



GOBIERNO DE LA
CIUDAD DE MÉXICO

SECRETARÍA DE ADMINISTRACIÓN Y FINANZAS DE LA CIUDAD DE MÉXICO
Tesorería de la Ciudad de México
Coordinación Ejecutiva de Verificación de Comercio Exterior
Dirección de Procedimientos Legales

Número de orden: CVD0900032/22
Expediente: CPA0900039/22
SAF/TCDMX/CEVCE/DPL/1809/2022



Ciudad de México, a 28 de Diciembre de 2022

Asunto: Se determina su situación fiscal en Materia de comercio exterior.

C. Xóchitl Alejandra Marín Hernández

Tenedora de la mercancía de origen y procedencia extranjera.

(Notificación por Estrados)

Esta Dirección de Procedimientos Legales adscrita a la Coordinación Ejecutiva de Verificación de Comercio Exterior de la Tesorería de la Ciudad de México de la Secretaría de Administración y Finanzas de la Ciudad de México, con fundamento en los artículos 13 y 14 de la Ley de Coordinación Fiscal vigente, así como en las cláusulas SEGUNDA, primer párrafo, fracción VI, inciso d), TERCERA y CUARTA del Convenio de Colaboración Administrativa en Materia Fiscal Federal, celebrado por el Gobierno Federal por conducto de la Secretaría de Hacienda y Crédito Público, y el Gobierno del Distrito Federal, con fecha de 13 de julio de 2015, publicado en el Diario Oficial de la Federación el 12 de agosto de 2015, y en la Gaceta Oficial del Distrito Federal el 20 de agosto de 2015; cláusulas PRIMERA, primer párrafo, fracciones I, II, III y IV y SEGUNDA, primer párrafo, fracciones III y XII, del Anexo 1, de dicho Convenio, publicado en el Diario Oficial de la Federación el 04 de noviembre de 2016; artículos 1, numeral 8, 21, apartado A, numeral 5 y el TRIGESIMO de los artículos transitorios de la Constitución Política de la Ciudad de México, artículos 3, 94 y 95 del Estatuto del Gobierno del Distrito Federal vigente; artículos 1, 2, 3, primer párrafo, fracciones I, II, X, XI, XVI, XIX, 4, 5, 6, 7, 10, primer párrafo, fracciones IV y XXII, 11, primer párrafo, fracción I, 12, 16, primer párrafo, fracción II, 18, 20, primer párrafo, fracciones IX y XXV, 23, 27, primer párrafo, fracciones III, IV, V, VI, VII, VIII, XLIX y Vigésimo Séptimo, de los artículos Transitorios de la Ley Orgánica del Poder Ejecutivo y de la Administración Pública de la Ciudad de México vigente; artículos 1º, 2º, 3º, 7º fracción II inciso B), numeral 4, 4.2, 28, primer párrafo, fracción X, XII, XXIX, 89, primer párrafo, fracciones I, incisos a), b), c) y d), II, IV, XXVII y XXXVII, artículo 250, primer párrafo, fracciones I, III, V, IX, XX, incisos a), b) y c) y XXIV del Reglamento Interior del Poder Ejecutivo y de la Administración Pública de la Ciudad de México; artículos 2, primer párrafo, fracción IV, 4, 6 y 7, fracción III y último párrafo del Código Fiscal de la Ciudad de México vigente; y artículo 144, primer párrafo, fracciones II, III, IV, VII, X y XXXIX y 155 de la Ley Aduanera vigente; y 63 del Código Fiscal de la Federación, ordenamientos vigentes, procede a determinar su situación fiscal en materia de comercio exterior, de conformidad a lo siguiente:

RESULTANDOS

1.- Con fecha 07 de septiembre de 2022, siendo las 14:45 horas, los CC. Arturo Baeza Sánchez, Kitzya Xamahi Aparicio Zarza, Ricardo Rodríguez Pozos, Ingrid Guiovanina Huerta González, Juan Carlos de la Torre Martínez, César Andrés Hernández Mata, Paola Berenice Lugo Ocegüera, Ángel Ricardo Pichardo Corona, Jennifer Michell Díaz Sandoval y Laura Zúñiga Salinas, personas facultadas para llevar a cabo visitas domiciliarias, se constituyeron en el domicilio del local comercial ubicado en: Calzada Ermita Iztapalapa, Número 3502, Colonia Citlali, Código Postal 09660, Demarcación Territorial Iztapalapa, Ciudad de México, cerciorándose de que era el domicilio correcto tal y como se observa en las placas oficiales de la Demarcación Territorial Cuauhtémoc, que indican Colonia, Delegación y las calles referidas; con el objeto de hacer la notificación y entrega de la orden de visita domiciliaria número CVD0900032/22, contenida en el oficio número SAF/TCDMX/CEVCE/DEIPCE/CVD0900032/22, de fecha 07 de septiembre de 2022, girada por el Coordinador Ejecutiva de Verificación de Comercio Exterior de la Tesorería de la Ciudad de México de la Secretaría de Administración y Finanzas de la Ciudad de México, en la cual se ordenó practicar la visita domiciliaria al C. Propietario, poseedor y/o tenedor de las mercancías de procedencia extranjera, en el domicilio señalado anteriormente, con el objeto o propósito de efectuar la verificación de la legal estancia, tenencia o importación de las mercancías que se encuentran en su domicilio, establecimiento o local, así como comprobar el cumplimiento de las disposiciones fiscales y aduaneras a que está afecta (o) como sujeto directo en materia de las siguientes contribuciones federales: Impuesto al Valor Agregado, Impuesto General de Importación, Derecho de Trámite Aduanero y el cumplimiento de las Regulaciones o Restricciones no arancelarias y Normas Oficiales Mexicanas que correspondan.

MG/SG

1/231

Calle Oriente 233 Número 178, Col. Agrícola Oriental,
Demarcación Territorial Iztacalco, C.P. 08500, Ciudad de México.
Tel. 55 57 01 47 46 ext. 1105

CIUDAD INNOVADORA
Y DE DERECHOS



GOBIERNO DE LA
CIUDAD DE MÉXICO

SECRETARÍA DE ADMINISTRACIÓN Y FINANZAS DE LA CIUDAD DE MÉXICO
Tesorería de la Ciudad de México
Coordinación Ejecutiva de Verificación de Comercio Exterior
Dirección de Procedimientos Legales



Número de orden: CVD0900032/22
Expediente: CPA0900039/22
SAF/TCDMX/CEVCE/DPL/1809/2022

En virtud de lo anterior, el personal visitador procedió a solicitar la presencia del C. Propietario, poseedor y/o tenedor de las mercancías de procedencia extranjera, localizadas en el domicilio ubicado en Calzada Ermita Iztapalapa, Número 3502, Colonia Ciudadali, Código Postal 09660, Demarcación Territorial Iztapalapa, Ciudad de México, cerciorándose de que era el domicilio correcto tal y como se observa en las placas oficiales de la Demarcación Territorial Iztapalapa, atendiendo la diligencia quien dijo llamarse Xóchitl Alejandra Marín Hernández, quien se identificó con Credencial para votar número IDMEX2255072584, con clave de elector MRHRC03020409M600 documento expedido a su favor por el Instituto Nacional Electoral y quien manifestó ser la empleada en el local comercial visitado y tenedora de las mercancías extranjeras que se encontraron en el domicilio citado. Acto seguido, el personal visitador procedió a identificarse ante la citada persona con las constancias detalladas en el Acta de Inicio del Procedimiento Administrativo en Materia Aduanera a folio número 003, quien las examinó cerciorándose que tanto la fotografía y datos concordaban fielmente con los que físicamente presentaban. Dicho lo anterior, el personal visitador procedió a notificar la orden de visita domiciliaria número CVD0900032/22, de fecha 07 de septiembre de 2022, haciendo la formal entrega de la misma, así como un ejemplar de la Carta de Derechos del Contribuyente Auditado, en propia mano; sin embargo, la citada persona se opuso a la diligencia de notificación de la orden de visita domiciliaria de referencia negándose a firmar dicha orden.

A continuación, el personal visitador conforme a lo dispuesto por el artículo 150, de la Ley Aduanera, requirió al compareciente para que designara dos testigos, y se le apercibió que en caso de negativa o de que los testigos designados no aceptasen dicho cargo, los mismos serían nombrados por el personal visitador, a lo cual manifestó "sí designo testigos", nombrando para tales efectos a Alejandro Cabrera Huerta y Bernardita Núñez Lugos, quienes aceptaron dicho cargo.

2. Posteriormente, los visitadores en compañía de la persona antes mencionada y los testigos designados, efectuaron el recorrido e inspección ocular del domicilio visitado, constatando que el mismo ocupa un espacio aproximado de 50 metros cuadrados, y en el cual se encontraron mercancías de origen y procedencia extranjera, mismas que se encontraban exhibidas para su venta al público en general consistentes en ROPA NUEVA, CALZADO Y MARROQUINERÍA; por lo que el personal visitador procedió a solicitar a la C. Xóchitl Alejandra Marín Hernández, para que exhibiera los documentos con los cuales amparara la legal posesión de las mercancías localizadas en el domicilio visitado, informándole que en caso contrario esta autoridad se encuentra facultada para emplear la medida de apremio prevista en el artículo 40, primer párrafo, fracción III del Código Fiscal de la Federación, haciéndole en ese acto de su conocimiento el contenido de dicho precepto legal, mismo que se cita a continuación: "Artículo 40. Las autoridades fiscales podrán emplear las medidas de apremio que se indican a continuación, cuando los contribuyentes, los responsables solidarios o terceros relacionados con ellos, impidan de cualquier forma o por cualquier medio el inicio o desarrollo de sus facultades, observando estrictamente el siguiente orden: ...III. Practicar el aseguramiento precautorio de los bienes o de la negociación del contribuyente o responsable solidario, respecto de los actos, solicitudes de información o requerimientos de documentación dirigidos a éstos, conforme a lo establecido en el artículo 40-A de este Código...".

No obstante lo anterior, la C. Xóchitl Alejandra Marín Hernández, no exhibió los documentos que acrediten la legal estancia, tenencia y/o importación de la mercancía de origen y procedencia extranjera ubicada en el domicilio señalado en la Orden de Visita Domiciliaria número CVD0900032/22, contenida en el oficio número SAF/TCDMX/CEVCE/DEIPCE/CVD00032/22, de fecha 07 de septiembre de 2022, motivo por el cual, siendo las 16:10 horas del 07 de septiembre de 2022, se hizo del conocimiento de la C. Xóchitl Alejandra Marín Hernández que el personal visitador procedería a hacer efectivo el apercibimiento antes formulado, aplicando la medida de apremio establecida en el artículo 40, fracción II del Código Fiscal de la Federación, en apego a lo establecido en el artículo 40-A, párrafo primero fracciones I, inciso b) y III párrafos primero y último del Código Fiscal de la Federación vigente, que a la letra señala: "Artículo 40-A. El aseguramiento precautorio de los bienes o de la negociación de los contribuyentes o los responsables solidarios, a que se refiere la fracción III del Artículo 40 de este Código, así como el levantamiento del mismo, en su caso, se realizará conforme a lo siguiente: ...I. Se practicará una vez agotadas las medidas de apremio a que se refieren las fracciones I y II del artículo 40 de este ordenamiento, salvo en los casos siguientes: ... b) Cuando las autoridades fiscales practiquen visitas a contribuyentes con locales, puestos fijos o semifijos en la vía pública y éstos no puedan demostrar que se encuentran inscritos en el registro federal de contribuyentes o, en su caso, no exhiban los comprobantes que amparen la legal posesión o propiedad de las mercancías que enajenen en dichos lugares. ... III. El aseguramiento precautorio se sujetará al orden siguiente: ... Tratándose de las visitas a contribuyentes con locales, puestos fijos o semifijos en la vía pública a que se refiere el inciso b) de la fracción I de este artículo, el aseguramiento se practicará sobre las mercancías que se enajenen en dichos lugares, sin que sea necesario establecer un monto de la determinación provisional de adeudos fiscales presuntos...", iniciando la extracción de las mercancías de origen y procedencia extranjera localizadas en el domicilio ubicado Calzada Ermita Iztapalapa, Número

2/231

MCEG

Calle Oriente 233 Número 178, Col. Agrícola Oriental,
Demarcación Territorial Iztacalco, C.P. 03500, Ciudad de México.
Tel. 55 57 01 47 46 ext. 1105

CIUDAD INNOVADORA
Y DE DERECHOS



GOBIERNO DE LA
CIUDAD DE MÉXICO

SECRETARÍA DE ADMINISTRACIÓN Y FINANZAS DE LA CIUDAD DE MÉXICO
Tesorería de la Ciudad de México
Coordinación Ejecutiva de Verificación de Comercio Exterior
Dirección de Procedimientos Legales

Número de orden: CVD0900032/22
Expediente: CPA0900039/22
SAF/TCDMX/CEVCE/DPL/1809/2022



3502, Colonia Citlali, Código Postal 09660, Demarcación Territorial Iztapalapa, Ciudad de México, toda vez que la C. Xóchitl Alejandra Marín Hernández, no exhibió los documentos que acreditaran la legal posesión de la mercancía localizada en el domicilio visitado y en consecuencia impidió el desarrollo de la diligencia, por lo que las mismas fueron trasladadas al Recinto Fiscal dependiente de la Coordinación Ejecutiva de Verificación de Comercio Exterior ubicado en: Calle Oriente 233, Número 178, Colonia Agrícola Oriental, Código Postal 08500, Delegación Iztacalco ahora Demarcación Territorial Iztacalco de esta Ciudad, con el objeto de proceder al levantamiento de su inventario físico y continuar con la instrumentación del Acta de Inicio de Procedimiento Administrativo en Materia Aduanera, cumpliendo las formalidades a que se refiere el artículo 150 de la Ley Aduanera; por lo anterior y siendo las 17:15 horas del 07 de septiembre de 2022, se suspendió la citada Acta de Inicio, a efecto de que en dicho Recinto Fiscal, se continuara con la diligencia iniciada al amparo de la orden de visita domiciliar número CVD0900032/22, contenida en el oficio número SAF/TCDMX/CEVCE/DEIPCE/CVD00032/22, de fecha 07 de septiembre de 2022.

En la Ciudad de México, siendo las 18:06 horas del 07 de septiembre de 2022, los CC. Arturo Baeza Sánchez, Kitzya Xamahi Aparicio Zarza, Ricardo Rodríguez Pozos, Ingrid Guiovanina Huerta González, Juan Carlos de la Torre Martínez, César Andrés Hernández Mata, Paola Berenice Lugo Ocegüera, Ángel Ricardo Pichardo Corona, Jennifer Michell Díaz Sandoval y Laura Zúñiga Salinas, visitantes adscritos a la Coordinación Ejecutiva de Verificación de Comercio, en compañía de los testigos, se constituyeron en el domicilio que ocupa el Recinto Fiscal ubicado en Calle Oriente 233, Número 178, Colonia Agrícola Oriental, Código Postal 08500, Delegación ahora Demarcación Territorial Iztacalco de esta Ciudad, a efecto de continuar con la verificación física y documental de la mercancía de origen y procedencia extranjera sujeta a la presente revisión.

Acto seguido, siendo las 18:06 horas del 07 de septiembre de 2022, los CC. Arturo Baeza Sánchez, Kitzya Xamahi Aparicio Zarza, Ricardo Rodríguez Pozos, Ingrid Guiovanina Huerta González, Juan Carlos de la Torre Martínez, César Andrés Hernández Mata, Paola Berenice Lugo Ocegüera, Ángel Ricardo Pichardo Corona, Jennifer Michell Díaz Sandoval y Laura Zúñiga Salinas, personal visitador adscrito a la Coordinación Ejecutiva de Verificación de Comercio Exterior, dependiente de la Tesorería de la Ciudad de México, adscrita a la Secretaría de Administración y Finanzas de la Ciudad de México, en compañía de la C. Xóchitl Alejandra Marín Hernández y los testigos, se constituyen en el domicilio que ocupa el Recinto Fiscal, a efecto de continuar con la verificación física las mercancías de origen y procedencia extranjera que se localizaron en el domicilio ubicado en Calzada Ermita Iztapalapa, Número 3502, Colonia Citlali, Código Postal 09660, Demarcación Territorial Iztapalapa, Ciudad de México, mismas que se relacionan en el Caso Uno: 109 piezas y conjunto de (2 piezas) de blusa, blusón, body, cardigan, chaleco, chamarra, chamarra y pantalón, falda, jumpsuit, mallón, pantalón, pantalón con peto, pantalón y sudadera, pijama, playera, short, sudadera, suéter, top, vestido y vestidos, nuevos, varias marcas y sin marca, varios modelos y sin modelo de origen y procedencia extranjera; Caso Dos: 575 piezas y conjunto de (2 y 3 piezas) de abrigo, blazer, blazer y top, blusa, blusa y pantalón, blusón, body, camisa, cardigan, chaleco, chaleco y short, chamarra, chamarra/pantalón, chamarra y short, falda, falda y blusa, falda y top, faldas, gabardina, juniper, jumpsuit, mallón, pans, pantalón, pantalón y chamarra, pantalón y sudadera, pantalón y top, pantalón, torera y top, pijama, playera, saco, saco/pantalón, saco y falda, saco y pantalón, saco y top, short, sudadera, suéter, top, top y pantalón, top y short, vestido y vestidos, nuevos, varias marcas y sin marca, varios modelos y sin modelo de origen y procedencia extranjera; Caso Tres: 182 pares de botín y calzado casual, nuevos, varias marcas, varios modelos y sin modelo de origen y procedencia extranjera; Caso Cuatro: 18 piezas de bolsas y mochilas, nuevas, varias marcas y sin marca, varios modelos y sin modelo de origen y procedencia extranjera; y Caso Cinco: 14 piezas de bolsa, bolsa de mano, cangurera y mochila, nuevas, varias marcas y sin marca, varios modelos y sin modelo de origen y procedencia extranjera, procediéndose en el acto al levantamiento del inventario físico de las mercancías, mismo que se detalla en el Acta de Inicio de Procedimiento Administrativo en Materia Aduanera de fecha de inicio 07 de septiembre de 2022 y fecha de conclusión 08 del mismo mes y año, a folios 006 a 030.

3.- En virtud de que la C. Xóchitl Alejandra Marín Hernández, se negó en todo momento a presentar al personal visitador la documentación con la que pretendiera amparar la legal importación, estancia y/o tenencia de las mercancías de origen y procedencia extranjera, fue motivo por el cual no existió valoración alguna toda vez que la C. Xóchitl Alejandra Marín Hernández, no aportó documentación en las instalaciones que ocupa esta Coordinación Ejecutiva de Verificación de Comercio Exterior, a efecto de dar seguimiento al desarrollo de la presente diligencia, razón por la cual no se acreditó la legal importación, estancia y/o tenencia en el país de las mercancías de procedencia extranjera descritas en los Casos Uno, Dos, Tres Cuatro y Cinco contenido en el inventario inserto en el Acta de Inicio de Procedimiento Administrativo en Materia Aduanera de fecha de inicio 07 de septiembre de 2022 y fecha de conclusión, incumpliendo con lo dispuesto en el artículo 146, primer párrafo, fracciones I, II y III de la Ley Aduanera, que señala: "Artículo 146. La tenencia, transporte o manejo de

MUCG

3/P31

Calle Oriente 233 Número 178, Col. Agrícola Oriental,
Demarcación Territorial Iztacalco, C.P. 08500, Ciudad de México.
Tel. 55 57 01 47 46 ext. 1105

CIUDAD INNOVADORA
Y DE DERECHOS



GOBIERNO DE LA
CIUDAD DE MÉXICO

SECRETARÍA DE ADMINISTRACIÓN Y FINANZAS DE LA CIUDAD DE MÉXICO
Tesorería de la Ciudad de México
Coordinación Ejecutiva de Verificación de Comercio Exterior
Dirección de Procedimientos Legales

Número de orden: CVD0900032/22
Expediente: CPA0900039/22
SAF/TCDMX/CEVCE/DPL/1809/2022



mercancías de procedencia extranjera, a excepción de las de uso personal, deberá ampararse en todo tiempo, con cualquiera de los siguientes documentos: I. Documentación aduanera que acredite su legal importación, o bien, los documentos electrónicos o digitales, que de acuerdo a las disposiciones legales aplicables y las reglas que al efecto emita el Servicio de Administración Tributaria, acrediten su legal tenencia, transporte o manejo... II. Nota de Venta expedida por autoridad fiscal federal o institución autorizada por ésta, o la documentación que acredite la entrega de las mercancías por parte de la Secretaría. III. Factura expedida por empresario establecido e inscrito en el Registro Federal de Contribuyentes, o en su caso, el comprobante fiscal digital, los que deberán reunir los requisitos que señale el Código Fiscal de la Federación; irregularidad que se consideró infracción en términos de la Ley Aduanera y se presumió cometida la infracción señalada en el artículo 179, de la Ley Aduanera, que señala: "...Las sanciones establecidas por el artículo 178, se aplicarán a quien enajene, comercie, adquiera o tenga en su poder por cualquier título mercancías extranjeras, sin comprobar su legal estancia en el país..."; sin perjuicio de las demás infracciones que resultaran en de conformidad a la Ley Aduanera; motivo por el cual, se consideró que los hechos antes mencionados actualizaron la causal de embargo precautorio señalada en el artículo 151, primer párrafo, fracción III de la Ley Aduanera que señala: "Las autoridades aduaneras procederán al embargo precautorio de las mercancías y de los medios en que se transporten, en los siguientes casos: ... II.- Cuando no se acredite con la documentación aduanera correspondiente, que las mercancías se sometieron a los trámites previstos en esta Ley para su introducción al territorio nacional o para su internación de la franja o región fronteriza al resto del país y cuando no se acredite su legal estancia o tenencia..."; en virtud de que la C. Xóchitl Alejandra Marín Hernández, no acreditó documentalmente la legal importación, estancia y/o tenencia en el país de la mercancía de procedencia extranjera contenidas en el Caso Único del inventario físico de la ciudad. Acta de Inicio de Procedimiento Administrativo en Materia Aduanera de fecha de inicio 07 de septiembre de 2022 y fecha de conclusión 06 del mismo mes y año, sin perjuicio de las demás que resultaran de conformidad con la Ley Aduanera.

Por otra parte, es importante señalar que las mercancías contenidas en los Casos Uno y Dos, se encuentran sujetas al cumplimiento de la Norma Oficial Mexicana NOM-004-SCFI/2006 "Información comercial-Etiquetado de productos textiles, prendas de vestir, sus accesorios y ropa de casa.", y para los Casos Dos, Tres, Cuatro y Cinco se encuentran sujetas al cumplimiento de la Norma Oficial Mexicana NOM-020-SCFI/1997 "Información comercial-Etiquetado de cueros y pieles curtidas naturales y materiales sintéticos o artificiales con esa apariencia, calzado, marroquinería así como los productos elaborados con dichos materiales."; dichas normas se encuentran contenidas en el Anexo 2.4.1. del Acuerdo por el que la Secretaría de Economía emite Reglas y Criterios de Carácter General en Materia de Comercio Exterior, publicado en el Diario Oficial de la Federación el 06 de julio de 2007, con sus respectivas modificaciones; sin embargo, de la revisión física de las mercancías, se aprecia que las mercancías de los Casos Dos, Tres y Cinco del capítulo del inventario físico de la presente acta, incumplen con las Normas Oficiales Mexicanas a que están afectas.

Por lo que se considera se incurre en irregularidad en términos de la Ley Aduanera vigente y se presume cometida la infracción señalada en el artículo 184, primer párrafo, fracción XIV de dicha Ley, que señala: "...Cometen las infracciones relacionadas con las obligaciones de presentar documentación y declaraciones, quienes: ... XIV. Omítan o asienten datos inexactos en relación con el cumplimiento de la norma oficial mexicana de información comercial", sin perjuicio de las demás infracciones que resulten de conformidad a la Ley Aduanera; por lo que se considera que los hechos señalados anteriormente actualizan la causal de embargo precautorio señalada en el artículo 151, primer párrafo, fracción II de la Ley Aduanera mismo que a la letra señala lo siguiente: "...Las autoridades aduaneras procederán al embargo precautorio de las mercancías y de los medios en que se transporten, en los siguientes casos: ... II.- Cuando se trate de mercancías de importación o exportación prohibida o sujeta a las regulaciones y restricciones no arancelarias a que se refiere la fracción II, del artículo 176 de esta Ley y no se acredite su cumplimiento o sin acreditar el cumplimiento de la Norma Oficial Mexicana o, en su caso, se omita el pago de cuotas compensatorias. Tratándose de la Norma Oficial Mexicana de información comercial, sólo procederá el embargo cuando el incumplimiento se detecte en el ejercicio de visitas domiciliarias o verificación de mercancías en transporte"

4.- En virtud de que se detectó que las mercancías descritas en los Casos Uno, Dos, Tres Cuatro y Cinco, localizadas en el domicilio ubicado en Calzada Ermita Iztapalapa, Número 3302, Colonia Citlali, Código Postal 09660, Demarcación Territorial Iztapalapa, Ciudad de México., no contaba con la documentación que acreditara la legal importación, estancia o tenencia de las mismas en territorio nacional, con fundamento en los artículos 60, 144 primer párrafo, fracción X, 151 primer párrafo, fracción III y 155 de la Ley Aduanera se procedió al embargo precautorio de las mercancías señaladas en los Casos Uno, Dos, Tres Cuatro y Cinco.

MGBC

4/231

Calle Oriente 233 Número 178, Col. Agrícola Oriental,
Demarcación Territorial Iztacalco, C.P. 06500, Ciudad de México.
Tel. 55 57 01 47 46 ext. 1105

CIUDAD INNOVADORA
Y DE DERECHOS



GOBIERNO DE LA
CIUDAD DE MÉXICO

SECRETARÍA DE ADMINISTRACIÓN Y FINANZAS DE LA CIUDAD DE MÉXICO

Tesorería de la Ciudad de México

Coordinación Ejecutiva de Verificación de Comercio Exterior

Dirección de Procedimientos Legales



Número de orden: CVD0900032/22
Expediente: CPA0900039/22
SAF/TCDMX/CEVCE/DPL/1809/2022

5.- Que con fecha 08 de septiembre de 2022, se notificó personalmente a la C. Xóchitl Alejandra Marín Hernández, tenedora de las mercancías de procedencia extranjera, el Inicio del Procedimiento Administrativo en Materia Aduanera, a fin de que conforme a los artículos 150 y 155 de la Ley Aduanera vigente, manifestara por escrito lo que a su derecho conviniera y ofreciera las pruebas y alegatos que estimara pertinentes dentro del plazo de 10 días hábiles, contados a partir del día siguiente a aquel en que surtió efectos la notificación de dicha acta de inicio, ante esta Coordinación Ejecutiva de Verificación de Comercio Exterior de la Tesorería de la Ciudad de México de la Secretaría de Administración y Finanzas de la Ciudad de México, ubicada en calle Oriente 233, número 178, Colonia Agrícola Oriental, C.P. 08500, Demarcación Territorial Iztacalco, de esta Ciudad. En lo que se refiere al plazo para ofrecer pruebas y alegatos se contaron los días 12, 13, 14, 15, 19, 20, 21, 22, 23 y 26 de septiembre de 2022, por ser hábiles, descontándose los días 16, 17, 18, 24 y 25 de septiembre de 2022; por ser inhábiles, en términos del artículo 155 de la Ley Aduanera vigente y 12 del Código Fiscal de la Federación, aplicado supletoriamente en materia aduanera por disposición expresa del artículo 1º de la citada Ley Aduanera.

6.- Que mediante oficio número SAF/TCDMX/CEVCE/DPL/1413/2022 de fecha 20 de septiembre de 2022, esta Dirección de Procedimientos Legales adscrita a la Coordinación Ejecutiva de Verificación de Comercio Exterior de la Tesorería de la Ciudad de México de la Secretaría de Administración y Finanzas de la Ciudad de México, designó a la C. Arlette Alheli Flores Ramos, como Perito Dictaminador, en el Procedimiento Administrativo en Materia Aduanera, derivado de la visita domiciliaria practicada los días 07 y 08 de septiembre de 2022, al amparo de la orden número CVD0900032/22, de fecha 07 de septiembre de 2022.

7.- Que mediante oficio número SAF/TCDMX/CEVCE/DPL/1414/2022 de fecha 20 de septiembre de 2022, esta Dirección de Procedimientos Legales de esta Coordinación Ejecutiva de Verificación de Comercio Exterior, solicitó Dictamen de Clasificación Arancelaria y Valor en Aduana de la Mercancía de origen y procedencia extranjera, sujeta a embargo precautorio, derivado de la orden de visita domiciliaria número CVD0900032/22, contenida en el oficio número SAF/TCDMX/CEVCE/DEIPCE/CVD000032/22, de fecha 07 de septiembre de 2022.

8.- Que mediante oficio número SAF/TCDMX/CEVCE/SRF/251/2022, de fecha 26 de septiembre de 2022, la Subdirección del Recinto Fiscal, solicitó la documentación que en su caso hubiese presentado la contribuyente como pruebas presentadas mediante el desahogo del Procedimiento Administrativo en el que se actúa.

9.- Por lo que a través del oficio número SAF/TCDMX/CEVCE/DPL/1532/2022 de fecha 29 de septiembre de 2022, esta Dirección de Procedimientos Legales, le hizo del conocimiento a la Subdirección del Recinto Fiscal, que a la fecha de la emisión del oficio mencionado no se encontró documentación alguna presentada por la C. Xóchitl Alejandra Marín Hernández, tenedora de las mercancías de procedencia extranjera.

10.- Que mediante oficio número SAF/TCDMX/CEVCE/SRF/264/2022 de fecha 21 de octubre de 2022, la Subdirección del Recinto Fiscal entregó el Dictamen de Clasificación Arancelaria y Valor en Aduana de la Mercancía, a esta Dirección de Procedimientos Legales.

11.- En el plazo otorgado a la C. Xóchitl Alejandra Marín Hernández, tenedora de las mercancías de procedencia extranjera, para la presentación de pruebas y alegatos, se observó que éste no presentó pruebas o formuló alegato alguno tendientes a desvirtuar las irregularidades que le fueron dadas a conocer mediante el Acta de Inicio del Procedimiento Administrativo en Materia Aduanera de fecha de Inicio 07 de septiembre de 2022 y fecha de conclusión 08 del mismo mes y año, precluyendo su derecho para presentarlos.

12.- Con fecha 27 de septiembre de 2022, esta Dirección de Procedimientos Legales de la Coordinación Ejecutiva de Verificación de Comercio Exterior dependiente de la Tesorería de la Ciudad de México de la Secretaría de Administración y Finanzas de la Ciudad de México, emitió el Acuerdo por el que se declaró integrado el expediente del Procedimiento Administrativo en Materia Aduanera número CPA0900039/22, contenido en el oficio SAF/TCDMX/CEVCE/DPL/1653/2022, el cual se dio a conocer mediante oficio SAF/TCDMX/CEVCE/DPL/1654/2022; ambos, de fecha 31 de octubre de 2022, oficios que se notificaron legalmente por estrados el 22 de noviembre de 2022, de conformidad con los artículos 150 tercer y cuarto párrafo de la Ley Aduanera y 134, primer párrafo, fracción III y 139 del Código Fiscal de la Federación.

MGBG

5/231

Calle Oriente 233 Número 178, Col. Agrícola Oriental,
Demarcación Territorial Iztacalco, C.P. 08500, Ciudad de México.
Tel. 55 57 01 47 46 ext. 1105

CIUDAD INNOVADORA
Y DE DERECHOS



GOBIERNO DE LA
CIUDAD DE MÉXICO

SECRETARÍA DE ADMINISTRACIÓN Y FINANZAS DE LA CIUDAD DE MÉXICO
Tesorería de la Ciudad de México
Coordinación Ejecutiva de Verificación de Comercio Exterior
Dirección de Procedimientos Legales

Número de orden: CVD0900032/22
Expediente: CPA0900039/22
SAF/TCDMX/CEVCE/DPL/1809/2022



13.- Mediante oficio número SAF/TCDMX/CEVCE/DPL/1655/2022 de fecha 31 de octubre de 2022, esta Dirección de Procedimientos Legales adscrita a esta Coordinación Ejecutiva de Verificación de Comercio Exterior de la Tesorería de la Ciudad de México de la Secretaría de Administración y Finanzas de la Ciudad de México, dio a conocer a la C. Xóchitl Alejandra Marín Hernández, tenedora de la mercancía de procedencia extranjera; el Dictamen de Clasificación Arancelaria y Valor en Aduana, oficio legalmente notificado por estrados en fecha 22 de noviembre de 2022.

14.- Que esta autoridad cuenta con un plazo de cuatro meses para dictar la resolución definitiva que ponga fin al procedimiento administrativo, de conformidad con lo que dispone el artículo 155 de la Ley Aduanera vigente, que establece lo siguiente:

"Artículo 155. Si durante la práctica de una visita domiciliaria se encuentra mercancía extranjera cuya legal estancia en el país no se acredite, los visitadores procederán a efectuar el embargo precautorio en los casos previstos en el artículo 151 y cumpliendo con las formalidades a que se refiere el artículo 150 de esta Ley. El acta de embargo, en estos casos, hará las veces de acta final en la parte de la visita que se relaciona con los impuestos al comercio exterior y las cuotas compensatorias de las mercancías embargadas. En este supuesto, el visitado contará con un plazo de diez días siguientes a aquél en que surta efectos la notificación de dicha acta, para acreditar la legal estancia en el país de las mercancías embargadas y ofrecerá las pruebas dentro de este plazo. El ofrecimiento, desahogo y valoración de las pruebas se hará de conformidad con los artículos 123 y 130 del Código Fiscal de la Federación. Desahogadas las pruebas se dictará la resolución determinando, en su caso, las contribuciones y cuotas compensatorias omitidas e imponiendo las sanciones que procedan, en un plazo que no excederá de cuatro meses contados a partir del día siguiente a aquél en que se encuentre debidamente integrado el expediente. Se entiende que el expediente se encuentra debidamente integrado cuando hayan vencido los plazos para la presentación de todos los escritos de pruebas y alegatos o, en caso de resultar procedentes, la autoridad encargada de emitir la resolución haya llevado a cabo las diligencias necesarias para el desahogo de las pruebas ofrecidas por los promoventes. De no emitirse la resolución definitiva en el término de referencia, quedarán sin efectos las actuaciones de la autoridad que dieron inicio al procedimiento.

En los casos de visita domiciliaria, no serán aplicables las disposiciones de los artículos 152 y 153 de esta Ley."

(El énfasis es nuestro).

Siendo así, el plazo legal de los cuatro meses dispuesto por el artículo 155, de la Ley de la materia, se contará a partir del día siguiente a aquél en que se encuentre debidamente integrado el expediente, y una vez que hayan vencido los plazos para la presentación de los escritos de pruebas y alegatos, de conformidad con el plazo establecido en el artículo 150 del mismo ordenamiento legal o, en caso de resultar procedente, la autoridad encargada de emitir la resolución haya llevado a cabo las diligencias necesarias para el desahogo de las pruebas ofrecidas por el promovente; por lo que en el caso que nos ocupa tenemos que la C. Xóchitl Alejandra Marín Hernández, tenedora de las mercancías de procedencia extranjera, quedó legalmente notificada por estrados del Acta de Inicio de Procedimiento Administrativo en Materia Aduanera el día 08 de septiembre de 2022, en términos del artículo 150, párrafo tercero y cuarto de la Ley Aduanera y en los artículos 134, primer párrafo, fracción II y 139 del Código Fiscal de la Federación, de aplicación supletoria en materia aduanera, por disposición expresa del artículo primero de la Ley Aduanera.

Por lo tanto, el plazo para dictar la resolución al Procedimiento Administrativo en Materia Aduanera en el que se actúa, mismo que se computa a partir que se haya vencido el plazo para la presentación de todos los escritos de pruebas y alegatos de los interesados y se haya integrado el expediente administrativo en que se actúa y toda vez que la C. Xóchitl Alejandra Marín Hernández, tenedora de las mercancías de procedencia extranjera, se tuvo por legalmente notificado del Inicio de Procedimiento Administrativo en Materia Aduanera el día 08 de

6/231

MGBG

Calle Oriente 233 Número 178, Col. Agrícola Oriental,
Demarcación Territorial Iztacalco, C.P. 06500, Ciudad de México.
Tel. 55 57 01 47 46 ext. 1105

CIUDAD INNOVADORA
Y DE DERECHOS



GOBIERNO DE LA
CIUDAD DE MÉXICO

SECRETARÍA DE ADMINISTRACIÓN Y FINANZAS DE LA CIUDAD DE MÉXICO
Tesorería de la Ciudad de México
Coordinación Ejecutiva de Verificación de Comercio Exterior
Dirección de Procedimientos Legales

Número de orden: CVD0900032/22
Expediente: CPA0900039/22
SAF/TCDMX/CEVCE/DPL/1809/2022



septiembre de 2022, surtiendo todos sus efectos legales al día siguiente hábil, tal y como lo establece el artículo 135 del Código Fiscal de la Federación, y tomándose en cuenta su plazo para ofrecer pruebas y alegatos, en el cual se contaron los días 12, 13, 14, 15, 19, 20, 21, 22, 23 y 26 de septiembre de 2022, por ser hábiles, descontándose los días 16, 17, 18, 24 y 25 de septiembre de 2022; por ser inhábiles, de conformidad a los artículos 150 de la Ley Aduanera y 12 del Código Fiscal de la Federación, aplicado supletoriamente en materia aduanera por disposición expresa del artículo 1º de la Ley Aduanera vigente, por lo que toda vez que el día 26 de septiembre de 2022, fue el último día para la presentación de pruebas y alegatos, se tiene por vencido el plazo para la presentación de pruebas y alegatos el día siguiente, es decir el día 27 de septiembre de 2022, fecha en la que esta Autoridad de conformidad con lo establecido en el artículo 155 de la Ley Aduanera vigente, declaró integrado el expediente administrativo en materia aduanera que se resuelve, precepto que a la letra señala: "Artículo 155. ... Se entiende que el expediente se encuentra debidamente integrado cuando hayan vencido los plazos para la presentación de todos los escritos de pruebas y alegatos o, en caso de resultar procedentes, la autoridad encargada de emitir la resolución haya llevado a cabo las diligencias necesarias para el desahogo de las pruebas ofrecidas por los promoventes...". Por lo tanto, el plazo para dictar resolución al procedimiento administrativo en que se actúa corre a partir del día siguiente al que se tuvo por debidamente integrado el expediente es decir del 28 de septiembre de 2022 al 28 de enero de 2023, tal y como lo establece para tal efecto el supracitado artículo 155 de la Ley Aduanera, en su parte conducente que a la letra señala: "Artículo 155. ... Desahogadas las pruebas se dictará la resolución determinando, en su caso, las contribuciones y cuotas compensatorias omitidas e imponiendo las sanciones que procedan, en un plazo que no excederá de cuatro meses contados a partir del día siguiente a aquél en que se encuentre debidamente integrado el expediente...", sin embargo, y en virtud que el día 28 de enero de 2023, se trata de un día inhábil de conformidad al artículo 12 del Código Fiscal de la Federación, el cual establece "... No obstante lo dispuesto se prorrogará el plazo hasta el siguiente día hábil ..."; motivo por el cual, el plazo para dictar resolución al Procedimiento Administrativo en Materia Aduanera en que se actúa, se prorrogará al día hábil siguiente teniendo así el día 30 de enero de 2022.

En vista de lo anterior, esta Autoridad se encuentra en posibilidad de emitir la resolución definitiva en términos de los siguientes:

CONSIDERANDOS

Del análisis y valoración de la documentación que integra el expediente administrativo que se resuelve, de conformidad con lo dispuesto por los artículos 123 y 130 del Código Fiscal de la Federación de aplicación supletoria en la materia por disposición expresa del artículo 1 de la Ley Aduanera vigente, se desprende lo siguiente:

I.- En virtud de no haberse acreditado la legal importación, estancia o tenencia de la mercancía de origen y procedencia extranjera en el país, localizada en el domicilio ubicado en Calzada Ermita Iztapalapa, Número 3502, Colonia Citlalli, Código Postal 09660, Demarcación Territorial Iztapalapa, Ciudad de México, cerciorándose de que era el domicilio correcto tal y como se observa en las placas oficiales de la Demarcación Territorial Iztapalapa, consistente en el Caso Uno: 109 piezas y conjunto de (2 piezas) de blusa, blusón, body, cardigan, chaleco, chamarra, chamarra y pantalón, falda, jumpsuit, mallón, pantalón, pantalón con peto, pantalón y sudadera, pijama, playera, short, sudadera, suéter, top, vestido y vestidos, nuevos, varias marcas y sin marca, varios modelos y sin modelo de origen y procedencia extranjera; Caso Dos: 575 piezas y conjunto de (2 y 3 piezas) de abrigo, blazer, blazer y top, blusa, blusa y pantalón, blusón, body, camisa, cardigan, chaleco, chaleco y short, chamarra, chamarra/pantalón, chamarra y short, falda, falda y blusa, falda y top, faldas, gabardina, jumper, jumpsuit, mallón, pans, pantalón, pantalón y chamarra, pantalón y sudadera, pantalón y top, pantalón, torera y top, pijama, playera, saco, saco/pantalón, saco y falda, saco y pantalón, saco y top, short, sudadera, suéter, top, top y pantalón, top y short, vestido y vestidos, nuevos, varias marcas y sin marca, varios modelos y sin modelo de origen y procedencia extranjera; Caso Tres: 182 pares de botín y calzado casual, nuevos, varias marcas, varios modelos y sin modelo de origen y procedencia extranjera; Caso Cuatro: 18 piezas de bolsas y mochilas, nuevas, varias marcas y sin marca, varios modelos y sin modelo de origen y procedencia extranjera; y Caso Cinco: 14 piezas de bolsa, bolsa de mano, cangurera y mochila, nuevas, varias marcas y sin marca, varios modelos y sin modelo de origen y procedencia extranjera, toda vez que no se presentó la documentación que acredite la legal estancia o tenencia de la mercancía de origen y procedencia extranjera, referida en el artículo 146 de la Ley Aduanera, esta autoridad levantó el Acta de Inicio de Procedimiento Administrativo en Materia Aduanera de fecha de inicio 07 de septiembre de 2022 y fecha de conclusión 08 del mismo mes y año, legalmente notificada en esa última fecha, a la C. Xóchitl Alejandra Marín Hernández, tenedora de las mercancías de procedencia extranjera, de conformidad con el artículo 150, párrafo tercero y cuarto de la Ley Aduanera y en los artículos 134, primer párrafo, fracción III y 139 del

MGLR

7/231

Calle Oriente 233 Número 178, Col. Agrícola Oriental,
Demarcación Territorial Iztacalco, C.P. 08500, Ciudad de México.
Tel. 55 57 01 47 46 ext. 1105

CIUDAD INNOVADORA
Y DE DERECHOS



GOBIERNO DE LA
CIUDAD DE MÉXICO

SECRETARÍA DE ADMINISTRACIÓN Y FINANZAS DE LA CIUDAD DE MÉXICO
Tesorería de la Ciudad de México
Coordinación Ejecutiva de Verificación de Comercio Exterior
Dirección de Procedimientos Legales

Número de orden: CVD0900032/22
Expediente: CPA0900039/22
SAF/TCDMX/CEVCE/DPL/1809/2022



Código Fiscal de la Federación; toda vez que la C. Xóchitl Alejandra Marín Hernández, tenedora de las mercancías de procedencia extranjera, se opuso a la diligencia de notificación del acta de inicio referida.

Por lo anterior, se otorgó a la C. Xóchitl Alejandra Marín Hernández, tenedora de las mercancías de procedencia extranjera, el plazo legal de 10 días hábiles, contados a partir del día hábil siguiente a aquél en que surtió efectos la notificación de la citada Acta de Inicio del Procedimiento Administrativo en Materia Aduanera, para que expresara por escrito lo que a su derecho conviniera y ofreciera las pruebas y alegatos que estimara pertinentes ante esta Autoridad; sin embargo, no fue presentada prueba o alegato alguno, tendientes a desvirtuar las irregularidades que fueron dadas a conocer mediante el Acta de Inicio del Procedimiento Administrativo en Materia Aduanera, precluyendo su derecho legal para presentarlos, de conformidad con lo dispuesto en el artículo 288, del Código Federal de Procedimientos Civiles, de aplicación supletoria en materia aduanera por disposición expresa del artículo 1º de la Ley Aduanera en vigor, en relación con lo dispuesto por el artículo 5 del Código Fiscal de la Federación. Por lo que se tienen por ciertos los hechos observados en dicha acta.

Asimismo, se señala que con el objeto de no violentar el derecho de audiencia de los gobernados, señalado en los artículos 14 y 16 Constitucionales, esta Autoridad llevó a cabo la búsqueda en el archivo y en el área de recepción de esta dependencia y no localizó promoción alguna presentada por la interesada; por lo que, al precluir su derecho a presentar las mismas, se procede a emitir la presente Resolución Administrativa, con los elementos de convicción que integran el expediente en que se actúa.

II.- Por lo anteriormente expuesto, esta Autoridad procede a determinar la responsabilidad de la C. Xóchitl Alejandra Marín Hernández, tenedora de las mercancías de procedencia extranjera, inventariadas en Caso Uno: 109 piezas y conjunto de (2 piezas) de blusa, blusón, body, cardigan, chaleco, chamarra, chamarra y pantalón, falda, jumpsuit, mallón, pantalón, pantalón con peto, pantalón y sudadera, pijama, playera, short, sudadera, suéter, top, vestido y vestidos, nuevos, varias marcas y sin marca, varios modelos y sin modelo de origen y procedencia extranjera; Caso Dos: 575 piezas y conjunto de (2 y 3 piezas) de abrigo, blazer, blazer y top, blusa, blusa y pantalón, blusón, body, camisa, cardigan, chaleco, chaleco y short, chamarra, chamarra/pantalón, chamarra y short, falda, falda y blusa, falda y top, faldas, gabardina, jumper, jumpsuit, mallón, pants, pantalón, pantalón y chamarra, pantalón y sudadera, pantalón y top, pantalón, torera y top, pijama, playera, saco, saco/pantalón, saco y falda, saco y pantalón, saco y top, short, sudadera, suéter, top, top y pantalón, top y short, vestido y vestidos, nuevos, varias marcas y sin marca, varios modelos y sin modelo de origen y procedencia extranjera; Caso Tres: 182 pares de botín y calzado casual, nuevos, varias marcas, varios modelos y sin modelo de origen y procedencia extranjera; Caso Cuatro: 18 piezas de bolsas y mochilas, nuevas, varias marcas y sin marca, varios modelos y sin modelo de origen y procedencia extranjera; y Caso Cinco: 14 piezas de bolsa, bolsa de mano, cangurera y mochila, nuevas, varias marcas y sin marca, varios modelos y sin modelo de origen y procedencia extranjera, dentro del Procedimiento Administrativo en Materia Aduanera que nos ocupa, ya que al ser la tenedora de la mercancía de procedencia extranjera sujeta a embargo precautorio y al no presentar pruebas y alegatos con las cuales desvirtuara dichas irregularidades respecto de la mercancía de los Casos Uno, Dos, Tres, Cuatro y Cinco se le tiene como Responsable Directo, en términos del artículo 52, primer y cuarto párrafos, fracción I de la Ley Aduanera vigente, que a la letra señala:

"Artículo 52. Están obligadas al pago de los impuestos al comercio exterior y al cumplimiento de las regulaciones y restricciones no arancelarias y otras medidas de regulación al comercio exterior, las personas que introduzcan mercancías al territorio nacional o las extraigan del mismo, incluyendo las que estén bajo algún programa de devolución o diferimiento de aranceles en los casos previstos en los artículos 63-A, 100, fracción III y 110 de esta Ley;

...

Se presume, salvo prueba en contrario, que la introducción al territorio nacional o la extracción del mismo de mercancías, se realiza por:

I. El propietario o el tenedor de las mercancías.

..."

8/231

MGECC

Calle Oriente 233 Número 178, Col. Agrícola Oriental,
Demarcación Territorial Iztacalco, C.P. 08500, Ciudad de México.
Tel. 55 57 01 47 46 ext. 1105

CIUDAD INNOVADORA
Y DE DERECHOS



GOBIERNO DE LA
CIUDAD DE MÉXICO

SECRETARÍA DE ADMINISTRACIÓN Y FINANZAS DE LA CIUDAD DE MÉXICO
Tesorería de la Ciudad de México
Coordinación Ejecutiva de Verificación de Comercio Exterior
Dirección de Procedimientos Legales



Número de orden: CVD0900032/22
Expediente: CPA0900039/22
SAF/TCDMX/CEVCE/DPL/1809/2022

III.- En virtud de lo anterior, esta Autoridad procede a determinar las obligaciones que incumplió la **C. Xóchitl Alejandra Marín Hernández**, tenedora de las mercancías de procedencia extranjera, y responsable directa, considerando el dictamen de determinación, naturaleza, estado, origen, clasificación arancelaria y valor en aduana de la mercancía de procedencia extranjera, sujeta al procedimiento que nos ocupa, emitido por la **C. Arlette Alhelí Flores Ramos**, en su carácter de Perito Dictaminador, proporcionado a esta Dirección de Procedimientos Legales por oficio SAF/TCDMX/CEVCE/SRF/264/2022, de fecha 21 de octubre de 2022 y teniendo a la vista las mercancías de procedencia extranjera, emitió el dictamen técnico de Clasificación Arancelaria y de Valor en Aduana de la mercancía correspondiente al Procedimiento Administrativo en Materia Aduanera número: CPA0900039/22, en los siguientes términos:

Cabe aclarar que, derivado del Acta de Procedimiento Administrativo en Materia Aduanera en la que se hace constar en los folios del 006 al 0030 el inventario físico de las mercancías de origen y procedencia extranjera, mismas que se relacionan en cinco casos, se procede a realizar el cambio correspondiente a la NOM en los numerales 35,43 y 47 del **Caso Uno**, el 238, 249, del 275 al 286, del 313 al 318, 321, 323, 324, 346, 347, del 350 al 352, 380 y 397 del **Caso Dos**, así como el 469 del **Caso Cinco** quedando de la siguiente manera:

Caso Uno

Campo "NOM-004-SCFI-2006", se sustituye en los siguientes numerales:

CASO CINCO	DICE	DEBE DECIR
238, 249, del 275 al 286, del 313 al 318, 321, 323, 324, 346, 347, del 350 al 352, 380 y 397	NO CUMPLE	NO CUMPLE NOM-020-SCFI-1997*

Caso Dos

Campo "NOM-004-SCFI-2006", se sustituye en los siguientes numerales:

CASO CINCO	DICE	DEBE DECIR
35,43 y 47	CUMPLE	CUMPLE NOM-020-SCFI-2025

Caso Uno

Campo "NOM-020-SCFI-1997", se sustituye en los siguientes numerales:

CASO CINCO	DICE	DEBE DECIR
469	NO CUMPLE	NO CUMPLE NOM-004-SCFI-2006

9/231

MGLR

Calle Oriente 233 Número 178, Col. Agrícola Oriental,
Demarcación Territorial Iztacalco, C.P. 08500, Ciudad de México.
Tel. 55 57 01 47 46 ext. 1105

CIUDAD INNOVADORA
Y DE DERECHOS



GOBIERNO DE LA
CIUDAD DE MÉXICO

SECRETARÍA DE ADMINISTRACIÓN Y FINANZAS DE LA CIUDAD DE MÉXICO
Tesorería de la Ciudad de México
Coordinación Ejecutiva de Verificación de Comercio Exterior
Dirección de Procedimientos Legales

Número de orden: CVD0900032/22
Expediente: CPA0900039/22
SAF/TCDMX/CEVCE/DPL/1809/2022



"INVENTARIO"

Descripción de la mercancía	CASO UNO	CASO DOS	CASO TRES	CASO CUATRO	CASO CINCO
Unidad de medida (piezas)	109 piezas	575 piezas	182 piezas	18 piezas	14 piezas
Marca	Varias marcas	Varias marcas	Varias marcas	Varias marcas	Varias marcas
Modelo	Varios modelos	Varios modelos	Varios modelos	Varios modelos	Varios modelos
Origen	China	Varios orígenes	Varios orígenes	China	China
Fracción Arancelaria con número de identificación comercial		6102.20.03 01			
		6102.30.99 02			
		6104.23.01 00			
		6104.33.02 99			
	6102.10.99 02	6104.42.03 01			
	6104.22.01 00	6104.43.02 91			
	6104.23.01 00	6104.44.02 02			
	6104.22.03 01	6104.53.02 91			
	6104.23.02 91	6104.62.03 91			
	6104.29.03 01	6104.63.99 01			
	6104.62.03 91	6104.63.99 92			
	6104.63.99 92	6104.69.03 01			
	6104.69.03 01	6106.10.02 91			
	6106.10.02 91	6106.20.99 91			
	6106.20.99 91	6109.10.03 99			
	6109.10.03 99	6109.90.99 91			
	6110.20.05 01	6110.20.05 03			
	6110.20.05 94	6110.30.99 93	6402.91.06 01		
	6110.30.99 93	6114.20.01 00	6402.91.06 02		
	6110.30.99 99	6114.30.02 99	6402.91.06 03	4202.22.03 01	4202.22.03 01
	6114.30.02 99	6202.12.99 01	6402.99.91 00	4202.92.04 01	4202.22.03 02
	6202.12.99 01	6202.13.99 01	6402.99.92 00		4202.92.04 01
	6204.22.01 00	6204.22.01 00			
	6204.23.01 00	6204.23.01 00			
	6204.43.99 91	6204.33.99 01			
	6204.62.09 02	6204.42.99 91			
	6204.69.99 01	6204.43.99 01			
	6206.40.91 00	6204.43.99 91			
	6208.22.01 00	6204.52.03 01			
	6210.30.01 00	6204.53.99 91			
	6210.50.01 00	6204.62.09 01			
	6211.42.02 99	6204.62.09 91			
	6211.43.02 99	6204.62.09 92			
		6204.62.09 95			
		6204.63.91 02			
		6204.63.91 91			
		6204.63.91 92			
		6204.69.99 01			

MCEG

10/231

Calle Oriente 233 Número 178, Col. Agrícola Oriental,
Demarcación Territorial Iztacalco, C.P. 06500, Ciudad de México.
Tel. 55 57 01 47 46 ext. 1105

CIUDAD INNOVADORA
Y DE DERECHOS



GOBIERNO DE LA
CIUDAD DE MÉXICO

SECRETARÍA DE ADMINISTRACIÓN Y FINANZAS DE LA CIUDAD DE MÉXICO
Tesorería de la Ciudad de México
Coordinación Ejecutiva de Verificación de Comercio Exterior
Dirección de Procedimientos Legales

Número de orden: CVD0900032/22
Expediente: CPA0900039/22
SAF/TCDMX/CEVCE/DPL/1809/2022



Descripción de la mercancía	CASO UNO	CASO DOS	CASO TRES	CASO CUATRO	CASO CINCO
		6206.30.04 01 6206.40.91 00 6208.21.01 99 6210.30.01 00 6210.50.01 00 6211.42.02 99 6211.43.02 99			
Normas Oficiales Mexicanas (Según fracción arancelaria con NICO)	NOM-004-SCFI-2006 Y NOM-020-SCFI-1997.	NOM-004-SCFI-2006 Y NOM-020-SCFI-1997	NOM-020-SCFI-1997	NOM-020-SCFI-1997	NOM-020-SCFI-2022
Condiciones de la mercancía	Nuevo	Nuevo	Nuevo	Nuevo	Nuevo
Valor Aduana	\$28,819.80 (Veintiocho mil ochocientos diecinueve pesos 80/100 M.N.)	\$145,748.96 (Ciento cuarenta y cinco mil setecientos cuarenta y ocho pesos 96/100 M.N.)	\$179,621.70 (Ciento setenta y nueve mil seiscientos veintidós pesos 70/100 M.N.)	\$4,516.50 (Cuatro mil quinientos dieciséis pesos 50/100 M.N.)	\$3,889.50 (Tres mil ochocientos ochenta y nueve pesos 50/100 M.N.)
IGI (Según fracción arancelaria con NICO)	20% y 25%	20% y 25%	25% y 30%	20%	20%

La clasificación arancelaria, se fundamenta en las Reglas Generales 1 y 6; reglas 1ª, 2ª, 3ª y 10ª de las complementarias, todas ellas contenidas en el artículo 2º de la Ley de los Impuestos Generales de Importación y de Exportación, publicada en el Diario Oficial de la Federación el 01 de julio de 2020, y sus posteriores modificaciones.

I.- Descripción de la mercancía.

La mercancía contenida en el inventario del Caso Uno, Caso Dos, Caso Tres, Caso Cuatro, Caso Cinco se trata de:

Marroquinería. - Son productos elaborados con piel curtida u otros materiales similares o sintéticos. Entre ellos podemos observar bolsas, cangureras y mochilas.

Prendas de vestir. - Son productos destinados a cubrir el cuerpo humano, elaborados de distintos tejidos textiles, de los cuales se distinguen dos tipos de tejido, el de punto y el de no punto. Entre estas prendas podemos observar blusas, pantalones, suéteres, bodies, blusones, vestidos, faldas, shorts, mallones, chamarras, sudaderas, tops, blusones, chalecos, playeras, pantalones, cardigans, chalecos, pijamas, pantalones con peto, jumpsuits, vestidos, blazers, abrigos, sacos, gabardinas, pants, tops, faldas, jumpers, toreras, camisas, así como conjuntos de 2 piezas de pantalón y sudadera, chamarra y pantalón, saco y pantalón, blazer y top, blusa y pantalón, chamarra y short, falda y blusa, falda y top, chaleco y short, saco y falda, top y short, pantalón y top, saco y pantalón, pantalón y sudadera, chamarra y pantalón, así como conjuntos de 3 piezas de pantalón, torera y top.

MGE

11/231

Calle Oriente 233 Número 178, Col. Agrícola Oriental,
Demarcación Territorial Iztacalco, C.P. 08500, Ciudad de México.
Tel. 55 57 01 47 46 ext. 1105

CIUDAD INNOVADORA
Y DE DERECHOS



GOBIERNO DE LA
CIUDAD DE MÉXICO

SECRETARÍA DE ADMINISTRACIÓN Y FINANZAS DE LA CIUDAD DE MÉXICO
Tesorería de la Ciudad de México
Coordinación Ejecutiva de Verificación de Comercio Exterior
Dirección de Procedimientos Legales



Número de orden: CVD0900032/22
Expediente: CPA0900039/22
SAF/TCDMX/CEVCE/DPL/1809/2022

Calzado. – Son productos utilizados para proteger los pies (haciendo distinción en cuanto al género) elaborados de distintos materiales de corte y suela. Entre ellos podemos observar: calzado casual algunos con banda adherida al corte para hombres y para mujeres. Entre este calzado podemos observar botines y calzado casual.

Conforme a la estructura de la Tarifa de la Ley de los Impuestos Generales de Importación y de Exportación, podemos enlistar a las mercaderías en cuestión de la siguiente manera:

1. Artículos de marroquinería.

- 1.1 Bolsos de mano con la superficie exterior de poliuretano, PVC y vinil (sintético).
- 1.2 Bolsos de mano con la superficie exterior textil (poliéster).
- 1.3 Mochilas y cosmetiqueras con la superficie exterior de poliuretano y PVC (sintético).

2. Prendas de vestir de tejido de punto.

- 2.1 Chamarras para mujeres, confeccionadas con insumos de fibras de algodón, de tejido de punto.
- 2.2 Chamarras, abrigos y gabardinas para mujeres, confeccionados con insumos de fibras sintéticas (poliéster, policloruro y vinilo), de tejido de punto.
- 2.3 Conjuntos de 2 piezas de pantalón con sudadera para mujeres, confeccionados con insumos de fibras de algodón, de tejido de punto.
- 2.4 Conjuntos de 2 piezas de chamarra con pantalón, algunos con short, falda con blusa, algunos con top, y pantalón con sudadera y algunos con top para mujeres, confeccionados con insumos de fibras sintéticas (poliéster y nailon), de tejido de punto.
- 2.5 Blazers para mujeres, confeccionados con insumos de fibras sintéticas (nailon y poliéster), de tejido de punto.
- 2.6 Vestidos para mujeres, confeccionados con insumos de fibras de algodón, de tejido de punto.
- 2.7 Vestidos para mujeres, confeccionados con insumos de fibras sintéticas (poliéster y nailon), de tejido de punto.
- 2.8 Vestidos para mujeres, confeccionados con insumos de fibras artificiales (viscosa y rayón), de tejido de punto.
- 2.9 Faldas para mujeres, confeccionadas con insumos de fibras sintéticas (poliéster), de tejido de punto.
- 2.10 Faldas para mujeres, confeccionadas con insumos de fibras artificiales (viscosa), de tejido de punto.
- 2.11 Pantalones, pants y pantalones con terno para mujeres, confeccionados con insumos de fibras de algodón, de tejido de punto.
- 2.12 Shorts para mujeres, confeccionados con insumos de fibras sintéticas (nailon), de tejido de punto.
- 2.13 Mallones y pantalones para mujeres, confeccionados con insumos de fibras sintéticas (poliéster), de tejido de punto.
- 2.14 Pantalones para mujeres, confeccionados con insumos de fibras artificiales (viscosa y rayón), de tejido de punto.
- 2.15 Blusas y blusones para mujeres confeccionadas con insumos de fibras de algodón, de tejido de punto.
- 2.16 Blusas y blusones para mujeres confeccionadas con insumos de fibras sintéticas (poliéster y nailon) y artificiales (tenel y rayón), de tejido de punto.
- 2.17 Playeras para mujeres confeccionadas con insumos de fibras de algodón, de tejido de punto.
- 2.18 Playeras para mujeres confeccionadas con insumos de fibras sintéticas (poliéster), de tejido de punto.
- 2.19 Chalecos para mujeres confeccionados con insumos de fibras de algodón, de tejido de punto.
- 2.20 Sudaderas sin dispositivo para abrochar, para mujeres confeccionadas con insumos de fibras de algodón, de tejido de punto.
- 2.21 Cardigans para mujeres confeccionados con insumos de fibras de algodón, de tejido de punto.
- 2.22 Suéteres, sudaderas y cardigans para mujeres confeccionados con insumos de fibras sintéticas (acrílico y poliéster) y artificiales (viscosa y rayón), de tejido de punto.
- 2.23 Sudaderas para mujeres confeccionados con insumos de fibras sintéticas (poliéster) de tejido de punto.
- 2.24 Jumpsuits para mujeres, confeccionados con insumos de fibras de algodón, de tejido de punto.
- 2.25 Bodys, jumpers, jumpsuits y tops para mujeres, confeccionados con insumos de fibras sintéticas (poliéster y nailon) y artificiales (viscosa y rayón), de tejido de punto.

3. Prendas de vestir de tejido no punto.

MGEI

12/231

Calle Oriente 233 Número 178, Col. Agrícola Oriental,
Demarcación Territorial Iztacalco, C.P. 06300, Ciudad de México.
Tel. 55 57 01 47 46 ext. 1105

CIUDAD INNOVADORA
Y DE DERECHOS



GOBIERNO DE LA
CIUDAD DE MÉXICO

SECRETARÍA DE ADMINISTRACIÓN Y FINANZAS DE LA CIUDAD DE MÉXICO
Tesorería de la Ciudad de México
Coordinación Ejecutiva de Verificación de Comercio Exterior
Dirección de Procedimientos Legales



Número de orden: CVD0900032/22
Expediente: CPA0900039/22
SAF/TCDMX/CEVCE/DPL/1809/2022

- 3.1 Chamarras para mujeres, confeccionadas con insumos de fibras de algodón, de tejido no punto.
- 3.2 Chamarras, abrigos y gabardinas para mujeres, confeccionados con insumos de fibras sintéticas (poliéster y nylon), de tejido no punto.
- 3.3 Conjuntos de 2 piezas de pantalón con sudadera, algunos con top, chaleco o short, para mujeres, confeccionados con insumos de fibras de algodón, de tejido de no punto.
- 3.4 Conjuntos de 2 piezas de pantalón con blusa, algunos con chamarra, sudadera con top, algunos con saco, faldas con top, algunas con saco y top con short, para mujeres, confeccionados con insumos de fibras sintéticas (poliéster), de tejido de no punto.
- 3.5 Sacos y blazers para mujeres, confeccionados con insumos de fibras sintéticas (poliéster y nylon), de tejido no punto.
- 3.6 Vestidos para mujeres, confeccionados con insumos de fibras de algodón, de tejido no punto.
- 3.7 Vestidos de coctel para mujeres, confeccionados con insumos de fibras sintéticas (poliéster y nylon), de tejido no punto.
- 3.8 Vestidos para mujeres, confeccionados con insumos de fibras sintéticas (poliéster), de tejido no punto.
- 3.9 Faldas para mujeres, confeccionadas con insumos de fibras de algodón, de tejido no punto.
- 3.10 Faldas para mujeres, confeccionadas con insumos de fibras de sintéticas (poliéster), de tejido no punto.
- 3.11 Shorts ceñidos a la cintura con cordón, sin cremallera ni botones, para mujeres, confeccionados con insumos de fibras de algodón, de tejido no punto.
- 3.12 Shorts de mezclilla con cremallera y botones, para mujeres, confeccionados con insumos de fibras de algodón, de tejido no punto.
- 3.13 Pantalones ceñidos a la cintura por una banda elástica, sin cremallera ni botones, para mujeres, confeccionados con insumos de fibras de algodón, de tejido no punto.
- 3.14 Pantalones de mezclilla, con cremallera y botones, para mujeres, confeccionados con insumos de fibras de algodón, de tejido no punto.
- 3.15 Pantalones para mujeres, confeccionados con insumos de fibras de algodón, de tejido no punto.
- 3.16 Shorts ceñidos a la cintura por una banda elástica, sin cremallera ni botones, para mujeres, confeccionados con insumos de fibras sintéticas (poliéster), de tejido no punto.
- 3.17 Pantalones ceñidos a la cintura por una banda elástica, sin cremallera ni botones, para mujeres, confeccionados con insumos de fibras sintéticas (poliéster), de tejido no punto.
- 3.18 Pantalones con cremallera y botones, para mujeres, confeccionados con insumos de fibras sintéticas (poliéster), de tejido no punto.
- 3.19 Pantalones para mujeres, confeccionados con insumos de fibras artificiales (viscosa y rayón), de tejido no punto.
- 3.20 Blusas para mujeres, confeccionadas con insumos de fibras de algodón, de tejido de no punto.
- 3.21 Blusas para mujeres, confeccionadas con insumos de fibras sintéticas (poliéster y nylon) y artificiales (tencel, rayón y viscosa), de tejido de no punto.
- 3.22 Pijamas para mujeres, confeccionadas con insumos de fibras de algodón, de tejido de no punto.
- 3.23 Pijamas para mujeres, confeccionadas con insumos de fibras sintéticas (poliéster), de tejido de no punto.
- 3.24 Chamarras para mujeres, confeccionadas y recubiertas con insumos de fibras sintéticas (poliuretano), de tejido de no punto.
- 3.25 Pantalones, shorts, vestidos, camisas, chalecos y faldas para mujeres, confeccionados y recubiertos con insumos de fibras sintéticas (poliéster y poliuretano), de tejido de no punto.
- 3.26 Chalecos y tops para mujeres, confeccionados con insumos de fibras de algodón, de tejido de no punto.
- 3.27 Bodys, chalecos, jumpers, jumpsuits, tops, y toreras para mujeres, confeccionados con insumos de fibras sintéticas (poliéster, acrílico) y sintéticas (rayón), de tejido de no punto.

4.- Calzado.

- 4.1 Calzado casual para hombres, con corte sintético y suela sintética, cubren tobillo.
- 4.2 Botín y calzado casual para mujeres, con corte sintético y suela sintética, cubren tobillo.
- 4.3 Calzado casual para niños, con corte sintético y suela sintética, cubren tobillo.
- 4.4 Calzado casual para hombres, con corte sintético y suela sintética, no cubren tobillo.
- 4.5 Calzado casual para mujeres, con corte sintético y suela sintética, no cubren tobillo.

II.- Clasificación arancelaria para las mercancías del Caso Uno, Dos, Tres, Cuatro y Cinco:

-Clasificación Arancelaria -
Nivel Capítulo

13/231

MGE

Calle Oriente 233 Número 178, Col. Agrícola Oriental,
Demarcación Territorial Iztacalco, C.P. 08500, Ciudad de México.
Tel. 55 57 01 47 46 ext. 1105

CIUDAD INNOVADORA
Y DE DERECHOS



GOBIERNO DE LA
CIUDAD DE MÉXICO

SECRETARÍA DE ADMINISTRACIÓN Y FINANZAS DE LA CIUDAD DE MÉXICO
Tesorería de la Ciudad de México
Coordinación Ejecutiva de Verificación de Comercio Exterior
Dirección de Procedimientos Legales

Número de orden: CVD0900032/22
Expediente: CPA0900039/22
SAF/TCDMX/CEVCE/DPL/1809/2022



1. Artículos de marroquinería.

- 1.1 Bolsos de mano con la superficie exterior de poliuretano, PVC y vinil (sintético).
- 1.2 Bolsos de mano con la superficie exterior textil (poliéster).
- 1.3 Mochilas y cosmetiqueras con la superficie exterior de poliuretano y PVC (sintético).

La Regla General 1, contenida en el artículo 2, fracción I de la Ley de los Impuestos Generales de Importación y de Exportación, dispone que: *Los títulos de las Secciones de la Tarifa de la Ley de los Impuestos Generales de Importación y de Exportación, los Capítulos o Subcapítulos sólo tienen un valor indicativo, ya que la clasificación está determinada legalmente por los textos de las partidas y de las Notas de Sección o de Capítulo y si no son contrarias a los textos de dichas partidas y Notas de acuerdo con las Reglas siguientes.* Considerando que las mercancías a clasificar se tratan de "bolsos de mano, mochilas y cosmetiqueras con la superficie exterior textil (poliéster), poliuretano, PVC y vinil (sintético)" el Capítulo 42 "Manufacturas de cuero; artículos de talabartería o guarnicionería; artículos de viaje, bolsos de mano (carteras) y continentes similares; manufacturas de tripa" de la Tarifa de la Ley de los Impuestos Generales de Importación y de Exportación, orienta la ubicación de la mercancía de estudio en el citado capítulo.

Se cita el título del mencionado capítulo de la Tarifa de la Ley de los Impuestos Generales de Importación y de Exportación con texto:

Capítulo	42	"Manufacturas de cuero; artículos de talabartería o guarnicionería; artículos de viaje, bolsos de mano (carteras) y continentes similares; manufacturas de tripa."
----------	----	--

Con base en la Regla Complementaria 3 de la fracción II del artículo 2 de la anteriormente citada Ley, que hace obligatoria la aplicación de las Notas Nacionales de la Tarifa Arancelaria, así como al Tercer punto del Acuerdo por el que se dan a conocer las Notas Nacionales de la Tarifa de la Ley de los Impuestos Generales de Importación y de Exportación, publicado el 26 de diciembre de 2020, en el Diario Oficial de la Federación, el cual de manera textual cita lo siguiente: *"El Sistema Armonizado y sus Notas Explicativas podrán ser utilizados como una herramienta auxiliar y como documento de consulta para definir los productos comprendidos en Acuerdos Comerciales, así como para interpretación y aplicación de la TIGIE..."* se cita las Consideraciones Generales del capítulo 42 de la Tarifa de la Ley de los Impuestos Generales de Importación y de Exportación:

"Este Capítulo comprende principalmente las manufacturas de cuero natural, artificial o regenerado. Sin embargo, las partidas 42.01 y 42.02 comprenden determinados artículos de materias distintas del cuero y que pertenecen a industrias afines a la del cuero. Comprende finalmente ciertas manufacturas de tripas, vejigas o tendones.

Se excluyen sin embargo, determinadas manufacturas mencionadas a continuación en las Notas explicativas de las distintas partidas."

- Clasificación arancelaria -
Nivel Partida

- 1.1 Bolsos de mano con la superficie exterior de poliuretano, PVC y vinil (sintético).
- 1.2 Bolsos de mano con la superficie exterior textil (poliéster).
- 1.3 Mochilas y cosmetiqueras con la superficie exterior de poliuretano y PVC (sintético).

Asociando la descripción de la mercancía en estudio "bolsos de mano, mochilas y cosmetiqueras con la superficie exterior textil (poliéster), poliuretano, PVC y vinil (sintético)", con el título de la partida 42.02 "Baúles, maletas (valijas), maletines, incluidos los de aseo y los portadocumentos, portafolios (carteras de mano), cartapacios, fundas y estuches para gafas (anteojos), binoculares, cámaras fotográficas o cinematográficas, instrumentos musicales o armas y continentes similares; sacos de viaje, bolsas (sacos) aislantes para alimentos y bebidas, bolsas de aseo, mochilas, bolsos de mano (carteras), bolsas para la compra, billeteras, portamonedas, portamapas, petacas, pitilleras y bolsas

14/231

MG/EG

Calle Oriente 233 Número 178, Col. Agrícola Oriental,
Demarcación Territorial Iztacalco, C.P. 06500, Ciudad de México.
Tel. 55 57 01 47 46 ext. 1105

CIUDAD INNOVADORA
Y DE DERECHOS



GOBIERNO DE LA
CIUDAD DE MÉXICO

SECRETARÍA DE ADMINISTRACIÓN Y FINANZAS DE LA CIUDAD DE MÉXICO
Tesorería de la Ciudad de México
Coordinación Ejecutiva de Verificación de Comercio Exterior
Dirección de Procedimientos Legales



Ricardo
2022 Flores
Año de
Magón
DIRECCIÓN DE LA SECRETARÍA DE ECONOMÍA

Número de orden: CVD0900032/22
Expediente: CPA0900039/22
SAF/TCDMX/CEVCE/DPL/1809/2022

para tabaco, bolsas para herramientas y para artículos de deporte, estuches para frascos y botellas, estuches para joyas, polveras, estuches para orfebrería y continentes similares, de cuero natural o regenerado, hojas de plástico, materia textil, fibra vulcanizada o cartón, o recubiertas totalmente o en su mayor parte con esas materias o papel.", esta partida comprende la mercancía objeto de este Procedimiento Administrativo en Materia Aduanera.

De la Tarifa de la Ley de los Impuestos Generales de Importación y de Exportación tenemos de forma ilustrativa:

Partida	42.02	"Baúles, maletas (valijas), maletines, incluidos los de aseo y los portadocumentos, portafolios (carteras de mano), cartapacios, fundas y estuches para gafas (anteojos), binoculares, cámaras fotográficas o cinematográficas, instrumentos musicales o armas y continentes similares; sacos de viaje, bolsas (sacos) aislantes para alimentos y bebidas, bolsas de aseo, mochilas, bolsos de mano (carteras), bolsas para la compra, billeteras, portamonedas, portamapas, petacas, pitilleras y bolsas para tabaco, bolsas para herramientas y para artículos de deporte, estuches para frascos y botellas, estuches para joyas, polveras, estuches para orfebrería y continentes similares, de cuero natural o regenerado, hojas de plástico, materia textil, fibra vulcanizada o cartón, o recubiertas totalmente o en su mayor parte con esas materias o papel."
Subpartida	-	"Bolsos de mano (carteras), incluso con bandolera o sin asas."
Subpartida	4202.22	-- "Con la superficie exterior de hojas de plástico o materia textil."
Fracción	4202.22.03	"Con la superficie exterior de hojas de plástico o materia textil."
NICO	4202.22.0301	"Con la superficie exterior de hojas de plástico o materia textil."
NICO	4202.22.03 02	"Con la superficie exterior de materia textil."
Subpartida	-	"Los demás."
Subpartida	4202.92	-- "Con la superficie exterior de hojas de plástico o materia textil."
Fracción	4202.92.04	"Con la superficie exterior de hojas de plástico o materia textil."
NICO	4202.92.04 01	"Con la superficie exterior de hojas de plástico, excepto lo comprendido en el número de identificación comercial 4202.92.04.03."

Con base en la Regla Complementaria 3ª de la fracción II del artículo 2 de la anteriormente citada Ley, que hace obligatoria la aplicación de las Notas Nacionales de la Tarifa Arancelaria, así como al Tercer punto del Acuerdo por el que se dan a conocer las Notas Nacionales de la Tarifa de la Ley de los Impuestos Generales de Importación y de Exportación, publicado el 26 de diciembre de 2020, en el Diario Oficial de la Federación, el cual de manera textual cita lo siguiente "...El Sistema Armonizado y sus Notas Explicativas podrán ser utilizados como una herramienta auxiliar y como documento de consulta para definir los productos comprendidos en Acuerdos Comerciales, así como para interpretación y aplicación de la TIGIE..." se cita las Notas Explicativas del capítulo 42.02, aplicable a la mercancía en cuestión:

"Esta partida comprende únicamente los artículos enumerados en el texto y los continentes similares.

Estos artículos pueden ser flexibles por la ausencia de soporte rígido (artículos de marroquinería) o rígidos, debido a la existencia de un soporte sobre el que se aplica la materia que constituye la cubierta o envoltorio.

Sin perjuicio de lo dispuesto en las Notas 1 y 2 de este Capítulo, los artículos comprendidos en la primera parte del texto pueden ser de cualquier materia. En esta primera parte, la expresión continentes similares comprende las cajas para sombreros, los estuches para accesorios de aparatos fotográficos, las cartucheras, las vainas de cuchillos de caza o de acampada, los estuches o cajas de herramientas portátiles especialmente concebidos o preparados en su interior para contener herramientas específicas con sus accesorios o sin ellos, etc.

MCJ/E

15/231

Calle Oriente 233 Número 178, Col. Agrícola Oriental,
Demarcación Territorial Iztacalco, C.P. 08500, Ciudad de México.
Tel. 55 57 01 47 46 ext. 1105

CIUDAD INNOVADORA
Y DE DERECHOS



GOBIERNO DE LA
CIUDAD DE MÉXICO

SECRETARÍA DE ADMINISTRACIÓN Y FINANZAS DE LA CIUDAD DE MÉXICO

Tesorería de la Ciudad de México

Coordinación Ejecutiva de Verificación de Comercio Exterior

Dirección de Procedimientos Legales

Número de orden: CVD0900032/22
Expediente: CPA0900039/22
SAF/TCDMX/CEVCE/DPL/1809/2022



Sin embargo, los artículos comprendidos en la segunda parte del texto de la partida deben estar fabricados exclusivamente con las materias enumeradas en el texto o estar recubiertos en su totalidad o en la mayor parte con estas mismas materias o con papel (el soporte puede ser de madera, metal, etc.). A estos efectos, la expresión cuero natural o regenerado comprende, entre otros, el cuero charolado, el cuero chapado y el cuero metalizado. En esta segunda parte, la expresión continentes similares comprende los billeteros, estuches de correspondencia, estuches para estilográficas, holeritos o tiques, los estuches para agujas, llaves, cigarros, pipas, herramientas, joyas, cepillos, calzado, etc.

Las manufacturas de esta partida pueden tener partes de metal precioso, o de metales chapados con metal precioso, perlas naturales o cultivadas, piedras preciosas o semipreciosas (naturales, sintéticas o reconstituidas), incluso si estas partes no son simples accesorios o guarniciones de mínima importancia, siempre que estas partes no confieran al artículo en cuestión su carácter esencial. Así, estaría comprendido en esta partida un bolso de mano de cuero con una montura de plata y un botón de ónix (Nota 2B) del Capítulo 42).

Los términos bolsas para artículos de deporte comprenden artículos tales como las bolsas de golf, de gimnasia, para raquetas de tenis, para el transporte de esquís o para la pesca.

La expresión estuche para joyas comprende, no sólo los cofrecitos especialmente concebidos para guardar las joyas, sino también los continentes semejantes con tapa, de diversos tamaños (incluso los que presentan charnelas y dispositivos de cierre). Estos últimos están especialmente preparados para contener uno o más artículos de joyería o de bisutería, presentando el interior generalmente forrado con textil. Se utilizan para presentar y vender los artículos de joyería o bisutería, siendo susceptibles de uso prolongado.

La expresión "bolsas (sacos) aislantes para alimentos y bebidas" comprende las bolsas (sacos) aislantes reutilizables empleadas para mantener la temperatura de estos productos durante su transporte o depósito temporal.

Se excluyen de esta partida:

a) Las bolsas para la compra, incluidas las bolsas de hojas de plástico formadas por un alma de plástico celular recubierta por los dos lados de una hoja de plástico, no concebidas para un uso prolongado, descritas en la Nota 2 A) a) de este Capítulo (partida 39.23).

b) Los artículos de materias trenzables (partida 46.02).

c) Los artículos que, aunque tengan el carácter de continentes, no son similares a los comprendidos en el texto, tales como cubiertas y forros para libros, protege-documentos, carpetas de expedientes, carpetas de mesa, marcos para fotografías, bomboneras, tabaqueras, ceniceros, frascos de cerámica, de cristal, etc., que están recubiertos en su totalidad o en su mayor parte. Estos artículos se clasifican en la partida 42.05 si están fabricados o revestidos de cuero natural, artificial o regenerado o en otros Capítulos si están fabricados o revestidos con otras materias.

d) Los artículos confeccionados con redes de la partida 56.08.

MCHG

16/231

Calle Oriente 233 Número 178, Col. Agrícola Oriental,
Demarcación Territorial Iztacalco, C.P. 06500, Ciudad de México.
Tel. 55 57 01 47 46 ext. 1105

CIUDAD INNOVADORA
Y DE DERECHOS



GOBIERNO DE LA
CIUDAD DE MÉXICO

SECRETARÍA DE ADMINISTRACIÓN Y FINANZAS DE LA CIUDAD DE MÉXICO
Tesorería de la Ciudad de México
Coordinación Ejecutiva de Verificación de Comercio Exterior
Dirección de Procedimientos Legales

Número de orden: CVD0900032/22
Expediente: CPA0900039/22
SAF/TCDMX/CEVCE/DPL/1809/2022



e) Los artículos de bisutería (partida 71.17).

f) Los estuches o cajas de herramientas que no están especialmente concebidos o preparados en su interior para contener herramientas específicas con sus accesorios o sin ellos (generalmente, partidas 39.26 o 73.26).

g) Las vainas de sables, espadas, bayonetas u otras armas blancas (partida 93.07).

h) Los artículos del Capítulo 95 (por ejemplo, juguetes, juegos y artefactos deportivos).

Notas Explicativas de Subpartida.

Subpartidas 4202.11, 4202.21, 4202.31 y 4202.91

En estas subpartidas, la expresión con superficie exterior de cuero, incluye:

a) el cuero recubierto con una fina capa de plástico o caucho sintético que no es perceptible a simple vista (generalmente de un espesor inferior a 0.15 mm), para proteger la superficie de cuero, sin tener en cuenta el cambio de color o brillo, y

b) el cuero chapado.

Subpartidas 4202.31, 4202.32 y 4202.39

Estas subpartidas comprenden los artículos que se llevan en el bolsillo o en el bolso de mano, y principalmente, las fundas y estuches para gafas, las billeteras, los portamonedas, los portallaves, pitilleras, petacas, portapipas y bolsas para tabaco."

- Clasificación arancelaria -
Nivel Subpartida

1.1 Bolsos de mano con la superficie exterior de poliuretano, PVC y vinil (sintético).

1.2 Bolsos de mano con la superficie exterior textil (poliéster).

1.3 Mochilas y cosmetiqueras con la superficie exterior de poliuretano y PVC (sintético).

Ubicada la mercancía en la partida 42.02, la Regla General 6, también contenida en la fracción I, del artículo 2 de la Ley de los Impuestos Generales de Importación y de Exportación, dispone que "La clasificación de mercancías en las subpartidas de una misma partida está determinada legalmente por los textos de estas subpartidas y de las Notas de las subpartidas, así como mutatis mutandis, por las Reglas anteriores, bien entendido que sólo pueden compararse subpartidas del mismo nivel. A los efectos de esta Regla, también se aplican las Notas de Sección y de Capítulo, salvo disposición en contrario". Tomando en consideración que se trata primeramente de "bolsos de mano con la superficie exterior de poliuretano, PVC y vinil (sintético) y textil (poliéster)", procede su ubicación en la subpartida de 1er nivel sin codificar con texto:

- "Bolsos de mano (carteras), incluso con bandolera o sin asas:"

MG/EC

11/231

Calle Oriente 233 Número 178, Col. Agrícola Oriental,
Demarcación Territorial Iztacalco, C.P. 08500, Ciudad de México.
Tel. 55 57 01 47 46 ext. 1105

CIUDAD INNOVADORA
Y DE DERECHOS



GOBIERNO DE LA
CIUDAD DE MÉXICO

SECRETARÍA DE ADMINISTRACIÓN Y FINANZAS DE LA CIUDAD DE MÉXICO
Tesorería de la Ciudad de México
Coordinación Ejecutiva de Verificación de Comercio Exterior
Dirección de Procedimientos Legales



Número de orden: CVD0900032/22
Expediente: CPA0900039/22
SAF/TCDMX/CEVCE/DPL/1809/2022

Ahora bien, por lo que corresponde a los "bolsos de mano con la superficie exterior de poliuretano, PVC y vinil (sintético) y textil (poliéster)," procede su ubicación en la subpartida de 2do nivel con texto:

4202.22--"Con la superficie exterior de hojas de plástico o materia textil."

Finalmente, a las "mochilas y cosmetiqueras con la superficie exterior de poliuretano y PVC (sintético), procede su ubicación en la subpartida de 2do nivel con texto:

4202.92--"Con la superficie exterior de hojas de plástico o materia textil."

- Clasificación arancelaria -
Nivel Fracción

- 1.1 Bolsos de mano con la superficie exterior de poliuretano, PVC y vinil (sintético).
- 1.2 Bolsos de mano con la superficie exterior textil (poliéster).
- 1.3 Mochilas y cosmetiqueras con la superficie exterior de poliuretano y PVC (sintético).

Siguiendo con la determinación de la fracción arancelaria, las Reglas Complementarias 1ª y 2ª, inciso d), contenidas en la fracción II del artículo 2 del multicitado ordenamiento establecen respectivamente, que "Las Reglas Generales para la interpretación de la Tarifa de los Impuestos Generales de Importación y de Exportación son igualmente válidas para establecer dentro de cada subpartida la fracción arancelaria aplicable, excepto para la Sección XXII, en la que se clasificarán las mercancías sujetas a operaciones especiales", y que las fracciones se identificarán adicionando al código de las subpartidas un séptimo y octavo dígito, las cuales estarán ordenadas del 01 al 98, reservando para el 99 para la clasificación de la mercancía que no se cubre en las fracciones específicas. Dado lo anterior, se determina que la fracción arancelaria aplicable a los "bolsos de mano con la superficie exterior de poliuretano, PVC y vinil (sintético) y textil (poliéster)", se determina que la fracción arancelaria aplicable es:

4202.22.03 "Con la superficie exterior de hojas de plástico o materia textil."

La fracción arancelaria aplicable a las "mochilas y cosmetiqueras con la superficie exterior de poliuretano y PVC (sintético)" es:

4202.92.04 "Con la superficie exterior de hojas de plástico o materia textil."

Número de Identificación Comercial
(NICO)

- 1.1 Bolsos de mano con la superficie exterior de poliuretano, PVC y vinil (sintético).
- 1.2 Bolsos de mano con la superficie exterior textil (poliéster).
- 1.3 Mochilas y cosmetiqueras con la superficie exterior de poliuretano y PVC (sintético).

Establecida la fracción arancelaria, la Regla Complementaria 10ª, contenida en la fracción II del artículo 2 de la Ley de los Impuestos Generales de Importación y de Exportación, determina que "Se establecerán números de identificación comercial en las que se clasifican las mercancías en función de las fracciones arancelarias y la metodología para la creación y modificación de dichos números, y que la clasificación de las mercancías estará integrada por las fracciones arancelarias y el número de identificación comercial, el cual estará integrado por 2 dígitos, los cuales se colocan en la posición posterior de la fracción arancelaria que corresponda que se declare, y que estarán ordenados de manera progresiva iniciando del 00 al 99", por lo que el número de identificación comercial que correspondiente a los "bolsos de mano con la superficie exterior de poliuretano, PVC y vinil (sintético)" es:

18/231

MGEG

Calle Oriente 233 Número 178, Col. Agrícola Oriental,
Demarcación Territorial Iztacalco, C.P. 06500, Ciudad de México.
Tel. 55 57 01 47 46 ext. 1105

CIUDAD INNOVADORA
Y DE DERECHOS



GOBIERNO DE LA
CIUDAD DE MÉXICO

SECRETARÍA DE ADMINISTRACIÓN Y FINANZAS DE LA CIUDAD DE MÉXICO
Tesorería de la Ciudad de México
Coordinación Ejecutiva de Verificación de Comercio Exterior
Dirección de Procedimientos Legales



Número de orden: CVD0900032/22
Expediente: CPA0900039/22
SAF/TCDMX/CEVCE/DPL/1809/2022

4202.22.03 01 "Con la superficie exterior de hojas de plástico o materia textil."

Respecto a, los "bolsos de mano con la superficie exterior textil (poliéster).", se determina que la fracción arancelaria aplicable es:

4202.22.03 02 "Con la superficie exterior de materia textil."

La fracción arancelaria aplicable a las "mochilas y cosmetiqueras con la superficie exterior de poliuretano y PVC (sintético)" es:

4202.92.04 01 "Con la superficie exterior de hojas de plástico, excepto lo comprendido en el número de identificación comercial 4202.92.04.03."

- Clasificación Arancelaria -
Nivel Sección

Sección XI
"MATERIAS TEXTILES Y SUS MANUFACTURAS."

"Notas.

1. Esta Sección no comprende:

a) los pelos y cerdas para cepillería (partida 05.02), la crin y los desperdicios de crin (partida 05.11);

b) el cabello y sus manufacturas (partidas 05.01, 67.03 o 67.04); sin embargo, los capachos y tejidos gruesos, de cabello, de los tipos utilizados comúnmente en las prensas de aceite o en usos técnicos análogos, se clasifican en la partida 59.11;

c) los linteres de algodón y demás productos vegetales del Capítulo 14;

d) el amianto (asbesto) de la partida 25.24 y los artículos de amianto y demás productos de las partidas 68.12 o 68.13;

e) los artículos de las partidas 30.05 o 30.06; el hilo utilizado para limpieza de los espacios interdientales (bilo dental), en embalajes individuales para su venta al por menor, de la partida 33.06;

f) los textiles sensibilizados de las partidas 37.01 a 37.04;

g) los monofilamentos cuya mayor dimensión de la sección transversal sea superior a 1 mm y las tiras y formas similares (por ejemplo, paja artificial) de anchura aparente superior a 5 mm, de plástico (Capítulo 39), así como las trenzas, tejidos y demás manufacturas de espartería o cestería de estos mismos artículos (Capítulo 46);

h) los tejidos, incluso de punto, fieltro y tela sin tejer, impregnados, recubiertos, revestidos o estratificados con plástico y los artículos de estos productos, del Capítulo 39;

MGE

Calle Oriente 233 Número 178, Col. Agrícola Oriental,
Demarcación Territorial Iztacalco, C.P. 08500, Ciudad de México.
Tel. 55 57 01 47 46 ext. 1105

19/231

CIUDAD INNOVADORA
Y DE DERECHOS



GOBIERNO DE LA
CIUDAD DE MÉXICO

SECRETARÍA DE ADMINISTRACIÓN Y FINANZAS DE LA CIUDAD DE MÉXICO
Tesorería de la Ciudad de México
Coordinación Ejecutiva de Verificación de Comercio Exterior
Dirección de Procedimientos Legales

Número de orden: CVD0900032/22
Expediente: CPA0900039/22
SAF/TCDMX/CEVCE/DPL/1809/2022



ij) los tejidos, incluso de punto, fieltro y tela sin tejer, impregnados, recubiertos, revestidos o estratificados con caucho y los artículos de estos productos, del Capítulo 40;

k) las pieles sin depilar (Capítulos 41 e 43) y los artículos de peletería natural o de peletería facticia o artificial de las partidas 43.03 o 43.04;

l) los artículos de materia textil de las partidas 42.01 o 42.02;

m) los productos y artículos del Capítulo 40 (por ejemplo: la guta de celulosa);

n) el calzado y sus partes, polainas y artículos similares, del Capítulo 64;

o) las redecillas para el caballo y los sombreros y demás tocados, y sus partes, del Capítulo 65;

p) los productos del Capítulo 67;

q) los productos textiles recubiertos de abrasivos (partida 68.05), así como las fibras de carbono y las manufacturas de estas fibras, de la partida 68.15;

r) las fibras de vidrio, los artículos de fibras de vidrio y los bordados químicos o sin fondo visible con hilo bordado de fibras de vidrio (Capítulo 70);

s) los artículos del Capítulo 94 (por ejemplo: muebles, artículos de cama, aparatos de alumbrado);

t) los artículos del Capítulo 95 (por ejemplo: juguetes, juegos, artefactos deportivos, redes para deportes);

u) los artículos del Capítulo 96 (por ejemplo: cepillos y brochas, juegos o surtidos de viaje para costura, cierres de cremallera (cierres relámpago), cintas entintadas para máquinas de escribir, toallas sanitarias (compresas) y tampones higiénicos, pañales para bebés), o

v) los artículos del Capítulo 97.

2. A) Los productos textiles de los Capítulos 50 a 55 o de las partidas 58.09 o 59.02 que contengan dos o más materias textiles se clasificarán como si estuviesen totalmente constituidos por la materia textil que predomine en peso sobre cada una de las demás.

Cuando ninguna materia textil predomine en peso, el producto se clasificará como si estuviese totalmente constituido por la materia textil que pertenezca a la última partida por orden de numeración entre las susceptibles de tomarse razonablemente en cuenta.

B) Para la aplicación de esta regla:

MGGC

20/231

Calle Oriente 233 Número 178, Col. Agrícola Oriental,
Demarcación Territorial Iztacalco, C.P. 06500, Ciudad de México.
Tel. 55 57 01 47 46 ext. 1105

CIUDAD INNOVADORA
Y DE DERECHOS



GOBIERNO DE LA
CIUDAD DE MÉXICO

SECRETARÍA DE ADMINISTRACIÓN Y FINANZAS DE LA CIUDAD DE MÉXICO
Tesorería de la Ciudad de México
Coordinación Ejecutiva de Verificación de Comercio Exterior
Dirección de Procedimientos Legales

Número de orden: CVD0900032/22
Expediente: CPA0900039/22
SAF/TCDMX/CEVCE/DPL/1809/2022



a) los hilados de crin entorchados (partida 51.10) y los hilados metálicos (partida 56.05) se consideran por su peso total como una sola materia textil; los hilos de metal se consideran materia textil para la clasificación de los tejidos a los que estén incorporados;

b) la elección de la partida apropiada se hará determinando primero el Capítulo y luego, en este Capítulo, la partida aplicable, haciendo abstracción de cualquier materia textil que no pertenezca a dicho Capítulo;

c) cuando los Capítulos 54 y 55 entren en juego con otro Capítulo, estos dos Capítulos se considerarán como uno solo;

d) cuando un Capítulo o una partida se refieran a varias materias textiles, dichas materias se considerarán como una sola materia textil.

C) Las disposiciones de los apartados A) y B) se aplican también a los hilados especificados en las Notas 3, 4, 5 o 6 siguientes.

3. A) Sin perjuicio de las excepciones previstas en el apartado B) siguiente, en esta Sección se entiende por cordeles, cuerdas y cordajes, los hilados (sencillos, retorcidos o cableados):

a) de seda o de desperdicios de seda, de título superior a 20,000 decitex;

b) de fibras sintéticas o artificiales (incluidos los formados por dos o más monofilamentos del Capítulo 54), de título superior a 10,000 decitex;

c) de cáñamo o lino:

1º) pulidos o abrillantados, de título superior o igual a 1,429 decitex; o

2) sin pulir ni abrillantar, de título superior a 20,000 decitex;

d) de coco, de tres o más cabos;

e) de las demás fibras vegetales, de título superior a 20,000 decitex;

f) reforzados con hilos de metal.

B) Las disposiciones anteriores no se aplican:

a) a los hilados de lana, pelo o crin ni a los hilados de papel, sin reforzar con hilos de metal;

b) a los cables de filamentos sintéticos o artificiales del Capítulo 55 ni a los multifilamentos sin torsión o con una torsión inferior a 5 vueltas por metro del Capítulo 54;

c) al pelo de Mesina de la partida 50.06 ni a los monofilamentos del Capítulo 54;

MG/18

21/231

21
/

Calle Oriente 233 Número 178, Col. Agrícola Oriental,
Demarcación Territorial Iztacalco, C.P. 08500, Ciudad de México.
Tel. 55 57 01 47 46 ext. 1105

CIUDAD INNOVADORA
Y DE DERECHOS



GOBIERNO DE LA
CIUDAD DE MÉXICO

SECRETARÍA DE ADMINISTRACIÓN Y FINANZAS DE LA CIUDAD DE MÉXICO
Tesorería de la Ciudad de México
Coordinación Ejecutiva de Verificación de Comercio Exterior
Dirección de Procedimientos Legales

Número de orden: CVD0900032/22
Expediente: CPA0900039/22
SAF/TCDMX/CEVCE/DPL/1809/2022



d) a los hilados metálicos de la partida 56.05; los hilados textiles reforzados con hilos de metal se regirán por las disposiciones del apartado A) f) anterior;

e) a los hilados de chenilla, a los entorchados ni a los "de cadeneta", de la partida 56.06.

4. A) Sin perjuicio de las excepciones previstas en el apartado B) siguiente, en los Capítulos 50, 51, 52, 54 y 55, se entiende por hilados acondicionados para la venta al por menor, los hilados (sencillos, retorcidos o cableados) presentados:

a) en cartulinas, bobinas, tubos o soportes similares, con un peso inferior o igual (incluido el soporte) a:

1o) 85 g para los hilados de seda, de desperdicios de seda o de filamentos sintéticos o artificiales; o

2o) 125 g para los demás hilados;

b) en bolas, ovillos, madejas o madejitas, con un peso inferior o igual a:

1o) 85 g para los hilados de filamentos sintéticos o artificiales, de título inferior a 3,000 decitex, de seda o de desperdicios de seda; o

2o) 125 g para los demás hilados de título inferior a 2,000 decitex; o

3o) 500 g para los demás hilados;

c) en madejas subdivididas en madejitas por medio de uno o varios hilos divisores que las hacen independientes unas de otras, con un peso uniforme por cada madejita inferior o igual a:

1o) 85 g para los hilados de seda, de desperdicios de seda o de filamentos sintéticos o artificiales; o

2o) 125 g para los demás hilados.

B) Las disposiciones anteriores no se aplican:

a) a los hilados sencillos de cualquier materia textil, excepto:

1o) los hilados sencillos de lana o pelo fino, crudos; y

2o) los hilados sencillos de lana o pelo fino, blanqueados, teñidos o estampados, de título superior a 5,000 decitex;

b) a los hilados crudos, retorcidos o cableados:

1o) de seda o de desperdicios de seda, cualquiera que sea su forma de presentación; o

2o) de las demás materias textiles (excepto lana y pelo fino) que se presenten en madejas;

MGBG

22/231

Calle Oriente 233 Número 178, Col. Agrícola Oriental,
Demarcación Territorial Iztacalco, C.P. 06500, Ciudad de México.
Tel. 55 57 01 47 46 ext. 1105

CIUDAD INNOVADORA
Y DE DERECHOS



GOBIERNO DE LA
CIUDAD DE MÉXICO

SECRETARÍA DE ADMINISTRACIÓN Y FINANZAS DE LA CIUDAD DE MÉXICO
Tesorería de la Ciudad de México
Coordinación Ejecutiva de Verificación de Comercio Exterior
Dirección de Procedimientos Legales

Número de orden: CVD0900032/22
Expediente: CPA0900039/22
SAF/TCDMX/CEVCE/DPL/1809/2022



c) a los hilados de seda o de desperdicios de seda, retorcidos o cableados, blanqueados, teñidos o estampados, de título inferior o igual a 133 decitex;

d) a los hilados sencillos, retorcidos o cableados, de cualquier materia textil, que se presenten:

1o) en madejas de devanado cruzado; o

2o) con soporte u otro acondicionamiento que implique su utilización en la industria textil (por ejemplo: en tubos de máquinas para el retorcido, canillas, husos cónicos o conos, en madejas para máquinas de bordar).

5. En las partidas 52.04, 54.01 y 55.08 se entiende por hilo de coser, el hilado retorcido o cableado que satisfaga todas las condiciones siguientes:

a) que se presente en soportes (por ejemplo: carretes, tubos) de peso inferior o igual a 1,000 g, incluido el soporte;

b) aprestado para su utilización como hilo de coser; y

c) con torsión final "Z".

6. En esta Sección, se entiende por hilados de alta tenacidad, los hilados cuya tenacidad, expresada en cN/tex (centinewton por tex), exceda de los límites siguientes:

hilados sencillos de nailon o demás poliamidas o de poliésteres 60 cN/tex.

hilados retorcidos o cableados de nailon o demás poliamidas o de poliésteres 53 cN/tex.

hilados sencillos, retorcidos o cableados de rayón viscosa 27 cN/tex.

7. En esta Sección se entiende por confeccionados:

a) los artículos cortados en forma distinta de la cuadrada o rectangular;

b) los artículos terminados directamente y listos para su uso o que puedan utilizarse después de haber sido separados por simple corte de los hilos sin entrelazar, sin costuras ni otra mano de obra complementaria, tales como algunos paños de cocina, toallas, manteles, pañuelos de cuello y mantas;

c) los artículos cortados en las dimensiones requeridas en los que al menos uno de sus bordes haya sido termosellado, con el borde visiblemente adelgazado o comprimido y los demás bordes tratados según los procedimientos descritos en los demás apartados de esta Nota; sin embargo, no se considerará confeccionada la materia textil en piezas cuyos bordes desprovistos de orillos hayan sido cortados en caliente o simplemente sobrehilados para evitar su deshilachado;

d) los artículos cuyos bordes hayan sido dobladillados o ribeteados por cualquier sistema o sujetos por medio de flecos anudados obtenidos con hilos del propio artículo o con hilos aplicados; sin embargo, no se

29/231

MEXG

Calle Oriente 233 Número 178, Col. Agrícola Oriental,
Demarcación Territorial Iztacalco, C.P. 08500, Ciudad de México.
Tel. 55 57 01 47 46 ext. 1105

CIUDAD INNOVADORA
Y DE DERECHOS



GOBIERNO DE LA
CIUDAD DE MÉXICO

SECRETARÍA DE ADMINISTRACIÓN Y FINANZAS DE LA CIUDAD DE MÉXICO
Tesorería de la Ciudad de México
Coordinación Ejecutiva de Verificación de Comercio Exterior
Dirección de Procedimientos Legales

Número de orden: CVD0900032/22
Expediente: CPA0900039/22
SAF/TCDMX/CEVCE/DPL/1809/2022



considerará confeccionada la materia textil en pieza cuyos bordes desprovistos de orillos hayan sido simplemente sujetos;

e) los artículos cortados en cualquier forma, que hayan sido objeto de un trabajo de entresacado de hilos;

f) los artículos unidos por costura, pegado u otra forma (excepto las piezas de un mismo textil unidas por sus extremos para formar una pieza de mayor longitud, así como las piezas constituidas por dos o más textiles superpuestos en toda su superficie y unidas de esta forma, incluso con interposición de materia de relleno);

g) los artículos de punto obtenidos con forma determinada, que se presenten en unidades o en pieza que comprenda varias unidades.

8. A los efectos de los Capítulos 50 a 60:

a) no se clasifican en los Capítulos 50 a 55 y 60 ni, salvo disposición en contrario, en los Capítulos 56 a 59, los artículos confeccionados tal como se definen en la Nota 7 anterior;

b) no se clasifican en los Capítulos 50 a 55 y 60 los artículos de los Capítulos 56 a 59.

9. Los productos constituidos por napas de hilados textiles paralelizados que se superponen en ángulo recto o agudo se asimilarán a los tejidos de los Capítulos 50 a 55. Estas napas se fijan entre sí en los puntos de cruce de sus hilados mediante un adhesivo o por termosoldado.

10. Los productos elásticos constituidos por materia textil combinada con hilos de caucho se clasifican en esta Sección.

11. En esta Sección, el término impregnado abarca también el adherizado.

12. En esta Sección, el término poliamidas abarca también las aramidas.

13. En esta Sección y, en su caso, en la Nomenclatura, se entiende por hilados de elastómeros, los hilados de filamentos (incluidos los monofilamentos) de materia textil sintética, excepto los hilados texturados, que puedan alargarse hasta tres veces su longitud primitiva sin romperse y que, después de alargarse hasta dos veces su longitud primitiva, adquieran, en menos de cinco minutos, una longitud inferior o igual a una vez y media su longitud primitiva.

14. Salvo disposición en contrario, las prendas de vestir de materia textil que pertenezcan a partidas distintas se clasificarán en sus partidas respectivas, incluso si se presentan en surtidos para la venta al por menor. A los efectos de esta Nota, se entiende por prendas de vestir de materia textil las prendas de las partidas 61.01 a 61.14 y de las partidas 62.01 a 62.11."

- Notas Nacionales-
Nivel Capítulo
Capítulo 61

24/231

MGIG

Calle Oriente 233 Número 178, Col. Agrícola Oriental,
Deinarcación Territorial Iztacalco, C.P. 08500, Ciudad de México.
Tel. 55 57 01 47 46 ext. 1105

CIUDAD INNOVADORA
Y DE DERECHOS



GOBIERNO DE LA
CIUDAD DE MÉXICO

SECRETARÍA DE ADMINISTRACIÓN Y FINANZAS DE LA CIUDAD DE MÉXICO
Tesorería de la Ciudad de México
Coordinación Ejecutiva de Verificación de Comercio Exterior
Dirección de Procedimientos Legales



Número de orden: CVD0900032/22
Expediente: CPA0900039/22
SAF/TCDMX/CEVCE/DPL/1809/2022

Con base en la Regla Complementaria 3ª de la Fracción II del artículo 2 de la anteriormente citada Ley, que hace obligatoria la aplicación de las Notas Nacionales de la Tarifa Arancelaria, así como al Segundo punto del Acuerdo por el que se dan a conocer las Notas Nacionales de la Tarifa de la Ley de los Impuestos Generales de Importación y de Exportación, publicado el 26 de diciembre de 2020, en el Diario Oficial de la Federación, se cita la Nota Nacional aplicable a la mercancía en cuestión:

"PRENDAS Y COMPLEMENTOS (ACCESORIOS), DE VESTIR, DE PUNTO"

Notas Nacionales:

1. Sin perjuicio de lo dispuesto en la Nota 5 del Capítulo 61 de la Tarifa de la Ley de los Impuestos Generales de Importación y de Exportación, la partida 61.09 también incluye a las camisetas sin mangas, sin cuello, de punto de algodón sin perchar o de fibras sintéticas o artificiales, distintas del terciopelo, la felpa o los tejidos con bucles de punto, incluso de varios colores, que pueden tener motivos de tipo deportivo, decorativo o publicitario, con excepción de los encajes.
2. En las partidas 61.03 y 61.04, el sinónimo "calzones" utilizado en la expresión "pantalones cortos (calzones)", se refiere a las prendas exteriores que, como los pantalones, envuelven por separado cada pierna, pero no cubren las rodillas. Los "calzones" comprendidos en dichas partidas no deben confundirse con las prendas interiores, de punto, conocidas en algunos países también con el nombre de "calzones" o "calzoncillos", que se clasifican en las partidas 61.07 o 61.08, según los casos.
3. En la partida 61.06, el término "blusa" comprende también a las prendas que no tengan mangas o que su altura esté por encima de la cintura.
4. Para los efectos de la subpartida 6110.12, la expresión "De cabra de Cachemira" debe entenderse como "De cabra de Cachemira ("cashmere")".
5. Para efecto de las subpartidas 6112.41 y 6112.49 el término bañador (traje de baño) comprende las prendas femeninas constituidas por una sola pieza que cubran el dorso hasta por debajo de las ingles y los de dos piezas compuestos por una braga y un sostén. Los bañadores de dos piezas se clasifican en estas subpartidas aun cuando se presenten por separado para la venta al por menor."

-Clasificación Arancelaria -
Nivel Capítulo

2. Prendas de vestir de tejido de punto.

- 2.1 Chamarras para mujeres, confeccionadas con insumos de fibras de algodón, de tejido de punto.
- 2.2 Chamarras, abrigos y gabardinas para mujeres, confeccionados con insumos de fibras sintéticas (poliéster, polidoloruro y vinilo), de tejido de punto.
- 2.3 Conjuntos de 2 piezas de pantalón con sudadera para mujeres, confeccionados con insumos de fibras de algodón, de tejido de punto.
- 2.4 Conjuntos de 2 piezas de chamarra con pantalón, algunos con short, falda con blusa, algunos con top, y pantalón con sudadera y algunos con top para mujeres, confeccionados con insumos de fibras sintéticas (poliéster y nailon), de tejido de punto.
- 2.5 Blazers para mujeres, confeccionados con insumos de fibras sintéticas (nailon y poliéster), de tejido de punto.
- 2.6 Vestidos para mujeres, confeccionados con insumos de fibras de algodón, de tejido de punto.
- 2.7 Vestidos para mujeres, confeccionados con insumos de fibras sintéticas (poliéster y nailon), de tejido de punto.
- 2.8 Vestidos para mujeres, confeccionados con insumos de fibras artificiales (viscosa y rayón), de tejido de punto.
- 2.9 Faldas para mujeres, confeccionadas con insumos de fibras sintéticas (poliéster), de tejido de punto.
- 2.10 Faldas para mujeres, confeccionadas con insumos de fibras artificiales (viscosa), de tejido de punto.
- 2.11 Pantalones, pants y pantalones con peto para mujeres, confeccionados con insumos de fibras de algodón, de tejido de punto.
- 2.12 Shorts para mujeres, confeccionados con insumos de fibras sintéticas (nailon), de tejido de punto.
- 2.13 Mallones y pantalones para mujeres, confeccionados con insumos de fibras sintéticas (poliéster), de tejido de punto.

25/231

MCMX

Calle Oriente 233 Número 178, Col. Agrícola Oriental,
Demarcación Territorial Iztacalco, C.P. 08500, Ciudad de México.
Tel. 55 57 01 47 46 ext. 1105

CIUDAD INNOVADORA
Y DE DERECHOS



GOBIERNO DE LA
CIUDAD DE MÉXICO

SECRETARÍA DE ADMINISTRACIÓN Y FINANZAS DE LA CIUDAD DE MÉXICO
Tesorería de la Ciudad de México
Coordinación Ejecutiva de Verificación de Comercio Exterior
Dirección de Procedimientos Legales

Número de orden: EVD0900032/22
Expediente: CPA0900039/22
SAF/TCDMX/CEVCE/DPL/1809/2022



- 2.14 Pantalones para mujeres confeccionados con insumos de fibras artificiales (viscosa y rayón), de tejido de punto.
2.15 Blusas y blusones para mujeres confeccionadas con insumos de fibras de algodón, de tejido de punto.
2.16 Blusas y blusones para mujeres confeccionadas con insumos de fibras sintéticas (poliéster y nailon) y artificiales (tencel y rayón), de tejido de punto.
2.17 Playeras para mujeres confeccionadas con insumos de fibras de algodón, de tejido de punto.
2.18 Playeras para mujeres confeccionadas con insumos de fibras sintéticas (poliéster), de tejido de punto.
2.19 Chalecos para mujeres confeccionados con insumos de fibras de algodón, de tejido de punto.
2.20 Sudaderas sin dispositivo para abrochar, para mujeres confeccionadas con insumos de fibras de algodón, de tejido de punto.
2.21 Cardigans para mujeres confeccionados con insumos de fibras de algodón, de tejido de punto.
2.22 Suéteres, sudaderas y cardigans para mujeres confeccionados con insumos de fibras sintéticas (acrílico y poliéster) y artificiales (viscosa y rayón), de tejido de punto.
2.23 Sudaderas para mujeres confeccionados con insumos de fibras sintéticas (poliéster) de tejido de punto.
2.24 Jumpsuits para mujeres confeccionados con insumos de fibras de algodón, de tejido de punto.
2.25 Bodies, jumpers, jumpsuits y tops para mujeres confeccionados con insumos de fibras sintéticas (poliéster y nailon) y artificiales (viscosa y rayón), de tejido de punto.

La Regla General 1, contenida en el artículo 2, fracción I de la Ley de los Impuestos Generales de Importación y de Exportación, dispone que, *"Los títulos de las Secciones de los Capítulos o Subcapítulos solo tienen un valor indicativo, ya que la clasificación está determinada legalmente por los textos de las partidas y de las Notas de Sección o de Capítulo y, si no son contrarias a los textos de dichas partidas y Notas, de acuerdo con las Reglas siguientes"*. Considerando que las mercancías a clasificar se tratan de "chamarras, conjuntos, blazers, vestidos, faldas, blusas, pantalones, blusones, suéteres, sudaderas, cardigans, chalecos, bodies, jumpers, jumpsuits y tops confeccionados con insumos de fibras de algodón, artificiales (viscosa y rayón) y sintéticas (acrílico, poliéster, polidioruro, vinilo y nylon) de tejido de punto" el Capítulo 61 "Prendas y complementos (accesorios), de vestir, de punto" de la Tarifa de la Ley de los Impuestos Generales de Importación y de Exportación, orienta la ubicación de la mercancía de estudio en el citado capítulo.

Se cita el título del mencionado capítulo de la Tarifa de la Ley de los Impuestos Generales de Importación y de Exportación con texto:

Capítulo	61	"Prendas y complementos (accesorios), de vestir, de punto."
----------	----	---

Con base en la Regla Complementaria 3 de la fracción II del artículo 2 de la anteriormente citada Ley, que hace obligatoria la aplicación de las Notas Nacionales de la Tarifa Arancelaria, así como al Tercer punto del Acuerdo por el que se dan a conocer las Notas Nacionales de la Tarifa de la Ley de los Impuestos Generales de Importación y de Exportación, publicado el 26 de diciembre de 2020, en el Diario Oficial de la Federación, el cual de manera textual cita lo siguiente: *"...El Sistema Armonizado y sus Notas Explicativas podrán ser utilizados como una herramienta auxiliar y como documento de consulta para definir los productos comprendidos en Acuerdos Comerciales, así como para interpretación y aplicación de la TIGIE..."* se cita las Consideraciones Generales del capítulo 61 de la Tarifa de la Ley de los Impuestos Generales de Importación y de Exportación:

"Salvo que se trate de artículos de punto confeccionados, este Capítulo comprende las prendas y complementos, de vestir, es decir, los artículos para el vestido de hombres o niños, mujeres o niñas, así como los complementos que sirven para adornar o completar dichos artículos. Se clasifican también en este Capítulo las partes de punto de prendas o complementos, de vestir. Sin embargo, no comprende los sostenes, fajas, corsés, tirantes, ligas, liguetes y artículos similares y sus partes, de punto (partida 62.12).

Los artículos de este Capítulo pueden tener partes o accesorios, por ejemplo, de tejido, plástico, cuero, peletería, metal, plumas. Sin embargo, cuando estas partes excedan de la función de simples adornos, las prendas y complementos de vestir se clasifican de acuerdo con las Notas de los Capítulos (véanse, en especial, la Nota 4 del Capítulo 43 y la Nota 2 b) del Capítulo 67 en lo que se refiere, respectivamente, a la presencia de peletería y de partes de plumas) o, en su defecto, de acuerdo con las Reglas Generales.

26/231

MGEU

Calle Oriente 233 Número 178, Col. Agrícola Oriental,
Demarcación Territorial Iztacalco, C.P. 06500, Ciudad de México.
Tel. 55 57 01 47 46 ext. 1105

CIUDAD INNOVADORA
Y DE DERECHOS



GOBIERNO DE LA
CIUDAD DE MÉXICO

SECRETARÍA DE ADMINISTRACIÓN Y FINANZAS DE LA CIUDAD DE MÉXICO
Tesorería de la Ciudad de México
Coordinación Ejecutiva de Verificación de Comercio Exterior
Dirección de Procedimientos Legales

Número de orden: CVD0900032/22
Expediente: CPA0900039/22
SAF/TCDMX/CEVCE/DPL/1809/2022



Los artículos calentados eléctricamente quedan comprendidos en este Capítulo.

Para la aplicación de las disposiciones de la Nota 9 de este Capítulo, las prendas de vestir que tengan una abertura por delante cuyos dos lados se cierran o se superpongan el izquierdo sobre el derecho se considerarán como prendas para hombres o niños. Cuando dicha abertura se cierre o se superponga el lado derecho sobre el izquierdo, se considerarán prendas para mujeres o niñas.

Estas disposiciones no se aplicarán cuando el corte de la prenda de vestir manifiestamente indique que ha sido diseñada para uno u otro sexo. Las prendas de vestir que no sean identificables como prendas de hombres o niños o de mujeres o niñas se clasificarán con estas últimas.

Las camisas y las blusas camiseras son prendas que cubren la parte superior del cuerpo y llevan mangas, largas o cortas, así como una abertura, incluso parcial, que se inicia en el escote. Estas prendas de vestir pueden tener también cuello y bolsillos, pero solamente por encima de la cintura.

Para la aplicación de las disposiciones de la Nota 14 de la Sección XI, las prendas de vestir que pertenezcan a partidas diferentes se clasifican en sus respectivas partidas, aunque se presenten en surtidos para la venta al por menor. Sin embargo, esto no se aplica a las prendas de vestir que se presenten en surtidos citadas específicamente en los textos de las partidas (por ejemplo, trajes y trajes sastre, pijamas, trajes de baño). Conviene destacar que, para la aplicación de la Nota 14 de la Sección XI, la expresión "prendas de vestir de materias textiles" se refiere a las prendas de vestir de las partidas 61.01 a 61.14.

Este Capítulo comprende también los artículos sin terminar o incompletos de los tipos aquí descritos, incluso los tejidos obtenidos con forma para la fabricación de tales artículos. También es el caso de los tejidos de punto obtenidos con forma para la fabricación de artículos o de partes de artículos de la partida 62.12. Estos tejidos se clasifican en las mismas partidas que los artículos acabados siempre que presenten sus características esenciales. Sin embargo, las partes de prendas o de complementos de vestir, de punto (excepto las de la partida 62.12) se clasifican en la partida 61.17.

Las prendas y complementos, de vestir y las partes de los mismos, de punto, incluso obtenidas con forma, presentados en unidades o en piezas que comprendan varias unidades, se consideran artículos confeccionados de acuerdo con las Notas 7 b) y 7 f) de la Sección XI.

También se excluyen de este Capítulo:

- a) Las prendas y complementos de vestir, de plástico (partida 39.26), de caucho (partida 40.15), de cuero (partida 42.03) o de amianto (partida 68.12).*
- b) Las piezas de tejido de punto que presenten ciertos trabajos de confección, como dobladillos o escotes, destinadas a la fabricación de prendas de vestir, pero insuficientemente completas como para ser identificables como prendas o partes de prendas de vestir (partida 63.07).*
- c) Los artículos de prendería de la partida 63.09.*
- d) Las prendas de vestir para muñecas (partida 95.03)."*

27/231

MCCG.

Calle Oriente 233 Número 178, Col. Agrícola Oriental,
Demarcación Territorial Iztacalco, C.P. 08500, Ciudad de México.
Tel. 55 57 01 47 46 ext. 1105

CIUDAD INNOVADORA
Y DE DERECHOS



GOBIERNO DE LA
CIUDAD DE MÉXICO

SECRETARÍA DE ADMINISTRACIÓN Y FINANZAS DE LA CIUDAD DE MÉXICO
Tesorería de la Ciudad de México
Coordinación Ejecutiva de Verificación de Comercio Exterior
Dirección de Procedimientos Legales

Número de orden: CVD0900032/22
Expediente: CPA0900039/22
SAF/TCDMX/CEVCE/DPL/1809/2022



- Clasificación arancelaria -
Nivel Partida

2.1 Chamarras para mujeres, confeccionadas con insumos de fibras de algodón, de tejido de punto.

2.2 Chamarras, abrigos y gabardinas para mujeres, confeccionados con insumos de fibras sintéticas (poliéster, policloruro y vinilo), de tejido de punto.

Asociando la descripción de la mercancía en estudio "chamarras, abrigos y gabardinas para mujeres, confeccionados con insumos de fibras de algodón y sintéticas (poliéster, policloruro y vinilo), de tejido de punto", con el título de la partida 61.02 "Abrigos, chaquetones, capas, anoraks, cazadoras y artículos similares, de punto, para mujeres o niñas, excepto los artículos de la partida 61.04.", esta partida comprende la mercancía objeto de este Procedimiento Administrativo en Materia Aduanera.

De la Tarifa de la Ley de los Impuestos Generales de Importación y de Exportación tenemos de forma ilustrativa:

Partida	61.02	"Abrigos, chaquetones, capas, anoraks, cazadoras y artículos similares, de punto, para mujeres o niñas, excepto los artículos de la partida 61.04."
Subpartida	6102.20	"De algodón."
Fracción	6102.20.03	"De algodón."
NICO	6102.20.03 01	"Para mujeres."
Subpartida	6102.30	"De fibras sintéticas o artificiales."
Fracción	6102.30.99	"Los demás."
NICO	6102.30.99 02	"Para mujeres."

Con base en la Regla Complementaria 3ª de la fracción II del artículo 2 de la anteriormente citada Ley, que hace obligatoria la aplicación de las Notas Nacionales de la Tarifa Arancelaria, así como al Tercer punto del Acuerdo por el que se dan a conocer las Notas Nacionales de la Tarifa de la Ley de los Impuestos Generales de Importación y de Exportación, publicado el 26 de diciembre de 2020, en el Diario Oficial de la Federación, el cual de manera textual cita lo siguiente: "...El Sistema Armonizado y sus Notas Explicativas podrán ser utilizados como una herramienta auxiliar y como documento de consulta para definir los productos comprendidos en Acuerdos Comerciales, así como para interpretación y aplicación de la TIGIE..." se cita las Notas Explicativas del capítulo 61.02, aplicable a la mercancía en cuestión:

"Las disposiciones de la Nota Explicativa de la partida 61.01 se aplican mutatis mutandis a los artículos de esta partida."

Nota Explicativa de la partida 61.02:

"Esta partida comprende una categoría de prendas de vestir de punto para hombres o niños que se caracterizan por el hecho de que se llevan encima de las demás prendas para protegerse contra la intemperie.

Entre los artículos comprendidos en esta partida se pueden citar:

Los abrigos, impermeables, chaquetones, capas, incluidos los ponchos, anoraks, cazadoras y artículos similares, tales como abrigos, tres cuartos, pellizas, paletós, esclavinas, tabardos, triche-ras, gabardinas, canadienses, parkas o chalecos acolchados.

MGRG

28/231

Calle Oriente 233 Número 178, Col. Agrícola Oriental,
Demarcación Territorial Iztacalco, C.P. 06500, Ciudad de México.
Tel. 55 57 01 47 46 ext. 1105

CIUDAD INNOVADORA
Y DE DERECHOS



GOBIERNO DE LA
CIUDAD DE MÉXICO

SECRETARÍA DE ADMINISTRACIÓN Y FINANZAS DE LA CIUDAD DE MÉXICO
Tesorería de la Ciudad de México
Coordinación Ejecutiva de Verificación de Comercio Exterior
Dirección de Procedimientos Legales

Número de orden: CVD0900032/22
Expediente: CPA0900039/22
SAF/TCDMX/CEVCE/DPL/1809/2022



Esta partida no comprende:

a) Las prendas de vestir de la partida 61.03.

b) Las prendas de vestir confeccionadas con tejidos de punto de las partidas 59.03, 59.06 o 59.07 (partida 61.13)."

- Clasificación arancelaria -
Nivel Subpartida

2.1 Chamarras para mujeres, confeccionadas con insumos de fibras de algodón, de tejido de punto.

2.2 Chamarras, abrigos y gabardinas para mujeres, confeccionados con insumos de fibras sintéticas (poliéster, policloruro y vinilo), de tejido de punto.

Ubicada la mercancía en la partida 61.02, la Regla General 6, también contenida en la fracción I, del artículo 2 de la Ley de los Impuestos Generales de Importación y de Exportación, dispone que "La clasificación de mercancías en las subpartidas de una misma partida está determinada legalmente por los textos de estas subpartidas y de las Notas de las subpartidas, así como mutatis mutandis, por las Reglas anteriores, bien entendido que sólo pueden compararse subpartidas del mismo nivel. A los efectos de esta Regla, también se aplican las Notas de Sección y de Capítulo, salvo disposición en contrario." Tomando en consideración que se trata primeramente de "chamarras para mujeres, confeccionadas con insumos de fibras de algodón, de tejido de punto", procede su ubicación en la subpartida de 1er nivel con texto:

6102.20- "De algodón."

Posteriormente para las "chamarras, abrigos y gabardinas para mujeres, confeccionados con insumos de fibras sintéticas (poliéster, policloruro y vinilo), de tejido de punto", procede su ubicación en la subpartida de 2do nivel con texto:

6102.30- "De fibras sintéticas o artificiales."

- Clasificación arancelaria -
Nivel Fracción

2.1 Chamarras para mujeres, confeccionadas con insumos de fibras de algodón, de tejido de punto.

2.2 Chamarras, abrigos y gabardinas para mujeres, confeccionados con insumos de fibras sintéticas (poliéster, policloruro y vinilo), de tejido de punto.

Siguiendo con la determinación de la fracción arancelaria, las Reglas Complementarias 1ª y 2ª, inciso d), contenidas en la fracción II del artículo 2 del multicitado ordenamiento establecen respectivamente, que "Las Reglas Generales para la interpretación de la Tarifa de los Impuestos Generales de Importación y de Exportación son igualmente válidas para establecer dentro de cada subpartida la fracción arancelaria aplicable, excepto para la Sección XVII, en la que se clasifican las mercancías sujetas a operaciones especiales", y que las fracciones se identificarán adicionando al código de las subpartidas un séptimo y octavo dígito, las cuales estarán ordenadas del 01 al 98, reservando para el 99 para la clasificación de la mercancía que no se cubre en las fracciones específicas. Dado lo anterior, se determina que la fracción arancelaria aplicable a las "chamarras para mujeres, confeccionadas con insumos de fibras de algodón, de tejido de punto" les compete la fracción arancelaria:

6102.20.03 "De algodón."

MGBL

29/231

Calle Oriente 233 Número 178, Col. Agrícola Oriental,
Demarcación Territorial Iztacalco, C.P. 08500, Ciudad de México.
Tel. 55 57 01 47 46 ext. 1105

CIUDAD INNOVADORA
Y DE DERECHOS



GOBIERNO DE LA
CIUDAD DE MÉXICO

SECRETARÍA DE ADMINISTRACIÓN Y FINANZAS DE LA CIUDAD DE MÉXICO
Tesorería de la Ciudad de México
Coordinación Ejecutiva de Verificación de Comercio Exterior
Dirección de Procedimientos Legales

Número de orden: CVD0900032/22
Expediente: CPA0900039/22
SAF/TCDMX/CEVCE/DPL/1809/2022



Posteriormente para las "chamarras, abrigos y gabardinas para mujeres, confeccionados con insumos de fibras sintéticas (poliéster, policloruro y vinilo), de tejido de punto", procede su ubicación en la fracción arancelaria:

6102.30.99 "De algodón."

Número de Identificación Comercial
(NICO)

2.1 Chamarras para mujeres, confeccionadas con insumos de fibras de algodón, de tejido de punto.

2.2 Chamarras, abrigos y gabardinas para mujeres, confeccionados con insumos de fibras sintéticas (poliéster, policloruro y vinilo), de tejido de punto.

Establecida la fracción arancelaria, la Regla Complementaria 10ª, contenida en la fracción II del artículo 2 de la Ley de los Impuestos Generales de Importación y de Exportación, determina que "Se establecerán números de identificación comercial en las que se clasifican las mercancías en función de las fracciones arancelarias y la metodología para la creación y modificación de dichos números, y que la clasificación de las mercancías estará integrada por las fracciones arancelarias y el número de identificación comercial, el cual estará integrado por 2 dígitos, los cuales se colocan en la posición posterior de la fracción arancelaria que corresponda que se declare, y que estarán ordenados de manera progresiva iniciando del 00 al 99", por lo que el número de identificación comercial que correspondiente a las "chamarras para mujeres, confeccionadas con insumos de fibras de algodón, de tejido de punto" es:

6102.20.03 01 "Para mujeres."

Finalmente, para las "chamarras, abrigos y gabardinas para mujeres, confeccionados con insumos de fibras sintéticas (poliéster, policloruro y vinilo), de tejido de punto", procede su ubicación en el número de identificación comercial:

6102.30.99 02 "Para mujeres."

- Clasificación arancelaria -
Nivel Partida

2.3 Conjuntos de 2 piezas de pantalón con sudadera para mujeres, confeccionados con insumos de fibras de algodón, de tejido de punto.

2.4 Conjuntos de 2 piezas de chamarra con pantalón, algunos con short, falda con blusa, algunos con top, y pantalón con sudadera y algunos con top para mujeres, confeccionados con insumos de fibras sintéticas (poliéster y nailon), de tejido de punto.

2.5 Blazers para mujeres, confeccionados con insumos de fibras sintéticas (nailon y poliéster), de tejido de punto.

2.6 Vestidos para mujeres, confeccionados con insumos de fibras de algodón, de tejido de punto.

2.7 Vestidos para mujeres, confeccionados con insumos de fibras sintéticas (poliéster y nailon), de tejido de punto.

2.8 Vestidos para mujeres, confeccionados con insumos de fibras artificiales (viscosa y rayón), de tejido de punto.

2.9 Faldas para mujeres, confeccionadas con insumos de fibras sintéticas (poliéster), de tejido de punto.

2.10 Faldas para mujeres, confeccionadas con insumos de fibras artificiales (viscosa), de tejido de punto.

2.11 Pantalones, pants y pantalones con peto para mujeres, confeccionados con insumos de fibras de algodón, de tejido de punto.

2.12 Shorts para mujeres, confeccionados con insumos de fibras sintéticas (nailon), de tejido de punto.

2.13 Mallones y pantalones para mujeres, confeccionados con insumos de fibras sintéticas (poliéster), de tejido de punto.

2.14 Pantalones para mujeres, confeccionados con insumos de fibras artificiales (viscosa y rayón), de tejido de punto.

Asociando la descripción de la mercancía en estudio "conjuntos de 2 piezas de pantalón con sudadera, conjuntos de 2 piezas de chamarra con pantalón, algunos con short, falda con blusa, algunos con top, y pantalón con sudadera y algunos con top, blazers, vestidos, faldas, pantalones, pants y pantalones con peto, shorts y mallones para mujeres, confeccionadas con insumos de fibras de algodón, artificiales (viscosa y rayón) y sintéticas (poliéster y nailon) de tejido de punto", con el título de la partida 61.04 "Trajes sastrero, conjuntos, chaquetas

MCEC

30/231

Calle Oriente 233 Número 178, Col. Agrícola Oriental,
Demarcación Territorial Iztacalco, C.P. 06500, Ciudad de México.
Tel. 55 57 01 47 46 ext. 1105

CIUDAD INNOVADORA
Y DE DERECHOS



GOBIERNO DE LA
CIUDAD DE MÉXICO

SECRETARÍA DE ADMINISTRACIÓN Y FINANZAS DE LA CIUDAD DE MÉXICO
Tesorería de la Ciudad de México
Coordinación Ejecutiva de Verificación de Comercio Exterior
Dirección de Procedimientos Legales



Número de orden: CVD0900032/22
Expediente: CPA0900039/22
SAF/TCDMX/CEVCE/DPL/1809/2022

(sacos), vestidos, faldas, faldas pantalón, pantalones largos, pantalones con peto, pantalones cortos (calzones) y shorts (excepto de baño), de punto, para mujeres o niñas.", esta partida comprende la mercancía objeto de este Procedimiento Administrativo en Materia Aduanera.

De la Tarifa de la Ley de los Impuestos Generales de Importación y de Exportación tenemos de forma ilustrativa:

Partida	61.04	Trajes sastre, conjuntos, chaquetas (sacos), vestidos, faldas, faldas pantalón, pantalones largos, pantalones con peto, pantalones cortos (calzones) y shorts (excepto de baño), de punto, para mujeres o niñas."
Subpartida	-	"Conjuntos:"
Subpartida	6104.22	-- "De algodón."
Fracción	6104.22.01	"De algodón."
NICO	6104.22.01.00	"De algodón."
Subpartida	6104.23	-- "De fibras sintéticas."
Fracción	6104.23.01	"De fibras sintéticas."
NICO	6104.23.01.00	"De fibras sintéticas."
Subpartida	-	"Chaquetas (sacos):"
Subpartida	6104.33	-- "De fibras sintéticas."
Fracción	6104.33.02	"De fibras sintéticas."
NICO	6104.33.02.99	"Los demás."
Subpartida	-	"Vestidos:"
Subpartida	6104.42	-- "De algodón."
Fracción	6104.42.03	"De algodón."
NICO	6104.42.03.01	"Para mujeres."
Subpartida	6104.43	-- "De fibras sintéticas."
Fracción	6104.43.02	"De fibras sintéticas."
NICO	6104.43.02.91	"Los demás para mujeres."
Subpartida	6104.44	-- "De fibras artificiales."
Fracción	6104.44.02	"De fibras artificiales."
NICO	6104.44.02.02	"Para mujeres, excepto lo comprendido en el número de identificación comercial 6104.44.02.01."
Subpartida	-	"Faldas y faldas pantalón"
Subpartida	6104.53	-- "De fibras sintéticas."
Fracción	6104.53.02	"De fibras sintéticas."
NICO	6104.53.02.91	"Los demás para mujeres."
Subpartida	6104.59	-- "De las demás materias textiles."
Fracción	6104.59.03	"De las demás materias textiles."
NICO	6104.59.03.01	"De fibras artificiales."
Subpartida	-	"Pantalones largos, pantalones con peto, pantalones cortos (calzones) y shorts:"
Subpartida	6104.62	-- "De algodón."

31/231

México

Calle Oriente 233 Número 178, Col. Agrícola Oriental,
Demarcación Territorial Iztacalco, C.P. 08500, Ciudad de México.
Tel. 55 57 01 47 46 ext. 1105

CIUDAD INNOVADORA
Y DE DERECHOS



GOBIERNO DE LA
CIUDAD DE MÉXICO

SECRETARÍA DE ADMINISTRACIÓN Y FINANZAS DE LA CIUDAD DE MÉXICO
Tesorería de la Ciudad de México
Coordinación Ejecutiva de Verificación de Comercio Exterior
Dirección de Procedimientos Legales

Número de orden: CVD9900032/22
Expediente: CPA0900039/22
SAF/TCDMX/CEVCE/DPL/1809/2022



Fracción	6104.62.03	"De algodón."
NICO	6104.62.03.91	"Los demás para mujeres."
Subpartida	6104.63	- "De fibras sintéticas."
Fracción	6104.63.09	"Los demás."
NICO	6104.63.09.01	"Para mujeres, pantalones cortos o shorts."
NICO	6104.63.09.92	"Los demás para mujeres."
Subpartida	6104.69	- "De las demás materias textiles."
Fracción	6104.69.03	"De las demás materias textiles."
NICO	6104.69.03.01	"De fibras artificiales."

Con base en la Regla Complementaria 1ª de la fracción II del artículo 2 de la anteriormente citada Ley, que hace obligatoria la aplicación de las Notas Nacionales de la Tarifa Arancelaria, así como al Tercer punto del Acuerdo por el que se dan a conocer las Notas Nacionales de la Tarifa de la Ley de los Impuestos Generales de Importación y de Exportación, publicado el 26 de diciembre de 2020, en el Diario Oficial de la Federación, el cual de manera textual cita lo siguiente: "...El Sistema Armonizado y sus Notas Explicativas podrán ser utilizados como una herramienta auxiliar y como documento de consulta para definir los productos comprendidos en Acuerdos Comerciales, así como para interpretación y aplicación de la TIGIE..." se cita las Notas Explicativas del capítulo 61.04, aplicable a la mercancía en cuestión:

"Las disposiciones de la Nota explicativa de la partida 61.03 son aplicables mutatis mutandis a los productos de esta partida."

Todos los componentes de un traje sastre deben ser de un tejido de la misma estructura, color y composición; además deberán ser del mismo estilo y de tallas correspondientes o compatibles. Sin embargo, estos componentes pueden presentar un vivo (tira de tela cosida a las costuras) de una tela diferente."

Si se presentan simultáneamente varias prendas de la parte inferior, por ejemplo, una falda o una falda pantalón y un pantalón, se dará prioridad a la falda o a la falda pantalón como parte inferior constitutiva del traje sastre, clasificándose separadamente las demás prendas."

Sin embargo, en esta partida se entiende por conjunto para mujeres o niñas un grupo de prendas de vestir (excepto los artículos de las partidas 61.07, 61.08 o 61.09), que comprende varias piezas confeccionadas con una misma tela, acondicionado para la venta al por menor y formado por:

- una sola prenda de vestir que cubra la parte superior del cuerpo, con excepción del "pullover" que puede constituir una segunda pieza exterior solamente en el caso de los "twinset" y un chaleco que puede constituir una segunda pieza en los demás casos;

- una o dos prendas diferentes que cubran la parte inferior del cuerpo y que consistan en un pantalón, un pantalón con peto, un pantalón corto o "short" (excepto los de baño), una falda o una falda-pantalón, incluso con tirantes o peto."

Todos los componentes del conjunto deben tener la misma estructura, el mismo estilo, el mismo color y la misma composición; además, deben ser de tallas correspondientes o compatibles. El término conjunto no abarca las prendas de deporte (de entrenamiento) ni los monos o conjuntos de esquí de la partida 61.12 (véase la Nota 3 b) del Capítulo).

MGE:

32/231

Calle Oriente 233 Número 178, Col. Agrícola Oriental,
Demarcación Territorial Iztacalco, C.P. 06500, Ciudad de México.
Tel. 55 57 01 47 46 ext. 1105

CIUDAD INNOVADORA
Y DE DERECHOS



GOBIERNO DE LA
CIUDAD DE MÉXICO

SECRETARÍA DE ADMINISTRACIÓN Y FINANZAS DE LA CIUDAD DE MÉXICO
Tesorería de la Ciudad de México
Coordinación Ejecutiva de Verificación de Comercio Exterior
Dirección de Procedimientos Legales

Número de orden: CVD0900032/22
Expediente: CPA0900039/22
SAF/TCDMX/CEVCE/DPL/1809/2022



Se cita la Nota Explicativa de la partida 61.03:

La presente partida incluye limitativamente los trajes o ternos y los conjuntos, así como las chaquetas (sacos), pantalones, pantalones con peto, pantalones cortos (calzones) y "shorts" (excepto los de baño), de punto, para hombres o niños.

A) Para la aplicación de la Nota 3 a) de este Capítulo, hay que observar que:

a) La chaqueta (saco) diseñada para cubrir la parte superior del cuerpo se abre por delante sin dispositivo para abrochar o con un dispositivo de cierre distinto a una cremallera. Esta prenda no desciende por debajo de la mitad del muslo y no está diseñada para llevarla encima de otra chaqueta (o saco).

b) Las piezas que constituyen el exterior de la chaqueta (saco) (al menos dos delanteros y dos de la espalda) deben estar cosidas en el sentido de la longitud. El término piezas no comprende las mangas, ni llegado el caso, el forro de la chaqueta (saco).

c) La chaqueta (saco) puede ir acompañada (eventualmente) de un chaleco de sastre cuya parte delantera es de la misma tela que la superficie exterior de los demás componentes del surtido y la parte de atrás de la misma tela del forro de la chaqueta (saco).

Todos los componentes del traje (ambos o terno) deberán confeccionarse con una tela de la misma estructura, color y composición; además deberán ser del mismo estilo y de tallas correspondientes o compatibles. Sin embargo, estos componentes pueden presentar un vivo (tira de tela cosida las costuras) de una tela diferente.

Si se presentan simultáneamente varias prendas de la parte inferior, por ejemplo un pantalón largo y un pantalón corto o dos pantalones, se dará prioridad al pantalón largo como parte inferior constitutiva del traje (ambo o terno), o a uno de ellos, clasificándose separadamente las demás prendas.

Para la aplicación de la Nota 3 a) de este Capítulo, la expresión "misma tela" significa una sola y misma tela, es decir, que debe ser:

- de la misma estructura, es decir, que se haya obtenido por la misma técnica de ligamento de los hilos (incluido el grosor de los puntos); la estructura y el título (decitex, por ejemplo) de los hilos utilizados deben también ser los mismos;

- del mismo color (misma tonalidad y disposición de colores); esta expresión incluye las telas de hilos de diversos colores y las telas estampadas;

- de la misma composición, es decir, el porcentaje de materias textiles utilizadas (por ejemplo, 100% en peso de lana; 51% en peso de fibras sintéticas y 49% en peso de algodón) debe ser la misma.

B) Se entiende por conjunto para hombres o niños un grupo de prendas de vestir (excepto los artículos de las partidas 61.07, 61.08 o 61.09) que comprende varias piezas confeccionadas con una misma tela, acondicionado para la venta al por menor y formado por:

MGEC

33/231

Calle Oriente 233 Número 178, Col. Agrícola Oriental,
Demarcación Territorial Iztacalco, C.P. 08500, Ciudad de México.
Tel. 55 57 01 47 46 ext. 1105

CIUDAD INNOVADORA
Y DE DERECHOS



GOBIERNO DE LA
CIUDAD DE MÉXICO

SECRETARÍA DE ADMINISTRACIÓN Y FINANZAS DE LA CIUDAD DE MÉXICO
Tesorería de la Ciudad de México
Coordinación Ejecutiva de Verificación de Comercio Exterior
Dirección de Procedimientos Legales

Número de orden: CVD0900032/22
Expediente: CPA0900039/22
SAF/TCDMX/CEVCE/DPL/1809/2022



- una sola prenda de vestir que cubra la parte superior del cuerpo, con excepción del "pullover" que puede constituir una segunda pieza exterior solamente en el caso de los "twinset" y un chaleco que puede constituir una segunda pieza en los demás casos.

- una o dos prendas diferentes que cubran la parte inferior del cuerpo y que consistan en un pantalón, un pantalón con peto o un pantalón corto (excepto los de baño).

Todos los componentes del conjunto deben tener la misma estructura, el mismo estilo, el mismo color y la misma composición. Además, deben ser de tallas correspondientes o compatibles. El término conjunto no abarca las prendas de deporte (de entrenamiento), ni los monos o conjuntos de esquí de la partida 61.12 (véase la Nota 3 b) del Capítulo).

C) Las chaquetas (sacos) tienen las mismas características que las chaquetas de los trajes (ambos o ternos) o trajes sastrero descritos en la Nota 3 a) de este Capítulo y en el apartado A) anterior, salvo que el exterior con excepción de las mangas y, llegado el caso, el cuello, pueden estar constituidos por tres piezas (dos delanteras) o más cosidos en el sentido de la longitud. Por el contrario, se excluyen los anoracks, cazadoras y artículos similares de las partidas 61.01 o 61.02.

D) Se entenderá por pantalones, las prendas que envuelvan separadamente cada pierna y cubran las rodillas descendiendo generalmente hasta los tobillos o más abajo; normalmente estas prendas llegan hasta la cintura; la presencia eventual de tirantes no implica la pérdida del carácter esencial de pantalones.

E) Se entenderá por pantalones con peto los artículos de los tipos ilustrados en las figuras 1 a 5, así como los artículos similares que no cubran las rodillas.

F) Se entenderá por "shorts" los pantalones cortos que no cubran las rodillas."

Clasificación arancelaria -
Nivel Subpartida

- 2.3 Conjuntos de 2 piezas de pantalón con sudadera para mujeres, confeccionados con insumos de fibras de algodón, de tejido de punto.
- 2.4 Conjuntos de 2 piezas de chamarra con pantalón, algunos con short, falda con blusa, algunos con top, y pantalón con sudadera y algunos con top para mujeres, confeccionados con insumos de fibras sintéticas (poliéster y nailon), de tejido de punto.
- 2.5 Blazers para mujeres, confeccionados con insumos de fibras sintéticas (nailon y poliéster), de tejido de punto.
- 2.6 Vestidos para mujeres, confeccionados con insumos de fibras de algodón, de tejido de punto.
- 2.7 Vestidos para mujeres, confeccionados con insumos de fibras sintéticas (poliéster y nailon), de tejido de punto.
- 2.8 Vestidos para mujeres, confeccionados con insumos de fibras artificiales (viscosa y rayón), de tejido de punto.
- 2.9 Faldas para mujeres, confeccionadas con insumos de fibras sintéticas (poliéster), de tejido de punto.
- 2.10 Faldas para mujeres, confeccionadas con insumos de fibras artificiales (viscosa), de tejido de punto.
- 2.11 Pantalones, pants y pantalones con peto para mujeres, confeccionados con insumos de fibras de algodón, de tejido de punto.
- 2.12 Shorts para mujeres, confeccionados con insumos de fibras sintéticas (nailon), de tejido de punto.
- 2.13 Mallones y pantalones para mujeres, confeccionados con insumos de fibras sintéticas (poliéster), de tejido de punto.
- 2.14 Pantalones para mujeres, confeccionados con insumos de fibras artificiales (viscosa y rayón), de tejido de punto.

Ubicada la mercancía en la partida 61.04, la Regla General 6, también contenida en la fracción I, del artículo 2 de la Ley de los Impuestos Generales de Importación y de Exportación, dispone que "La clasificación de mercancías en las subpartidas de una misma partida, está determinada legalmente por los textos de estas subpartidas y de las Notas de las subpartidas, así como mutatis mutandis, por las Reglas

MGG

34/231

Calle Oriente 233 Número 178, Col. Agrícola Oriental,
Demarcación Territorial Iztacalco, C.P. 06500, Ciudad de México.
Tel. 55 57 01 47 46 ext. 1105

CIUDAD INNOVADORA
Y DE DERECHOS



GOBIERNO DE LA
CIUDAD DE MÉXICO

SECRETARÍA DE ADMINISTRACIÓN Y FINANZAS DE LA CIUDAD DE MÉXICO
Tesorería de la Ciudad de México
Coordinación Ejecutiva de Verificación de Comercio Exterior
Dirección de Procedimientos Legales



Número de orden: CVD0900032/22
Expediente: CPA0900039/22
SAF/TCDMX/CEVCE/DPL/1809/2022

anteriores, bien entendido que sólo pueden compararse subpartidas del mismo nivel. A los efectos de esta Regla, también se aplican las Notas de Sección y de Capítulo, salvo disposición en contrario. Tomando en consideración que se trata primeramente de "conjuntos de 2 piezas de pantalón con sudadera, chamarra con pantalón, algunos con short, falda con blusa, algunos con top y pantalón con sudadera, algunos con top para mujeres, confeccionados con insumos de fibras de algodón y sintéticas (poliéster y nailon) de tejido de punto", procede su ubicación en la subpartida de 1er nivel sin codificar con texto:

- "Conjuntos:"

Subsecuentemente, ubicamos a los "conjuntos de 2 piezas de pantalón con sudadera para mujeres, confeccionados con insumos de fibras de algodón, de tejido de punto", en la subpartida de 2do nivel con texto:

6104.22 -- "De algodón."

Asimismo, ubicamos a los "conjuntos de 2 piezas de chamarra con pantalón, algunos con short, falda con blusa, algunos con top, y pantalón con sudadera y algunos con top para mujeres, confeccionados con insumos de fibras sintéticas (poliéster y nailon), de tejido de punto", en la subpartida de 2do nivel con texto:

6104.23-- "De fibras sintéticas."

En cuanto a los "blazers para mujeres, confeccionados con insumos de fibras sintéticas (nailon y poliéster), de tejido de punto", se le ubica en la subpartida de 2do nivel con texto:

- "Chaquetas (sacos):"

Posteriormente, a los "blazers para mujeres, confeccionados con insumos de fibras sintéticas (nailon y poliéster), de tejido de punto", se le ubica en la subpartida de 1er nivel sin codificar con texto:

6104.33 -- "De fibras sintéticas."

Respectivamente, a los "vestidos para mujeres, confeccionados con insumos de fibras de algodón, sintéticas (poliéster y nailon) y artificiales (viscosa y rayón), de tejido de punto", se le ubica en la subpartida de 1er nivel sin codificar con texto:

"Vestidos:"

Asimismo, a los "vestidos para mujeres, confeccionados con insumos de fibras de algodón, de tejido de punto", se le ubica en la subpartida de 2do nivel con texto:

6104.42-- "De algodón."

Seguidamente, a los "vestidos para mujeres, confeccionados con insumos de fibras sintéticas (poliéster y nailon), de tejido de punto", se le ubica en la subpartida de 2do nivel con texto:

6104.43-- "De fibras sintéticas."

Subsecuentemente, a los "vestidos para mujeres, confeccionados con insumos de fibras artificiales (viscosa y rayón), de tejido de punto", procede su ubicación en la subpartida de 2do nivel con texto:

MGEH

35/231

Calle Oriente 233 Número 178, Col. Agrícola Oriental,
Demarcación Territorial Iztacalco, C.P. 08500, Ciudad de México.
Tel. 55 57 01 47 46 ext. 1105

CIUDAD INNOVADORA
Y DE DERECHOS



GOBIERNO DE LA
CIUDAD DE MÉXICO

SECRETARÍA DE ADMINISTRACIÓN Y FINANZAS DE LA CIUDAD DE MÉXICO
Tesorería de la Ciudad de México
Coordinación Ejecutiva de Verificación de Comercio Exterior
Dirección de Procedimientos Legales

Número de orden: CVD0900032/22
Expediente: CPA0900039/22
SAF/TCDMX/CEVCE/DPL/1809/2022



6104.44 --"De fibras artificiales."

En cuanto a las "faldas para mujeres, confeccionadas con insumos de fibras sintéticas (poliéster) y artificiales (viscosa), de tejido de punto" procede su ubicación en la subpartida de 1er nivel sin codificar con texto:

"Faldas y faldas pantalón:"

Posteriormente, ubicamos a las "faldas para mujeres, confeccionadas con insumos de fibras sintéticas (poliéster), de tejido de punto" en la subpartida de 2do nivel con texto:

6104.53 --"De fibras sintéticas."

Seguidamente, ubicamos a las "faldas para mujeres, confeccionadas con insumos de fibras artificiales (viscosa), de tejido de punto" en la subpartida de 2do nivel con texto:

6104.59 --"De las demás materias textiles."

En cuanto a los "pantalones, pants, pantalones con peto, shorts y mallones para mujeres, confeccionados con insumos de fibras de algodón, sintéticas (nylon y poliéster) y artificiales (viscosa y rayón), de tejido de punto" procede su ubicación en la subpartida de 1er nivel sin codificar con texto:

"Pantalones largos, pantalones con peto, pantalones cortos (calzones) y shorts:"

Posteriormente, ubicamos a los "pantalones, pants y pantalones con peto para mujeres, confeccionados con insumos de fibras de algodón, de tejido de punto" en la subpartida de 2do nivel con texto:

6104.62 --"De algodón."

Asimismo, a los "shorts para mujeres, confeccionados con insumos de fibras sintéticas (nylon), de tejido de punto", se le ubica en la subpartida de 2do nivel con texto:

6104.63 --"De fibras sintéticas."

Seguidamente, a los "mallones y pantalones para mujeres, confeccionados con insumos de fibras sintéticas (poliéster), de tejido de punto", se le ubica en la subpartida de 2do nivel con texto:

6104.43 --"De fibras sintéticas."

Finalmente, a los "pantalones para mujeres, confeccionados con insumos de fibras artificiales (viscosa y rayón), de tejido de punto", se le ubica en la subpartida de 2do nivel con texto:

6104.69 --"De las demás materias textiles."

- Clasificación arancelaria -
Nivel Fracción

MGEG

36/231

Calle Oriente 233 Número 178, Col. Agrícola Oriental,
Demarcación Territorial Iztacalco, C.P. 06500, Ciudad de México.
Tel. 55 57 01 47 46 ext. 1105

CIUDAD INNOVADORA
Y DE DERECHOS



GOBIERNO DE LA
CIUDAD DE MÉXICO

SECRETARÍA DE ADMINISTRACIÓN Y FINANZAS DE LA CIUDAD DE MÉXICO
Tesorería de la Ciudad de México
Coordinación Ejecutiva de Verificación de Comercio Exterior
Dirección de Procedimientos Legales



Número de orden: CVD0900032/22
Expediente: CPA0900039/22
SAF/TCDMX/CEVCE/DPL/1809/2022

- 2.3 Conjuntos de 2 piezas de pantalón con sudadera para mujeres, confeccionados con insumos de fibras de algodón, de tejido de punto.
2.4 Conjuntos de 2 piezas de chamarra con pantalón, algunos con short, falda con blusa, algunos con top, y pantalón con sudadera y algunos con top para mujeres, confeccionados con insumos de fibras sintéticas (poliéster y nailon), de tejido de punto.
2.5 Blazers para mujeres, confeccionados con insumos de fibras sintéticas (nailon y poliéster), de tejido de punto.
2.6 Vestidos para mujeres, confeccionados con insumos de fibras de algodón, de tejido de punto.
2.7 Vestidos para mujeres, confeccionados con insumos de fibras sintéticas (poliéster y nailon), de tejido de punto.
2.8 Vestidos para mujeres, confeccionados con insumos de fibras artificiales (viscosa y rayón), de tejido de punto.
2.9 Faldas para mujeres, confeccionadas con insumos de fibras sintéticas (poliéster), de tejido de punto.
2.10 Faldas para mujeres, confeccionadas con insumos de fibras artificiales (viscosa), de tejido de punto.
2.11 Pantalones, pants y pantalones con peto para mujeres, confeccionados con insumos de fibras de algodón, de tejido de punto.
2.12 Shorts para mujeres, confeccionados con insumos de fibras sintéticas (nailon), de tejido de punto.
2.13 Mallones y pantalones para mujeres, confeccionados con insumos de fibras sintéticas (poliéster), de tejido de punto.
2.14 Pantalones para mujeres, confeccionados con insumos de fibras artificiales (viscosa y rayón), de tejido de punto.

Siguiendo con la determinación de la fracción arancelaria, las Reglas Complementarias 1ª y 2ª, inciso d), contenidas en la fracción II del artículo 2 del multicitado ordenamiento establecen respectivamente, que *"Las Reglas Generales para la interpretación de la Tarifa de los Impuestos Generales de Importación y de Exportación son igualmente válidas para establecer dentro de cada subpartida la fracción arancelaria aplicable, excepto para la Sección XXII, en la que se clasificaran las mercancías sujetas a operaciones especiales"*, y que las fracciones se identificarán adicionando al código de las subpartidas un séptimo y octavo dígito, las cuales estarán ordenadas del 01 al 98, reservando para el 99 para la clasificación de la mercancía que no se cubre en las fracciones específicas. Dado lo anterior, se determina que la fracción arancelaria aplicable a los "conjuntos de 2 piezas de pantalón con sudadera para mujeres, confeccionados con insumos de fibras de algodón, de tejido de punto" les compete la fracción arancelaria:

6104.22.01 "De algodón."

Subsecuentemente, respecto a los "conjuntos de 2 piezas de chamarra con pantalón, algunos con short, falda con blusa, algunos con top, y pantalón con sudadera y algunos con top para mujeres, confeccionados con insumos de fibras sintéticas (poliéster y nailon), de tejido de punto" le compete la fracción arancelaria:

6104.23.01 "De fibras sintéticas."

En cuanto a los "blazers para mujeres, confeccionados con insumos de fibras sintéticas (nailon y poliéster), de tejido de punto" le compete la fracción arancelaria:

6104.33.02 "De fibras sintéticas."

Ahora bien, respecto a los "vestidos para mujeres, confeccionados con insumos de fibras de algodón, de tejido de punto" le compete la fracción arancelaria:

6104.42.03 "De algodón."

Subsecuentemente, respecto a los "vestidos para mujeres, confeccionados con insumos de fibras sintéticas (poliéster y nailon), de tejido de punto" le compete la fracción arancelaria:

6104.43.02 "De fibras sintéticas."

MGBC

Calle Oriente 233 Número 178, Col. Agrícola Oriental,
Demarcación Territorial Iztacalco, C.P. 08500, Ciudad de México.
Tel. 55 57 01 47 46 ext. 1105

37/231

CIUDAD INNOVADORA
Y DE DERECHOS



GOBIERNO DE LA
CIUDAD DE MÉXICO

SECRETARÍA DE ADMINISTRACIÓN Y FINANZAS DE LA CIUDAD DE MÉXICO
Tesorería de la Ciudad de México
Coordinación Ejecutiva de Verificación de Comercio Exterior
Dirección de Procedimientos Legales



Número de orden: CVD0900032/22
Expediente: CPA0900039/22
SAF/TCDMX/CEVCE/DPL/1809/2022

Posteriormente, ubicamos a los "vestidos para mujeres, confeccionados con insumos de fibras artificiales (viscosa y rayón), de tejido de punto" en la fracción arancelaria:

6104.44.02 "De fibras artificiales."

La fracción arancelaria que le compete a las "faldas para mujeres, confeccionadas con insumos de fibras sintéticas (poliéster), de tejido de punto" es:

6104.53.02 "De fibras sintéticas."

Respectivamente, la fracción arancelaria correspondiente a las "faldas para mujeres, confeccionadas con insumos de fibras artificiales (viscosa), de tejido de punto", es la:

6104.59.03 "De las demás materias textiles."

Ahora bien, respecto a los "pantalones, pants y pantalones con peto para mujeres, confeccionados con insumos de fibras de algodón, de tejido de punto" le compete la fracción arancelaria:

6104.62.03 "De algodón."

Subsecuentemente, respecto a los "shorts, mallones y pantalones para mujeres, confeccionados con insumos de fibras sintéticas (nylon y poliéster), de tejido de punto" le compete la fracción arancelaria:

6104.63.99 "Los demás."

Posteriormente, ubicamos a los "pantalones para mujeres, confeccionados con insumos de fibras artificiales (viscosa y rayón), de tejido de punto" en la fracción arancelaria:

6104.69.03 "De las demás materias textiles."

Número de Identificación Comercial
(NICO)

- 2.3 Conjuntos de 2 piezas de pantalón con sudadera para mujeres, confeccionados con insumos de fibras de algodón, de tejido de punto.
- 2.4 Conjuntos de 2 piezas de chanarra con pantalón, algunos con short, falda con blusa, algunos con top, y pantalón con sudadera y algunos con top para mujeres, confeccionados con insumos de fibras sintéticas (poliéster y nylon), de tejido de punto.
- 2.5 Blazers para mujeres, confeccionados con insumos de fibras sintéticas (nylon y poliéster), de tejido de punto.
- 2.6 Vestidos para mujeres, confeccionados con insumos de fibras de algodón, de tejido de punto.
- 2.7 Vestidos para mujeres, confeccionados con insumos de fibras sintéticas (poliéster y nylon), de tejido de punto.
- 2.8 Vestidos para mujeres, confeccionados con insumos de fibras artificiales (viscosa y rayón), de tejido de punto.
- 2.9 Faldas para mujeres, confeccionadas con insumos de fibras sintéticas (poliéster), de tejido de punto.
- 2.10 Faldas para mujeres, confeccionadas con insumos de fibras artificiales (viscosa), de tejido de punto.
- 2.11 Pantalones, pants y pantalones con peto para mujeres, confeccionados con insumos de fibras de algodón, de tejido de punto.
- 2.12 Shorts para mujeres, confeccionados con insumos de fibras sintéticas (nylon), de tejido de punto.
- 2.13 Mallones y pantalones para mujeres, confeccionados con insumos de fibras sintéticas (poliéster), de tejido de punto.
- 2.14 Pantalones para mujeres, confeccionados con insumos de fibras artificiales (viscosa y rayón), de tejido de punto.

MGEI

38/231

Calle Oriente 233 Número 178, Col. Agrícola Oriental,
Demarcación Territorial Iztacalco, C.P. 06500, Ciudad de México.
Tel. 55 57 01 47 46 ext. 1105

CIUDAD INNOVADORA
Y DE DERECHOS



GOBIERNO DE LA
CIUDAD DE MÉXICO

SECRETARÍA DE ADMINISTRACIÓN Y FINANZAS DE LA CIUDAD DE MÉXICO
Tesorería de la Ciudad de México
Coordinación Ejecutiva de Verificación de Comercio Exterior
Dirección de Procedimientos Legales



Número de orden: CVD0900032/22
Expediente: CPA0900039/22
SAF/TCDMX/CEVCE/DPL/1809/2022

Establecida la fracción arancelaria, la Regla Complementaria 10ª, contenida en la fracción II del artículo 2 de la Ley de los Impuestos Generales de Importación y de Exportación, determina que "Se establecerán números de identificación comercial en las que se clasifican las mercancías en función de las fracciones arancelarias y la metodología para la creación y modificación de dichos números, y que la clasificación de las mercancías estará integrada por las fracciones arancelarias y el número de identificación comercial, el cual estará integrado por 2 dígitos, los cuales se colocan en la posición posterior de la fracción arancelaria que corresponda que se declare, y que estarán ordenados de manera progresiva iniciando del 00 al 99", por lo que el número de identificación comercial que correspondiente a los "conjuntos de 2 piezas de pantalón con sudadera para mujeres, confeccionados con insumos de fibras de algodón, de tejido de punto" es:

6104.22.01 00 "De algodón."

En cuanto a los "conjuntos de 2 piezas de chamarra con pantalón, algunos con short, falda con blusa, algunos con top, y pantalón con sudadera y algunos con top para mujeres, confeccionados con insumos de fibras sintéticas (poliéster y nailon), de tejido de punto" le compete el número de identificación comercial:

6104.23.01 00 "De fibras sintéticas."

Posteriormente, a los "blazers para mujeres, confeccionados con insumos de fibras sintéticas (nailon y poliéster), de tejido de punto" le compete el número de identificación comercial:

6104.33.02 99 "Los demás."

Seguidamente, ubicamos a los "vestidos para mujeres, confeccionados con insumos de fibras de algodón, de tejido de punto" le compete el número de identificación comercial:

6104.42.03 01 "Para mujeres."

En cuanto a los "vestidos para mujeres, confeccionados con insumos de fibras sintéticas (poliéster y nailon), de tejido de punto" le compete el número de identificación comercial:

6104.43.02 91 "Los demás, para mujeres."

El número de identificación comercial que le compete a los "vestidos para mujeres, confeccionados con insumos de fibras artificiales (viscosa y rayón), de tejido de punto" es:

6104.44.02 02 "Para mujeres, excepto lo comprendido en el número de identificación comercial 6104.44.02.01."

Posteriormente, respecto a las "faldas para mujeres, confeccionadas con insumos de fibras sintéticas (poliéster), de tejido de punto" le compete el número de identificación comercial:

6104.53.02 91 "Los demás, para mujeres."

En cuanto a las "faldas para mujeres, confeccionadas con insumos de fibras artificiales (viscosa), de tejido de punto" le compete el número de identificación comercial:

6104.59.03 01 "De fibras artificiales."

Posteriormente, a los "pantalones, pants y pantalones con peto para mujeres, confeccionados con insumos de fibras de algodón, de tejido de punto" le compete el número de identificación comercial:

39/231

MGEA

Calle Oriente 233 Número 178, Col. Agrícola Oriental,
Demarcación Territorial Iztacalco, C.P. 08500, Ciudad de México.
Tel. 55 57 01 47 46 ext. 1105

CIUDAD INNOVADORA
Y DE DERECHOS



GOBIERNO DE LA
CIUDAD DE MÉXICO

SECRETARÍA DE ADMINISTRACIÓN Y FINANZAS DE LA CIUDAD DE MÉXICO
Tesorería de la Ciudad de México
Coordinación Ejecutiva de Verificación de Comercio Exterior
Dirección de Procedimientos Legales

Número de orden: CVD0900032/22
Expediente: CPA0900039/22
SAF/TCDMX/CEVCE/DPL/1809/2022



6104.62.03 91 "Los demás para mujeres."

Seguidamente, ubicamos a los "shorts para mujeres, confeccionados con insumos de fibras sintéticas (nailon), de tejido de punto" le compete el número de identificación comercial:

6104.63.99 01 "Para mujeres, pantalones cortos o shorts."

El número de identificación comercial que le compete a los "mallopes y pantalones para mujeres, confeccionados con insumos de fibras sintéticas (poliéster), de tejido de punto" es:

6104.63.99 92 "Los demás para mujeres."

Finalmente, el número de identificación comercial que le compete a los "pantalones para mujeres, confeccionados con insumos de fibras artificiales (viscosa y rayón), de tejido de punto" es:

6104.69.03 01 "De fibras artificiales."

- Clasificación arancelaria -
Nivel Partida

2.15 Blusas y blusones para mujeres confeccionadas con insumos de fibras de algodón, de tejido de punto.

2.16 Blusas y blusones para mujeres confeccionadas con insumos de fibras sintéticas (poliéster y nailon) y artificiales (tencel y rayón), de tejido de punto.

Asociando la descripción de la mercancía en estudio "blusas y blusones para mujeres, confeccionadas con insumos de fibras de algodón, fibras sintéticas (poliéster y nailon) y artificiales (tencel y rayón) de tejido de punto", con el título de la partida 61.06 "Camisas, blusas y blusas camiseras, de punto, para mujeres o niñas.", esta partida comprende la mercancía objeto de este Procedimiento Administrativo en Materia Aduanera.

De la Tarifa de la Ley de los Impuestos Generales de Importación y de Exportación tenemos de forma ilustrativa:

Partida	61.06	"Camisas, blusas y blusas camiseras, de punto, para mujeres o niñas."
Subpartida	6106.10	"De algodón."
Fracción	6106.10.02	"De algodón"
NICO	6106.10.02 91	"Las demás para mujeres."
Subpartida	6106.20	"De fibras sintéticas o artificiales."
Fracción	6106.20.99	"Los demás."
NICO	6106.20.99 91	"Las demás para mujeres."

Con base en la Regla Complementaria 3ª de la fracción II del artículo 2 de la anteriormente citada Ley, que hace obligatoria la aplicación de las Notas Nacionales de la Tarifa Arancelaria, así como al Tercer punto del Acuerdo por el que se dan a conocer las Notas Nacionales de la Tarifa de la Ley de los Impuestos Generales de Importación y de Exportación, publicado el 26 de diciembre de 2020, en el Diario Oficial de la Federación, el cual de manera textual cita lo siguiente "...El Sistema Armonizado y sus Notas Explicativas podrán ser utilizados como una herramienta auxiliar y como documento de consulta para definir los productos comprendidos en Acuerdos Comerciales; así como para interpretación y aplicación de la TIGIE..." se cita las Notas Explicativas del capítulo 61.06, aplicable a la mercancía en cuestión:

MGEG

40/231

Calle Oriente 233 Número 178, Col. Agrícola Oriental,
Demarcación Territorial Iztacalco, C.P. 06500, Ciudad de México.
Tel. 55 57 01 47 46 ext. 1105

CIUDAD INNOVADORA
Y DE DERECHOS



GOBIERNO DE LA
CIUDAD DE MÉXICO

SECRETARÍA DE ADMINISTRACIÓN Y FINANZAS DE LA CIUDAD DE MÉXICO
Tesorería de la Ciudad de México
Coordinación Ejecutiva de Verificación de Comercio Exterior
Dirección de Procedimientos Legales

Número de orden: CVD0900032/22
Expediente: CPA0900039/22
SAF/TCDMX/CEVCE/DPL/1809/2022



"Esta partida comprende un grupo de prendas de punto femeninas que abarcan las camisas, blusas, blusas camiseras. Esta partida no comprende las prendas de vestir con bolsillos por debajo de la cintura o elásticos (cintura acanalada) u otros medios que permitan ceñir la parte baja de la prenda ni las prendas que tengan una media inferior a diez puntos por centímetro lineal en cada dirección, contadas en una superficie mínima de 10 cm x 10 cm (véase la nota 4 del Capítulo).

Las prendas de vestir que no se consideren camisas, blusas, blusas camiseras o polos para mujeres o niñas y que estén excluidas de esta partida de acuerdo con las disposiciones de la Nota 4 del presente Capítulo, se clasifican generalmente como sigue:

- Las prendas con bolsillos por debajo de la cintura: partida 61.04 como chaquetas (sacos) o partida 61.10 como "cardigans".
- Las prendas con elástico (cintura acanalada) o cualquier otro medio que permita ceñir la parte baja de la prenda, y las prendas que tengan una media inferior a diez puntos por centímetro lineal: partida 61.02 o 61.10.

Además, esta partida no comprende:

- a) Las "T-shirts" y camisetas de punto (partida 61.09).
- b) Las prendas confeccionadas con productos de las partidas 59.03, 59.06 o 59.07 (partida 61.13).
- c) Las prendas protectoras a veces llamadas batas o guardapolvos de la partida 61.14."

- Clasificación arancelaria -
Nivel Subpartida

2.15 Blusas y blusones para mujeres confeccionadas con insumos de fibras de algodón, de tejido de punto.

2.16 Blusas y blusones para mujeres confeccionadas con insumos de fibras sintéticas (poliéster y nailon) y artificiales (tencel y rayón), de tejido de punto.

Ubicada la mercancía en la partida 61.06, la Regla General 6, también contenida en la fracción I, del artículo 2 de la Ley de los Impuestos Generales de Importación y de Exportación, dispone que "la clasificación de mercancías en las subpartidas de una misma partida está determinada legalmente por los textos de estas subpartidas y de las Notas de las subpartidas, así como mutatis mutandis, por las Reglas anteriores, bien entendido que sólo pueden compararse subpartidas del mismo nivel. A los efectos de esta Regla, también se aplican las Notas de Sección y de Capítulo, salvo disposición en contrario." Tomando en consideración que se trata primeramente de "blusas y blusones para mujeres confeccionadas con insumos de fibras de algodón, de tejido de punto", procede su ubicación en la subpartida de 1er nivel con texto:

6106.10 - "De algodón."

Subsecuentemente, ubicamos a las "blusas y blusones para mujeres confeccionadas con insumos de fibras sintéticas (poliéster y nailon) y artificiales (tencel y rayón), de tejido de punto", en la subpartida de 1er nivel con texto:

6106.20 - "De fibras sintéticas o artificiales."

- Clasificación arancelaria -
Nivel Fracción

2.15 Blusas y blusones para mujeres confeccionadas con insumos de fibras de algodón, de tejido de punto.

MGCE

41/231

Calle Oriente 233 Número 178, Col. Agrícola Oriental,
Demarcación Territorial Iztacalco, C.P. 08500, Ciudad de México.
Tel. 55 57 01 47 46 ext. 1105

CIUDAD INNOVADORA
Y DE DERECHOS



GOBIERNO DE LA
CIUDAD DE MÉXICO

SECRETARÍA DE ADMINISTRACIÓN Y FINANZAS DE LA CIUDAD DE MÉXICO
Tesorería de la Ciudad de México
Coordinación Ejecutiva de Verificación de Comercio Exterior
Dirección de Procedimientos Legales



Número de orden: CVD0900032/22
Expediente: CPA0900039/22
SAF/TCDMX/CEVCE/DPL/1809/2022

2.16. Blusas y blusones para mujeres confeccionadas con insumos de fibras sintéticas (poliéster y nailon) y artificiales (tencel y rayón), de tejido de punto.

Siguiendo con la determinación de la fracción arancelaria, las Reglas Complementarias 1ª y 2ª, inciso d), contenidas en la fracción II del artículo 2 del multicitado ordenamiento establecen respectivamente, que *"Las Reglas Generales para la interpretación de la Tarifa de los Impuestos Generales de Importación y de Exportación son igualmente válidas para establecer dentro de cada subpartida la fracción arancelaria aplicable, excepto para la Sección XXII, en la que se clasificaran las mercancías sujetas a operaciones especiales"*, y que las fracciones se identificarán adicionando al código de las subpartidas un séptimo y octavo dígito, las cuales estarán ordenadas del 01 al 98, reservando para el 99 para la clasificación de la mercancía que no se cubre en las fracciones específicas. Dado lo anterior, se determina que la fracción arancelaria aplicable a las *"blusas y blusones para mujeres confeccionadas con insumos de fibras de algodón, de tejido de punto"* les compete la fracción arancelaria:

6106.10.02 "De algodón."

Subsecuentemente, respecto a las *"blusas y blusones para mujeres confeccionadas con insumos de fibras sintéticas (poliéster y nailon) y artificiales (tencel y rayón), de tejido de punto"* le compete la fracción arancelaria:

6106.20.99 "Los demás."

Número de Identificación Comercial
(NICO)

2.15. Blusas y blusones para mujeres confeccionadas con insumos de fibras de algodón, de tejido de punto.

2.16. Blusas y blusones para mujeres confeccionadas con insumos de fibras sintéticas (poliéster y nailon) y artificiales (tencel y rayón), de tejido de punto.

Establecida la fracción arancelaria, la Regla Complementaria 10ª, contenida en la fracción II del artículo 2 de la Ley de los Impuestos Generales de Importación y de Exportación, determina que *"Se establecerán números de identificación comercial en las que se clasifican las mercancías en función de las fracciones arancelarias y la metodología para la creación y modificación de dichos números, y que la clasificación de las mercancías estará integrada por las fracciones arancelarias y el número de identificación comercial, el cual estará integrado por 2 dígitos, los cuales se colocan en la posición posterior de la fracción arancelaria que corresponda que se declare, y que estarán ordenados de manera progresiva iniciando del 00 al 99"*, por lo que el número de identificación comercial que correspondiente a las *"blusas y blusones para mujeres confeccionadas con insumos de fibras de algodón, de tejido de punto"* es:

6106.10.02 91 "Las demás para mujeres."

En cuanto a los *"blusas y blusones para mujeres confeccionadas con insumos de fibras sintéticas (poliéster y nailon) y artificiales (tencel y rayón), de tejido de punto"* le compete el número de identificación comercial:

6106.20.99 91 "Los demás para mujeres."

Clasificación arancelaria -
Nivel Partida

2.17. Playeras para mujeres confeccionadas con insumos de fibras de algodón, de tejido de punto.

2.18. Playeras para mujeres confeccionadas con insumos de fibras sintéticas (poliéster), de tejido de punto.

42/231

MCIEG

Calle Oriente 233 Número 178, Col. Agrícola Oriental,
Demarcación Territorial Iztacalco, C.P. 06500, Ciudad de México.
Tel. 55 57 01 47 46 ext. 1105

CIUDAD INNOVADORA
Y DE DERECHOS



GOBIERNO DE LA
CIUDAD DE MÉXICO

SECRETARÍA DE ADMINISTRACIÓN Y FINANZAS DE LA CIUDAD DE MÉXICO
Tesorería de la Ciudad de México
Coordinación Ejecutiva de Verificación de Comercio Exterior
Dirección de Procedimientos Legales

Número de orden: CVD0900032/22
Expediente: CPA0900039/22
SAF/TCDMX/CEVCE/DPL/1809/2022



Asociando la descripción de la mercancía en estudio "playeras para mujeres, confeccionadas con insumos de fibras de algodón y sintéticas (poliéster), de tejido de punto", con el título de la partida 61.09 "T-shirts" y camisetas, de punto.", esta partida comprende la mercancía objeto de este Procedimiento Administrativo en Materia Aduanera.

De la Tarifa de la Ley de los Impuestos Generales de Importación y de Exportación tenemos de forma ilustrativa:

Partida	61.09	"T-shirts" y camisetas, de punto.
Subpartida	6109.10	"De algodón."
Fracción	6109.10.03	"De algodón."
NICO	6109.10.03 01	"Para hombres y mujeres."
Subpartida	6109.90	"De las demás materias textiles."
Fracción	6109.90.99	"Los demás."
NICO	6109.90.99 91	"Las demás para hombres y mujeres."

Con base en la Regla Complementaria 3ª de la fracción II del artículo 2 de la anteriormente citada Ley, que hace obligatoria la aplicación de las Notas Nacionales de la Tarifa Arancelaria, así como al Tercer punto del Acuerdo por el que se dan a conocer las Notas Nacionales de la Tarifa de la Ley de los Impuestos Generales de Importación y de Exportación, publicado el 26 de diciembre de 2020, en el Diario Oficial de la Federación, el cual de manera textual cita lo siguiente "...El Sistema Armonizado y sus Notas Explicativas podrán ser utilizados como una herramienta auxiliar y como documento de consulta para definir los productos comprendidos en Acuerdos Comerciales, así como para interpretación y aplicación de la TIGIE..." se cita las Notas Explicativas del capítulo 61.09, aplicable a la mercancía en cuestión:

"Se entiende por "T-shirts" las prendas ligeras de punto de algodón sin perchar o de fibras sintéticas o artificiales, distintas del terciopelo, la felpa o los tejidos con bucles de punto, incluso de varios colores, con bolsillos o sin ellos, con mangas ajustadas largas o cortas, sin botones ni otro sistema de cierre, sin cuello, sin abertura en el escote, que está a ras de cuello o más bajo, generalmente redondo, cuadrado, en forma de barco o en V. Con excepción de los encajes, pueden tener motivos decorativos o publicitarios obtenidos por estampado, tricotado u otros procedimientos. La parte baja de estas prendas está frecuentemente dobladillada. Se clasifican también en esta partida las camisetas. Hay que observar que los artículos anteriores se clasifican en esta partida sin distinción en cuanto al sexo. De acuerdo con lo dispuesto en la Nota 5 de este Capítulo, se excluyen de esta partida las prendas de vestir con acanalado elástico, cordón corredizo u otro medio para ceñir el bajo. Además, esta partida no comprende:

- a) Las camisas para hombres o niños de la partida 61.05.
- b) Las camisas, blusas, blusas camiseras y polos para mujeres o niñas de la partida 61.06."

- Clasificación arancelaria -
Nivel Subpartida

2.17 Playeras para mujeres confeccionadas con insumos de fibras de algodón, de tejido de punto.
2.18 Playeras para mujeres confeccionadas con insumos de fibras sintéticas (poliéster), de tejido de punto.

Ubicada la mercancía en la partida 61.06, la Regla General 6, también contenida en la fracción I, del artículo 2 de la Ley de los Impuestos Generales de Importación y de Exportación, dispone que "La clasificación de mercancías en las subpartidas de una misma partida está

43/231

MG/MS

Calle Oriente 233 Número 178, Col. Agrícola Oriental,
Demarcación Territorial Iztacalco, C.P. 08500, Ciudad de México.
Tel. 55 57 01 47 46 ext. 1105

CIUDAD INNOVADORA
Y DE DERECHOS



GOBIERNO DE LA
CIUDAD DE MÉXICO

SECRETARÍA DE ADMINISTRACIÓN Y FINANZAS DE LA CIUDAD DE MÉXICO
Tesorería de la Ciudad de México
Coordinación Ejecutiva de Verificación de Comercio Exterior
Dirección de Procedimientos Legales

Número de orden: CVD0900032/22
Expediente: CPA0900039/22
SAF/TCDMX/CEVCE/DPL/1809/2022



determinada legalmente por los textos de estas subpartidas y de las Notas de las subpartidas, así como mutatis mutandis, por las Reglas anteriores, bien entendido que sólo pueden compararse subpartidas del mismo nivel. A los efectos de esta Regla, también se aplican las Notas de Sección y de Capítulo, salvo disposición en contrario." Tomando en consideración que se trata primeramente de "playeras para mujeres confeccionadas con insumos de fibras de algodón, de tejido de punto", procede su ubicación en la subpartida de 1er nivel con texto:

6109.10 - "De algodón."

En cuanto a las "playeras para mujeres confeccionadas con insumos de fibras de algodón, de tejido de punto", procede su ubicación en la subpartida de 1er nivel con texto:

6109.90 - "De las demás materias textiles."

- Clasificación arancelaria -
Nivel Fracción

2.17 Playeras para mujeres confeccionadas con insumos de fibras de algodón, de tejido de punto.

2.18 Playeras para mujeres confeccionadas con insumos de fibras sintéticas (poliéster), de tejido de punto.

Siguendo con la determinación de la fracción arancelaria, las Reglas Complementarias 1ª y 2ª, inciso d), contenidas en la fracción II del artículo 2 del multicitado ordenamiento establecen respectivamente, que "Las Reglas Generales para la interpretación de la Tarifa de los Impuestos Generales de Importación y de Exportación son igualmente válidas para establecer dentro de cada subpartida la fracción arancelaria aplicable, excepto para la Sección XXII, en la que se clasificarán las mercancías sujetas a operaciones especiales", y que las fracciones se identificarán adicionando al código de las subpartidas un séptimo y octavo dígito, las cuales estarán ordenadas del 01 al 98, reservando para el 99 para la clasificación de la mercancía que no se cubre en las fracciones específicas. Dado lo anterior, se determina que la fracción arancelaria aplicable a las "playeras para mujeres confeccionadas con insumos de fibras de algodón, de tejido de punto" es:

6109.10.03 "De algodón."

Asimismo, la fracción arancelaria aplicable a las playeras para mujeres confeccionadas con insumos de fibras sintéticas (poliéster), de tejido de punto" es:

6109.90.99 "Los demás."

Número de Identificación Comercial
(NICO)

2.17 Playeras para mujeres confeccionadas con insumos de fibras de algodón, de tejido de punto.

2.18 Playeras para mujeres confeccionadas con insumos de fibras sintéticas (poliéster), de tejido de punto.

Establecida la fracción arancelaria, la Regla Complementaria 10ª, contenida en la fracción II del artículo 2 de la Ley de los Impuestos Generales de Importación y de Exportación, determina que "Se establecerán números de identificación comercial en las que se clasifican las mercancías en función de las fracciones arancelarias y la metodología para la creación y modificación de dichos números, y que la clasificación de las mercancías estará integrada por las fracciones arancelarias y el número de identificación comercial, el cual estará integrado por 2 dígitos, los cuales se colocan en la posición posterior de la fracción arancelaria que corresponda que se declare, y que estarán ordenados de manera progresiva iniciando del 00 al 99", por lo que el número de identificación comercial que correspondiente a las "playeras para mujeres confeccionadas con insumos de fibras de algodón, de tejido de punto" es:

MOEG

44/231

Calle Oriente 233 Número 178, Col. Agrícola Oriental,
Demarcación Territorial Iztacalco, C.P. 06500, Ciudad de México.
Tel. 55 57 01 47 46 ext. 1105

CIUDAD INNOVADORA
Y DE DERECHOS



GOBIERNO DE LA
CIUDAD DE MÉXICO

SECRETARÍA DE ADMINISTRACIÓN Y FINANZAS DE LA CIUDAD DE MÉXICO
Tesorería de la Ciudad de México
Coordinación Ejecutiva de Verificación de Comercio Exterior
Dirección de Procedimientos Legales

Número de orden: CVD0900032/22
Expediente: CPA0900039/22
SAF/TCDMX/CEVCE/DPL/1809/2022



6109.10.03 01 "Para hombres y mujeres."

Finalmente, el número de identificación comercial que correspondiente a las "playeras para mujeres confeccionadas con insumos de fibras sintéticas (poliéster), de tejido de punto" es:

6109.90.99 91 "Las demás para hombres y mujeres."

- Clasificación arancelaria -
Nivel Partida

2.19 Chalecos para mujeres confeccionados con insumos de fibras de algodón, de tejido de punto.
2.20 Sudaderas sin dispositivo para abrochar, para mujeres confeccionadas con insumos de fibras de algodón, de tejido de punto.
2.21 Cardigans para mujeres confeccionados con insumos de fibras de algodón, de tejido de punto.
2.22 Suéteres, sudaderas y cardigans para mujeres confeccionados con insumos de fibras sintéticas (acrílico y poliéster) y artificiales (viscosa y rayón), de tejido de punto.

2.23 Sudaderas para mujeres confeccionados con insumos de fibras sintéticas (poliéster), de tejido de punto.

Asociando la descripción de la mercancía en estudio "chalecos, suéteres, cardigans, sudaderas para mujeres, algunas con dispositivo para abrochar, confeccionados con insumos de fibras de algodón, sintéticas (acrílico y poliéster) y artificiales (viscosa y rayón) de tejido de punto", con el título de la partida 61.10 "Suéteres (jerseys), pulóvers, cardigan, chalecos y artículos similares, de punto.", esta partida comprende la mercancía objeto de este Procedimiento Administrativo en Materia Aduanera.
De la Tarifa de la Ley de los Impuestos Generales de Importación y de Exportación tenemos de forma ilustrativa:

Partida	61.10	"Suéteres (jerseys), "pullovers", cardiganes, chalecos y artículos similares, de punto."
Subpartida	6110.20	"De algodón."
Fracción	6110.20.05	"De algodón."
NICO	6110.20.05 01	"Para hombres y mujeres, suéteres (jerseys), "pullovers" y chalecos."
NICO	6110.20.05 03	"Para hombres y mujeres, sudaderas sin dispositivo para abrochar."
NICO	6110.20.05 94	"Los demás, para hombres y mujeres."
Subpartida	6110.30	"De fibras sintéticas o artificiales."
Fracción	6110.30.99	"Los demás."
NICO	6110.30.99 93	"Los demás para hombres y mujeres."
NICO	6110.30.99 99	"Los demás."

Con base en la Regla Complementaria 3ª de la fracción II del artículo 2 de la anteriormente citada Ley, que hace obligatoria la aplicación de las Notas Nacionales de la Tarifa Arancelaria, así como al Tercer punto del Acuerdo por el que se dan a conocer las Notas Nacionales de la Tarifa de la Ley de los Impuestos Generales de Importación y de Exportación, publicado el 26 de diciembre de 2020, en el Diario Oficial de la Federación, el cual de manera textual cita lo siguiente: "...El Sistema Armonizado y sus Notas Explicativas podrán ser utilizados como una herramienta auxiliar y como documento de consulta para definir los productos comprendidos en Acuerdos Comerciales, así como para interpretación y aplicación de la TIGIE..." se cita las Notas Explicativas del capítulo 61.10, aplicable a la mercancía en cuestión:

MGRG

45/231

Calle Oriente 233 Número 178, Col. Agrícola Oriental,
Demarcación Territorial Iztacalco, C.P. 08500, Ciudad de México.
Tel. 55 57 01 47 46 ext. 1105

CIUDAD INNOVADORA
Y DE DERECHOS



GOBIERNO DE LA
CIUDAD DE MÉXICO

SECRETARÍA DE ADMINISTRACIÓN Y FINANZAS DE LA CIUDAD DE MÉXICO
Tesorería de la Ciudad de México
Coordinación Ejecutiva de Verificación de Comercio Exterior
Dirección de Procedimientos Legales

Número de orden: CVD0900032/22
Expediente: CPA0900039/22
SAF/TCDMX/CEVCE/DPL/1809/2022



"Esta partida comprende una categoría de artículos de punto, sin distinción en cuanto al sexo, destinados a cubrir la parte superior del cuerpo (suéteres, jerseys, "pullovers", "cardigans", chalecos y artículos similares).

Comprende también los chalecos sastre presentados aisladamente, pero no los chalecos sastre que formen parte integrante de un traje para hombres o niños o de un traje sastre para mujeres o niñas, que se clasifican en las partidas 61.03 o 61.04 según los casos.

Están también excluidos los chalecos acolchados de las partidas 61.01 o 61.02."

- Clasificación arancelaria -
Nivel Subpartida

- 2.19 Chalecos para mujeres confeccionados con insumos de fibras de algodón, de tejido de punto.
- 2.20 Sudaderas sin dispositivo para abrochar, para mujeres confeccionadas con insumos de fibras de algodón, de tejido de punto.
- 2.21 Cardigans para mujeres confeccionados con insumos de fibras de algodón, de tejido de punto.
- 2.22 Suéteres, sudaderas y cardigans para mujeres confeccionados con insumos de fibras sintéticas (acrílico y poliéster) y artificiales (viscosa y rayón), de tejido de punto.
- 2.23 Sudaderas para mujeres confeccionados con insumos de fibras sintéticas (poliéster) de tejido de punto.

Ubicada la mercancía en la partida 61.10, la Regla General 6, también contenida en la fracción I, del artículo 2 de la Ley de los Impuestos Generales de Importación y de Exportación, dispone que *"La clasificación de mercancías en las subpartidas de una misma partida está determinada legalmente por los textos de estas subpartidas y de las Notas de las subpartidas, así como mutatis mutandis, por las Reglas anteriores, bien entendido que sólo pueden compararse subpartidas del mismo nivel. A los efectos de esta Regla, también se aplican las Notas de Sección y de Capítulo, salvo disposición en contrario"*. Tomando en consideración que se trata principalmente de "chalecos, cardigans y sudaderas sin dispositivo para abrochar, para mujeres confeccionados con insumos de fibras de algodón, de tejido de punto", procede su ubicación en la subpartida de 1er nivel con texto:

6110.20 "De algodón."

Posteriormente para los "suéteres, sudaderas y cardigans para mujeres confeccionados con insumos de fibras sintéticas (acrílico y poliéster) y artificiales (viscosa y rayón), de tejido de punto", procede su ubicación en la subpartida de 1er nivel con texto:

6110.30 "De fibras sintéticas o artificiales"

- Clasificación arancelaria -
Nivel Fracción

- 2.19 Chalecos para mujeres confeccionados con insumos de fibras de algodón, de tejido de punto.
- 2.20 Sudaderas sin dispositivo para abrochar, para mujeres confeccionadas con insumos de fibras de algodón, de tejido de punto.
- 2.21 Cardigans para mujeres confeccionados con insumos de fibras de algodón, de tejido de punto.
- 2.22 Suéteres, sudaderas y cardigans para mujeres confeccionados con insumos de fibras sintéticas (acrílico y poliéster) y artificiales (viscosa y rayón), de tejido de punto.
- 2.23 Sudaderas para mujeres confeccionados con insumos de fibras sintéticas (poliéster) de tejido de punto.

MGE:

48/231

Calle Oriente 233 Número 178, Col. Agrícola Oriental,
Demarcación Territorial Iztacalco, C.P. 08500, Ciudad de México.
Tel. 55 57 01 47 46 ext. 1105

CIUDAD INNOVADORA
Y DE DERECHOS



GOBIERNO DE LA
CIUDAD DE MÉXICO

SECRETARÍA DE ADMINISTRACIÓN Y FINANZAS DE LA CIUDAD DE MÉXICO
Tesorería de la Ciudad de México
Coordinación Ejecutiva de Verificación de Comercio Exterior
Dirección de Procedimientos Legales



Número de orden: CVD0900032/22
Expediente: CPA0900039/22
SAF/TCDMX/CEVCE/DPL/1809/2022

Siguiendo con la determinación de la fracción arancelaria, las Reglas Complementarias 1ª y 2ª, inciso d), contenidas en la fracción II del artículo 2 del multilateral ordenamiento establecen respectivamente, que "Las Reglas Generales para la Interpretación de la Tarifa de los Impuestos Generales de Importación y de Exportación son igualmente válidas para establecer dentro de cada subpartida la fracción arancelaria aplicable, excepto para la Sección XXII, en la que se clasificarán las mercancías sujetas a operaciones especiales", y que las fracciones se identificarán adicionando al código de las subpartidas un séptimo y octavo dígito, las cuales estarán ordenadas del 01 al 98, reservando para el 99 para la clasificación de la mercancía que no se cubre en las fracciones específicas. Dado lo anterior, se determina que la fracción arancelaria aplicable a los "chalecos, cardigans y sudaderas sin dispositivo para abrochar, para mujeres confeccionados con insumos de fibras de algodón, de tejido de punto" es:

6110.20.05 "De algodón."

Finalmente, a los "suéteres, sudaderas y cardigans para mujeres confeccionados con insumos de fibras sintéticas (acrílico y poliéster) y artificiales (viscosa y rayón), de tejido de punto" le compete la fracción arancelaria:

6110.30.99 "Los demás."

Número de Identificación Comercial (NICO)

- 2.19 Chalecos para mujeres confeccionados con insumos de fibras de algodón, de tejido de punto.
- 2.20 Sudaderas sin dispositivo para abrochar, para mujeres confeccionadas con insumos de fibras de algodón, de tejido de punto.
- 2.21 Cardigans para mujeres confeccionados con insumos de fibras de algodón, de tejido de punto.
- 2.22 Suéteres, sudaderas y cardigans para mujeres confeccionados con insumos de fibras sintéticas (acrílico y poliéster) y artificiales (viscosa y rayón), de tejido de punto.
- 2.23 Sudaderas para mujeres confeccionados con insumos de fibras sintéticas (poliéster) de tejido de punto.

Establecida la fracción arancelaria, la Regla Complementaria 10ª, contenida en la fracción II del artículo 2 de la Ley de los Impuestos Generales de Importación y de Exportación, determina que "Se establecerán números de identificación comercial en las que se clasifican las mercancías en función de las fracciones arancelarias y la metodología para la creación y modificación de dichos números, y que la clasificación de las mercancías estará integrada por las fracciones arancelarias y el número de identificación comercial, el cual estará integrado por 2 dígitos, los cuales se colocan en la posición posterior de la fracción arancelaria que corresponda que se declare, y que estarán ordenados de manera progresiva iniciando del 00 al 99", por lo que el número de identificación comercial que correspondiente a los "chalecos para mujeres confeccionados con insumos de fibras de algodón, de tejido de punto" es:

6110.20.05 01 "Para hombres y mujeres, suéteres (jerseys), "pullovers" y chalecos."

Respecto a las "sudaderas sin dispositivo para abrochar, para mujeres confeccionadas con insumos de fibras de algodón, de tejido de punto" le compete el número de identificación comercial:

6110.20.05 03 "Para hombres y mujeres, sudaderas sin dispositivo para abrochar."

Para la mercancía "cardigans para mujeres confeccionados con insumos de fibras de algodón, de tejido de punto" le compete el número de identificación comercial:

6110.20.05 94 "Los demás, para hombres y mujeres."

Con respecto a los "suéteres, sudaderas y cardigans para mujeres confeccionados con insumos de fibras sintéticas (acrílico y poliéster) y artificiales (viscosa y rayón), de tejido de punto" le compete el número de identificación comercial:

47/231

MGU

Calle Oriente 233 Número 178, Col. Agrícola Oriental,
Demarcación Territorial Iztacalco, C.P. 08500, Ciudad de México.
Tel. 55 57 01 47 46 ext. 1105

CIUDAD INNOVADORA
Y DE DERECHOS



GOBIERNO DE LA
CIUDAD DE MÉXICO

SECRETARÍA DE ADMINISTRACIÓN Y FINANZAS DE LA CIUDAD DE MÉXICO
Tesorería de la Ciudad de México
Coordinación Ejecutiva de Verificación de Comercio Exterior
Dirección de Procedimientos Legales

Número de orden: CVD0900032/22
Expediente: CPA0900039/22
SAF/TCDMX/CEVCE/DPL/1809/2022



6110.30.99 93 "Los demás para hombres y mujeres."

Finalmente, a las "sudaderas para mujeres confeccionados con insumos de fibras sintéticas (poliéster) de tejido de punto" le compete el número de identificación comercial:

6110.30.99 99 "Los demás."

- Clasificación arancelaria -
Nivel Partida

2.24 Jumpsuits para mujeres, confeccionados con insumos de fibras de algodón, de tejido de punto.

2.25 Bodies, jumpers, jumpsuits y tops para mujeres, confeccionados con insumos de fibras sintéticas (poliéster y nylon) y artificiales (viscosa y rayón), de tejido de punto.

Asociando la descripción de la mercancía en estudio "bodies, jumpers, tops y jump suits para mujeres, confeccionados con insumos de fibras de algodón, artificiales (viscosa y rayón) y sintéticas (poliéster y nylon) de tejido de punto", con el título de la partida 61.14 "Las demás prendas de vestir, de punto", esta partida comprende la mercancía objeto de este Procedimiento Administrativo en Materia Aduanera.

De la Tarifa de la Ley de los Impuestos Generales de Importación y de Exportación tenemos de forma ilustrativa:

Partida	61.14	"Las demás prendas de vestir, de punto."
Subpartida	6114.20	"De algodón."
Fracciones	6114.20.01	"De algodón."
NICO	6114.20.01.00	"De algodón."
Subpartida	6114.30	"De fibras sintéticas o artificiales."
Fracción	6114.30.02	"De fibras sintéticas o artificiales."
NICO	6114.30.02.99	"Los demás."

Con base en la Regla Complementaria 3^a de la fracción II del artículo 2 de la anteriormente citada Ley, que hace obligatoria la aplicación de las Notas Nacionales de la Tarifa Arancelaria, así como al Tercer punto del Acuerdo por el que se dan a conocer las Notas Nacionales de la Tarifa de la Ley de los Impuestos Generales de Importación y de Exportación, publicado el 26 de diciembre de 2020, en el Diario Oficial de la Federación, el cual de manera textual cita lo siguiente: "...El Sistema Armonizado y sus Notas Explicativas podrán ser utilizados como una herramienta auxiliar y como documento de consulta para definir los productos comprendidos en Acuerdos Comerciales, así como para interpretación y aplicación de la TIGIE..." se cita las Notas Explicativas del capítulo 61.14, aplicable a la mercancía en cuestión:

"Esta partida comprende, sin distinción en cuanto al sexo, las prendas de vestir de punto que no estén comprendidas más específicamente en las partidas precedentes de este Capítulo."

Entre estas prendas se pueden citar:

- 1) Los guardapolvos y batas de trabajo, los mandiles, monos u overoles y otras prendas protectoras utilizadas por los mecánicos, obreros de las fábricas, cirujanos, etc.
- 2) Las sotanas, casullas, dalmáticas, sobrepellices, capas y otras prendas eclesiásticas o sacerdotales.
- 3) Las togas y vestidos de abogados, magistrados o profesores y otras prendas de la misma clase.

MGEG

48/231

Calle Oriente 233 Número 178, Col. Agrícola Oriental,
Demarcación Territorial Iztacalco, C.P. 06500, Ciudad de México.
Tel. 55 57 01 47 46 ext. 1105

CIUDAD INNOVADORA
Y DE DERECHOS



GOBIERNO DE LA
CIUDAD DE MÉXICO

SECRETARÍA DE ADMINISTRACIÓN Y FINANZAS DE LA CIUDAD DE MÉXICO
Tesorería de la Ciudad de México
Coordinación Ejecutiva de Verificación de Comercio Exterior
Dirección de Procedimientos Legales

Número de orden: CVD0900032/22
Expediente: CPA0900039/22
SAF/TCDMX/CEVCE/DPL/1809/2022



- 4) Las prendas especiales, tales como las de aviadores, incluso calentadas, por ejemplo, con una resistencia eléctrica.
5) Las prendas especiales para la práctica de determinados deportes o de la danza, tales como los trajes de esgrima, las casacas de jockey, los toneletes y trajes de baile o de gimnasia."

- Clasificación arancelaria -
Nivel Subpartida

2.24 jumpsuits para mujeres, confeccionados con insumos de fibras de algodón, de tejido de punto.
2.25 Bodies, jumpers, jumpsuits y tops para mujeres, confeccionados con insumos de fibras sintéticas (poliéster y nailon) y artificiales (viscosa y rayón), de tejido de punto.

Ubicada la mercancía en la partida 61.14, la Regla General 6, también contenida en la fracción I, del artículo 2 de la Ley de los Impuestos Generales de Importación y de Exportación, dispone que "*La clasificación de mercancías en las subpartidas de una misma partida está determinada legalmente por los textos de estas subpartidas y de las Notas de las subpartidas, así como mutatis mutandis, por las Reglas anteriores, bien entendido que sólo pueden compararse subpartidas del mismo nivel. A los efectos de esta Regla, también se aplican las Notas de Sección y de Capítulo, salvo disposición en contrario.*" Tomando en consideración que se trata primeramente de "jumpsuits para mujeres, confeccionados con insumos de fibras de algodón, de tejido de punto", procede su ubicación en la subpartida de 1er nivel con texto:

6114.20 - "De algodón."

Posteriormente para los "bodies, jumpers, jumpsuits y tops para mujeres, confeccionados con insumos de fibras sintéticas (poliéster y nailon) y artificiales (viscosa y rayón), de tejido de punto", procede su ubicación en la subpartida de 1er nivel con texto:

6114.30 - "De fibras sintéticas o artificiales"

- Clasificación arancelaria -
Nivel Fracción

2.24 jumpsuits para mujeres, confeccionados con insumos de fibras de algodón, de tejido de punto.
2.25 Bodies, jumpers, jumpsuits y tops para mujeres, confeccionados con insumos de fibras sintéticas (poliéster y nailon) y artificiales (viscosa y rayón), de tejido de punto.

Siguiendo con la determinación de la fracción arancelaria, las Reglas Complementarias 1ª y 2ª, inciso d), contenidas en la fracción II del artículo 2 del multicitado ordenamiento establecen respectivamente, que "*Las Reglas Generales para la interpretación de la Tarifa de los Impuestos Generales de Importación y de Exportación son igualmente válidas para establecer dentro de cada subpartida la fracción arancelaria aplicable, excepto para la Sección XXII, en la que se clasifican las mercancías sujetas a operaciones especiales*", y que las fracciones se identificarán adicionando al código de las subpartidas un séptimo y octavo dígito, las cuales estarán ordenadas del 01 al 98, reservando para el 99 para la clasificación de la mercancía que no se cubre en las fracciones específicas. Dado lo anterior, se determina que la fracción arancelaria aplicable a los "jumpsuits para mujeres, confeccionados con insumos de fibras de algodón, de tejido de punto" les compete la fracción arancelaria:

6114.20.01 "De algodón."

Finalmente, a los "bodies, jumpers, jumpsuits y tops para mujeres, confeccionados con insumos de fibras sintéticas (poliéster y nailon) y artificiales (viscosa y rayón), de tejido de punto" le compete la fracción arancelaria:

MGEH

49/231

Calle Oriente 233 Número 178, Col. Agrícola Oriental,
Demarcación Territorial Iztacalco, C.P. 08500, Ciudad de México.
Tel. 55 57 01 47 46 ext. 1105

CIUDAD INNOVADORA
Y DE DERECHOS



GOBIERNO DE LA
CIUDAD DE MÉXICO

SECRETARÍA DE ADMINISTRACIÓN Y FINANZAS DE LA CIUDAD DE MÉXICO
Tesorería de la Ciudad de México
Coordinación Ejecutiva de Verificación de Comercio Exterior
Dirección de Procedimientos Legales

Número de orden: CVD0900032/22
Expediente: CPA0900039/22
SAF/TCDMX/CEVCE/DPL/1809/2022



6114.30.02 "De fibras sintéticas o artificiales."

Número de Identificación Comercial
(NICO)

2.24 Jumpsuits para mujeres, confeccionados con insumos de fibras de algodón, de tejido de punto.

2.25 Bodies, jumpers, jumpsuits y tops para mujeres, confeccionados con insumos de fibras sintéticas (poliéster y nailon) y artificiales (viscosa y rayón), de tejido de punto.

Establecida la fracción arancelaria, la Regla Complementaria 10ª, contenida en la fracción II del artículo 2 de la Ley de los Impuestos Generales de Importación y de Exportación, determina que "Se establecerán números de identificación comercial en las que se clasifican las mercancías en función de las fracciones arancelarias y la metodología para la creación y modificación de dichos números, y que la clasificación de las mercancías estará integrada por las fracciones arancelarias y el número de identificación comercial, el cual estará integrado por 2 dígitos, los cuales se colocan en la posición posterior de la fracción arancelaria que corresponda que se declare, y que estarán ordenados de manera progresiva iniciando del 00 al 99", por lo que el número de identificación comercial que correspondiente a los "jumpsuits para mujeres, confeccionados con insumos de fibras de algodón, de tejido de punto" es:

6114.20.01 00 "De algodón."

Respecto a los "bodies, jumpers, jumpsuits y tops para mujeres, confeccionados con insumos de fibras sintéticas (poliéster y nailon) y artificiales (viscosa y rayón), de tejido de punto" le compete el número de identificación comercial:

6114.30.02 99 "Los demás."

- Notas Nacionales -
Nivel Capítulo
Capítulo 62

Con base en la Regla Complementaria 3ª de la fracción II del artículo 2 de la anteriormente citada Ley, que hace obligatoria la aplicación de las Notas Nacionales de la Tarifa Arancelaria, así como al Segundo punto del Acuerdo por el que se dan a conocer las Notas Nacionales de la Tarifa de la Ley de los Impuestos Generales de Importación y de Exportación, publicado el 26 de diciembre de 2020, en el Diario Oficial de la Federación, se cita la Nota Nacional aplicable a la mercancía en cuestión:

"PRENDAS Y COMPLEMENTOS (ACCESORIOS), DE VESTIR, EXCEPTO LOS DE PUNTO"

"Notas Nacionales:

1. En las partidas 62.03 y 62.04, el sinónimo "calzones" utilizado en la expresión "pantalones cortos (calzones)", se refiere a las prendas exteriores que, como los pantalones, envuelven por separado cada pierna, pero no cubren las rodillas. Los "calzones" comprendidos en dichas partidas no deben confundirse con las prendas interiores conocidas en algunos países también con el nombre de "calzones" o "calzoncillos", que se clasifican en las partidas 62.07 o 62.08, según los casos.

2. Para efecto de la subpartida 6211.12, el término bañador (traje de baño) comprende las prendas femeninas constituidas por una sola pieza que cubran el dorso hasta por debajo de las ingles y los de dos piezas compuestos por

MGEF

50/231

Calle Oriente 233 Número 178, Col. Agrícola Oriental,
Demarcación Territorial Iztacalco, C.P. 06500, Ciudad de México.
Tel. 55 57 01 47 46 ext. 1105

CIUDAD INNOVADORA
Y DE DERECHOS



GOBIERNO DE LA
CIUDAD DE MÉXICO

SECRETARÍA DE ADMINISTRACIÓN Y FINANZAS DE LA CIUDAD DE MÉXICO
Tesorería de la Ciudad de México
Coordinación Ejecutiva de Verificación de Comercio Exterior
Dirección de Procedimientos Legales

Número de orden: CVD0900032/22
Expediente: CPA0900039/22
SAF/TCDMX/CEVCE/DPL/1809/2022



una braga y un sostén. Los bañadores de dos piezas se clasifican en esta subpartida aun cuando se presenten por separado para la venta al por menor."

-Clasificación Arancelaria -
Nivel Capítulo

3. Prendas de vestir de tejido no punto.

- 3.1 Chamarras para mujeres, confeccionadas con insumos de fibras de algodón, de tejido no punto.
- 3.2 Chamarras, abrigos y gabardinas para mujeres, confeccionados con insumos de fibras sintéticas (poliéster y nailon), de tejido no punto.
- 3.3 Conjuntos de 2 piezas de pantalón con sudadera, algunos con top, chaleco o short, para mujeres, confeccionados con insumos de fibras de algodón, de tejido de no punto.
- 3.4 Conjuntos de 2 piezas de pantalón con blusa, algunos con chamarra, sudadera con top, algunos con saco, faldas con top, algunas con saco y top con short, para mujeres, confeccionados con insumos de fibras sintéticas (poliéster), de tejido de no punto.
- 3.5 Sacos y blazers para mujeres, confeccionados con insumos de fibras sintéticas (poliéster y nailon), de tejido no punto.
- 3.6 Vestidos para mujeres, confeccionados con insumos de fibras de algodón, de tejido no punto.
- 3.7 Vestidos de coctel para mujeres, confeccionados con insumos de fibras sintéticas (poliéster y nylon), de tejido no punto.
- 3.8 Vestidos para mujeres, confeccionados con insumos de fibras sintéticas (poliéster), de tejido no punto.
- 3.9 Faldas para mujeres, confeccionadas con insumos de fibras de algodón, de tejido no punto.
- 3.10 Faldas para mujeres, confeccionadas con insumos de fibras de sintéticas (poliéster), de tejido no punto.
- 3.11 Shorts ceñidos a la cintura con cordón, sin cremallera ni botones, para mujeres, confeccionados con insumos de fibras de algodón, de tejido no punto.
- 3.12 Shorts de mezclilla con cremallera y botones, para mujeres, confeccionados con insumos de fibras de algodón, de tejido no punto.
- 3.13 Pantalones ceñidos a la cintura por una banda elástica, sin cremallera ni botones, para mujeres, confeccionados con insumos de fibras de algodón, de tejido no punto.
- 3.14 Pantalones de mezclilla, con cremallera y botones, para mujeres, confeccionados con insumos de fibras de algodón, de tejido no punto.
- 3.15 Pantalones para mujeres, confeccionados con insumos de fibras de algodón, de tejido no punto.
- 3.16 Shorts ceñidos a la cintura por una banda elástica, sin cremallera ni botones, para mujeres, confeccionados con insumos de fibras sintéticas (poliéster), de tejido no punto.
- 3.17 Pantalones ceñidos a la cintura por una banda elástica, sin cremallera ni botones, para mujeres, confeccionados con insumos de fibras sintéticas (poliéster), de tejido no punto.
- 3.18 Pantalones con cremallera y botones, para mujeres, confeccionados con insumos de fibras sintéticas (poliéster), de tejido no punto.
- 3.19 Pantalones para mujeres, confeccionados con insumos de fibras artificiales (viscosa y rayón), de tejido no punto.
- 3.20 Blusas para mujeres, confeccionadas con insumos de fibras de algodón, de tejido de no punto.
- 3.21 Blusas para mujeres, confeccionadas con insumos de fibras sintéticas (poliéster y nailon) y artificiales (tencel, rayón y viscosa), de tejido de no punto.
- 3.22 Pijamas para mujeres, confeccionadas con insumos de fibras de algodón, de tejido de no punto.
- 3.23 Pijamas para mujeres, confeccionadas con insumos de fibras sintéticas (poliéster), de tejido de no punto.
- 3.24 Chamarras para mujeres, confeccionadas y recubiertas con insumos de fibras sintéticas (poliuretano), de tejido de no punto.
- 3.25 Pantalones, shorts, vestidos, camisas, chalecos y faldas para mujeres, confeccionados y recubiertos con insumos de fibras sintéticas (poliéster y poliuretano), de tejido de no punto.
- 3.26 Chalecos y tops para mujeres, confeccionados con insumos de fibras de algodón, de tejido de no punto.
- 3.27 Bodies, chalecos, jumpers, jumpsuits, tops, y toreras para mujeres, confeccionados con insumos de fibras sintéticas (poliéster, acrílico) y sintéticas (rayón), de tejido de no punto.

51/231

MGEG

Calle Oriente 233 Número 178, Col. Agrícola Oriental,
Demarcación Territorial Iztacalco, C.P. 08500, Ciudad de México.
Tel. 55 57 01 47 46 ext. 1105

CIUDAD INNOVADORA
Y DE DERECHOS



GOBIERNO DE LA
CIUDAD DE MÉXICO

SECRETARÍA DE ADMINISTRACIÓN Y FINANZAS DE LA CIUDAD DE MÉXICO
Tesorería de la Ciudad de México
Coordinación Ejecutiva de Verificación de Comercio Exterior
Dirección de Procedimientos Legales

Número de orden: CVD0900032/22
Expediente: CPA0900039/22
SAF/TCDMX/CEVCE/DPL/1809/2022



La Regla General 1, contenida en el artículo 2, fracción I de la Ley de los Impuestos Generales de Importación y de Exportación, dispone que, "Los títulos de las Secciones de los Capítulos o Subcapítulos sólo tienen un valor indicativo, ya que la clasificación está determinada legalmente por los textos de las partidas y de las Notas de Sección o de Capítulo y, si no son contrarias a los textos de dichas partidas y Notas, de acuerdo con las Reglas siguientes". Considerando que las mercancías a clasificar se tratan de "chamarras, abrigos, gabardinas, conjuntos, sacos, vestidos, faldas, shorts, pantalones, blusas, cardigans, pijamas, chalecos, tops, toreras, jump suits y jumpers, para mujeres, confeccionados con insumos de fibras de algodón, artificiales (tencel, viscosa y rayón) y sintéticas (poliéster, nylon, poliuretano y acrílico), de tejido no punto" el Capítulo 62 "Prendas y complementos (accesorios), de vestir, excepto los de punto" de la Tarifa de la Ley de los Impuestos Generales de Importación y de Exportación, orienta la ubicación de la mercancía de estudio en el citado capítulo.

Se cita el título del mencionado capítulo de la Tarifa de la Ley de los Impuestos Generales de Importación y de Exportación con texto:

Capítulo	62	"Prendas y complementos (accesorios), de vestir, excepto los de punto."
----------	----	---

Con base en la Regla Complementaria 3ª de la fracción II del artículo 2 de la anteriormente citada Ley, que hace obligatoria la aplicación de las Notas Nacionales de la Tarifa Arancelaria, así como al Tercer punto del Acuerdo por el que se dan a conocer las Notas Nacionales de la Tarifa de la Ley de los Impuestos Generales de Importación y de Exportación, publicado el 26 de diciembre de 2020, en el Diario Oficial de la Federación, el cual de manera textual cita lo siguiente: "...El Sistema Armonizado y sus Notas Explicativas podrán ser utilizados como una herramienta auxiliar y como documento de consulta para definir los productos comprendidos en Acuerdos Comerciales, así como para interpretación y aplicación de la TIGIE...", se cita las Consideraciones Generales del capítulo 62 de la Tarifa de la Ley de los Impuestos Generales de Importación y de Exportación:

"Este Capítulo comprende las prendas y complementos de vestir y las partes de prendas o de complementos de vestir (es decir, los artículos de vestir para hombres, mujeres o niños, así como los complementos para adornar o completar dichos artículos) confeccionados con cualquier tejido de los Capítulos 50 a 55, 58 y 59, o bien, de liebro o de tela sin tejer. Por excepción, comprende también, en la partida 62.12, algunos artículos confeccionados con tejidos de punto."

Los artículos de este Capítulo pueden tener partes o accesorios, por ejemplo, de punto, plástico, cuero, peletería, metal, plumas. Sin embargo, cuando estas partes excedan de la función de simples adornos, las prendas y complementos de vestir se clasifican de acuerdo con las Notas de los Capítulos (véanse, en especial, la Nota 4 del Capítulo 43 y la Nota 2 b) del Capítulo 67 en lo que se refiere, respectivamente, a la presencia de peletería y de partes de plumas) o, en su defecto, de acuerdo con las Reglas Generales.

Los artículos calentados eléctricamente quedan comprendidos en este Capítulo.

Para la aplicación de las disposiciones de la Nota B de este Capítulo, las prendas de vestir que tengan una abertura por delante cuyos dos lados se cierran o se superpongan el izquierdo sobre el derecho se considerarán como prendas para hombres o niños. Cuando dicha abertura se cierre o se superponga el lado derecho sobre el izquierdo, se considerarán prendas para mujeres o niñas.

Estas disposiciones no se aplicarán cuando el corte de la prenda de vestir manifiestamente indique que ha sido diseñada para uno u otro sexo. Las prendas de vestir que no sean identificables como prendas de hombres o niños o de mujeres o niñas se clasificarán con estas últimas.

Las camisas y las blusas camiseras son prendas que cubren la parte superior del cuerpo y llevan mangas, largas o cortas, así como una abertura, incluso parcial, que se inicia en el escote. Las blusas son también artículos que cubren la parte superior del cuerpo. Pueden carecer de mangas y no llevar abertura en el escote.

MGGG

52/231

Calle Oriente 233 Número 178, Col. Agrícola Oriental,
Demarcación Territorial Iztacalco, C.P. 06500, Ciudad de México.
Tel. 55 57 01 47 46 ext. 1105

CIUDAD INNOVADORA
Y DE DERECHOS



GOBIERNO DE LA
CIUDAD DE MÉXICO

SECRETARÍA DE ADMINISTRACIÓN Y FINANZAS DE LA CIUDAD DE MÉXICO
Tesorería de la Ciudad de México
Coordinación Ejecutiva de Verificación de Comercio Exterior
Dirección de Procedimientos Legales

Número de orden: CVD0900032/22
Expediente: CPA0900039/22
SAF/TCDMX/CEVCE/DPL/1809/2022



Para la aplicación de las disposiciones de la Nota 14 de la Sección XI, las prendas de vestir que pertenezcan a partidas diferentes se clasifican en sus respectivas partidas, aunque se presenten en surtidos para la venta al por menor. Sin embargo, esto no se aplica a las prendas de vestir que se presenten en surtidos citadas específicamente en los textos de las partidas (por ejemplo, trajes y trajes sastre, pijamas, trajes de baño). Conviene destacar que, para la aplicación de la Nota 14 de la Sección XI, la expresión prendas de vestir de materias textiles, se refiere a las prendas de vestir de las partidas 62.01 a 62.11.

Este Capítulo comprende también los artículos sin terminar o incompletos de los tipos aquí descritos, incluso los tejidos obtenidos con forma para la fabricación de tales artículos. También es el caso de los tejidos de punto obtenidos con forma para la fabricación de artículos o de partes de artículos de la partida 62.12. Estos tejidos se clasifican en las mismas partidas que los artículos acabados, siempre que presenten sus características esenciales. Sin embargo, las partes de prendas o de complementos de vestir, que no sean de punto (excepto las de la partida 62.12), se clasifican en la partida 62.17.

Se excluyen además del Capítulo:

- a) Las prendas y complementos de vestir, de plástico (partida 39.26), de caucho (partida 40.15), de cuero (partida 42.03) o de amianto (partida 68.12).
- b) Las piezas de tejido distinto del de punto que presenten ciertos trabajos de confección, como dobladillos o escotes, destinadas a la fabricación de prendas de vestir, pero insuficientemente completas para ser identificables como prendas o partes de prendas de vestir (partida 63.07).
- c) Los artículos de prendería de la partida 63.09.
- d) Las prendas de vestir para muñecas (partida 95.03)."

- Clasificación arancelaria -
Nivel Partida

3.3 Gabardinas para mujeres, confeccionadas con insumos de fibras de algodón, de tejido no punto.

3.4 Chamarras para mujeres, confeccionadas con insumos de fibras sintéticas (poliéster y nylon), de tejido no punto.

Asociando la descripción de la mercancía en estudio "gabardinas y chamarras para mujeres, confeccionadas con insumos de fibras de algodón y sintéticas (poliéster y nylon), de tejido no punto", con el título de la partida 62.02 "Abrigos, chaquetones, capas, anoraks, cazadoras y artículos similares, para mujeres o niñas, excepto los artículos de la partida 62.04.", esta partida comprende la mercancía objeto de este Procedimiento Administrativo en Materia Aduanera.

De la Tarifa de la Ley de los Impuestos Generales de Importación y de Exportación tenemos de forma ilustrativa:

Partida	62.02	"Abrigos, chaquetones, capas, anoraks, cazadoras y artículos similares, para mujeres o niñas, excepto los artículos de la partida 62.04."
Subpartida	-	"Abrigos, impermeables, chaquetones, capas y artículos similares:"
Subpartida	6202.12	--"De algodón."

53/231

MGL/

Calle Oriente 233 Número 178, Col. Agrícola Oriental,
Demarcación Territorial Iztacalco, C.P. 08500, Ciudad de México.
Tel. 55 57 01 47 46 ext. 1105

CIUDAD INNOVADORA
Y DE DERECHOS



GOBIERNO DE LA
CIUDAD DE MÉXICO

SECRETARÍA DE ADMINISTRACIÓN Y FINANZAS DE LA CIUDAD DE MÉXICO
Tesorería de la Ciudad de México
Coordinación Ejecutiva de Verificación de Comercio Exterior
Dirección de Procedimientos Legales

Número de orden: CVD0900032/22
Expediente: CPA0900039/22
SAF/TCDMX/CEVCE/DPL/1809/2022



Fracción	6202.12.99	"Los demás."
NICO	6202.12.99 01	"Para mujeres."
Subpartida	6202.13	-- "De fibras sintéticas o artificiales."
Fracción	6202.13.99	"Los demás."
NICO	6202.13.99 01	"Para mujeres."

Con base en la Regla Complementaria 3ª de la fracción II del artículo 2 de la anteriormente citada Ley, que hace obligatoria la aplicación de las Notas Nacionales de la Tarifa Arancelaria, así como al Tercer punto del Acuerdo por el que se dan a conocer las Notas Nacionales de la Tarifa de la Ley de los Impuestos Generales de Importación y de Exportación, publicado el 26 de diciembre de 2020, en el Diario Oficial de la Federación, el cual de manera textual cita lo siguiente: "...El Sistema Armonizado y sus Notas Explicativas podrán ser utilizados como una herramienta auxiliar y como documento de consulta para definir los productos comprendidos en Acuerdos Comerciales, así como para interpretación y aplicación de la TIGIE..." se cita las Notas Explicativas del capítulo 62.02, aplicable a la mercancía en cuestión:

"Las disposiciones de la Nota Explicativa de la partida 61.02 relativas a los mismos artículos de punto son aplicables mutatis mutandis a los artículos de esta partida."

Sin embargo esta partida no comprende las prendas confeccionadas con productos de las partidas 56.02, 56.03, 59.03, 59.06 o 59.07 (partida 62.10)."

Se cita la Nota Explicativa de la partida 61.02:

"Las disposiciones de la Nota Explicativa de la partida 61.01 se aplican mutatis mutandis a los artículos de esta partida."

Se cita la Nota Explicativa de la partida 61.01:

"Esta partida comprende una categoría de prendas de vestir de punto para hombres o niños que se caracterizan por el hecho de que se llevan encima de las demás prendas para protegerse contra la intemperie."

Entre los artículos comprendidos en esta partida se pueden citar:

Los abrigos, impermeables, chaquetones, capas, incluidos los ponchos, anoraks, cazadoras y artículos similares, tales como abrigos, tres cuartos, pelizas, paletós, esclavinas, tahardos, trincheras, gabardinas, canadienses, parkas o chalecos acolchados.

Esta partida no comprende:

a) Las prendas de vestir de la partida 61.03.

b) Las prendas de vestir confeccionadas con tejidos de punto de las partidas 59.03, 59.06 o 59.07 (partida 61.13)."

MOEG

54/231

Calle Oriente 233 Número 178, Col. Agrícola Oriental,
Demarcación Territorial Iztacalco, C.P. 06500, Ciudad de México.
Tel. 55 57 01 47 46 ext. 1105

CIUDAD INNOVADORA
Y DE DERECHOS



GOBIERNO DE LA
CIUDAD DE MÉXICO

SECRETARÍA DE ADMINISTRACIÓN Y FINANZAS DE LA CIUDAD DE MÉXICO
Tesorería de la Ciudad de México
Coordinación Ejecutiva de Verificación de Comercio Exterior
Dirección de Procedimientos Legales

Número de orden: CVD0900032/22
Expediente: CPA0900039/22
SAF/TCDMX/CEVCE/DPL/1809/2022



- Clasificación arancelaria -
Nivel Subpartida

- 3.1 Chamarras para mujeres, confeccionadas con insumos de fibras de algodón, de tejido no punto.
3.2 Chamarras, abrigos y gabardinas para mujeres, confeccionados con insumos de fibras sintéticas (poliéster y nailon), de tejido no punto.

Ubicada la mercancía en la partida 62.02, la Regla General 6, también contenida en la fracción I, del artículo 2 de la Ley de los Impuestos Generales de Importación y de Exportación, dispone que *"La clasificación de mercancías en las subpartidas de una misma partida está determinada legalmente por los textos de estas subpartidas y de las Notas de las subpartidas, así como mutatis mutandis, por las Reglas anteriores, bien entendido que sólo pueden compararse subpartidas del mismo nivel. A los efectos de esta Regla, también se aplican las Notas de Sección y de Capítulo, salvo disposición en contrario."* Tomando en consideración que se trata primeramente de "gabardinas y chamarras para mujeres, confeccionadas con insumos de fibras de algodón y sintéticas (poliéster y nylon), de tejido no punto", procede su ubicación en la subpartida de 1er nivel sin codificar con texto:

"Abrigos, impermeables, chaquetones, capas y artículos similares:"

Posteriormente para las "chamarras para mujeres, confeccionadas con insumos de fibras de algodón, de tejido no punto", procede su ubicación en la subpartida de 2do nivel con texto:

6202.12 -- "De algodón."

Acercá de las "chamarras, abrigos y gabardinas para mujeres, confeccionados con insumos de fibras sintéticas (poliéster y nailon), de tejido no punto" procede su ubicación en la subpartida de 2do nivel con texto:

6202.13 -- "De fibras sintéticas o artificiales."

- Clasificación arancelaria -
Nivel Fracción

- 3.1 Chamarras para mujeres, confeccionadas con insumos de fibras de algodón, de tejido no punto.
3.2 Chamarras, abrigos y gabardinas para mujeres, confeccionados con insumos de fibras sintéticas (poliéster y nailon), de tejido no punto.

Siguiendo con la determinación de la fracción arancelaria, las Reglas Complementarias 1ª y 2ª, inciso d), contenidas en la fracción II del artículo 2 del multicitado ordenamiento establecen respectivamente, que *"Las Reglas Generales para la interpretación de la Tarifa de los Impuestos Generales de Importación y de Exportación son igualmente válidas para establecer dentro de cada subpartida la fracción arancelaria aplicable, excepto para la Sección XXII, en la que se clasificarán las mercancías sujetas a operaciones especiales"*, y que las fracciones se identificarán adicionando al código de las subpartidas un séptimo y octavo dígito, las cuales estarán ordenadas del 01 al 98, reservando para el 99 para la clasificación de la mercancía que no se cubre en las fracciones específicas. Dado lo anterior, se determina que la fracción arancelaria aplicable a las "chamarras para mujeres, confeccionadas con insumos de fibras de algodón, de tejido no punto" les compete la fracción arancelaria:

6202.12.99 "Los demás."

MGBH

56/231

Calle Oriente 233 Número 178, Col. Agrícola Oriental,
Demarcación Territorial Iztacalco, C.P. 08500, Ciudad de México.
Tel. 55 57 01 47 46 ext. 1105

CIUDAD INNOVADORA
Y DE DERECHOS



GOBIERNO DE LA
CIUDAD DE MÉXICO

SECRETARÍA DE ADMINISTRACIÓN Y FINANZAS DE LA CIUDAD DE MÉXICO
Tesorería de la Ciudad de México
Coordinación Ejecutiva de Verificación de Comercio Exterior
Dirección de Procedimientos Legales

Número de orden: CVD0900032/22
Expediente: CPA0900039/22
SAF/TCDMX/CEVCE/DPL/1809/2022



Finalmente, a las "chamarras, abrigos y gabardinas para mujeres, confeccionados con insumos de fibras sintéticas (poliéster y nailon), de tejido no punto" le compete la fracción arancelaria:

6202.13.99 "Los demás."

Número de Identificación Comercial
(NICO)

3.1 Chamarras para mujeres, confeccionadas con insumos de fibras de algodón, de tejido no punto.

3.2 Chamarras, abrigos y gabardinas para mujeres, confeccionados con insumos de fibras sintéticas (poliéster y nailon), de tejido no punto.

Establecida la fracción arancelaria, la Regla Complementaria 10ª, contenida en la fracción II del artículo 2 de la Ley de los Impuestos Generales de Importación y de Exportación, determina que "Se establecerán números de identificación comercial en las que se clasifican las mercancías en función de las fracciones arancelarias y la metodología para la creación y modificación de dichos números, y que la clasificación de las mercancías estará integrada por las fracciones arancelarias y el número de identificación comercial, el cual estará integrado por 2 dígitos, los cuales se colocan en la posición posterior de la fracción arancelaria que corresponda que se declare, y que estarán ordenados de manera progresiva iniciando del 00 al 99", por lo que el número de identificación comercial que correspondiente a las "chamarras para mujeres, confeccionadas con insumos de fibras de algodón, de tejido no punto" es:

6202.12.99 01 "Para mujeres."

Respecto a las "chamarras, abrigos y gabardinas para mujeres, confeccionados con insumos de fibras sintéticas (poliéster y nailon), de tejido no punto" le compete el número de identificación comercial:

6202.13.99 01 "Para mujeres."

Clasificación arancelaria -
Nivel Partida

3.3 Conjuntos de 2 piezas de pantalón con sudadera, algunos con top, chaleco o short, para mujeres, confeccionados con insumos de fibras de algodón, de tejido de no punto.

3.4 Conjuntos de 2 piezas de pantalón con blusa, algunos con chamarra, sudadera con top, algunos con saco, faldas con top, algunas con saco y top con short, para mujeres, confeccionados con insumos de fibras sintéticas (poliéster), de tejido de no punto.

3.5 Sacos y blazers para mujeres, confeccionados con insumos de fibras sintéticas (poliéster y nailon), de tejido no punto.

3.6 Vestidos para mujeres, confeccionados con insumos de fibras de algodón, de tejido no punto.

3.7 Vestidos de coctel para mujeres, confeccionados con insumos de fibras sintéticas (poliéster y nylon), de tejido no punto.

3.8 Vestidos para mujeres, confeccionados con insumos de fibras sintéticas (poliéster), de tejido no punto.

3.9 Faldas para mujeres, confeccionadas con insumos de fibras de algodón, de tejido no punto.

3.10 Faldas para mujeres, confeccionadas con insumos de fibras de sintéticas (poliéster), de tejido no punto.

3.11 Shorts ceñidos a la cintura con cordón, sin cremallera ni botones, para mujeres, confeccionados con insumos de fibras de algodón, de tejido no punto.

3.12 Shorts de mezclilla con cremallera y botones, para mujeres, confeccionados con insumos de fibras de algodón, de tejido no punto.

3.13 Pantalones ceñidos a la cintura por una banda elástica, sin cremallera ni botones, para mujeres, confeccionados con insumos de fibras de algodón, de tejido no punto.

3.14 Pantalones de mezclilla, con cremallera y botones, para mujeres, confeccionados con insumos de fibras de algodón, de tejido no punto.

3.15 Pantalones para mujeres, confeccionados con insumos de fibras de algodón, de tejido no punto.

3.16 Shorts ceñidos a la cintura por una banda elástica, sin cremallera ni botones, para mujeres, confeccionados con insumos de fibras sintéticas (poliéster), de tejido no punto.

56/231

MGE

Calle Oriente 233 Número 178, Col. Agrícola Oriental,
Demarcación Territorial Iztacalco, C.P. 06500, Ciudad de México.
Tel. 55 57 01 47 46 ext. 1105

CIUDAD INNOVADORA
Y DE DERECHOS



GOBIERNO DE LA
CIUDAD DE MÉXICO

SECRETARÍA DE ADMINISTRACIÓN Y FINANZAS DE LA CIUDAD DE MÉXICO
Tesorería de la Ciudad de México
Coordinación Ejecutiva de Verificación de Comercio Exterior
Dirección de Procedimientos Legales



Número de orden: CVD0900032/22
Expediente: CPA0900039/22
SAF/TCDMX/CEVCE/DPL/1809/2022

- 3.17 Pantalones ceñidos a la cintura por una banda elástica, sin cremallera ni botones, para mujeres, confeccionados con insumos de fibras sintéticas (poliéster), de tejido no punto.
3.18 Pantalones con cremallera y botones, para mujeres, confeccionados con insumos de fibras sintéticas (poliéster), de tejido no punto.
3.19 Pantalones para mujeres, confeccionados con insumos de fibras artificiales (viscosa y rayón), de tejido no punto.

Asociando la descripción de la mercancía en estudio "conjuntos, sacos, blazers, vestidos, faldas, shorts y pantalones para mujeres, confeccionados con insumos de fibras de algodón, de lino, artificiales (viscosa y rayón) y sintéticas (poliéster y nylon) de tejido no punto", con el título de la partida 62.04 "Trajes sastre, conjuntos, chaquetas (sacos), vestidos, faldas, faldas pantalón, pantalones largos, pantalones con peto, pantalones cortos (calzones) y shorts (excepto de baño), para mujeres o niñas.", esta partida comprende la mercancía objeto de este Procedimiento Administrativo en Materia Aduanera.

De la Tarifa de la Ley de los Impuestos Generales de Importación y de Exportación tenemos de forma ilustrativa:

Partida	62.04	Trajes sastre, conjuntos, chaquetas (sacos), vestidos, faldas, faldas pantalón, pantalones largos, pantalones con peto, pantalones cortos (calzones) y shorts (excepto de baño), para mujeres o niñas."
Subpartida	-	"Conjuntos:"
Subpartida	6204.22	-- "De algodón."
Fracción	6204.22.01	"De algodón."
NICO	6204.22.01 00	"De algodón."
Subpartida	6204.23	-- "De fibras sintéticas."
Fracción	6204.23.01	"De fibras sintéticas."
NICO	6204.23.01 00	"De fibras sintéticas."
Subpartida	-	"Chaquetas (sacos):"
Subpartida	6204.33	-- "De fibras sintéticas."
Fracción	6204.33.99	"Los demás."
NICO	6204.33.99 01	"Para mujeres."
Subpartida	-	"Vestidos:"
Subpartida	6204.42	-- "De algodón."
Fracción	6204.42.99	"Los demás."
NICO	6204.42.99 91	"Para mujeres."
Subpartida	6204.43	-- "De fibras sintéticas."
Fracción	6204.43.99	"Los demás."
NICO	6204.43.99 01	"De novia, de coctel o de gala, para mujeres."
NICO	6204.43.99 91	"Para mujeres."
Subpartida	-	"Faldas y faldas pantalón:"
Subpartida	6204.52	-- "De algodón."
Fracción	6204.52.03	"De algodón."
NICO	6204.52.03 01	"Para mujeres."
Subpartida	6204.53	-- "De fibras sintéticas."
Fracción	6204.53.99	"Los demás."

5/1231

MCMX

Calle Oriente 233 Número 178, Col. Agrícola Oriental,
Demarcación Territorial Iztacalco, C.P. 08500, Ciudad de México.
Tel. 55 57 01 47 46 ext. 1105

CIUDAD INNOVADORA
Y DE DERECHOS



GOBIERNO DE LA
CIUDAD DE MÉXICO

SECRETARÍA DE ADMINISTRACIÓN Y FINANZAS DE LA CIUDAD DE MÉXICO
Tesorería de la Ciudad de México
Coordinación Ejecutiva de Verificación de Comercio Exterior
Dirección de Procedimientos Legales

Número de orden: CVD0900032/22
Expediente: CPA0900039/22
SAF/TCDMX/CEVCE/DPL/1809/2022



NICO	6204.53.99 91	"Para mujeres."
Subpartida	-	"Pantalones largos, pantalones con peto, pantalones cortos (calzones) y shorts."
Subpartida	6204.62	-- "De algodón."
Fracción	6204.62.09	"De algodón."
NICO	6204.62.09 01	"Para mujeres, cortos y shorts, ceñidos en la cintura por una banda elástica, un cordón o cualquier otro elemento, sin cremallera, botones o cualquier otro sistema de cierre."
NICO	6204.62.09 02	"Para mujeres, cortos y shorts de mezclilla ("denim"), con cremallera, botones o cualquier otro sistema de cierre."
NICO	6204.62.09 91	"Los demás para mujeres, ceñidos en la cintura por una banda elástica, un cordón o cualquier otro elemento, sin cremallera, botones o cualquier otro sistema de cierre."
NICO	6204.62.09 92	"Los demás para mujeres, ceñidos en la cintura por una banda elástica, un cordón o cualquier otro elemento, sin cremallera, botones o cualquier otro sistema de cierre."
NICO	6204.62.09 95	"Los demás para mujeres."
Subpartida	6204.63	-- "De fibras sintéticas."
Fracción	6204.63.11	"Los demás, para mujeres."
NICO	6204.63.11 02	"Para mujeres, cortos y shorts, ceñidos en la cintura por una banda elástica, un cordón o cualquier otro elemento, sin cremallera, botones o cualquier otro sistema de cierre."
NICO	6204.63.11 91	"Los demás para mujeres, ceñidos en la cintura por una banda elástica, un cordón o cualquier otro elemento, sin cremallera, botones o cualquier otro sistema de cierre."
NICO	6204.63.11 92	"Los demás para mujeres, de poliéster, con cremallera, botones o cualquier otro sistema de cierre."
Subpartida	6204.69	"De las demás materias textiles."
Fracción	6204.69.19	"Los demás."
NICO	6204.69.19 01	"De fibras artificiales para mujeres."

Con base en la Regla Complementaria 1ª de la fracción II del artículo 2 de la anteriormente citada Ley, que hace obligatoria la aplicación de las Notas Nacionales de la Tarifa Arancelaria, así como al Tercer punto del Acuerdo por el que se dan a conocer las Notas Nacionales de la Tarifa de la Ley de los Impuestos Generales de Importación y de Exportación, publicado el 26 de diciembre de 2020, en el Diario Oficial de la Federación, el cual de manera textual cita lo siguiente: "...El Sistema Armonizado y sus Notas Explicativas podrán ser utilizados como una herramienta auxiliar y como documento de consulta para definir los productos comprendidos en Acuerdos Comerciales, así como para interpretación y aplicación de la TIGIE..." se cita las Notas Explicativas del capítulo 62.04, aplicable a la mercancía en cuestión:

"Las disposiciones de la Nota Explicativa de la partida 61.04 relativas a los mismos artículos de punto son aplicables mutatis mutandis a los artículos de esta partida."

Se excluyen, sin embargo, de esta partida las prendas confeccionadas con productos de las partidas 56.02, 56.03, 59.03, 59.06 o 59.07 (partida 62.10)."

MORG

58/231

Calle Oriente 233 Número 178, Col. Agrícola Oriental,
Demarcación Territorial Iztacalco, C.P. 08500, Ciudad de México.
Tel. 55 57 01 47 46 ext. 1105

CIUDAD INNOVADORA
Y DE DERECHOS



GOBIERNO DE LA
CIUDAD DE MÉXICO

SECRETARÍA DE ADMINISTRACIÓN Y FINANZAS DE LA CIUDAD DE MÉXICO
Tesorería de la Ciudad de México
Coordinación Ejecutiva de Verificación de Comercio Exterior
Dirección de Procedimientos Legales

Número de orden: CVD0900032/22
Expediente: CPA0900039/22
SAF/TCDMX/CEVCE/DPL/1809/2022



Se cita la Nota Explicativa de la partida 61.04:

"Las disposiciones de la Nota explicativa de la partida 61.03 son aplicables mutatis mutandis a los productos de esta partida.

Todos los componentes de un traje sastre deben ser de un tejido de la misma estructura, color y composición; además deberán ser del mismo estilo y de tallas correspondientes o compatibles. Sin embargo, estos componentes pueden presentar un vivo (vira de tela cosida a las costuras) de una tela diferente.

Si se presentan simultáneamente varias prendas de la parte inferior, por ejemplo, una falda o una falda pantalón y un pantalón, se dará prioridad a la falda o a la falda pantalón como parte inferior constitutiva del traje sastre, clasificándose separadamente las demás prendas.

Sin embargo, en esta partida se entiende por conjunto para mujeres o niñas un grupo de prendas de vestir (excepto los artículos de las partidas 61.07, 61.08 o 61.09), que comprende varias piezas conecionadas con una misma tela, acondicionado para la venta al por menor y formado por:

- una sola prenda de vestir que cubra la parte superior del cuerpo, con excepción del "pullover" que puede constituir una segunda pieza exterior solamente en el caso de los "twinsset" y un chaleco que puede constituir una segunda pieza en los demás casos;

- una o dos prendas diferentes que cubran la parte inferior del cuerpo y que consistan en un pantalón, un pantalón con peto, un pantalón corto o "short" (excepto los de baño), una falda o una falda-pantalón, incluso con tirantes o peto.

Todos los componentes del conjunto deben tener la misma estructura, el mismo estilo, el mismo color y la misma composición; además, deben ser de tallas correspondientes o compatibles. El término conjunto no abarca las prendas de deporte (de entrenamiento) ni los monos o conjuntos de esquí de la partida 61.12 (véase la Nota 3 b) del Capítulo).

Además, esta partida no comprende las enaguas, combinaciones o fondos de vestidos (partida 61.08)."

Se cita la Nota Explicativa de la partida 61.03:

La presente partida incluye limitativamente los trajes o ternos y los conjuntos, así como las chaquetas (sacos), pantalones, pantalones con peto, pantalones cortos (calzones) y "shorts" (excepto los de baño), de punto, para hombres o niñas.

A) Para la aplicación de la Nota 3 a) de este Capítulo, hay que observar que:

a) La chaqueta (saco) diseñada para cubrir la parte superior del cuerpo se abre por delante sin dispositivo para abrochar o con un dispositivo de cierre distinto a una cremallera. Esta prenda no descende por debajo de la mitad del muslo y no está diseñada para llevarla encima de otra chaqueta (o saco).

MGE

Calle Oriente 233 Número 178, Col. Agrícola Oriental,
Demarcación Territorial Iztacalco, C.P. 08500, Ciudad de México.
Tel. 55 57 01 47 46 ext. 1105

59/231

7

CIUDAD INNOVADORA
Y DE DERECHOS



GOBIERNO DE LA
CIUDAD DE MÉXICO

SECRETARÍA DE ADMINISTRACIÓN Y FINANZAS DE LA CIUDAD DE MÉXICO
Tesorería de la Ciudad de México
Coordinación Ejecutiva de Verificación de Comercio Exterior
Dirección de Procedimientos Legales

Número de orden: CVD0900032/22
Expediente: CPA0900039/22
SAF/TCDMX/CEVCE/DPL/1809/2022



b) Las piezas que constituyen el exterior de la chaqueta (saco) (al menos dos delanteros y dos de la espalda) deben estar cosidas en el sentido de la longitud. El término piezas no comprende las mangas, ni llegado el caso, el forro de la chaqueta (saco).

c) La chaqueta (saco) puede ir acompañada (eventualmente) de un chaleco de sastre cuya parte delantera es de la misma tela que la superficie exterior de los demás componentes del surtido y la parte de atrás de la misma tela del forro de la chaqueta (saco).

Todos los componentes del traje (ambos o terno) deberán confeccionarse con una tela de la misma estructura, color y composición; además deberán ser del mismo estilo y de tallas correspondientes o compatibles. Sin embargo, estos componentes pueden presentar un vivo (tira de tela cosida las costuras) de una tela diferente.

Si se presentan simultáneamente varias prendas de la parte inferior, por ejemplo un pantalón largo y un pantalón corto o dos pantalones, se dará prioridad al pantalón largo como parte inferior constitutiva del traje (ambo o terno), o a uno de ellos, clasificándose separadamente las demás prendas.

Para la aplicación de la Nota 3 a) de este Capítulo, la expresión "misma tela" significa una sola y misma tela, es decir, que debe ser:

de la misma estructura, es decir, que se haya obtenido por la misma técnica de ligamento de los hilos (incluido el grosor de los puntos); la estructura y el título (devitex, por ejemplo) de los hilos utilizados deben también ser los mismos;

del mismo color (misma tonalidad y disposición de colores); esta expresión incluye las telas de hilos de diversos colores y las telas estampadas;

de la misma composición, es decir, el porcentaje de materias textiles utilizadas (por ejemplo, 100% en peso de lana; 51% en peso de fibras sintéticas y 49% en peso de algodón) debe ser la misma.

B) Se entiende por conjunto para hombres o niños un grupo de prendas de vestir (excepto los artículos de las partidas 61.07, 61.08 o 61.09) que comprende varias piezas confeccionadas con una misma tela, acondicionado para la venta al por menor y formado por:

una sola prenda de vestir que cubra la parte superior del cuerpo, con excepción del "pullover" que puede constituir una segunda pieza exterior solamente en el caso de los "twinset" y un chaleco que puede constituir una segunda pieza en los demás casos,

una o dos prendas diferentes que cubran la parte inferior del cuerpo y que consistan en un pantalón, un pantalón con peto o un pantalón corto (excepto los de baño).

Todos los componentes del conjunto deben tener la misma estructura, el mismo estilo, el mismo color y la misma composición. Además, deben ser de tallas correspondientes o compatibles. El



GOBIERNO DE LA
CIUDAD DE MÉXICO

SECRETARÍA DE ADMINISTRACIÓN Y FINANZAS DE LA CIUDAD DE MÉXICO
Tesorería de la Ciudad de México
Coordinación Ejecutiva de Verificación de Comercio Exterior
Dirección de Procedimientos Legales

Número de orden: CVD0900032/22
Expediente: CPA0900039/22
SAF/TCDMX/CEVCE/DPL/1809/2022



término conjunto no abarca las prendas de deporte (de entrenamiento) ni los monos o conjuntos de esquí de la partida 61.12 (véase la Nota 3 b) del Capítulo).

C) Las chaquetas (sacos) tienen las mismas características que las chaquetas de los trajes (ambos o ternos) o trajes sastre descritos en la Nota 3 a) de este Capítulo y en el apartado A) anterior, salvo que el exterior con excepción de las mangas y, llegado el caso, el forro y el cuello, pueden estar constituidos por tres piezas (dos delanteras) o más cosidos en el sentido de la longitud. Por el contrario, se excluyen los anoracos, cazadoras y artículos similares de las partidas 61.01 o 61.02.

D) Se entenderá por pantalones, las prendas que envuelvan separadamente cada pierna y cubran las rodillas descendiendo generalmente hasta los tobillos o más abajo; normalmente estas prendas llegan hasta la cintura; la presencia eventual de tirantes no implica la pérdida del carácter esencial de pantalones.

E) Se entenderá por pantalones con peto los artículos de los tipos ilustrados en las figuras 1 a 5, así como los artículos similares que no cubran las rodillas.

F) Se entenderá por "shorts" los pantalones cortos que no cubran las rodillas.

Esta partida no comprende:

a) Los chalecos de sastre presentados aisladamente (partida 61.10).

b) Las prendas de deporte (de entrenamiento), los monos y conjuntos de esquí y los trajes y pantalones de baño (partida 61.12).

- Clasificación arancelaria -
Nivel Subpartida

3.3 Conjuntos de 2 piezas de pantalón con sudadera, algunos con top, chaleco o short, para mujeres, confeccionados con insumos de fibras de algodón, de tejido de no punto.

3.4 Conjuntos de 2 piezas de pantalón con blusa, algunos con chamarra, sudadera con top, algunos con saco, faldas con top, algunas con saco y top con short, para mujeres, confeccionados con insumos de fibras sintéticas (poliéster), de tejido de no punto.

3.5 Sacos y blazers para mujeres, confeccionados con insumos de fibras sintéticas (poliéster y nailon), de tejido no punto.

3.6 Vestidos para mujeres, confeccionados con insumos de fibras de algodón, de tejido no punto.

3.7 Vestidos de cocktail para mujeres, confeccionados con insumos de fibras sintéticas (poliéster y nylon), de tejido no punto.

3.8 Vestidos para mujeres, confeccionados con insumos de fibras sintéticas (poliéster), de tejido no punto.

3.9 Faldas para mujeres, confeccionadas con insumos de fibras de algodón, de tejido no punto.

3.10 Faldas para mujeres, confeccionadas con insumos de fibras de sintéticas (poliéster), de tejido no punto.

3.11 Shorts ceñidos a la cintura con cordón, sin cremallera ni botones, para mujeres, confeccionados con insumos de fibras de algodón, de tejido no punto.

3.12 Shorts de mezclilla con cremallera y botones, para mujeres, confeccionados con insumos de fibras de algodón, de tejido no punto.

3.13 Pantalones ceñidos a la cintura por una banda elástica, sin cremallera ni botones, para mujeres, confeccionados con insumos de fibras de algodón, de tejido no punto.

3.14 Pantalones de mezclilla, con cremallera y botones, para mujeres, confeccionados con insumos de fibras de algodón, de tejido no punto.

3.15 Pantalones para mujeres, confeccionados con insumos de fibras de algodón, de tejido no punto.

MCLM

61/231

Calle Oriente 233 Número 178, Col. Agrícola Oriental,
Demarcación Territorial Iztacalco, C.P. 08500, Ciudad de México.
Tel. 55 57 01 47 46 ext. 1105

CIUDAD INNOVADORA
Y DE DERECHOS



GOBIERNO DE LA
CIUDAD DE MÉXICO

SECRETARÍA DE ADMINISTRACIÓN Y FINANZAS DE LA CIUDAD DE MÉXICO
Tesorería de la Ciudad de México
Coordinación Ejecutiva de Verificación de Comercio Exterior
Dirección de Procedimientos Legales



Número de orden: CVD0900032/22
Expediente: CPA0900039/22
SAF/TCDMX/CEVCE/DPL/1809/2022

- 3.16 Shorts ceñidos a la cintura por una banda elástica, sin cremallera ni botones, para mujeres, confeccionados con insumos de fibras sintéticas (poliéster), de tejido no punto.
3.17 Pantalones ceñidos a la cintura por una banda elástica, sin cremallera ni botones, para mujeres, confeccionados con insumos de fibras sintéticas (poliéster), de tejido no punto.
3.18 Pantalones con cremallera y botones, para mujeres, confeccionados con insumos de fibras sintéticas (poliéster), de tejido no punto.
3.19 Pantalones para mujeres, confeccionados con insumos de fibras artificiales (viscosa y rayón), de tejido no punto.

Ubicada la mercancía en la partida 62.04, la Regla General 6, también contenida en la fracción I, del artículo 2 de la Ley de los Impuestos Generales de Importación y de Exportación, dispone que *"La clasificación de mercancías en las subpartidas de una misma partida está determinada legalmente por los textos de estas subpartidas y de las Notas de las subpartidas, así como mutatis mutandis, por las Reglas anteriores, bien entendido que sólo pueden compararse subpartidas del mismo nivel. A los efectos de esta Regla, también se aplican las Notas de Sección y de Capítulo, salvo disposición en contrario"*. Tomando en consideración que se trata primeramente de "conjuntos de 2 piezas de pantalón con sudadera, algunos con top, chaleco o short, para mujeres, y conjuntos de 2 piezas de pantalón con blusa, algunos con chamarra, sudadera con top, algunos con saco, faldas con top, algunas con saco y top con short, para mujeres, confeccionados con insumos de fibras algodón y sintéticas (poliéster), de tejido de no punto", procede su ubicación en la subpartida de 1er nivel sin codificar con texto:

- "Conjuntos:"

Subsecuentemente, ubicamos a los "conjuntos de 2 piezas de pantalón con sudadera, algunos con top, chaleco o short, para mujeres, confeccionados con insumos de fibras de algodón, de tejido de no punto" en la subpartida de 2do nivel con texto:

6204.22 -- "De algodón."

Para los "conjuntos de 2 piezas de pantalón con blusa, algunos con chamarra, sudadera con top, algunos con saco, faldas con top, algunas con saco y top con short, para mujeres, confeccionados con insumos de fibras sintéticas (poliéster), de tejido de no punto", se le ubica en la subpartida de 2do nivel con texto:

6204.23 -- "De fibras sintéticas."

Asimismo, para los "sacos y blazers para mujeres, confeccionados con insumos de fibras sintéticas (poliéster y nailon), de tejido no punto", se le ubica en la subpartida de 1er nivel sin codificar con texto:

- "Chaquetas (sacos):"

Seguidamente, a los "sacos y blazers para mujeres, confeccionados con insumos de fibras sintéticas (poliéster y nailon), de tejido no punto", se le ubica en la subpartida de 2do nivel con texto:

6204.33 -- "De fibras sintéticas."

Respecto a los "vestidos, algunos de cocktail para mujeres, confeccionados con insumos de fibras de algodón y sintéticas (poliéster y nylon), de tejido no punto" procede su ubicación en la subpartida de 1er nivel sin codificar con texto:

- "Vestidos:"

Subsecuentemente, ubicamos a los "vestidos para mujeres, confeccionados con insumos de fibras de algodón, de tejido no punto" en la subpartida de 2do nivel con texto:

62/231

MGEC

Calle Oriente 233 Número 178, Col. Agrícola Oriental,
Demarcación Territorial Iztacalco, C.P. 06500, Ciudad de México.
Tel. 55 57 01 47 46 ext. 1105

CIUDAD INNOVADORA
Y DE DERECHOS



GOBIERNO DE LA
CIUDAD DE MÉXICO

SECRETARÍA DE ADMINISTRACIÓN Y FINANZAS DE LA CIUDAD DE MÉXICO
Tesorería de la Ciudad de México
Coordinación Ejecutiva de Verificación de Comercio Exterior
Dirección de Procedimientos Legales



Número de orden: CVD0900032/22
Expediente: CPA0900039/22
SAF/TCDMX/CEVCE/DPL/1809/2022

6204.42--"De algodón."

Posteriormente, a los "vestidos, algunos de coctel para mujeres, confeccionados con insumos de fibras sintéticas (poliéster y nylon), de tejido no punto", se le ubica en la subpartida de 2do nivel con texto:

6204.43 --"De fibras sintéticas."

Para las "faldas para mujeres, confeccionadas con insumos de fibras de algodón y sintéticas (poliéster), de tejido no punto", se le ubica en la subpartida de 1er nivel sin codificar con texto:

- "Faldas y faldas pantalón:"

Asimismo, a las "faldas para mujeres, confeccionadas con insumos de fibras de algodón, de tejido no punto" procede su ubicación en la subpartida de 2do nivel con texto:

6204.52 --"De algodón."

En cuanto a las "faldas para mujeres, confeccionadas con insumos de fibras de sintéticas (poliéster), de tejido no punto" procede su ubicación en la subpartida de 2do nivel con texto:

6204.53 --"De fibras sintéticas."

A los "shorts y pantalones para mujeres, confeccionados con insumos de fibras sintéticas (poliéster y nylon) y artificiales (viscosa y rayón), de tejido no punto", se les ubica en la subpartida de 1e nivel sin codificar con texto:

- "Pantalones largos, pantalones con peto, pantalones cortos (calzones) y shorts:"

Seguidamente, a los "shorts ceñidos a la cintura con cordón, sin cremallera ni botones, algunos de mezclilla con cremallera y botones, pantalones ceñidos a la cintura por una banda elástica, sin cremallera ni botones, algunos de mezclilla, con cremallera y botones, para mujeres, confeccionados con insumos de fibras de algodón, de tejido no punto", se le ubica en la subpartida de 2do nivel con texto:

6204.62--"De algodón."

Respecto a los "shorts ceñidos a la cintura por una banda elástica, sin cremallera ni botones y pantalones ceñidos a la cintura por una banda elástica, sin cremallera ni botones, así como los pantalones con cremallera y botones para mujeres, confeccionados con insumos de fibras sintéticas (poliéster), de tejido no punto" procede su ubicación en la subpartida de 2do nivel con texto:

6204.63 --"De fibras sintéticas."

Finalmente, a los "pantalones para mujeres, confeccionados con insumos de fibras artificiales (viscosa y rayón), de tejido no punto", se le ubica en la subpartida de 2do nivel con texto:

6204.69--"De las demás materias textiles."

- Clasificación arancelaria -
Nivel Fracción

63/231

MGL

Calle Oriente 233 Número 178, Col. Agrícola Oriental,
Demarcación Territorial Iztacalco, C.P. 08500, Ciudad de México.
Tel. 55 57 01 47 46 ext. 1105

CIUDAD INNOVADORA
Y DE DERECHOS



GOBIERNO DE LA
CIUDAD DE MÉXICO

SECRETARÍA DE ADMINISTRACIÓN Y FINANZAS DE LA CIUDAD DE MÉXICO
Tesorería de la Ciudad de México
Coordinación Ejecutiva de Verificación de Comercio Exterior
Dirección de Procedimientos Legales



Número de orden: CVD0900032/22
Expediente: CPA0900039/22
SAF/TCDMX/CEVCE/DPL/1809/2022

- 3.3 Conjuntos de 2 piezas de pantalón con sudadera, algunos con top, chaleco o short, para mujeres, confeccionados con insumos de fibras de algodón, de tejido de no punto.
- 3.4 Conjuntos de 2 piezas de pantalón con blusa, algunos con chamarra, sudadera con top, algunos con saco, faldas con top, algunas con saco y top con short, para mujeres, confeccionados con insumos de fibras sintéticas (poliéster), de tejido de no punto.
- 3.5 Sacos y blazers para mujeres, confeccionados con insumos de fibras sintéticas (poliéster y nailon), de tejido no punto.
- 3.6 Vestidos para mujeres, confeccionados con insumos de fibras de algodón, de tejido no punto.
- 3.7 Vestidos de coctel para mujeres, confeccionados con insumos de fibras sintéticas (poliéster y nylon), de tejido no punto.
- 3.8 Vestidos para mujeres, confeccionados con insumos de fibras sintéticas (poliéster), de tejido no punto.
- 3.9 Faldas para mujeres, confeccionadas con insumos de fibras de algodón, de tejido no punto.
- 3.10 Faldas para mujeres, confeccionadas con insumos de fibras de sintéticas (poliéster), de tejido no punto.
- 3.11 Shorts ceñidos a la cintura con cordón, sin cremallera ni botones, para mujeres, confeccionados con insumos de fibras de algodón, de tejido no punto.
- 3.12 Shorts de mezclilla con cremallera y botones, para mujeres, confeccionados con insumos de fibras de algodón, de tejido no punto.
- 3.13 Pantalones ceñidos a la cintura por una banda elástica, sin cremallera ni botones, para mujeres, confeccionados con insumos de fibras de algodón, de tejido no punto.
- 3.14 Pantalones de mezclilla, con cremallera y botones, para mujeres, confeccionados con insumos de fibras de algodón, de tejido no punto.
- 3.15 Pantalones para mujeres, confeccionados con insumos de fibras de algodón, de tejido no punto.
- 3.16 Shorts ceñidos a la cintura por una banda elástica, sin cremallera ni botones, para mujeres, confeccionados con insumos de fibras sintéticas (poliéster), de tejido no punto.
- 3.17 Pantalones ceñidos a la cintura por una banda elástica, sin cremallera ni botones, para mujeres, confeccionados con insumos de fibras sintéticas (poliéster), de tejido no punto.
- 3.18 Pantalones con cremallera y botones, para mujeres, confeccionados con insumos de fibras sintéticas (poliéster), de tejido no punto.
- 3.19 Pantalones para mujeres, confeccionados con insumos de fibras artificiales (viscosa y rayón), de tejido no punto.

Siguiendo con la determinación de la fracción arancelaria, las Reglas Complementarias 1ª y 2ª, inciso d), contenidas en la fracción II del artículo 2 del multicitado ordenamiento establecen respectivamente, que *"Las Reglas Generales para la interpretación de la Tarifa de los Impuestos Generales de Importación y de Exportación son igualmente válidas para establecer dentro de cada subpartida la fracción arancelaria aplicable, excepto para la Sección XXII, en la que se clasificaran las mercancías sujetas a operaciones especiales"*, y que las fracciones se identificarán adicionando al código de las subpartidas un séptimo y octavo dígito, las cuales estarán ordenadas del 01 al 98, reservando para el 99 para la clasificación de la mercancía que no se cubre en las fracciones específicas. Dado lo anterior, se determina que la fracción arancelaria aplicable a los "conjuntos de 2 piezas de pantalón con sudadera, algunos con top, chaleco o short, para mujeres, confeccionados con insumos de fibras de algodón, de tejido de no punto" les compete la fracción arancelaria:

6204.22.01 "De algodón."

En cuanto a los "conjuntos de 2 piezas de pantalón con blusa, algunos con chamarra, sudadera con top, algunos con saco, faldas con top, algunas con saco y top con short, para mujeres, confeccionados con insumos de fibras sintéticas (poliéster), de tejido de no punto" le compete la fracción arancelaria:

6204.23.01 "De fibras sintéticas."

Subsecuentemente, respecto a los "sacos y blazers para mujeres, confeccionados con insumos de fibras sintéticas (poliéster y nailon), de tejido no punto" le compete la fracción arancelaria:

6204.33.99 "Los demás."

En cuanto a los "vestidos para mujeres, confeccionados con insumos de fibras de algodón, de tejido no punto" le compete la fracción arancelaria:

MCEG

04/231

Calle Oriente 233 Número 178, Col. Agrícola Oriental,
Demarcación Territorial Iztacalco, C.P. 06500, Ciudad de México.
Tel. 55 57 01 47 46 ext. 1105

CIUDAD INNOVADORA
Y DE DERECHOS



GOBIERNO DE LA
CIUDAD DE MÉXICO

SECRETARÍA DE ADMINISTRACIÓN Y FINANZAS DE LA CIUDAD DE MÉXICO
Tesorería de la Ciudad de México
Coordinación Ejecutiva de Verificación de Comercio Exterior
Dirección de Procedimientos Legales

Número de orden: CVD0900032/22
Expediente: CPA0900039/22
SAF/TCDMX/CEVCE/DPL/1809/2022



6204.42.99 "Los demás."

Subsecuentemente, respecto a los "vestidos, algunos de coctel para mujeres, confeccionados con insumos de fibras sintéticas (poliéster y nylon), de tejido no punto" le compete la fracción arancelaria:

6204.43.99 "Los demás."

Posteriormente, a las "faldas para mujeres, confeccionadas con insumos de fibras de algodón, de tejido no punto" les compete la fracción arancelaria:

6204.52.03 "De algodón."

A las "faldas para mujeres, confeccionadas con insumos de fibras sintéticas (poliéster), de tejido no punto" les compete la fracción arancelaria:

6204.53.99 "Los demás."

Ahora bien, a los "shorts ceñidos a la cintura con cordón, sin cremallera ni botones, algunos de mezclilla con cremallera y botones, pantalones ceñidos a la cintura por una banda elástica, sin cremallera ni botones, algunos de mezclilla, con cremallera y botones, para mujeres, confeccionados con insumos de fibras de algodón, de tejido no punto" le compete la fracción arancelaria:

6204.62.09 "De algodón."

Seguidamente, respecto a los "shorts ceñidos a la cintura por una banda elástica, sin cremallera ni botones y pantalones ceñidos a la cintura por una banda elástica, sin cremallera ni botones, así como los pantalones con cremallera y botones para mujeres, confeccionados con insumos de fibras sintéticas (poliéster), de tejido no punto" le compete la fracción arancelaria:

6204.63.91 "Los demás, para mujeres."

Finalmente, a los "pantalones para mujeres, confeccionados con insumos de fibras artificiales (viscosa y rayón), de tejido no punto" les compete la fracción arancelaria:

6204.69.99 "Los demás."

Número de Identificación Comercial
(NICO)

- 3.3 Conjuntos de 2 piezas de pantalón con sudadera, algunos con top, chaleco o short, para mujeres, confeccionados con insumos de fibras de algodón, de tejido de no punto.
- 3.4 Conjuntos de 2 piezas de pantalón con blusa, algunos con chamarra, sudadera con top, algunos con saco, faldas con top, algunas con saco y top con short, para mujeres, confeccionados con insumos de fibras sintéticas (poliéster), de tejido de no punto.
- 3.5 Sacos y blazers para mujeres, confeccionados con insumos de fibras sintéticas (poliéster y nailon), de tejido no punto.
- 3.6 Vestidos para mujeres, confeccionados con insumos de fibras de algodón, de tejido no punto.
- 3.7 Vestidos de coctel para mujeres, confeccionados con insumos de fibras sintéticas (poliéster y nylon), de tejido no punto.
- 3.8 Vestidos para mujeres, confeccionados con insumos de fibras sintéticas (poliéster), de tejido no punto.
- 3.9 Faldas para mujeres, confeccionadas con insumos de fibras de algodón, de tejido no punto.
- 3.10 Faldas para mujeres, confeccionadas con insumos de fibras de sintéticas (poliéster), de tejido no punto.

MGE:

65/231

Calle Oriente 233 Número 178, Col. Agrícola Oriental,
Demarcación Territorial Iztacalco, C.P. 08500, Ciudad de México.
Tel. 55 57 01 47 46 ext. 1105

CIUDAD INNOVADORA
Y DE DERECHOS



GOBIERNO DE LA
CIUDAD DE MÉXICO

SECRETARÍA DE ADMINISTRACIÓN Y FINANZAS DE LA CIUDAD DE MÉXICO
Tesorería de la Ciudad de México
Coordinación Ejecutiva de Verificación de Comercio Exterior
Dirección de Procedimientos Legales

Número de orden: CVD0900032/22
Expediente: CPA0900039/22
SAF/TCDMX/CEVCE/DPL/1809/2022



- 3.11. Shorts ceñidos a la cintura con cordón, sin cremallera ni botones, para mujeres, confeccionados con insumos de fibras de algodón, de tejido no punto.
- 3.12. Shorts de mezclilla con cremallera y botones, para mujeres, confeccionados con insumos de fibras de algodón, de tejido no punto.
- 3.13. Pantalones ceñidos a la cintura por una banda elástica, sin cremallera ni botones, para mujeres, confeccionados con insumos de fibras de algodón, de tejido no punto.
- 3.14. Pantalones de mezclilla con cremallera y botones, para mujeres, confeccionados con insumos de fibras de algodón, de tejido no punto.
- 3.15. Pantalones para mujeres, confeccionados con insumos de fibras de algodón, de tejido no punto.
- 3.16. Shorts ceñidos a la cintura por una banda elástica, sin cremallera ni botones, para mujeres, confeccionados con insumos de fibras sintéticas (poliéster), de tejido no punto.
- 3.17. Pantalones ceñidos a la cintura por una banda elástica, sin cremallera ni botones, para mujeres, confeccionados con insumos de fibras sintéticas (poliéster), de tejido no punto.
- 3.18. Pantalones con cremallera y botones, para mujeres, confeccionados con insumos de fibras sintéticas (poliéster), de tejido no punto.
- 3.19. Pantalones para mujeres, confeccionados con insumos de fibras artificiales (viscosa y rayón), de tejido no punto.

Establecida la fracción arancelaria, la Regla Complementaria 10ª, contenida en la fracción II del artículo 2 de la Ley de los Impuestos Generales de Importación y de Exportación, determina que "Se establecerán números de identificación comercial en las que se clasifican las mercancías en función de las fracciones arancelarias y la metodología para la creación y modificación de dichos números, y que la clasificación de las mercancías estará integrada por las fracciones arancelarias y el número de identificación comercial, el cual estará integrado por 2 dígitos, los cuales se colocan en la posición posterior de la fracción arancelaria que corresponda que se declare, y que estarán ordenados de manera progresiva iniciando del 00 al 99", por lo que el número de identificación comercial que correspondiente a los "conjuntos de 2 piezas de pantalón con sudadera, algunos con top, chaleco o short, para mujeres, confeccionados con insumos de fibras de algodón, de tejido de no punto" es:

6204.22.01 00 "De algodón."

Respecto a los "conjuntos de 2 piezas de pantalón con blusa, algunos con chamarra, sudadera con top, algunos con saco, faldas con top, algunas con saco y top con short, para mujeres, confeccionados con insumos de fibras sintéticas (poliéster), de tejido de no punto" le compete el número de identificación comercial:

6204.23.01 00 "De fibras sintéticas."

Posteriormente, respecto a los "sacos y blazers para mujeres, confeccionados con insumos de fibras sintéticas (poliéster y nailon), de tejido no punto," le compete el número de identificación comercial:

6204.33.99 01 "Para mujeres."

Ahora bien, a los "vestidos para mujeres confeccionados con insumos de fibras de algodón, de tejido no punto" le compete el número de identificación comercial:

6204.42.99 91 "Para mujeres."

Respecto a los "vestidos de coctel para mujeres, confeccionados con insumos de fibras sintéticas (poliéster y nylon), de tejido no punto" le compete el número de identificación comercial:

6204.43.99 01 "De novia, de coctel o de gala, para mujeres."

Para la mercancía "vestidos para mujeres, confeccionados con insumos de fibras sintéticas (poliéster), de tejido no punto" le compete el número de identificación comercial:

MGEX:

66/231

Calle Oriente 233 Número 178, Col. Agrícola Oriental,
Demarcación Territorial Iztacalco, C.P. 06500, Ciudad de México.
Tel. 55 57 01 47 46 ext. 1105

CIUDAD INNOVADORA
Y DE DERECHOS



GOBIERNO DE LA
CIUDAD DE MÉXICO

SECRETARÍA DE ADMINISTRACIÓN Y FINANZAS DE LA CIUDAD DE MÉXICO
Tesorería de la Ciudad de México
Coordinación Ejecutiva de Verificación de Comercio Exterior
Dirección de Procedimientos Legales

Número de orden: CVD0900032/22
Expediente: CPA0900039/22
SAF/TCDMX/CEVCE/DPL/1809/2022



6204.43.99 91 "Para mujeres."

Respecto a los "faldas para mujeres, confeccionadas con insumos de fibras de algodón, de tejido no punto" le compete el número de identificación comercial:

6204.52.03 01 "Para mujeres."

Posteriormente, respecto a los "faldas para mujeres, confeccionadas con insumos de fibras de sintéticas (poliéster), de tejido no punto" le compete el número de identificación comercial:

6204.53.99 91 "Para mujeres."

Ahora bien, a los "shorts ceñidos a la cintura con cordón, sin cremallera ni botones, para mujeres, confeccionados con insumos de fibras de algodón, de tejido no punto" le compete el número de identificación comercial:

6204.62.09 01 "Para mujeres, cortos y shorts, ceñidos en la cintura por una banda elástica, un cordón o cualquier otro elemento, sin cremallera, botones o cualquier otro sistema de cierre."

Respecto a los "shorts de mezclilla con cremallera y botones, para mujeres, confeccionados con insumos de fibras de algodón, de tejido no punto" le compete el número de identificación comercial:

6204.62.09 02 "Para mujeres, cortos y shorts de mezclilla ("denim"), con cremallera, botones o cualquier otro sistema de cierre."

Para la mercancía "pantalones ceñidos a la cintura por una banda elástica, sin cremallera ni botones, para mujeres, confeccionados con insumos de fibras de algodón, de tejido no punto" le compete el número de identificación comercial:

6204.62.09 91 "Los demás para mujeres, ceñidos en la cintura por una banda elástica, un cordón o cualquier otro elemento, sin cremallera, botones o cualquier otro sistema de cierre."

Ahora bien, a los "pantalones de mezclilla, con cremallera y botones, para mujeres, confeccionados con insumos de fibras de algodón, de tejido no punto" le compete el número de identificación comercial:

6204.62.09 92 "Los demás para mujeres, ceñidos en la cintura por una banda elástica, un cordón o cualquier otro elemento, sin cremallera, botones o cualquier otro sistema de cierre."

Seguidamente, a los "pantalones para mujeres, confeccionados con insumos de fibras de algodón, de tejido no punto" le compete el número de identificación comercial:

6204.62.09 95 "Los demás para mujeres."

Para la mercancía "shorts ceñidos a la cintura por una banda elástica, sin cremallera ni botones, para mujeres, confeccionados con insumos de fibras sintéticas (poliéster), de tejido no punto" le compete el número de identificación comercial:

6204.63.91 02 "Para mujeres, cortos y shorts, ceñidos en la cintura por una banda elástica, un cordón o cualquier otro elemento, sin cremallera, botones o cualquier otro sistema de cierre."

Ahora bien, a los "pantalones ceñidos a la cintura por una banda elástica, sin cremallera ni botones, para mujeres, confeccionados con insumos de fibras sintéticas (poliéster), de tejido no punto" le compete el número de identificación comercial:

67/231

MGEK

Calle Oriente 233 Número 178, Col. Agrícola Oriental,
Demarcación Territorial Iztacalco, C.P. 08500, Ciudad de México.
Tel. 55 57 01 47 46 ext. 1105

CIUDAD INNOVADORA
Y DE DERECHOS



GOBIERNO DE LA
CIUDAD DE MÉXICO

SECRETARÍA DE ADMINISTRACIÓN Y FINANZAS DE LA CIUDAD DE MÉXICO
Tesorería de la Ciudad de México
Coordinación Ejecutiva de Verificación de Comercio Exterior
Dirección de Procedimientos Legales

Número de orden: CVD0900032/22
Expediente: CPA0900039/22
SAF/TCDMX/CEVCE/DPL/1809/2022



6204.63.91 91 "Los demás para mujeres, ceñidos en la cintura por una banda elástica, un cordón o cualquier otro elemento, sin cremallera, botones o cualquier otro sistema de cierre."

Para la mercancía "pantalones con cremallera y botones, para mujeres, confeccionados con insumos de fibras sintéticas (poliéster), de tejido no punto" le compete el número de identificación comercial:

6204.63.91 92 "Los demás para mujeres, de poliéster, con cremallera, botones o cualquier otro sistema de cierre."

Finalmente, para la mercancía "pantalones para mujeres, confeccionados con insumos de fibras artificiales (viscosa y rayón), de tejido no punto" le compete el número de identificación comercial:

6204.69.99 01 "De fibras artificiales para mujeres."

- Clasificación arancelaria -
Nivel Partida

3.20 Blusas para mujeres, confeccionadas con insumos de fibras de algodón, de tejido de no punto.

3.21 Blusas para mujeres, confeccionadas con insumos de fibras sintéticas (poliéster y nailon) y artificiales (tencel, rayón y viscosa), de tejido de no punto.

Asociando la descripción de la mercancía en estudio "blusas para mujeres, confeccionadas con insumos de fibras de algodón, sintéticas (poliéster y nailon) y artificiales (tencel, rayón y viscosa) de tejido no punto", con el título de la partida 62.06 "Camisas, blusas y blusas camiseras para mujeres o niñas.", esta partida comprende la mercancía objeto de este Procedimiento Administrativo en Materia Aduanera.

De la Tarifa de la Ley de los Impuestos Generales de Importación y de Exportación tenemos de forma ilustrativa:

Partida	62.06	"Camisas, blusas y blusas camiseras, para mujeres o niñas."
Subpartida	6206.30	"De algodón."
Fracción	6206.30.04	"De algodón."
NICO	6206.30.04 01	"Para mujeres."
Subpartida	6206.40	"De fibras sintéticas o artificiales."
Fracción	6206.40.91	"Para mujeres, excepto lo comprendido en las fracciones arancelarias 6206.40.01 y 6206.40.02."
NICO	6206.40.91 00	"Para mujeres, excepto lo comprendido en las fracciones arancelarias 6206.40.01 y 6206.40.02."

Con base en la Regla Complementaria 3ª de la fracción II del artículo 2 de la anteriormente citada Ley, que hace obligatoria la aplicación de las Notas Nacionales de la Tarifa Arancelaria, así como al Tercer punto del Acuerdo por el que se dan a conocer las Notas Nacionales de la Tarifa de la Ley de los Impuestos Generales de Importación y de Exportación, publicado el 26 de diciembre de 2020, en el Diario Oficial de la Federación, el cual de manera textual cita lo siguiente "...El Sistema Armonizado y sus Notas Explicativas podrán ser utilizados como una herramienta auxiliar y como documento de consulta para definir los productos comprendidos en Acuerdos Comerciales, así como para interpretación y aplicación de la TIGIE..." se cita las Notas Explicativas del capítulo 62.06, aplicable a la mercancía en cuestión:

MGE:

68/231

Calle Oriente 233 Número 178, Col. Agrícola Oriental,
Demarcación Territorial Iztacalco, C.P. 06500, Ciudad de México.
Tel. 55 57 01 47 46 ext. 1105

CIUDAD INNOVADORA
Y DE DERECHOS



GOBIERNO DE LA
CIUDAD DE MÉXICO

SECRETARÍA DE ADMINISTRACIÓN Y FINANZAS DE LA CIUDAD DE MÉXICO
Tesorería de la Ciudad de México
Coordinación Ejecutiva de Verificación de Comercio Exterior
Dirección de Procedimientos Legales



Número de orden: CVD0900032/22
Expediente: CPA0900039/22
SAF/TCDMX/CEVCE/DPL/1809/2022

"Esta partida incluye un grupo de prendas para mujeres o niñas, excepto las de punto, que comprende las camisas de manga larga o corta, blusas y blusas camiseras.

Esta partida no comprende las prendas con bolsillos por debajo de la cintura o con bordes elásticos (cintura elástica) u otros medios que permitan ceñir la parte baja de la prenda."

- Clasificación arancelaria -
Nivel Subpartida

3.20 Blusas para mujeres, confeccionadas con insumos de fibras de algodón, de tejido de no punto.

3.21 Blusas para mujeres, confeccionadas con insumos de fibras sintéticas (poliéster y nailon) y artificiales (tencel, rayón y viscosa), de tejido de no punto.

Ubicada la mercancía en la partida 62.06, la Regla General 6, también contenida en la fracción I, del artículo 2 de la Ley de los Impuestos Generales de Importación y de Exportación, dispone que *"La clasificación de mercancías en las subpartidas de una misma partida está determinada legalmente por los textos de estas subpartidas y de las Notas de las subpartidas, así como mutatis mutandis, por las Reglas anteriores, bien entendido que sólo pueden compararse subpartidas del mismo nivel. A los efectos de esta Regla, también se aplican las Notas de Sección y de Capítulo, salvo disposición en contrario."* Tomando en consideración que se trata primeramente de "blusas para mujeres, confeccionadas con insumos de fibras de algodón, de tejido de no punto", procede su ubicación en la subpartida de 1er nivel con texto:

6206.30 -"De algodón."

Posteriormente para las "blusas para mujeres, confeccionadas con insumos de fibras sintéticas (poliéster y nailon) y artificiales (tencel, rayón y viscosa), de tejido de no punto", procede su ubicación en la subpartida de 1er nivel con texto:

6206.40 -"De fibras sintéticas o artificiales"

- Clasificación arancelaria -
Nivel Fracción

3.20 Blusas para mujeres, confeccionadas con insumos de fibras de algodón, de tejido de no punto.

3.21 Blusas para mujeres, confeccionadas con insumos de fibras sintéticas (poliéster y nailon) y artificiales (tencel, rayón y viscosa), de tejido de no punto.

Siguiendo con la determinación de la fracción arancelaria, las Reglas Complementarias 1ª y 2ª, inciso d), contenidas en la fracción II del artículo 2 del multicitado ordenamiento establecen respectivamente, que *"Las Reglas Generales para la interpretación de la Tarifa de los Impuestos Generales de Importación y de Exportación son igualmente válidas para establecer dentro de cada subpartida la fracción arancelaria aplicable, excepto para la Sección XXII, en la que se clasificarán las mercancías sujetas a operaciones especiales"*, y que las fracciones se identificarán adicionando al código de las subpartidas un séptimo y octavo dígito, las cuales estarán ordenadas del 01 al 98, reservando para el 99 para la clasificación de la mercancía que no se cubre en las fracciones específicas. Dado lo anterior, se determina que la fracción arancelaria aplicable a las "blusas para mujeres, confeccionadas con insumos de fibras de algodón, de tejido de no punto" les compete la fracción arancelaria:

6206.30.04 "De algodón."

Subsecuentemente, a las "blusas para mujeres, confeccionadas con insumos de fibras sintéticas (poliéster y nailon) y artificiales (tencel, rayón y viscosa), de tejido de no punto" le compete la fracción arancelaria:

MGRC

69/231

Calle Oriente 233 Número 178, Col. Agrícola Oriental,
Demarcación Territorial Iztacalco, C.P. 08500, Ciudad de México.
Tel. 55 57 01 47 46 ext. 1105

CIUDAD INNOVADORA
Y DE DERECHOS



GOBIERNO DE LA
CIUDAD DE MÉXICO

SECRETARÍA DE ADMINISTRACIÓN Y FINANZAS DE LA CIUDAD DE MÉXICO
Tesorería de la Ciudad de México
Coordinación Ejecutiva de Verificación de Comercio Exterior
Dirección de Procedimientos Legales

Número de orden: CVD0900032/22
Expediente: CPA0900039/22
SAF/TCDMX/CEVCE/DPL/1809/2022



6206.40.91 "Para mujeres, excepto lo comprendido en las fracciones arancelarias 6206.40.01 y 6206.40.02."

Número de Identificación Comercial
(NICO)

3.11. Blusas para mujeres, confeccionadas con insumos de fibras de algodón, de tejido no punto.

3.12. Blusas para mujeres, confeccionadas con insumos de fibras sintéticas (poliéster), de tejido no punto.

Establecida la fracción arancelaria, la Regla Complementaria 10ª, contenida en la fracción II del artículo 2 de la Ley de los Impuestos Generales de Importación y de Exportación, determina que "Se establecerán números de identificación comercial en las que se clasifican las mercancías en función de las fracciones arancelarias y la metodología para la creación y modificación de dichos números, y que la clasificación de las mercancías estará integrada por las fracciones arancelarias y el número de identificación comercial, el cual estará integrado por 2 dígitos, los cuales se colocan en la posición posterior de la fracción arancelaria que corresponda que se declare, y que estarán ordenados de manera progresiva iniciando del 00 al 99", por lo que el número de identificación comercial correspondiente a las "blusas para mujeres, confeccionadas con insumos de fibras de algodón, de tejido no punto" es:

6206.30.01 01 "Para mujeres."

Respecto a las "blusas para mujeres, confeccionadas con insumos de fibras sintéticas (poliéster), de tejido no punto" le compete el número de identificación comercial:

6206.40.91 00 "Para mujeres, excepto lo comprendido en las fracciones arancelarias 6206.40.01 y 6206.40.02."

- Clasificación arancelaria -
Nivel Partida

3.22. Pijamas para mujeres, confeccionadas con insumos de fibras de algodón, de tejido de no punto.

3.23. Pijamas para mujeres, confeccionadas con insumos de fibras sintéticas (poliéster), de tejido de no punto.

Asociando la descripción de la mercancía en estudio "pijamas para mujeres, confeccionadas con insumos de fibras de algodón y sintéticas (poliéster), de tejido de no punto", con el título de la partida 62.08 "Camisetas, combinaciones, enaguas, bragas (bombachas, calzones) (incluso las que no llegan hasta la cintura), camisones, pijamas, saltos de cama, albornoces de baño, batas de casa y artículos similares, para mujeres o niñas.", esta partida comprende la mercancía objeto de este Procedimiento Administrativo en Materia Aduanera.

De la Tarifa de la Ley de los Impuestos Generales de Importación y de Exportación tenemos de forma ilustrativa:

Partida	62.08	"Camisetas, combinaciones, enaguas, bragas (bombachas, calzones) (incluso las que no llegan hasta la cintura), camisones, pijamas, saltos de cama, albornoces de baño, batas de casa y artículos similares, para mujeres o niñas."
Subpartida	-	"Camisones y pijamas."
Subpartida	6208.21	-- "De algodón."
Fracción	6208.21.01	"De algodón."
NICO	6208.21.01 01	"Para mujeres."
Subpartida	6208.22	-- "De fibras sintéticas o artificiales."
Fracción	6208.22.01	"De fibras sintéticas o artificiales."
NICO	6208.22.01 01	"Para mujeres."

70/231

MGEG

Calle Oriente 233 Número 178, Col. Agrícola Oriental,
Demarcación Territorial Iztacalco, C.P. 08500, Ciudad de México.
Tel. 55 57 01 47 46 ext. 1105

CIUDAD INNOVADORA
Y DE DERECHOS



GOBIERNO DE LA
CIUDAD DE MÉXICO

SECRETARÍA DE ADMINISTRACIÓN Y FINANZAS DE LA CIUDAD DE MÉXICO
Tesorería de la Ciudad de México
Coordinación Ejecutiva de Verificación de Comercio Exterior
Dirección de Procedimientos Legales

Número de orden: CVD0900032/22
Expediente: CPA0900039/22
SAF/TCDMX/CEVCE/DPL/1809/2022



Con base en la Regla Complementaria 3ª de la fracción II del artículo 2 de la anteriormente citada Ley, que hace obligatoria la aplicación de las Notas Nacionales de la Tarifa Arancelaria, así como al Tercer punto del Acuerdo por el que se dan a conocer las Notas Nacionales de la Tarifa de la Ley de los Impuestos Generales de Importación y de Exportación, publicado el 26 de diciembre de 2020, en el Diario Oficial de la Federación, el cual de manera textual cita lo siguiente: "...El Sistema Armonizado y sus Notas Explicativas podrán ser utilizados como una herramienta auxiliar y como documento de consulta para definir los productos comprendidos en Acuerdos Comerciales, así como para interpretación y aplicación de la TIGIE..." se cita las Notas Explicativas del capítulo 62.08, aplicable a la mercancía en cuestión:

*"Esta partida agrupa el conjunto de ropa interior para mujeres o niñas (camisetas, combinaciones, enaguas, bragas y artículos similares), excepto la de punto.
Comprende también los camisones, pijamas, saltos de cama y albornoces (incluidos los de playa), batas y artículos similares para mujeres o niñas (ropa de casa, generalmente).
Hay que advertir que estos artículos, cuando son de punto, se clasifican en las partidas 61.08 o 61.09, según los casos.
Esta partida excluye también los sostenes, fajas, corsés y artículos similares (partida 62.12)."*

- Clasificación arancelaria -
Nivel Subpartida

3.22 Pijamas para mujeres, confeccionadas con insumos de fibras de algodón, de tejido de no punto.
3.23 Pijamas para mujeres, confeccionadas con insumos de fibras sintéticas (poliéster), de tejido de no punto.

Ubicada la mercancía en la partida 62.08, la Regla General 6, también contenida en la fracción I, del artículo 2 de la Ley de los Impuestos Generales de Importación y de Exportación, dispone que *"La clasificación de mercancías en las subpartidas de una misma partida está determinada legalmente por los textos de estas subpartidas y de las Notas de las subpartidas, así como mutatis mutandis, por las Reglas anteriores, bien entendido que sólo pueden compararse subpartidas del mismo nivel. A los efectos de esta Regla, también se aplican las Notas de Sección y de Capítulo, salvo disposición en contrario."* Tomando en consideración que se trata de "pijamas para mujeres, confeccionadas con insumos de fibras de algodón y sintéticas (poliéster), de tejido de no punto", procede su ubicación en la subpartida de 1er nivel sin codificar con texto:

"Camisones y pijamas:"

Subsecuentemente, para las "pijamas para mujeres, confeccionadas con insumos de fibras de algodón, de tejido de no punto", procede su ubicación en la subpartida de 2do nivel con texto:

6208.21 -- "De algodón."

Finalmente, para las "pijamas para mujeres, confeccionadas con insumos de fibras sintéticas (poliéster), de tejido de no punto", procede su ubicación en la subpartida de 2do nivel con texto:

6208.22-- "De fibras sintéticas o artificiales."

- Clasificación arancelaria -
Nivel Fracción

71/231

MGE:

Calle Oriente 233 Número 178, Col. Agrícola Oriental,
Demarcación Territorial Iztacalco, C.P. 08500, Ciudad de México.
Tel. 55 57 01 47 46 ext. 1105

CIUDAD INNOVADORA
Y DE DERECHOS



GOBIERNO DE LA
CIUDAD DE MÉXICO

SECRETARÍA DE ADMINISTRACIÓN Y FINANZAS DE LA CIUDAD DE MÉXICO
Tesorería de la Ciudad de México
Coordinación Ejecutiva de Verificación de Comercio Exterior
Dirección de Procedimientos Legales

Número de orden: CVD0900032/22
Expediente: CPA0900039/22
SAF/TCDMX/CEVCE/DPL/1809/2022



3.22 Pijamas para mujeres, confeccionadas con insumos de fibras de algodón, de tejido de no punto.
3.23 Pijamas para mujeres, confeccionadas con insumos de fibras sintéticas (poliéster), de tejido de no punto.

Siguiendo con la determinación de la fracción arancelaria, las Reglas Complementarias 1ª y 2ª, inciso d), contenidas en la fracción II del artículo 2 del multicitado ordenamiento establecen respectivamente, que "Las Reglas Generales para la interpretación de la Tarifa de los Impuestos Generales de Importación y de Exportación son igualmente válidas para establecer dentro de cada subpartida la fracción arancelaria aplicable, excepto para la Sección XXII, en la que se clasifican las mercancías sujetas a operaciones especiales", y que las fracciones se identificarán adicionando al código de las subpartidas un séptimo y octavo dígito, las cuales estarán ordenadas del 01 al 98, reservando para el 99 para la clasificación de la mercancía que no se cubre en las fracciones específicas. Dado lo anterior, se determina que la fracción arancelaria aplicable a las "pijamas para mujeres, confeccionadas con insumos de fibras de algodón, de tejido de no punto" les compete la fracción arancelaria:

6208.21.01 "De algodón."

Finalmente, para las "pijamas para mujeres, confeccionadas con insumos de fibras sintéticas (poliéster), de tejido de no punto", procede su ubicación en la subpartida de 2do nivel con texto:

6208.22.01 "De fibras sintéticas o artificiales."

Número de Identificación Comercial (NICO)

3.22 Pijamas para mujeres, confeccionadas con insumos de fibras de algodón, de tejido de no punto.
3.23 Pijamas para mujeres, confeccionadas con insumos de fibras sintéticas (poliéster), de tejido de no punto.

Establecida la fracción arancelaria, la Regla Complementaria 10ª, contenida en la fracción II del artículo 2 de la Ley de los Impuestos Generales de Importación y de Exportación, determina que "Se establecerán números de identificación comercial en las que se clasifican las mercancías en función de las fracciones arancelarias y la metodología para la creación y modificación de dichos números, y que la clasificación de las mercancías estará integrada por las fracciones arancelarias y el número de identificación comercial, el cual estará integrado por 2 dígitos, los cuales se colocan en la posición posterior de la fracción arancelaria que corresponda que se declare, y que estarán ordenados de manera progresiva iniciando del 00 al 99", por lo que el número de identificación comercial correspondiente a las "pijamas para mujeres, confeccionadas con insumos de fibras de algodón, de tejido de no punto" es:

6208.21.01 01

Finalmente, para las "pijamas para mujeres, confeccionadas con insumos de fibras sintéticas (poliéster), de tejido de no punto", procede su ubicación en la subpartida de 2do nivel con texto:

6208.22.01 01 "Para mujeres."

- Clasificación arancelaria - Nivel Partida

3.24 Chamarras para mujeres, confeccionadas y recubiertas con insumos de fibras sintéticas (poliuretano), de tejido de no punto.
3.25 Pantalones, shorts, vestidos, camisas, chalecos y faldas para mujeres, confeccionados y recubiertos con insumos de fibras sintéticas (poliéster y poliuretano), de tejido de no punto.

MCEG

72/231

Calle Oriente 233 Número 178, Col. Agrícola Oriental,
Demarcación Territorial Iztacalco, C.P. 06500, Ciudad de México.
Tel. 55 57 01 47 46 ext. 1105

CIUDAD INNOVADORA
Y DE DERECHOS



GOBIERNO DE LA
CIUDAD DE MÉXICO

SECRETARÍA DE ADMINISTRACIÓN Y FINANZAS DE LA CIUDAD DE MÉXICO
Tesorería de la Ciudad de México
Coordinación Ejecutiva de Verificación de Comercio Exterior
Dirección de Procedimientos Legales



Ricardo
2022 Flores
Año de Magón
INSTITUTO DE LA REVOLUCIÓN MEXICANA

Número de orden: CVD0900032/22
Expediente: CPA0900039/22
SAF/TCDMX/CEVCE/DPL/1809/2022

Asociando la descripción de la mercancía en estudio "chamarras, pantalones, shorts, vestidos, camisas, chalecos y faldas para mujeres, confeccionados con insumos de fibras sintéticas (poliéster y poliuretano), de tejido no punto", con el título de la partida 62.10 "Prendas de vestir confeccionadas con productos de las partidas 56.02, 56.03, 59.03, 59.06 ó 59.07.", esta partida comprende la mercancía objeto de este Procedimiento Administrativo en Materia Aduanera.

De la Tarifa de la Ley de los Impuestos Generales de Importación y de Exportación tenemos de forma ilustrativa:

Partida	62.10	"Prendas de vestir confeccionadas con productos de las partidas 56.02, 56.03, 59.03, 59.06 ó 59.07."
Subpartida	6210.30	"Las demás prendas de vestir de los tipos citados en las subpartidas 6202.11 a 6202.19."
Fracción	6210.30.01	"Las demás prendas de vestir de los tipos citados en las subpartidas 6202.11 a 6202.19."
NICO	6210.30.01 00	"Las demás prendas de vestir de los tipos citados en las subpartidas 6202.11 a 6202.19."
Subpartida	6210.50	"Las demás prendas de vestir para mujeres o niñas."
Fracción	6210.50.01	"Las demás prendas de vestir para mujeres o niñas."
NICO	6210.50.01 00	"Las demás prendas de vestir para mujeres o niñas."

Con base en la Regla Complementaria 3ª de la fracción II del artículo 2 de la anteriormente citada Ley, que hace obligatoria la aplicación de las Notas Nacionales de la Tarifa Arancelaria, así como al Tercer punto del Acuerdo por el que se dan a conocer las Notas Nacionales de la Tarifa de la Ley de los Impuestos Generales de Importación y de Exportación, publicado el 26 de diciembre de 2020, en el Diario Oficial de la Federación, el cual de manera textual cita lo siguiente "...El Sistema Armonizado y sus Notas Explicativas podrán ser utilizados como una herramienta auxiliar y como documento de consulta para definir los productos comprendidos en Acuerdos Comerciales, así como para interpretación y aplicación de la TIGIE..." se cita las Notas Explicativas del capítulo 62.10, aplicable a la mercancía en cuestión:

"Con exclusión de las prendas para bebés de la partida 62.09, esta partida comprende un conjunto de prendas confeccionadas de fieltro o tela sin tejer, estén o no impregnados, revestidos, recubiertos o estratificados, o de tejido (excepto el de punto) de las partidas 59.03, 59.06 ó 59.07, sin distinción en cuanto al sexo.

Entre los artículos de esta partida se pueden citar: los impermeables, chubasqueros, monos de inmersión y escatándras de protección contra las radiaciones, sin combinar con aparatos respiratorios.

Conviene advertir que las prendas susceptibles de clasificarse al mismo tiempo en esta partida y en otras partidas del Capítulo, con exclusión de la partida 62.09, se clasifican en esta partida (véase la Nota 5 del Capítulo).

Esta partida no comprende:

a) Las prendas de papel, guata de celulosa o napas de fibras de celulosa (partida 48.18).

b) Las prendas confeccionadas con productos textiles en pieza de la partida 58.11 (partidas 62.01 ó 62.02, generalmente), véase la Nota Explicativa de subpartida al final de las Consideraciones Generales del presente Capítulo.

c) Los complementos de vestir (por ejemplo: guantes, mitones o manoplas de la partida 62.16)"

MCEG

73/231

Calle Oriente 233 Número 178, Col. Agrícola Oriental,
Demarcación Territorial Iztacalco, C.P. 08500, Ciudad de México.
Tel. 55 57 01 47 46 ext. 1105

CIUDAD INNOVADORA
Y DE DERECHOS



GOBIERNO DE LA
CIUDAD DE MÉXICO

SECRETARÍA DE ADMINISTRACIÓN Y FINANZAS DE LA CIUDAD DE MÉXICO
Tesorería de la Ciudad de México
Coordinación Ejecutiva de Verificación de Comercio Exterior
Dirección de Procedimientos Legales

Número de orden: CVD0900032/22
Expediente: CPA0900039/22
SAF/TCDMX/CEVCE/DPL/1809/2022



- Clasificación arancelaria -
Nivel Subpartida

3.24 Chamarras para mujeres, confeccionadas y recubiertas con insumos de fibras sintéticas (poliuretano), de tejido de no punto.
3.25 Pantalones, shorts, vestidos, camisas, chalecos y faldas para mujeres, confeccionados y recubiertos con insumos de fibras sintéticas (poliéster y poliuretano), de tejido de no punto.

Ubicada la mercancía en la partida 62.10, la Regla General 6, también contenida en la fracción I, del artículo 2 de la Ley de los Impuestos Generales de Importación y de Exportación, dispone que *"La clasificación de mercancías en las subpartidas de una misma partida está determinada legalmente por los textos de estas subpartidas y de las Notas de las subpartidas, así como mutatis mutandis, por las Reglas anteriores, bien entendido que sólo pueden compararse subpartidas del mismo nivel. A los efectos de esta Regla, también se aplican las Notas de Sección y de Capítulo, salvo disposición en contrario"*. Tomando en consideración que se trata primeramente de "chamarras para mujeres, confeccionadas y recubiertas con insumos de fibras sintéticas (poliuretano), de tejido de no punto", procede su ubicación en la subpartida de 1er nivel con texto:

6210.30-"Las demás prendas de vestir de los tipos citados en las subpartidas 6202.11 a 6202.19."

Subsecuentemente, para los "pantalones, shorts, vestidos, camisas, chalecos y faldas para mujeres, confeccionados y recubiertos con insumos de fibras sintéticas (poliéster y poliuretano), de tejido de no punto", procede su ubicación en la subpartida de 1er nivel con texto:

6210.50-"Las demás prendas de vestir para mujeres o niñas."

- Clasificación arancelaria -
Nivel Fracción

3.24 Chamarras para mujeres, confeccionadas y recubiertas con insumos de fibras sintéticas (poliuretano), de tejido de no punto.
3.25 Pantalones, shorts, vestidos, camisas, chalecos y faldas para mujeres, confeccionados y recubiertos con insumos de fibras sintéticas (poliéster y poliuretano), de tejido de no punto.

Siguiendo con la determinación de la fracción arancelaria, las Reglas Complementarias 1ª y 2ª, inciso d), contenidas en la fracción II del artículo 2 del multicitado ordenamiento establecen respectivamente, que *"Las Reglas Generales para la interpretación de la Tarifa de los Impuestos Generales de Importación y de Exportación son igualmente válidas para establecer dentro de cada subpartida la fracción arancelaria aplicable, excepto para la Sección XXII, en la que se clasificarán las mercancías sujetas a operaciones especiales"*, y que las fracciones se identificarán adicionando al código de las subpartidas un séptimo y octavo dígito, las cuales estarán ordenadas del 01 al 98, reservando para el 99 para la clasificación de la mercancía que no se cubre en las fracciones específicas. Dado lo anterior, se determina que la fracción arancelaria aplicable a las "chamarras para mujeres, confeccionadas y recubiertas con insumos de fibras sintéticas (poliuretano), de tejido de no punto" les compete la fracción arancelaria:

6210.30.01-"Las demás prendas de vestir de los tipos citados en las subpartidas 6202.11 a 6202.19."

La fracción arancelaria que le compete a los "pantalones, shorts, vestidos, camisas, chalecos y faldas para mujeres, confeccionados y recubiertos con insumos de fibras sintéticas (poliéster y poliuretano), de tejido de no punto" es:

6210.50.01 "Las demás prendas de vestir para mujeres o niñas."

MGBG

74/231

Calle Oriente 233 Número 178, Col. Agrícola Oriental,
Demarcación Territorial Iztacalco, C.P. 06500, Ciudad de México.
Tel. 55 57 01 47 46 ext. 1105

CIUDAD INNOVADORA
Y DE DERECHOS



GOBIERNO DE LA
CIUDAD DE MÉXICO

SECRETARÍA DE ADMINISTRACIÓN Y FINANZAS DE LA CIUDAD DE MÉXICO
Tesorería de la Ciudad de México
Coordinación Ejecutiva de Verificación de Comercio Exterior
Dirección de Procedimientos Legales

Número de orden: CVD0900032/22
Expediente: CPA0900039/22
SAF/TCDMX/CEVCE/DPL/1809/2022



Número de Identificación Comercial
(NICO)

3.24 Chamarras para mujeres, confeccionadas y recubiertas con insumos de fibras sintéticas (poliuretano), de tejido de no punto.
3.25 Pantalones, shorts, vestidos, camisas, chalecos y faldas para mujeres, confeccionados y recubiertos con insumos de fibras sintéticas (poliéster y poliuretano), de tejido de no punto.

Establecida la fracción arancelaria, la Regla Complementaria 10ª, contenida en la fracción II del artículo 2 de la Ley de los Impuestos Generales de Importación y de Exportación, determina que "Se establecerán números de identificación comercial en las que se clasifican las mercancías en función de las fracciones arancelarias y la metodología para la creación y modificación de dichos números, y que la clasificación de las mercancías estará integrada por las fracciones arancelarias y el número de identificación comercial, el cual estará integrado por 2 dígitos, los cuales se colocan en la posición posterior de la fracción arancelaria que corresponda que se declare, y que estarán ordenados de manera progresiva iniciando del 00 al 99", por lo que el número de identificación comercial correspondiente a las "chamarras para mujeres, confeccionadas y recubiertas con insumos de fibras sintéticas (poliuretano), de tejido de no punto" es:

6210.30.01 00 "Las demás prendas de vestir de los tipos citados en las subpartidas 6202.11 a 6202.19."

En cuanto a los "pantalones, shorts, vestidos, camisas, chalecos y faldas para mujeres, confeccionados y recubiertos con insumos de fibras sintéticas (poliéster y poliuretano), de tejido de no punto" le compete el número de identificación comercial:

6210.50.01 00 "Las demás prendas de vestir para mujeres o niñas."

- Clasificación arancelaria -
Nivel Partida

3.26 Chalecos y tops para mujeres, confeccionados con insumos de fibras de algodón, de tejido de no punto.
3.27 Bodies, chalecos, jumpers, jumpsuits, tops, y toreras para mujeres, confeccionados con insumos de fibras sintéticas (poliéster, acrílico) y sintéticas (rayón), de tejido de no punto.

Asociando la descripción de la mercancía en estudio "chalecos, tops, bodies, chalecos, jump suits y jumpers para mujeres, confeccionados con insumos de fibras de algodón, artificiales (rayón) y sintéticas (poliéster y nylon), de tejido no punto" con el título de la partida 62.11 "Conjuntos de abrigo para entrenamiento o deporte (chándales), monos (overoles) y conjuntos de esquí y bañadores; las demás prendas de vestir.", esta partida comprende la mercancía objeto de este Procedimiento Administrativo en Materia Aduanera.

De la Tarifa de la Ley de los Impuestos Generales de Importación y de Exportación tenemos de forma ilustrativa:

Partida	62.11	"Conjuntos de abrigo para entrenamiento o deporte (chándales), monos (overoles) y conjuntos de esquí y bañadores; las demás prendas de vestir."
Subpartida	-	"Las demás prendas de vestir para mujeres o niñas."
Subpartida	6211.42	-- "De algodón."
Fracción	6211.42.02	"De algodón."
NICO	6211.42.02 99	"Las demás."
Subpartida	6211.43.02	-- "De fibras sintéticas o artificiales."
Fracción	6211.43.02	"De fibras sintéticas o artificiales."
NICO	6211.43.02 99	"Las demás."

MGEG

75/231

Calle Oriente 233 Número 178, Col. Agrícola Oriental,
Demarcación Territorial Iztacalco, C.P. 08500, Ciudad de México.
Tel. 55 57 01 47 46 ext. 1105

CIUDAD INNOVADORA
Y DE DERECHOS



GOBIERNO DE LA
CIUDAD DE MÉXICO

SECRETARÍA DE ADMINISTRACIÓN Y FINANZAS DE LA CIUDAD DE MÉXICO
Tesorería de la Ciudad de México
Coordinación Ejecutiva de Verificación de Comercio Exterior
Dirección de Procedimientos Legales

Número de orden: CVD0900032/22
Expediente: CPA0900039/22
SAF/TCDMX/CEVCE/DPL/1809/2022



Con base en la Regla Complementaria 3ª de la fracción II del artículo 2 de la anteriormente citada Ley, que hace obligatoria la aplicación de las Notas Nacionales de la Tarifa Arancelaria, así como al Tercer punto del Acuerdo por el que se dan a conocer las Notas Nacionales de la Tarifa de la Ley de los Impuestos Generales de Importación y de Exportación, publicado el 26 de diciembre de 2020, en el Diario Oficial de la Federación, el cual de manera textual cita lo siguiente: "...El Sistema Armonizado y sus Notas Explicativas podrán ser utilizados como una herramienta auxiliar y como documento de consulta para definir los productos comprendidos en Acuerdos Comerciales, así como para interpretación y aplicación de la TIGIE..." se cita las Notas Explicativas del capítulo 62.11, aplicable a la mercancía en cuestión:

"Las disposiciones de la Nota explicativa de la partida 61.12, relativas a las prendas de vestir para deporte (entrenamiento), a los monos (overoles) y conjuntos de esquí, a los trajes y pantalones de baño, así como las de la Nota Explicativa de la partida 61.14 sobre las demás prendas, son aplicables mutatis mutandis a los artículos de esta partida. Sin embargo, las prendas de vestir para deporte (de entrenamiento) de esta partida pueden llevar un forro.

Hay que observar que esta partida, a diferencia de la partida 61.14, comprende igualmente los chalecos-sastre, excepto los de punto, presentados aisladamente.

Esta partida comprende también los tejidos en pieza que lleven a intervalos regulares partes sin tramar y permitan obtener paños por simple corte, sin mano de obra complementaria, así como los paños unitarios ya cortados."

Se cita la nota explicativa de la partida 61.12:

"Esta partida comprende:

A) Las prendas de deporte (de entrenamiento) que son artículos de punto formados por dos piezas sin forrar, a veces perchados en el interior, que por su aspecto general y la naturaleza del tejido denotan que son para utilizar exclusiva o esencialmente en el marco de una actividad deportiva.

Los trajes de deporte están compuestos de dos prendas, a saber:

- Una prenda destinada a cubrir la parte superior del cuerpo hasta el nivel de la cintura o ligeramente por debajo, con mangas largas, bandas elásticas, elásticos, cierre de cremallera u otros elementos que ajusten en los puños. Se encuentran generalmente los mismos elementos para ceñir en la parte baja de la prenda. Cuando presentan una abertura parcial o completa por delante, estas prendas se cierran generalmente con una cremallera. Pueden llevar o no una capucha, un cuello y bolsillos.

- Una segunda prenda constituida por un pantalón, ajustado o amplio, con bolsillos o sin ellos, ceñido en la cintura por una banda elástica, un cordón o cualquier otro elemento para ceñirlo. No tiene abertura en la cintura y por lo tanto no lleva botones ni otro sistema de cierre. Sin embargo, estos pantalones pueden llevar bandas elásticas, elásticos, cremalleras u otros elementos de ajuste en la extremidad inferior que descende generalmente hasta los tobillos. Puede tener trabillas para los pies.

B) Monos (overoles) y conjuntos de esquí, que son prendas o conjuntos de prendas que por su aspecto general y su textura son identificables como destinadas principalmente al uso en la práctica del esquí (alpino o de fondo). Consisten:

1) en un mono (overol) de esquí, es decir, una prenda de una sola pieza destinada a cubrir la parte superior e inferior del cuerpo; además de las mangas y el cuello, este artículo puede llevar bolsillos o trabillas;

MGRG

/6231

Calle Oriente 233 Número 178, Col. Agrícola Oriental,
Demarcación Territorial Iztacalco, C.P. 06500, Ciudad de México.
Tel. 55 57 01 47 46 ext. 1105

CIUDAD INNOVADORA
Y DE DERECHOS



GOBIERNO DE LA
CIUDAD DE MÉXICO

SECRETARÍA DE ADMINISTRACIÓN Y FINANZAS DE LA CIUDAD DE MÉXICO

Tesorería de la Ciudad de México

Coordinación Ejecutiva de Verificación de Comercio Exterior

Dirección de Procedimientos Legales

Número de orden: CVD0900032/22
Expediente: CPA0900039/22
SAF/TCDMX/CEVCE/DPL/1809/2022



2) o bien un conjunto de esquí, es decir, un conjunto de prendas de dos o tres piezas, presentado para la venta al por menor y compuesto:

- de una sola prenda del tipo anorak, cazadora o artículo similar, dotado de cremallera y eventualmente acompañado de un chaleco,
- de un solo pantalón, que suba incluso por encima de la cintura o de un solo pantalón con peto.

El conjunto de esquí también puede estar constituido por un mono (overol) de esquí del tipo mencionado en el apartado 1) y por una especie de chaqueta acolchada sin mangas que se lleva encima del mono (overol). Todos los componentes de un conjunto de esquí deben estar confeccionados con un tejido de la misma textura, del mismo estilo y de la misma composición, del mismo color o de colores diferentes; deben ser, además, de tallas correspondientes o compatibles (véase la Nota 7 de este Capítulo).

C) Trajes (incluidos los de dos piezas) y pantalones de baño, de punto, incluso de punto elástico. Estas prendas también se conocen como bañadores."

Se cita la nota explicativa de la partida 61.14:

"Esta partida comprende, sin distinción en cuanto al sexo, las prendas de vestir de punto que no estén comprendidas más específicamente en las partidas precedentes de este Capítulo.

Entre estas prendas se pueden citar:

- 1) Los guardapolvos y batas de trabajo, los mandiles, monos u overoles y otras prendas protectoras utilizadas por los mecánicos, obreros de las fábricas, cirujanos, etc.
- 2) Las sotanas, casullas, dalmáticas, sobrepellices, capas y otras prendas eclesiásticas o sacerdotales.
- 3) Las togas y vestidos de abogados, magistrados o profesores y otras prendas de la misma clase.
- 4) Las prendas especiales, tales como las de aviadores, incluso calentadas, por ejemplo, con una resistencia eléctrica.
- 5) Las prendas especiales para la práctica de determinados deportes o de la danza, tales como los trajes de esgrima, las casacas de jockey, los toneletes y trajes de baile o de gimnasia."

- Clasificación arancelaria -
Nivel Subpartida

3.26 Chalecos y tops para mujeres, confeccionados con insumos de fibras de algodón, de tejido de no punto.

3.27 Bodies, chalecos, jumpers, jumpsuits, tops, y toreras para mujeres, confeccionados con insumos de fibras sintéticas (poliéster, acrílico) y sintéticas (rayón), de tejido de no punto.

Ubicada la mercancía en la partida 62.11, la Regla General 6, también contenida en la fracción I, del artículo 2 de la Ley de los Impuestos Generales de Importación y de Exportación, dispone que "La clasificación de mercancías en las subpartidas de una misma partida está determinada legalmente por los textos de estas subpartidas y de las Notas de las subpartidas, así como mutatis mutandis, por las Reglas anteriores, bien entendido que sólo pueden compararse subpartidas del mismo nivel. A los efectos de esta Regla, también se aplican las Notas de Sección y de Capítulo, salvo disposición en contrario." Tomando en consideración que se trata primeramente de "chalecos, tops, bodies, chalecos, jump suits y jumpers para mujeres, confeccionados con insumos de fibras de algodón, artificiales (rayón) y sintéticas (poliéster y nylon), de tejido de no punto", procede su ubicación en la subpartida de 1er nivel sin codificar con texto:

MGEC

77/231

Calle Oriente 233 Número 178, Col. Agrícola Oriental,
Demarcación Territorial Iztacalco, C.P. 08500, Ciudad de México.
Tel. 55 57 01 47 46 ext. 1105

CIUDAD INNOVADORA
Y DE DERECHOS



GOBIERNO DE LA
CIUDAD DE MÉXICO

SECRETARÍA DE ADMINISTRACIÓN Y FINANZAS DE LA CIUDAD DE MÉXICO
Tesorería de la Ciudad de México
Coordinación Ejecutiva de Verificación de Comercio Exterior
Dirección de Procedimientos Legales

Número de orden: CVD0900032/22
Expediente: CPA0900039/22
SAF/TCDMX/CEVCE/DPL/1809/2022



-"Las demás prendas de vestir para mujeres o niñas."

Subsecuentemente, para los "chalecos y tops para mujeres, confeccionados con insumos de fibras de algodón, de tejido de no punto", procede su ubicación en la subpartida de 2do nivel con texto:

6211.42 -- "De algodón."

Finalmente, ubicamos a los "bodies, chalecos, jumpers, jumpsuits, tops, y toreras para mujeres, confeccionados con insumos de fibras sintéticas (poliéster, acrílico) y sintéticas (rayón), de tejido de no punto" en la subpartida de 2do nivel con texto:

6211.43 -- "De fibras sintéticas o artificiales."

- Clasificación arancelaria -
Nivel Fracción

3.26 Chalecos y tops para mujeres, confeccionados con insumos de fibras de algodón, de tejido de no punto.
3.27 Bodies, chalecos, jumpers, jumpsuits, tops, y toreras para mujeres, confeccionados con insumos de fibras sintéticas (poliéster, acrílico) y sintéticas (rayón), de tejido de no punto.

Siguiendo con la determinación de la fracción arancelaria, las Reglas Complementarias 1ª y 2ª, inciso d), contenidas en la fracción II del artículo 2 del multicitado ordenamiento establecen respectivamente, que "Las Reglas Generales para la interpretación de la Tarifa de los Impuestos Generales de Importación y de Exportación son igualmente válidas para establecer dentro de cada subpartida la fracción arancelaria aplicable, excepto para la Sección XXII, en la que se clasifican las mercancías sujetas a operaciones especiales", y que las fracciones se identificarán adicionando al código de las subpartidas un séptimo y octavo dígito, las cuales estarán ordenadas del 01 al 98, reservando para el 99 para la clasificación de la mercancía que no se cubre en las fracciones específicas. Dado lo anterior, se determina que la fracción arancelaria aplicable a los "chalecos y tops para mujeres, confeccionados con insumos de fibras de algodón, de tejido de no punto" les compete la fracción arancelaria:

6211.42.02 "De algodón."

Finalmente, respecto a los "bodies, chalecos, jumpers, jumpsuits, tops, y toreras para mujeres, confeccionados con insumos de fibras sintéticas (poliéster, acrílico) y sintéticas (rayón), de tejido de no punto" les compete la fracción arancelaria:

6211.43.02 "De fibras sintéticas o artificiales."

Número de Identificación Comercial
(NICO)

3.26 Chalecos y tops para mujeres, confeccionados con insumos de fibras de algodón, de tejido de no punto.
3.27 Bodies, chalecos, jumpers, jumpsuits, tops, y toreras para mujeres, confeccionados con insumos de fibras sintéticas (poliéster, acrílico) y sintéticas (rayón), de tejido de no punto.

Establecida la fracción arancelaria, la Regla Complementaria 10ª, contenida en la fracción II del artículo 2 de la Ley de los Impuestos Generales de Importación y de Exportación, determina que "Se establecerán números de identificación comercial en las que se clasifican las mercancías en función de las fracciones arancelarias y la metodología para la creación y modificación de dichos números, y que la clasificación de las mercancías estará integrada por las fracciones arancelarias y el número de identificación comercial, el cual estará integrado por 2 dígitos, los cuales se colocan en la posición posterior de la fracción arancelaria que corresponda que se declare, y que

78/231

MGBG

Calle Oriente 233 Número 178, Col. Agrícola Oriental,
Demarcación Territorial Iztacalco, C.P. 06500, Ciudad de México.
Tel. 55 57 01 47 46 ext. 1105

CIUDAD INNOVADORA
Y DE DERECHOS



GOBIERNO DE LA
CIUDAD DE MÉXICO

SECRETARÍA DE ADMINISTRACIÓN Y FINANZAS DE LA CIUDAD DE MÉXICO
Tesorería de la Ciudad de México
Coordinación Ejecutiva de Verificación de Comercio Exterior
Dirección de Procedimientos Legales



Número de orden: CVD0900032/22
Expediente: CPA0900039/22
SAF/TCDMX/CEVCE/DPL/1809/2022

estarán ordenados de manera progresiva iniciando del 00 al 99", por lo que el número de identificación comercial correspondiente a los "chalecos y tops para mujeres, confeccionados con insumos de fibras de algodón, de tejido de no punto" es:

6211.42.02 99 "Las demás."

Finalmente, respecto a los "bodies, chalecos, jumpers, jumpsuits, tops, y toreras para mujeres, confeccionados con insumos de fibras sintéticas (poliéster, acrílico) y sintéticas (rayón), de tejido de no punto" les compete el número de identificación comercial:

6211.43.02 99 "Las demás."

- Notas Nacionales-
Nivel Capítulo
Capítulo 64

Con base en la Regla Complementaria 3ª de la fracción II del artículo 2 de la anteriormente citada Ley, que hace obligatoria la aplicación de las Notas Nacionales de la Tarifa Arancelaria, así como al Segundo punto del Acuerdo por el que se dan a conocer las Notas Nacionales de la Tarifa de la Ley de los Impuestos Generales de Importación y de Exportación, publicado el 26 de diciembre de 2020, en el Diario Oficial de la Federación, se cita la Nota Nacional aplicable a la mercancía en cuestión:

"CALZADO, POLAINAS Y ARTÍCULOS ANÁLOGOS; PARTES DE ESTOS ARTÍCULOS"

"Notas Nacionales:

1. Para los efectos de la Nota 4, inciso a) del Capítulo 64 de la Tarifa de la Ley de los Impuestos Generales de Importación y de Exportación, se entenderá que la expresión *materia de la parte superior* incluye la parte componente conocida comúnmente como "lengüeta".

2. Para los efectos de la Nota de subpartida 1 del Capítulo 64 de la Ley de los Impuestos Generales de Importación y de Exportación:

a) Los términos *sujetadores, tiras o dispositivos similares* no comprenden las agujetas, cordones, tiras (cintas) de velcro y demás artículos destinados a ajustar o sujetar el calzado al pie;

b) El calzado de deporte no comprende al calzado cuya suela cuente con dibujos resaltados en la superficie en contacto con el suelo.

3. En este Capítulo, la expresión "que cubran el tobillo" se refiere al tipo de calzado cuya parte superior (corte), está diseñada para cubrir totalmente el pie, el talón y las partes laterales del pie (cubrir la totalidad del pie), desde la suela hasta la parte superior de los maldólos (interno y externo).

4. Para los efectos de las fracciones de este Capítulo, se entenderá por:

a) Calzado para hombres o jóvenes, el de talla mexicana igual o superior a 19 (equivalente a la talla 11-1/2 de Estados Unidos de América (E.U.A.);

b) Calzado para mujeres o jovencitas, el de talla mexicana igual o superior a 20 (equivalente a la talla 12-1/2 de Estados Unidos de América (E.U.A.). El calzado identificable para ser utilizado indistintamente por hombres o mujeres, se clasificará como calzado para mujeres;

c) Calzado para niños o niñas, el de talla mexicana igual o superior a 17 (equivalente a la talla 8-1/2 de Estados Unidos de América (E.U.A.)), pero inferior a lo señalado en las notas precedentes a) y b);

MG/EG

Calle Oriente 233 Número 178, Col. Agrícola Oriental,
Demarcación Territorial Iztacalco, C.P. 08500, Ciudad de México.
Tel. 55 57 01 47 46 ext. 1105

70/231

7

CIUDAD INNOVADORA
Y DE DERECHOS



GOBIERNO DE LA
CIUDAD DE MÉXICO

SECRETARÍA DE ADMINISTRACIÓN Y FINANZAS DE LA CIUDAD DE MÉXICO
Tesorería de la Ciudad de México
Coordinación Ejecutiva de Verificación de Comercio Exterior
Dirección de Procedimientos Legales

Número de orden: CVD0900032/22
Expediente: CPA0900039/22
SAF/TCDMX/CEVCE/DPL/1809/2022



d) Calzado para infantes, el de talla mexicana inferior a lo señalado en las notas precedentes a), b) y c);

e) Calzado de construcción "Welt", el que se elabora uniendo durante el proceso de montaje el corte, la planta y el cerco por medio de una costura, más una segunda costura exterior que une la suela y/o entresuela al bloque anterior;

f) Partes superiores (cortes) de calzado sin formar ni moldear, los que hayan sido cosidos, incluido el cosido por la parte de abajo, pero no montados, modelados, conformados o moldeados por cualquier procedimiento.

5. En la partida 64.01, la expresión calzado impermeable se refiere al calzado cerrado totalmente hasta la altura de la boca o entrada, cuya suela y parte superior (corte) sean de caucho o plástico, y está diseñado para la protección contra el agua y otros líquidos.

El calzado permanece en esta partida incluso si está hecho en parte de uno y en parte de otro de los materiales especificados en el párrafo anterior (por ejemplo, la suela puede ser de caucho y la parte superior de tejido con una capa exterior de plástico que es perceptible a simple vista; a los efectos de esta disposición, se hará abstracción de los cambios de color producidos por estas operaciones).

6. En las subpartidas 6402.19, 6402.99, 6404.11 y 6404.19, la expresión "banda o aplicación similar" se refiere a la pieza unida por adhesión, pegado, vulcanizado, termosoldado, inyectado, o cosida entre la parte inferior del corte y el canto de la suela en todo su perímetro; y a las suelas tipo caja, suelas moldeadas en una sola pieza que proyectan un muro o borde en todo el perímetro de la suela sobreponiéndose al corte.

7. En las subpartidas 6402.99, 6403.59, 6403.99 y 6404.19, la expresión "sandalia básica" no incluye

a) El calzado con planta conformada y rígida del talón;

b) El calzado que cuenta con canchallón o espinazo colocado entre la planta y la suela, y

c) El calzado que cuenta con plataforma rígida o cuña.

Los calzados que incluyan cualquiera de las características mencionadas en los incisos a), b) y c), y además su corte esté conformado por tiras o bridas, o el mismo deje expuesto el empeine del pie o parte de éste, así como los costados del pie o parte de éstos, se considerará sandalia de vestir o formal."

-Clasificación Arancelaria -
Nivel Capítulo

4. Calzado.

4.1 Calzado casual para hombres, con corte sintético y suela sintética, cubren tobillo.

4.2 Botín y calzado casual para mujeres, con corte sintético y suela sintética, cubren tobillo.

4.3 Calzado casual para niños, con corte sintético y suela sintética, cubren tobillo.

4.4 Calzado casual para hombres, con corte sintético y suela sintética, no cubren tobillo.

4.5 Calzado casual para mujeres, con corte sintético y suela sintética, no cubren tobillo.

La Regla General 1, contenida en el artículo 2, fracción I de la Ley de los Impuestos Generales de Importación y de Exportación, dispone que: "Los títulos de las Secciones de los Capítulos o Subcapítulos sólo tienen un valor indicativo, ya que la clasificación está determinada legalmente por los textos de las partidas y de las Notas de Sección o de Capítulo y, si no son contrarias a los textos de dichas partidas y Notas, de acuerdo con las Reglas siguientes." Considerando que las mercancías a clasificar se tratan de "calzado casual y botines para

MGE:

80/231

Calle Oriente 233 Número 178, Col. Agrícola Oriental,
Demarcación Territorial Iztacalco, C.P. 06500, Ciudad de México.
Tel. 55 57 01 47 46 ext. 1105

CIUDAD INNOVADORA
Y DE DERECHOS



GOBIERNO DE LA
CIUDAD DE MÉXICO

SECRETARÍA DE ADMINISTRACIÓN Y FINANZAS DE LA CIUDAD DE MÉXICO
Tesorería de la Ciudad de México
Coordinación Ejecutiva de Verificación de Comercio Exterior
Dirección de Procedimientos Legales



Número de orden: CVD0900032/22
Expediente: CPA0900039/22
SAF/TCDMX/CEVCE/DPL/1809/2022

mujeres, hombres y niños, con corte sintético y suela sintética, algunos cubren el tobillo" el Capítulo 64 "Calzado, polainas y artículos análogos; partes de estos artículos" de la Tarifa de la Ley de los Impuestos Generales de Importación y de Exportación, orienta la ubicación de la mercancía de estudio en el citado capítulo.

Se cita el título del mencionado capítulo de la Tarifa de la Ley de los Impuestos Generales de Importación y de Exportación con texto:

Capítulo	64	"Calzado, polainas y artículos análogos; partes de estos artículos."
----------	----	--

Con base en la Regla Complementaria 3ª de la fracción II del artículo 2 de la anteriormente citada Ley, que hace obligatoria la aplicación de las Notas Nacionales de la Tarifa Arancelaria, así como al Tercer punto del Acuerdo por el que se dan a conocer las Notas Nacionales de la Tarifa de la Ley de los Impuestos Generales de Importación y de Exportación, publicado el 26 de diciembre de 2020, en el Diario Oficial de la Federación, el cual de manera textual cita lo siguiente: "...El Sistema Armonizado y sus Notas Explicativas podrán ser utilizadas como una herramienta auxiliar y como documento de consulta para definir los productos comprendidos en Acuerdos Comerciales, así como para interpretación y aplicación de la TIGIE..." se cita las Consideraciones Generales del capítulo 64 de la Tarifa de la Ley de los Impuestos Generales de Importación y de Exportación:

"Salvo algunas excepciones (véanse principalmente las exclusiones enumeradas al final de estas Consideraciones Generales), este Capítulo comprende, en las partidas 64.01 a 64.05, las distintas variedades de calzado, incluidos los cubrecalzados, cualquiera que sea su forma y dimensiones y los usos para los que están diseñados, el modo de obtenerlos o las materias de que están hechos.

Sin embargo, para la aplicación de este Capítulo la expresión "calzado" no comprende los artículos desechables para cubrir el pie o el calzado fabricados con materiales ligeros o poco resistentes (papel, lámina de plástico, etc.) sin suela unida. Estos productos se clasifican según su materia constitutiva.

A) El calzado puede ir desde la sandalia con la parte superior simplemente constituida por tiras o cintas amovibles, hasta las botas en las que la caña cubre la pantorrilla y el muslo y que llevan a veces tiras u otros dispositivos que permiten sujetar la caña a la cintura para mantenerla mejor. Entre los calzados se pueden citar las variedades siguientes:

1) El calzado bajo de los tipos comunes de tacón bajo o alto.

2) Los botines, botines, medias botas, botas altas, botas de cadeta, que son calzados con la caña más o menos alta.

3) Las sandalias (incluidas las sandalitas y esparteñas), alpargatas, zapatillas de tenis y de carreras, las sandalias de playa y demás calzados de esparcimiento.

4) El calzado especial para la práctica de los deportes, entre los que se distingue, por una parte, el que tiene clavos, tacos (tapones), ataduras, tiras o dispositivos similares y por otra parte el calzado para patinar, para esquiar, para la práctica de "snowboard" (tabla para nieve), para la lucha, para el boxeo y para el ciclismo (véase la Nota 1 de subpartida de este Capítulo)

Los artículos compuestos, formados por calzado y patines fijos (para hielo o de ruedas), se clasifican por el contrario en la partida 95.06.

5) Las zapatillas de baile.

6) El calzado de casa (por ejemplo, pantuflas).

MGL/CO

81/231

Calle Oriente 233 Número 178, Col. Agrícola Oriental,
Demarcación Territorial Iztacalco, C.P. 08500, Ciudad de México.
Tel. 55 57 01 47 46 ext. 1105

CIUDAD INNOVADORA
Y DE DERECHOS



GOBIERNO DE LA
CIUDAD DE MÉXICO

SECRETARÍA DE ADMINISTRACIÓN Y FINANZAS DE LA CIUDAD DE MÉXICO
Tesorería de la Ciudad de México
Coordinación Ejecutiva de Verificación de Comercio Exterior
Dirección de Procedimientos Legales

Número de orden: CVD0900032/22
Expediente: CPA0900039/22
SAF/TCDMX/CEVCE/DPL/1809/2022



7) El calzado obtenido de una sola pieza, principalmente por moldeo de caucho o de plástico o por formado de un bloque de madera.

8) Los demás calzados especialmente diseñados para la protección contra el agua, aceite, grasa, productos químicos o el frío.

9) Los cubrecalzados, que se llevan sobre el calzado y que en algunos casos no tiene tacón.

10) El calzado desechable con suela unida, diseñado generalmente para utilizarlo una sola vez.

B) El calzado comprendido en este Capítulo puede ser de cualquier materia (caucho, cuero, plástico, madera, corcho, materiales textiles (incluido el fieltro y la tela sin tejer), peletería, materias trenzables, etc.), excepto de amianto (asbesto); puede llevar materias del Capítulo 71 en cualquier proporción.

Sin embargo, están repartidos dentro de este Capítulo en distintas partidas (partidas 64.01 a 64.05) según la materia de que está constituida la suela y el corte o parte superior.

C) En las partidas 64.01 a 64.05, se entenderá por suela la parte del calzado (distinta del tacón que lleva sujeto) que, durante el uso, esté en contacto con el suelo. Para la clasificación, la materia constitutiva de la suela estará determinada por aquella cuya superficie en contacto con el suelo sea la mayor. Para la determinación de la materia constitutiva de las suelas, no deberán tomarse en cuenta los accesorios o refuerzos que cubran parcialmente la suela. (véase la Nota 4b) del presente Capítulo). Estos accesorios o refuerzos incluyen clavos, grapas, tiras, protectores o dispositivos análogos (incluyendo una capa delgada de textil flocado (por ejemplo, para crear un diseño) o una capa de materia textil desmontable, pegada, pero no integrada a la suela).

En el caso de calzado hecho de una sola pieza (por ejemplo, los zuecos) sin suelas unidas, no ha habido un piso preexistente; este calzado se clasifica, sin embargo, por la materia de la parte inferior.

D) Para la clasificación del calzado en las partidas de este Capítulo, habrá que tener en cuenta, por otra parte, la materia constitutiva del corte, pala o parte superior. Se consideran como parte superior las partes del calzado situadas por encima de la suela (empeine, caña). Sin embargo, en ciertos calzados cuya suela es de plástico moldeado y en algunos calzados de tipo mocasín de los indios de América, se utiliza un solo y único trozo de materia para obtener la suela y una parte o el conjunto del corte o pala, lo que no permite distinguir fácilmente la suela del corte o pala. En este caso se considera como corte la parte del calzado que cubre los costados y el empeine del pie. La dimensión de la parte superior (corte) es muy variable según el tipo de calzado considerado y puede ir desde los que cubren el pie y la totalidad de la pierna, incluidos los muslos (botas para pescar), a los que sólo consisten en una correa o cordón (por ejemplo, sandalias y esparteñas).

Cuando la parte superior (corte) está constituida por varias materias, la mayor superficie de recubrimiento exterior es la que determina la clasificación sin que la modifique la presencia de accesorios o aplicaciones, tales como los protectores del tobillo, los bordes de todas clases (protectores u ornamentales), otras aplicaciones ornamentales (por ejemplo: bellotas, pompones o ribetes), hebillas, botones, ojitos, lazos o cremalleras. La materia constitutiva del forro, si lo hubiera, no influye en la clasificación.

E) Finalmente hay que observar que en este Capítulo los términos caucho y plástico comprenden las telas y otros soportes textiles con una capa exterior de caucho o plástico perceptible a simple vista, hecha abstracción de los cambios de color producidos por estas operaciones.

MGEG

82/231

Calle Oriente 233 Número 178, Col. Agrícola Oriental,
Demarcación Territorial Iztacalco, C.P. 06500, Ciudad de México.
Tel. 55 57 01 47 46 ext. 1105

CIUDAD INNOVADORA
Y DE DERECHOS



GOBIERNO DE LA
CIUDAD DE MÉXICO

SECRETARÍA DE ADMINISTRACIÓN Y FINANZAS DE LA CIUDAD DE MÉXICO
Tesorería de la Ciudad de México
Coordinación Ejecutiva de Verificación de Comercio Exterior
Dirección de Procedimientos Legales

Número de orden: CVD0900032/22
Expediente: CPA0900039/22
SAF/TCDMX/CEVCE/DPL/1809/2022



F) Salvo lo dispuesto en el apartado E) anterior, en este Capítulo la expresión materias textiles comprende las fibras, hilados, tejidos, telas, fieltro, telas sin tejer, cuerdas, cordajes y artículos de cordelería de los Capítulos 50 a 60.

G) En este Capítulo, la expresión cuero natural se refiere a los productos de las partidas 41.07 y 41.12 a 41.14.

H) Se consideran calzado (y no partes de calzado) las partes interiores de botas o de otro calzado compuestas de una suela fijada a una parte superior (corte o pala) incompleta o sin terminar que no cubra el tobillo pero que pueda terminarse simplemente guarneciéndolo el borde superior con un vivo e incorporándole un dispositivo de cierre.

Están excluidos también de este Capítulo:

a) Los zapatos (patucos) de material textil sin suela encolada, cosida o fijada o aplicada de otro modo a la parte superior (Sección XI).

b) El calzado con señales apreciables de uso que se presente a granel o en balas, sacos o acondicionamientos similares (partida 63.09).

c) El calzado de amianto (partida 68.12).

d) El calzado ortopédico (partida 90.21).

e) El calzado que tenga el carácter de juguete y el calzado con patines fijos (para hielo o de ruedas); las espinilleras y demás artículos de protección utilizados para la práctica de los deportes (Capítulo 95)."

- Clasificación arancelaria -
Nivel Partida

- 4.1 Calzado casual para hombres, con corte sintético y suela sintética, cubren tobillo.
4.2 Botín y calzado casual para mujeres, con corte sintético y suela sintética, cubren tobillo.
4.3 Calzado casual para niños, con corte sintético y suela sintética, cubren tobillo.
4.4 Calzado casual para hombres, con corte sintético y suela sintética, no cubren tobillo.
4.5 Calzado casual para mujeres, con corte sintético y suela sintética, no cubren tobillo.

Asociando la descripción de la mercancía en estudio "calzado casual y botines para mujeres, hombres y niños, con corte sintético y suela sintética, algunos cubren el tobillo" con el título de la partida 64.02 "Los demás calzados con suela y parte superior de caucho o plástico.", esta partida comprende la mercancía objeto de este Procedimiento Administrativo en Materia Aduanera.

De la Tarifa de la Ley de los Impuestos Generales de Importación y de Exportación tenemos de forma ilustrativa:

Partida	64.02	"Los demás calzados con suela y parte superior de caucho o plástico."
Subpartida	-	"Los demás calzados:"
Subpartida	6402.91	-- "Que cubran el tobillo."
Fracción	6402.91.06	"Sin puntera metálica."
NICO	6402.91.06.01	"Para hombres o jóvenes."

83/231

MGE

Calle Oriente 233 Número 178, Col. Agrícola Oriental,
Demarcación Territorial Iztacalco, C.P. 08500, Ciudad de México.
Tel. 55 57 01 47 46 ext. 1105

CIUDAD INNOVADORA
Y DE DERECHOS



GOBIERNO DE LA
CIUDAD DE MÉXICO

SECRETARÍA DE ADMINISTRACIÓN Y FINANZAS DE LA CIUDAD DE MÉXICO
Tesorería de la Ciudad de México
Coordinación Ejecutiva de Verificación de Comercio Exterior
Dirección de Procedimientos Legales

Número de orden: CVD0900032/22
Expediente: CPA0900039/22
SAF/TCDMX/CEVCE/DPL/1809/2022



NICO	6402.91.06 02	"Para mujeres o jovencitas."
NICO	6402.91.06 03	"Para niños, niñas o infantes."
Subpartida	6402.99	"Los demás."
Fracción	6402.99.91	"Los demás, para hombres o jóvenes."
NICO	6402.99.91 00	"Los demás, para hombres o jóvenes."
Fracción	6402.99.92	"Los demás, para mujeres o jovencitas."
NICO	6402.99.92 00	"Los demás, para mujeres o jovencitas."

Con base en la Regla Complementaria 3ª de la fracción II del artículo 2 de la anteriormente citada Ley, que hace obligatoria la aplicación de las Notas Nacionales de la Tarifa Arancelaria, así como al Tercer punto del Acuerdo por el que se dan a conocer las Notas Nacionales de la Tarifa de la Ley de los Impuestos Generales de Importación y de Exportación, publicado el 26 de diciembre de 2020, en el Diario Oficial de la Federación, el cual de manera textual cita lo siguiente: "...El Sistema Armonizado y sus Notas Explicativas podrán ser utilizados como una herramienta auxiliar y como documento de consulta para delimitar los productos comprendidos en Acuerdos Comerciales, así como para interpretación y aplicación de la TIGIE..." se cita las Notas Explicativas del capítulo 64.02, aplicable a la mercancía en cuestión:

"Esta partida comprende el calzado, excepto el de la partida 64.01, cuya suela y parte superior sean de caucho o de plástico.

Es indiferente para la clasificación, que la suela y la parte superior sean de una sola materia de las precisadas, o por el contrario, de materias diferentes (por ejemplo, la suela de caucho y la parte superior de tejido con una capa exterior de plástico) perceptible a simple vista; a los efectos de esta disposición se hará abstracción de los cambios de color producidos por estas operaciones.

Entre el calzado que se clasifica en esta partida, se pueden citar:

- a) el calzado para esquiador constituido por varias partes moldeadas articuladas por medio de remaches o dispositivos similares;*
- b) las chinelas sin talón ni contrafuerte en las que la parte superior es de una sola pieza y está fijada comúnmente a la suela con remaches;*
- c) las pantuflas o babuchas sin talón ni contrafuerte, cuya parte superior, fabricada de una sola pieza y unida de cualquier forma, excepto por costura, está fijada a la suela por costura;*
- d) las sandalias constituidas por tiras que pasan por encima del empeine y por un contrafuerte o una atadura al talón fijada a la suela por cualquier procedimiento;*
- e) las sandalias del tipo tong con las bridas fijadas a la suela por tetones que se alojan en cavidades adecuadas de la suela;*
- f) el calzado que no sea impermeable formado por una sola pieza (por ejemplo, sandalias de hule).*

MGC

84/231

Calle Oriente 233 Número 178, Col. Agrícola Oriental,
Demarcación Territorial Iztacalco, C.P. 06500, Ciudad de México.
Tel. 55 57 01 47 46 ext. 1105

CIUDAD INNOVADORA
Y DE DERECHOS



GOBIERNO DE LA
CIUDAD DE MÉXICO

SECRETARÍA DE ADMINISTRACIÓN Y FINANZAS DE LA CIUDAD DE MÉXICO
Tesorería de la Ciudad de México
Coordinación Ejecutiva de Verificación de Comercio Exterior
Dirección de Procedimientos Legales



Número de orden: CVD0900032/22
Expediente: CPA0900039/22
SAF/TCDMX/CEVCE/DPL/1809/2022

- Clasificación arancelaria -
Nivel Subpartida

- 4.1 Calzado casual para hombres, con corte sintético y suela sintética, cubren tobillo.
- 4.2 Botín y calzado casual para mujeres, con corte sintético y suela sintética, cubren tobillo.
- 4.3 Calzado casual para niños, con corte sintético y suela sintética, cubren tobillo.
- 4.4 Calzado casual para hombres, con corte sintético y suela sintética, no cubren tobillo.
- 4.5 Calzado casual para mujeres, con corte sintético y suela sintética, no cubren tobillo.

Ubicada la mercancía en la partida 64.02, la Regla General 6, también contenida en la fracción I, del artículo 2 de la Ley de los Impuestos Generales de Importación y de Exportación, dispone que "*La clasificación de mercancías en las subpartidas de una misma partida está determinada legalmente por los textos de estas subpartidas y de las Notas de las subpartidas, así como mutatis mutandis, por las Reglas anteriores, bien entendido que sólo pueden compararse subpartidas del mismo nivel. A los efectos de esta Regla, también se aplican las Notas de Sección y de Capítulo, salvo disposición en contrario.*" Tomando en consideración que se trata primeramente de "calzado casual y botines para mujeres, hombres y niños, con corte sintético y suela sintética, algunos cubren el tobillo", procede su ubicación en la subpartida de 1er nivel sin codificar con texto:

- "Los demás calzados:"

Posteriormente para el "calzado casual y botines para mujeres, hombres y niños, con corte sintético y suela sintética, algunos cubren el tobillo", procede su ubicación en la subpartida de 2do nivel con texto:

6402.91 -- "Que cubran el tobillo."

Finalmente, para el "calzado casual para mujeres y hombres, con corte sintético y suela sintética, no cubren tobillo", procede su ubicación en la subpartida de 2do nivel con texto:

6402.99- "Los demás."

- Clasificación arancelaria -
Nivel Fracción

- 4.1 Calzado casual para hombres, con corte sintético y suela sintética, cubren tobillo.
- 4.2 Botín y calzado casual para mujeres, con corte sintético y suela sintética, cubren tobillo.
- 4.3 Calzado casual para niños, con corte sintético y suela sintética, cubren tobillo.
- 4.4 Calzado casual para hombres, con corte sintético y suela sintética, no cubren tobillo.
- 4.5 Calzado casual para mujeres, con corte sintético y suela sintética, no cubren tobillo.

Siguiendo con la determinación de la fracción arancelaria, las Reglas Complementarias 1ª y 2ª, inciso d), contenidas en la fracción II del artículo 2 del multicitado ordenamiento establecen respectivamente, que "*Las Reglas Generales para la interpretación de la Tarifa de los Impuestos Generales de Importación y de Exportación son igualmente válidas para establecer dentro de cada subpartida la fracción arancelaria aplicable, excepto para la Sección XVII, en la que se clasifican las mercancías sujetas a operaciones especiales*", y que las fracciones se identificarán adicionando al código de las subpartidas un séptimo y octavo dígito, las cuales estarán ordenadas del 01 al 98, reservando para el 99 para la clasificación de la mercancía que no se cubre en las fracciones específicas. Dado lo anterior, se determina que la fracción arancelaria aplicable al "calzado casual y botines para mujeres, hombres y niños, con corte sintético y suela sintética, algunos cubren el tobillo" les compete la fracción arancelaria:

6402.91.06 "Sin puntera metálica."

Posteriormente, ubicamos al "calzado casual para hombres, con corte sintético y suela sintética, no cubren tobillo" en la fracción arancelaria:

MGLM

85/231

Calle Oriente 233 Número 178, Col. Agrícola Oriental,
Demarcación Territorial Iztacalco, C.P. 08500, Ciudad de México.
Tel. 55 57 01 47 46 ext. 1105

CIUDAD INNOVADORA
Y DE DERECHOS



GOBIERNO DE LA
CIUDAD DE MÉXICO

SECRETARÍA DE ADMINISTRACIÓN Y FINANZAS DE LA CIUDAD DE MÉXICO
Tesorería de la Ciudad de México
Coordinación Ejecutiva de Verificación de Comercio Exterior
Dirección de Procedimientos Legales

Número de orden: CVD0900032/22
Expediente: CPA0900039/22
SAF/TCDMX/CEVCE/DPL/1809/2022



6402.99.91 "Los demás, para hombres o jóvenes."

La fracción arancelaria que le compete al "calzado casual para mujeres, con corte sintético y suela sintética, no cubren tobillo" es:

6402.99.92 "Los demás, para mujeres o jovencitas."

Número de Identificación Comercial
(NICO)

- 4.1 Calzado casual para hombres, con corte sintético y suela sintética, cubren tobillo.
- 4.2 Botín y calzado casual para mujeres, con corte sintético y suela sintética, cubren tobillo.
- 4.3 Calzado casual para niños, con corte sintético y suela sintética, cubren tobillo.
- 4.4 Calzado casual para hombres, con corte sintético y suela sintética, no cubren tobillo.
- 4.5 Calzado casual para mujeres, con corte sintético y suela sintética, no cubren tobillo.

Establecida la fracción arancelaria, la Regla Complementaria 10ª, contenida en la fracción II del artículo 2 de la Ley de los Impuestos Generales de Importación y de Exportación, determina que "Se establecerán números de identificación comercial en las que se clasifican las mercancías en función de las fracciones arancelarias y la metodología para la creación y modificación de dichos números, y que la clasificación de las mercancías estará integrada por las fracciones arancelarias y el número de identificación comercial, el cual estará integrado por 2 dígitos, los cuales se colocan en la posición posterior de la fracción arancelaria que corresponda que se declare, y que estarán ordenados de manera progresiva iniciando del 00 al 99", por lo que el número de identificación comercial que correspondiente al "calzado casual para hombres, con corte sintético y suela sintética, cubren tobillo" es:

6402.91.06 01 "Para hombres o jóvenes."

En cuanto a los "botines y calzado casual para mujeres, con corte sintético y suela sintética, cubren tobillo" le compete el número de identificación comercial:

6402.91.06 02 "Para mujeres o jovencitas."

El número de identificación comercial que le compete al "calzado casual para niños, con corte sintético y suela sintética, cubren tobillo" es:

6402.91.06 03 "Para niños, niñas o infantes."

Subsecuentemente, respecto al "calzado casual para hombres, con corte sintético y suela sintética, no cubren tobillo" le compete el número de identificación comercial:

6402.99.91 00 "Los demás, para hombres o jóvenes."

Finalmente, respecto al "calzado casual para mujeres, con corte sintético y suela sintética, no cubren tobillo" le compete el número de identificación comercial:

6402.99.92 00 "Los demás, para mujeres o jovencitas."

Mercancías sujetas al cumplimiento de Normas Oficiales Mexicanas.

MGEG

66/231

Calle Oriente 233 Número 178, Col. Agrícola Oriental,
Demarcación Territorial Iztacalco, C.P. 06500, Ciudad de México.
Tel. 55 57 01 47 46 ext. 1105

CIUDAD INNOVADORA
Y DE DERECHOS



GOBIERNO DE LA
CIUDAD DE MÉXICO

SECRETARÍA DE ADMINISTRACIÓN Y FINANZAS DE LA CIUDAD DE MÉXICO
Tesorería de la Ciudad de México
Coordinación Ejecutiva de Verificación de Comercio Exterior
Dirección de Procedimientos Legales



Número de orden: CVD0900032/22
Expediente: CPA0900039/22
SAF/TCDMX/CEVCE/DPL/1809/2022

I.-La mercancía clasificada en las fracciones arancelarias con número de identificación comercial 4202.22.03 02, 6102.20.03 01, 6102.30.99 02, 6104.22.01 00, 6104.23.01 00, 6104.33.02 99, 6104.42.03 01, 6104.43.02 91, 6104.44.02 02, 6104.53.02 91, 6104.59.03 01, 6104.62.03 91, 6104.63.99 01, 6104.63.99 92, 6104.69.03 01, 6106.10.02 91, 6106.20.99 91, 6109.10.03 99, 6109.90.99 91, 6110.20.05 01, 6110.20.05 03, 6110.20.05 94, 6110.30.99 93, 6110.30.99 99, 6114.20.01 00, 6114.30.02 99, 6202.12.99 01, 6202.13.99 01, 6204.22.01 00, 6204.23.01 00, 6204.33.99 01, 6204.42.99 91, 6204.43.99 01, 6204.43.99 91, 6204.52.03 01, 6204.53.99 91, 6204.62.09 01, 6204.62.09 02, 6204.62.09 91, 6204.62.09 92, 6204.62.09 95, 6204.63.91 02, 6204.63.91 91, 6204.63.91 92, 6204.69.99 01, 6206.30.04 01, 6206.40.91 00, 6208.21.01 99, 6208.22.01 00, 6211.42.02 99, 6211.43.02 99, del Caso Uno, Dos y Cinco se encuentra sujeta al cumplimiento de las especificaciones del inciso 4.1. (Información Comercial) de la Norma Oficial Mexicana, NOM-004-SCFI-2006, publicada en el Diario Oficial de la Federación el 21 de junio de 2006 y a lo dispuesto en el artículo 3, fracción I, del Acuerdo que establece la clasificación y codificación de mercancías cuya importación y exportación en las que se clasifican las mercancías sujetas al cumplimiento de las Normas Oficiales Mexicanas en el punto de su entrada al país, y en el de su salida, contenido en el Anexo 2.4.1 del Acuerdo por el que la Secretaría de Economía emite reglas y criterios de carácter general de materia de Comercio Exterior, publicadas en el Diario Oficial de la Federación del 31 de diciembre de 2012, modificadas mediante diversos publicados en el mismo medio informativo.

II.-La mercancía clasificada en las fracciones arancelarias con número de identificación comercial 4202.22.03 01, 4202.92.04 01, 6210.30.01 00, 6210.50.01 00, 6402.91.06 01, 6402.91.06 02, 6402.91.06 03, 6402.99.91 00 y 6402.99.92 00, del Caso Uno, Dos, Tres, Cuatro y Cinco se encuentra sujeta al cumplimiento de las especificaciones del capítulo 4 (Información Comercial) de la Norma Oficial Mexicana, NOM-020-SCFI-1997, publicada en el Diario Oficial de la Federación el 27 de abril de 1998 y a lo dispuesto en el artículo 3, fracción II, del Acuerdo que establece la clasificación y codificación de mercancías cuya importación y exportación en las que se clasifican las mercancías sujetas al cumplimiento de las Normas Oficiales Mexicanas en el punto de su entrada al país, y en el de su salida, contenido en el Anexo 2.4.1 del Acuerdo por el que la Secretaría de Economía emite reglas y criterios de carácter general de materia de Comercio Exterior, publicadas en el Diario Oficial de la Federación 31 de diciembre de 2012, modificadas mediante diversos publicados en el mismo medio informativo.

Base Gravable del Impuesto General de Importación.

1. Determinación de la Base Gravable del Impuesto General de Importación conforme al Valor de transacción de mercancías importadas, previsto en el artículo 64 de la Ley Aduanera vigente.

La Subdirección del Recinto Fiscal, requirió a la Dirección de Procedimientos Legales, mediante oficio número SAF/TCDMX/CEVCE/SRF/251/2022, con fecha 26 de septiembre de 2022, "...que en caso de que el contribuyente haya presentado documentación, la misma sea remitida a esta Subdirección del Recinto Fiscal...", en ese sentido, la Dirección de Procedimientos Legales, remitió oficio número SAF/TCDMX/CEVCE/DPL/1532/2022 con fecha 29 de septiembre de 2022, informando que dentro de las constancias que integran el expediente citado no se encuentra anexa documental alguna presentada por la C. Xóchitl Alejandra María Hernández, con las que se pueda desvirtuar las irregularidades que dieron lugar al embargo de las mercancías de origen y procedencia extranjera.

Derivado de lo anterior, la ausencia de documentación comprobatoria de venta para la exportación a territorio nacional de la mercancía objeto de valoración, por compra efectuada por el importador, como condición ineludible para considerar el precio pagado, según se desprende de lo dispuesto en el tercer párrafo del artículo 64 de la Ley Aduanera, así como la ausencia de datos objetivos y cuantificables impide aplicar el Valor de Transacción previsto en el artículo 64 de la Ley Aduanera, por lo que se procede a descartar el método, siguiendo con el análisis de los siguientes métodos.

2. Determinación de la Base Gravable del Impuesto General de Importación con arreglo en lo previsto en la fracción I del artículo 71 de la Ley Aduanera, conforme al Valor de transacción de mercancías idénticas, en los términos señalados en el artículo 72 de la Ley Aduanera vigente.

MGEK

Calle Oriente 233 Número 178, Col. Agrícola Oriental,
Demarcación Territorial Iztacalco, C.P. 08500, Ciudad de México.
Tel. 55 57 01 47 46 ext. 1105

87/231

CIUDAD INNOVADORA
Y DE DERECHOS



GOBIERNO DE LA
CIUDAD DE MÉXICO

SECRETARÍA DE ADMINISTRACIÓN Y FINANZAS DE LA CIUDAD DE MÉXICO
Tesorería de la Ciudad de México
Coordinación Ejecutiva de Verificación de Comercio Exterior
Dirección de Procedimientos Legales

Número de orden: CVD0900032/22
Expediente: CPA0900039/22
SAF/TCDMX/CEVCE/DPL/1809/2022



Por lo que toca a este método de valor de transacción de mercancías idénticas, conforme lo dispone el segundo párrafo del artículo 72 de la Ley Aduanera, se hace necesario, para tener en cuenta cualquier diferencia en el nivel y la cantidad entre las transacciones objeto de comparación, hacer dichos ajustes sobre la base de datos comprobados que demuestren que son razonables y exactos, procedimiento que no es posible llevar a cabo, en virtud de no contar con antecedentes comprobados sobre mercancías idénticas, en términos del quinto párrafo del artículo 72 de la Ley Aduanera, que hayan sido importadas conforme al valor de transacción, y que cubran los requerimientos antes citados, con fundamento en lo dispuesto en el artículo 129 del Reglamento de la Ley Aduanera, al no existir información suficiente para determinar los ajustes respectivos y tomar en cuenta las diferencias correspondientes a nivel comercial o a la cantidad, el Valor en Aduana no puede ser determinado con base en el valor de transacción de mercancías idénticas, por lo que se procede, en términos del artículo 71 de la Ley Aduanera, a estudiar la aplicabilidad del método de Valor de Transacción de Mercancías Similares, referido en la fracción II del citado artículo 71, conforme a su regulación contenida en el artículo 73 de la Ley Aduanera.

3. Determinación de la Base Gravable del Impuesto General de Importación con arreglo en lo previsto en la fracción II del artículo 71 de la Ley Aduanera, conforme al Valor de transacción de mercancías similares, en los términos señalados en el artículo 73 de la Ley Aduanera vigente.

En igual forma, por lo que toca a este método de valor de transacción de mercancías similares, conforme lo dispone el segundo párrafo del artículo 73 de la Ley Aduanera, es necesario, para ajustar cualquier diferencia en el nivel y la cantidad entre las transacciones objeto de comparación, hacer dichos ajustes sobre la base de datos comprobados que demuestren que son razonables y exactos, procedimiento que no es posible llevar a cabo, en virtud de no contar con antecedentes comprobados sobre mercancías similares, en términos del quinto párrafo del artículo 73 de la Ley Aduanera, que hayan sido importadas conforme al valor de transacción, y que cubran los requerimientos antes referidos, con arreglo a lo dispuesto en el artículo 129 del Reglamento de la Ley Aduanera, al no existir información suficiente para determinar los ajustes respectivos y tomar en cuenta las diferencias correspondientes a nivel comercial o a la cantidad, el Valor en Aduana no puede ser determinado con base en el valor de transacción de mercancías similares, por lo que se procede, en términos del artículo 71 de la Ley Aduanera, a estudiar la aplicabilidad del método de Valor de Precio Unitario de Venta, referido en la fracción III del citado 71, conforme a su regulación contenida en el artículo 74 de la Ley Aduanera.

4. Determinación de la Base Gravable del Impuesto General de Importación con arreglo en lo previsto en la fracción III del artículo 71 de la Ley Aduanera, conforme al Valor precio Unitario de Venta, en los términos señalados en el artículo 74 de la Ley Aduanera vigente.

Atendiendo a la hipótesis normativa prevista en la fracción I del artículo 74 de la Ley Aduanera, que refiere a la determinación de la Base Gravable del Impuesto General de Importación mediante la aplicación o del método de precio unitario de venta de mercancías que son vendidas en el mismo estado en que fueron importadas, ya se trate de las mercancías objeto de valoración o bien sean idénticas o similares, estimadas como tales en términos de lo dispuesto en el quinto párrafo del artículo 72 de la Ley Aduanera, para idénticas, o bien en los términos del quinto párrafo del artículo 73, del mismo ordenamiento legal respecto a similares, el no contar con datos objetivos y cuantificables que permitan efectuar las deducciones previstas en el artículo 75 de la misma Ley según remite el propio artículo 74 en cita, hace que el valor en aduana de la mercancía en mérito, no pueda ser determinado de conformidad con el método de precio unitario de venta, por lo que, conforme a lo establecido en el primer párrafo del artículo 71 de la Ley Aduanera, se procede a analizar la aplicación del siguiente método denominado valor reconstruido de las mercancías importadas conforme a lo establecido en el artículo 77 de la Ley Aduanera, en términos de la fracción IV del referido artículo 71.

5. Determinación de la Base Gravable del Impuesto General de Importación con arreglo en lo previsto en la fracción IV del artículo 71 de la Ley Aduanera, conforme al Valor reconstruido de las mercancías, en los términos señalados en el artículo 77 de la Ley Aduanera vigente.

Atendiendo a lo dispuesto en la fracción I del artículo 77 de la Ley Aduanera, con relación al primer párrafo del mismo precepto, para los efectos de la legal aplicación de este método de valor reconstruido de las mercancías, se deberán sumar los elementos relacionados con "el costo o valor de los materiales y de la fabricación u otras operaciones efectuadas para producir las mercancías importadas, determinado con base en la contabilidad comercial del productor". Es el caso que, por lo que este método resulta inaplicable, pues no es posible acceder a esa información en virtud de tratarse de un productor domiciliado en el extranjero, en tal virtud, con arreglo a lo dispuesto en el artículo 71 de la Ley Aduanera, en virtud de la aplicación de los métodos ahí referidos en orden sucesivo y por exclusión, toda vez que el método

88/231

MGBG

Calle Oriente 233 Número 178, Col. Agrícola Oriental,
Demarcación Territorial Iztacalco, C.P. 06500, Ciudad de México.
Tel. 55 57 01 47 46 ext. 1105

CIUDAD INNOVADORA
Y DE DERECHOS



GOBIERNO DE LA
CIUDAD DE MÉXICO

SECRETARÍA DE ADMINISTRACIÓN Y FINANZAS DE LA CIUDAD DE MÉXICO
Tesorería de la Ciudad de México
Coordinación Ejecutiva de Verificación de Comercio Exterior
Dirección de Procedimientos Legales



Número de orden: CVD0900032/22
Expediente: CPA0900039/22
SAF/TCDMX/CEVCE/DPL/1809/2022

del Valor Reconstituido de las mercancías ha quedado excluido, se procede a la determinación de la base gravable del Impuesto General de Importación mediante el método de Valor establecido en el artículo 78 de la Ley Aduanera, según refiere la fracción V del artículo 71 de la misma Ley.

6. Determinación de la Base Gravable del Impuesto General de Importación con arreglo a lo previsto en la fracción V del artículo 71 de la Ley Aduanera, conforme al método establecido en el artículo 78 de la Ley Aduanera vigente.

Con arreglo a lo previsto en el primer párrafo del artículo 78 de la Ley Aduanera, en virtud de que la Base Gravable del Impuesto General de Importación no puede determinarse con arreglo a los métodos a que se refieren los artículos 64 y 71, fracciones I, II, III y IV de la misma Ley, se procederá a la determinación de la base gravable aplicando los métodos señalados en esos artículos, en orden sucesivo y por exclusión, con mayor flexibilidad, conforme a criterios razonables y compatibles con los principios y disposiciones legales, sobre la base de los datos disponibles en territorio nacional.

En este orden, se procede al análisis metodológico del Valor de Transacción, previsto en el referido artículo 64 de la Ley Aduanera, en los términos citados según lo dispuesto en el referido artículo 78.

7. A efecto de determinar la Base Gravable del Impuesto General de Importación, conforme al método de Valor de Transacción establecido en el artículo 64 de la Ley Aduanera, con arreglo a lo previsto en el artículo 78 de la Ley Aduanera vigente

Como fue expuesto en el numeral 1, la ausencia de documentación comprobatoria de venta para la exportación a territorio nacional de la mercancía objeto de valoración, por compra efectuada por el importador, como condición ineludible para considerar el precio pagado, según se desprende de lo dispuesto en el tercer párrafo del artículo 64 de la Ley Aduanera, así como la ausencia de datos objetivos y cuantificables respecto de los cargos que deban sumarse al precio pagado establecidos en el artículo 65 de la Ley Aduanera, con fundamento en lo dispuesto en el artículo 113 del Reglamento de la Ley Aduanera, no puede determinarse la base gravable del Impuesto General de Importación, conforme al método del valor de transacción, por lo que la ausencia de datos objetivos y cuantificables relacionados con la venta para exportación a territorio nacional de la mercancía en mérito impide, de cualquier forma razonable, considerar como aplicable el Valor de Transacción previsto en el artículo 64 de la Ley Aduanera, ni aún en términos de lo establecido en el artículo 78 de la misma Ley, por lo que se procede, con arreglo a lo previsto en el mismo artículo 78, a analizar la aplicación del método de Valor de Transacción de Mercancías Idénticas, regulado en el artículo 72 de la Ley Aduanera, aplicado conforme a lo dispuesto en el artículo 78 de la misma Ley.

8. Determinación de la Base Gravable del Impuesto General de Importación, conforme al método de Valor de Transacción de mercancías idénticas, establecido en el artículo 72 de la Ley Aduanera, con arreglo a lo previsto en el artículo 78 de la Ley Aduanera vigente.

Atendiendo a los requisitos de identidad de las mercancías establecidos en el quinto párrafo del artículo 72 de la Ley Aduanera, es de observarse que, si para que una mercancía pueda considerarse como idéntica, ésta, además de haber sido producida en el mismo país que la de objeto de valoración, debe ser igual en todo "incluidas sus características físicas, calidad, marca y prestigio comercial", es el caso que, el no contar con información suficiente que permita efectuar, conforme a criterios flexibles los ajustes a que refiere el segundo párrafo del artículo 72 en referencia, con fundamento en lo dispuesto en el artículo 129 del Reglamento de la Ley Aduanera, no es posible determinar la Base Gravable del Impuesto General de Importación de la mercancía en mérito conforme al método de valor de transacción de mercancías idénticas, según lo dispuesto en el artículo 72 de la Ley Aduanera, aplicado en términos del artículo 78 de la misma Ley, por lo que se procede al análisis de la determinación de esa base gravable conforme al Valor de Transacción de mercancías similares regulado en el artículo 73 de la Ley Aduanera, aplicado en términos del artículo 78 del mismo ordenamiento legal Aduanero.

9. Determinación de la Base Gravable del Impuesto General de Importación, conforme al método de Valor de Transacción de mercancías similares, establecido en el artículo 73 de la Ley Aduanera, con arreglo a lo previsto en el artículo 78 de la Ley Aduanera vigente.

Con base en la flexibilidad que respecto a los requisitos de similitud previstos en el artículo 73 de la Ley Aduanera, que posibilita la aplicación del método de Valor de Transacción de Mercancías similares en términos del artículo 78 de la misma Ley, y considerando que

89/231

MGEC

Calle Oriente 233 Número 178, Col. Agrícola Oriental,
Demarcación Territorial Iztacalco, C.P. 08500, Ciudad de México.
Tel. 55 57 01 47 46 ext. 1105

CIUDAD INNOVADORA
Y DE DERECHOS



GOBIERNO DE LA
CIUDAD DE MÉXICO

SECRETARÍA DE ADMINISTRACIÓN Y FINANZAS DE LA CIUDAD DE MÉXICO
Tesorería de la Ciudad de México
Coordinación Ejecutiva de Verificación de Comercio Exterior
Dirección de Procedimientos Legales

Número de orden: CVD0900032/22
Expediente: CPA0900039/22
SAF/TCDMX/CEVCE/DPL/1809/2022



este artículo establece el requisito de que los datos que se empleen para la determinación de la base gravable del Impuesto General de Importación, sean disponibles en territorio nacional, se asume lo siguiente: es compatible con los principios y disposiciones legales, así como razonable, según refiere el artículo 78 de la Ley Aduanera, considerar que, conforme a lo dispuesto en el quinto párrafo del artículo 73 de la Ley Aduanera, el requisito esencial de similitud entre mercancías es la semejanza en características y composición que les permita cumplir las mismas funciones y ser, sobre todo, "comercialmente intercambiables", no obstante, sin embargo, el no contar con información proveniente de la determinación de un valor de transacción al que pudieran hacerse los ajustes correspondientes, con arreglo a lo dispuesto en el artículo 129 del Reglamento de la Ley Aduanera, este método de Valor de Transacción de mercancías similares, regulado en el artículo 73 de la Ley Aduanera, no puede ser aplicado ni aún en los términos establecidos en el artículo 78 de la misma Ley, por lo que se procede al análisis de la determinación de la base gravable del Impuesto General de Importación conforme al método de precio unitario de venta, referido en la fracción III del artículo 71 de la Ley Aduanera, aplicado con arreglo a lo establecido en el artículo 78 de la misma Ley.

10.- Determinación de la Base Gravable del Impuesto General de Importación, conforme al método de Valor precio Unitario de Venta, establecido en el artículo 74 de la Ley Aduanera, con arreglo a lo previsto en el artículo 78 de la Ley Aduanera vigente.

Atendiendo a todos los anteriores métodos señalados, se deduce que el método a aplicar para la determinación de la Base Gravable del Impuesto General de Importación, es conforme al método de Valor de precio unitario de venta, establecido en el artículo 74 de la Ley Aduanera, con arreglo a lo previsto en el artículo 78 de la Ley Aduanera vigente, en ese sentido, el valor deberá ser el precio al que las mercancías similares se vendan en la fecha en que la Autoridad realizó el embargo precautorio de la mercancía o en "un momento aproximado", es decir, en un período no mayor a noventa días anteriores o posteriores, como lo señalan los artículos 56 y 76 de la Ley invocada, en virtud de ser consistente con los principios legales, atendiendo a lo previsto en el "Acuerdo Relativo a la aplicación del artículo VII del Acuerdo General sobre Aranceles Aduaneros y Comercio" de 1994 (GATT), publicado en el Diario Oficial de la Federación de fecha 30 de diciembre de 1994, mismo en el que fue publicado el decreto de promulgación de acta final de la Ronda de Uruguay, por la que se establece la Organización Mundial de Comercio (OMC), y que, para efectos de la práctica administrativa, constituye una fuente formal de derecho aduanero en materia de valoración Aduanera, en concordancia con la prohibición prevista en el artículo 2, párrafo 2, inciso c) del citado Acuerdo de empleo, entre otros conceptos, el precio de mercancías en mercado nacional del país exportador, resulta consistente con ese principio, y para que se cumpla con el requisito esencial para la aplicación de este método de Valor de Precio Unitario de Venta, previsto y regulado en el artículo 74 de la Ley Aduanera, que el precio a que se vendan después de la importación, sea precisamente el precio de mercancías en el mercado nacional del país importador en el que se emplee, por lo que, en una aplicación flexible, conforme a criterios razonables y compatibles con los principios y disposiciones legales, sobre la base de datos disponibles en territorio nacional, según precisa el artículo 78 de la Ley Aduanera el valor se determinó efectuando una investigación de mercado en territorio nacional.

Derivado de lo anterior, el valor deberá ser el precio al que mercancías similares se vendan en la fecha en que la Autoridad realizó el embargo precautorio de la mercancía o en "un momento aproximado", es decir, en un período no mayor a noventa días anteriores o posteriores, como lo señalan los artículos 56 y 76 de la Ley invocada. Por lo que en todos los casos se consideraron los precios a los que se comercializan en el mercado mercancías similares, por lo cual se realizó una investigación los días 04, 05, 06, 07, 10, 12 y 19 de octubre 2022, en las tiendas en línea, atendiendo a que son mercancías que se venden en territorio nacional, cumpliendo con el periodo establecido expuesto anteriormente, así como por tratarse de tiendas a las que se recurren con mayor frecuencia, tomando en cuenta que las tiendas en línea donde se comercializan las mercancías venden el mayor número de unidades, esto es, el precio unitario que se tomó en consideración, es el de la mercancía comercialmente intercambiable a mayor número de unidades con el público en general dentro del territorio nacional, considerando la utilidad y la funcionalidad para el que fueron hechas las mercancías; ahora bien el método que es utilizado es el señalado en el artículo 78 de la Ley Aduanera, siendo considerable para este método el mayor número de unidades al que se venden en territorio nacional, en el mismo estado en que son importadas, por ser un método más flexible y no un método estricto.

Es importante tener en consideración las siguientes tesis:

MGE

90/231

Calle Oriente 233 Número 178, Col. Agrícola Oriental,
Demarcación Territorial Iztacalco, C.P. 06500, Ciudad de México.
Tel. 55 57 01 47 46 ext. 1105

CIUDAD INNOVADORA
Y DE DERECHOS



GOBIERNO DE LA
CIUDAD DE MÉXICO

SECRETARÍA DE ADMINISTRACIÓN Y FINANZAS DE LA CIUDAD DE MÉXICO

Tesorería de la Ciudad de México

Coordinación Ejecutiva de Verificación de Comercio Exterior

Dirección de Procedimientos Legales

Número de orden: CVD0900032/22
Expediente: CPA0900039/22
SAF/TCDMX/CEVCE/DPL/1809/2022



"DETERMINACIÓN DEL VALOR EN ADUANA DE LA MERCANCÍA MATERIA DE UN PROCEDIMIENTO ADMINISTRATIVO. REQUISITOS QUE DEBE SATISFACER LA RESOLUCIÓN RELATIVA EMITIDA CON BASE EN INFORMACIÓN OBTENIDA DE UNA CONSULTA A INTERNET, A EFECTO DE RESPETAR EL DERECHO A LA SEGURIDAD JURÍDICA DEL PARTICULAR.

La información generada o comunicada por medio del sistema mundial de diseminación y obtención de datos denominado "Internet", constituye un adelanto tecnológico que cada día forma parte de la práctica jurídica y es aceptado acudir a ese medio para obtener información y fundamentar una resolución, por lo que los datos consultados vía "Internet" pueden utilizarse por la autoridad aduanera para determinar el valor en aduana de la mercancía materia de un procedimiento administrativo; sin embargo, como dicha información no es permanente ni estática, sino efímera y cambiante, lo que inclusive imposibilita su ulterior consulta, a efecto de respetar el derecho a la seguridad jurídica del particular y no dejarlo en estado de indefensión, si la autoridad mencionada decide realizar una consulta de información contenida en "Internet" y seleccionar la comprendida en una página web para los efectos señalados, debe indicar la dirección electrónica de donde la obtuvo y la fecha en que llevó a cabo la consulta respectiva, además de imprimir y certificar el contenido de aquella para demostrar que, al menos en la fecha en que afirma que hizo la consulta, existían en "Internet" los elementos que le sirvieron de base para valorar la mercancía materia del procedimiento administrativo.

SEGUNDO TRIBUNAL COLEGIADO EN MATERIAS PENAL Y ADMINISTRATIVA DEL DÉCIMO SÉPTIMO CIRCUITO.

Amparo directo 421/2015. Juan Manuel Delgado Cardoza. 14 de abril de 2016. Unanimitad de votos. Ponente: José Octavio Rodarte Ibarra. Secretaria: Diana Elizabeth Gutiérrez Espinoza.

"SEGUNDO TRIBUNAL COLEGIADO EN MATERIAS PENAL Y ADMINISTRATIVA DEL DÉCIMO SÉPTIMO CIRCUITO.

Amparo directo 421/2015. Juan Manuel Delgado Cardoza. 14 de abril de 2016. Unanimitad de votos. Ponente: José Octavio Rodarte Ibarra. Secretaria: Diana Elizabeth Gutiérrez Espinoza.

Suprema Corte de Justicia de la Nación Registro digital: 186243 Instancia: Tribunales Colegiados de Circuito Novena Época Materias(s): Civil Tesis: V.3o.10 C Fuente: Semanario Judicial de la Federación y su Gaceta. Tomo XVI, Agosto de 2002, página 1306 Tipo: Aislada INFORMACIÓN PROVENIENTE DE INTERNET. VALOR PROBATORIO. El artículo 188 del Código Federal de Procedimientos Civiles, de aplicación supletoria a la Ley de Amparo, en términos de lo previsto en el diverso artículo 2o. de este ordenamiento legal, dispone: "Para acreditar hechos o circunstancias en relación con el negocio que se ventila, pueden las partes presentar fotografías, escritos o notas taquigráficas, y, en general, toda clase de elementos aportados por los descubrimientos de la ciencia."; asimismo, el diverso artículo 210-A, párrafo primero, de la legislación que se comenta, en lo conducente, reconoce como prueba la información generada o comunicada que consiste en medios electrónicos, ópticos o en cualquiera otra tecnología; ahora bien, entre los medios de comunicación electrónicos se encuentra "Internet", que constituye un sistema mundial de diseminación y obtención de información en diversos ámbitos y, dependiendo de esto último, puede determinarse el carácter oficial o extraoficial de la noticia que al efecto se recabe, y como constituye un adelanto de la ciencia, procede, en el aspecto normativo, otorgarle valor probatorio idóneo. TERCER TRIBUNAL COLEGIADO DEL QUINTO CIRCUITO. Amparo en revisión 257/2000. Bancomer, S.A., Institución de Banca Múltiple, Grupo Financiero. 26 de junio de 2001. Unanimitad de votos. Ponente: Epicteto García Báez."

Respecto del inventario del Acta de Inicio de Procedimiento Administrativo en Materia Aduanera, que contiene el Caso Dos descrita como: conjunto de saco y pantalón, origen China, marca Capsule, estilo y/o modelo CC510 y CC50010, apreciándose a simple vista que las mercancías objeto de valoración se tratan de mercancías nuevas y cuentan con una marca de poco reconocimiento dentro del territorio nacional, por tal motivo no cuentan con un prestigio o reconocimiento comercial, la valoración se realiza con los demás elementos que permite el artículo 73 de la Ley Aduanera, esto es, por su descripción, características y composición, de lo anteriormente expuesto se procede a realizar una investigación vía Internet en la página electrónica: <https://cklass.shop/>, la cual cuenta con diversas sucursales en la República Mexicana, mismas que se encuentran abiertas al público en general, por lo que se tomara de referencia solo tres de ellas siendo la siguiente: CKLASS CENTER IZTAPALAPA: Av. Ermita Iztapalapa, No. 1696-A, Col. Barrio San Miguel del Iztapalapa, C.P. 09360, con número telefónico 5556466097 y correo electrónico iztapalapa@cklass.net, CKLASS CENTER NORTE 45 CDMX: Av. Norte 45 No. 1104

91/231

MGL/

Calle Oriente 233 Número 178, Col. Agrícola Oriental,
Demarcación Territorial Iztacalco, C.P. 08500, Ciudad de México.
Tel. 55 57 01 47 46 ext. 1105

CIUDAD INNOVADORA
Y DE DERECHOS



GOBIERNO DE LA
CIUDAD DE MÉXICO

SECRETARÍA DE ADMINISTRACIÓN Y FINANZAS DE LA CIUDAD DE MÉXICO
Tesorería de la Ciudad de México
Coordinación Ejecutiva de Verificación de Comercio Exterior
Dirección de Procedimientos Legales

Número de orden: CVD0900032/22
Expediente: CPA0900039/22
SAF/TCDMX/CEVCE/DPL/1809/2022



esquina Pte. 152 y Calzada Vallejo, Col. Industrial Vallejo, Del. Azcapotzalco, C.P. 02300, con número telefónico 5555874126 y CLASS CENTER EL ROSARIO, Av. 16 de Septiembre No. 333, Col. Sta. Inés Azcapotzalco Cerca del Metro "Águiles Serdan", C.P. 02140, con número telefónico 5553195902, donde se encontraron: conjunto mujer rojo, estado nuevo, marca cklass, con un precio comercial de \$999.00 (Novecientos noventa y nueve pesos 00/100 M.N.), las mercancías consideradas son tomando en cuenta tiendas en línea donde se comercializan las mercancías que venden el mayor número de unidades con el público en general dentro del territorio nacional a personas que no se encuentran vinculadas con los vendedores de las mercancías al primer nivel comercial después de la importación, tomando en consideración que entre ambos productos existen las mismas características que son conjuntos de saco y pantalón, cuentan con la misma calidad ya que poseen mismas especificaciones y características, cuentan con el mismo prestigio comercial debido a que se adquieren con una aceptación en el mercado para ser adquiridas, asimismo cuentan con una marca comercial lo cual permite que sean distinguidos y tengan fácil aceptación en el mercado, por lo que tienen la misma utilidad y/o función para el que fueron diseñados, que aunque no sean iguales en todo, posean características y composición semejantes, lo que les permite cumplir las mismas funciones y ser comercialmente intercambiables en territorio nacional. Cabe mencionar como resultado de la investigación al no encontrarse algunas de las marcas que ostentan las mercancías en el inventario, se tomó de referencia una marca con calidad y prestigio comercial similar. Dichos precios servirán de referencia para determinar el valor en aduana de las mercancías ajustando de manera razonable, el precio, es decir, restando los costos por concepto de transporte, seguros, utilidades y gastos conexos, tales como manejo, carga y descarga en que incurra con motivo del transporte de las mercancías conforme a lo establecido en el artículo 75 fracción II de la Ley Aduanera, tomando un descuento del 25% por dichos conceptos al valor total de la mercancía. Derivado de lo anterior se precisa la siguiente liga e imagen que hace constar la existencia del domicilio donde se encuentran ubicados, así como la comparación respectiva realizada en la inspección física, con la comparada en tiendas virtuales, de igual manera se visualiza el valor que se obtuvo y la fecha y hora en que se realizó dicha consulta.

<https://cklass.shop>

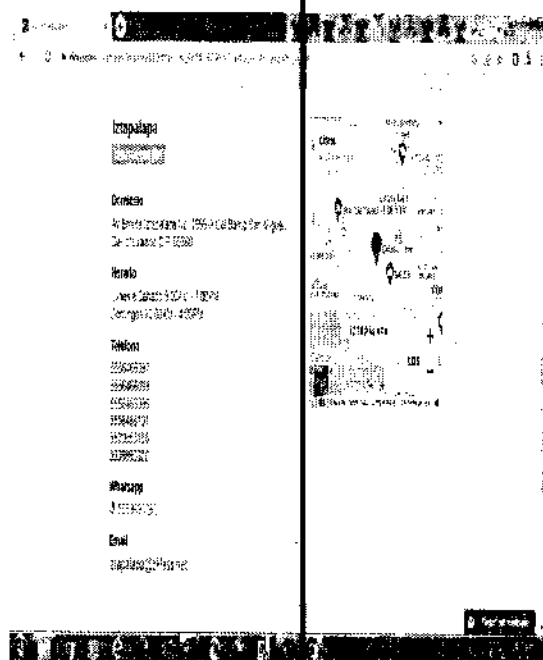

Visualizador de certificados: smicloudflare.com

General

Entidad a

Nombre común (CN): smicloudflare.com
Organización (O): Cloudflare Inc.
Unidad organizativa (OU): «No forma parte de un certificado»

Propietaria por

Nombre común (CN): Cloudflare Inc ECC CA-3
Organización (O): Cloudflare Inc.
Unidad organizativa (OU): «No forma parte de un certificado»

Fecha de validez

Emisión: 6 de junio de 2022 09:00:00
Vencimiento: 6 de junio de 2023 12:00:00

Pruebas digitales

Huella digital SHA-256: 34 DE D2 F4 69 7E D3 DE E2 5C D1 48 95 1F 8B FE
48 6A 22 73 4F E1 95 0C D1 F7 FE 3C A6 CE 7C CC
Huella digital SHA-1: C3 DF 24 4C AE 93 5A 37 75 54 AB 13 5C F4 A0 19
08 84 3C ED

MGRG

92/231

Calle Oriente 233 Número 178, Col. Agrícola Oriental,
Demarcación Territorial Iztacalco, C.P. 03500, Ciudad de México.
Tel. 55 57 01 47 46 ext. 1105

CIUDAD INNOVADORA
Y DE DERECHOS

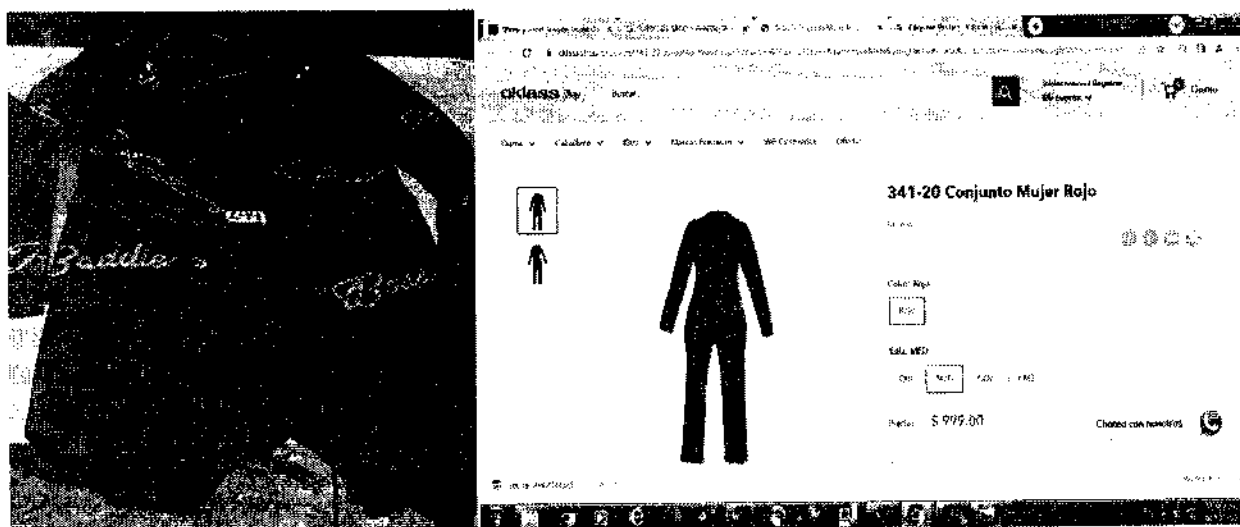
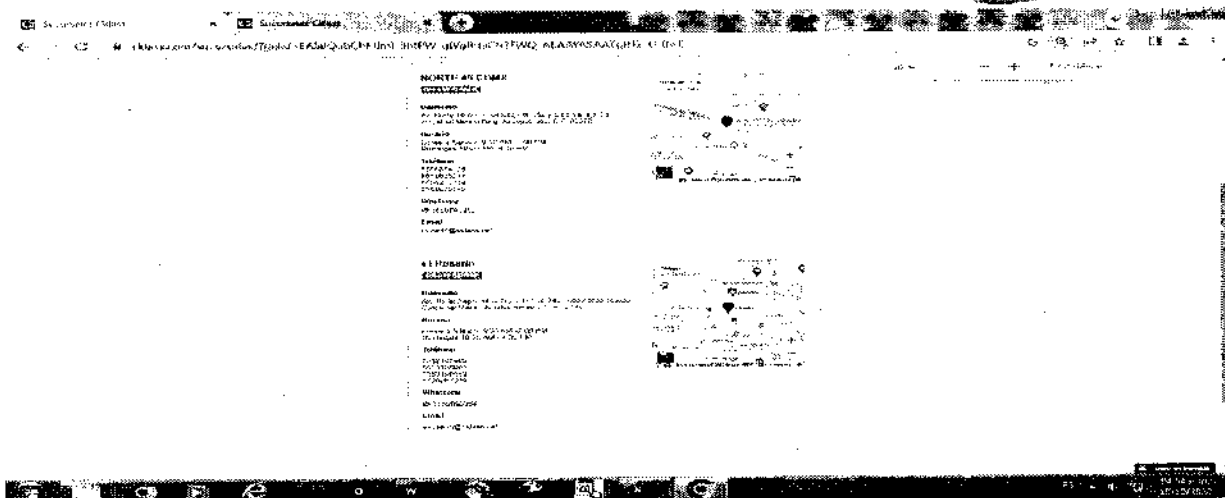

CIUDAD INNOVADORA
Y DE DERECHOS



GOBIERNO DE LA
CIUDAD DE MÉXICO

SECRETARÍA DE ADMINISTRACIÓN Y FINANZAS DE LA CIUDAD DE MÉXICO
Tesorería de la Ciudad de México
Coordinación Ejecutiva de Verificación de Comercio Exterior
Dirección de Procedimientos Legales

Número de orden: CVD0900032/22
Expediente: CPA0900039/22
SAF/TCDMX/CEVCE/DPL/1809/2022



Descripción
Conjunto de pantalón y camiseta, ambos de tejido sintético, color blanco, con detalles en negro. Incluye: 1 pantalón y 1 camiseta. Material: 100% poliéster. Marca: Body. Origen: China. Valor: \$199.00. Estado: Nuevo. Cantidad: 1. Tipo de mercancía: Ropa.

Características
Marca: Body
Origen: China
Material: 100% poliéster
Estado: Nuevo
Cantidad: 1
Tipo de mercancía: Ropa

Valor
Valor: \$199.00

Esta prenda de internet tiene las siguientes similitudes con las embargadas: se trata de conjunto de saco y pantalón, con composición de fibras sintéticas (poliéster), cubre la parte superior e inferior del cuerpo, que, aunque no sean iguales en todo posee características semejantes, lo que les permite cumplir las mismas funciones.

Respecto del inventario del Acta de Inicio de Procedimiento Administrativo en Materia Aduanera, que contiene el Caso Uno y Caso Dos descritas como: **body**, origen China, marca **Coco moda**, **Lizette Collection** y **Love Tree**, estilo y/o modelo 44052.LCA4060 y algunos sin modelo, apreciándose a simple vista que las mercancías objeto de valoración se tratan de mercancías nuevas y cuentan con una marca de poco reconocimiento dentro del territorio nacional, por tal motivo no cuentan con un prestigio o reconocimiento comercial, la valoración se realiza con los demás elementos que permite el artículo 73 de la Ley Aduanera, esto es, por su descripción, características y composición, de lo anteriormente expuesto se procede a realizar una investigación vía internet en la página electrónica: <https://forever21.com.mx/>, la cual cuenta con diversas sucursales en la República Mexicana, mismas que se encuentran abiertas al público en general, por lo que se tomara de referencia solo tres de ellas siendo la siguiente: **Oasis Coyoacán CDMX**, **Av. Miguel Ángel de Quevedo 217, Romero de Tordesillas Coyoacán, 04310 Ciudad de México, CDMX**, con número telefónico +52 55 6826 8995 ext. 713, **Centro Manacal CDMX**, **Av. Insurgentes Sur #1457, Insurgentes Mixcoac, Benito Juárez, Ciudad de México 03920** y **Parque Tezontle CDMX**, **Local 66, Av. Canal de Tezontle 1512, Área Federal Central de Alastos, Iztlapalapa, 09020 CDMX**, con número telefónico 55 6826 8995 ext 739, donde se encontraron **body**, estado nuevo, marca **forever 21**, con un precio comercial de **\$199.00 (Ciento noventa y nueve pesos 00/100 M.N.)**, las mercancías consideradas son tomando en cuenta tiendas en línea donde se comercializan las mercancías que venden el mayor número de unidades con el público en general dentro del territorio nacional a personas que no se encuentran vinculadas con los vendedores de las mercancías al primer nivel comercial después de la importación, tomando en consideración que entre ambos productos existen las mismas características que son **body's**, cuentan con la misma calidad ya que poseen mismas especificaciones y características, cuentan con el mismo prestigio comercial debido a que se adquieren con una aceptación en el mercado para ser adquiridas, asimismo cuentan con una marca comercial lo cual permite que sean distinguidos y tengan fácil aceptación en el mercado, por lo que tienen la misma utilidad y/o función para el que fueron diseñados, que aunque no sean iguales en todo, posean características y composición semejantes, lo que les permite cumplir las mismas funciones y ser comercialmente intercambiables en territorio nacional. Cabe mencionar como resultado de la investigación al no encontrarse algunas de las marcas que ostentan las mercancías en el inventario, se tomó de referencia una marca con calidad y prestigio comercial similar. Dichos precios servirán de referencia para determinar el valor en aduana de las mercancías ajustando de manera razonable, el precio, es decir, restando los costos por concepto de transporte, seguros, utilidades y gastos conexos, tales como manejo, carga y descarga en que incurra con motivo del transporte de las mercancías conforme a lo establecido en el artículo 75 fracción II de la Ley Aduanera, tomando un descuento del 25% por dichos conceptos al valor total de la mercancía. Derivado de lo anterior se precisa la siguiente liga e imagen que hace constar la existencia del domicilio donde se encuentran ubicados, así como la comparación respectiva realizada en la inspección física, con la comparada en tiendas virtuales, de igual manera se visualiza el valor que se obtuvo y la fecha y hora en que se realizó dicha consulta.

94/231

MGEX

Calle Oriente 233 Número 178, Col. Agrícola Oriental,
Demarcación Territorial Iztacalco, C.P. 06500, Ciudad de México.
Tel. 55 57 01 47 46 ext. 1105

CIUDAD INNOVADORA
Y DE DERECHOS



GOBIERNO DE LA
CIUDAD DE MÉXICO

SECRETARÍA DE ADMINISTRACIÓN Y FINANZAS DE LA CIUDAD DE MÉXICO
Tesorería de la Ciudad de México
Coordinación Ejecutiva de Verificación de Comercio Exterior
Dirección de Procedimientos Legales

Número de orden: CVD0900032/22
Expediente: CPA0900039/22
SAF/TCDMX/CEVCE/DPL/1809/2022



<https://forever21.com.mx/>

Visualizador de certificados: forever21.com.mx

General Detalles

Emisor a

Nombre de tienda (CNE) forever21.com.mx
Tipo de tienda (CNE) tienda física de comercio exterior
Código de tienda (CNE) tienda física de comercio exterior

Proveedores por

Nombre de tienda (CNE) 54
Tipo de tienda (CNE) tienda física de comercio exterior
Código de tienda (CNE) tienda física de comercio exterior

Período de validez

Fecha de emisión de 2022 2022/01/01
Fecha de 2022 2022/01/01

Características

Modelo de tienda (CNE) 2022 2022/01/01
Tipo de tienda (CNE) 2022 2022/01/01
Código de tienda (CNE) 2022 2022/01/01

[https://forever21.com.mx/products/knit-top-bodysuit-sslv-n-a-](https://forever21.com.mx/products/knit-top-bodysuit-sslv-n-a-00423103?variant=3992476155922¤cy=MXN&utm_medium=product_sync&utm_source=google&utm_content=sag_organic&utm_campaign=sag_organic)

[00423103?variant=3992476155922¤cy=MXN&utm_medium=product_sync&utm_source=google&utm_content=sag_organic&utm_campaign=sag_organic](https://forever21.com.mx/products/knit-top-bodysuit-sslv-n-a-00423103?variant=3992476155922¤cy=MXN&utm_medium=product_sync&utm_source=google&utm_content=sag_organic&utm_campaign=sag_organic)

Mercancía ubicada en el Recinto Fiscal.

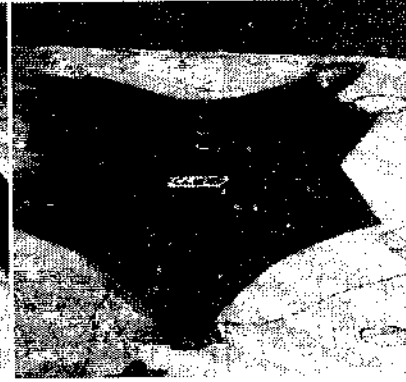

95/231

MG/CO

Calle Oriente 233 Número 178, Col. Agrícola Oriental,
Demarcación Territorial Iztacalco, C.P. 08500, Ciudad de México.
Tel. 55 57 01 47 46 ext. 1105

CIUDAD INNOVADORA
Y DE DERECHOS



GOBIERNO DE LA
CIUDAD DE MÉXICO

SECRETARÍA DE ADMINISTRACIÓN Y FINANZAS DE LA CIUDAD DE MÉXICO
Tesorería de la Ciudad de México
Coordinación Ejecutiva de Verificación de Comercio Exterior
Dirección de Procedimientos Legales

Número de orden: CVD0900032/22
Expediente: CPA0900039/22
SAF/TCDMX/CEVCE/DPL/1809/2022



Mercancía con la que se realizó la comparación.

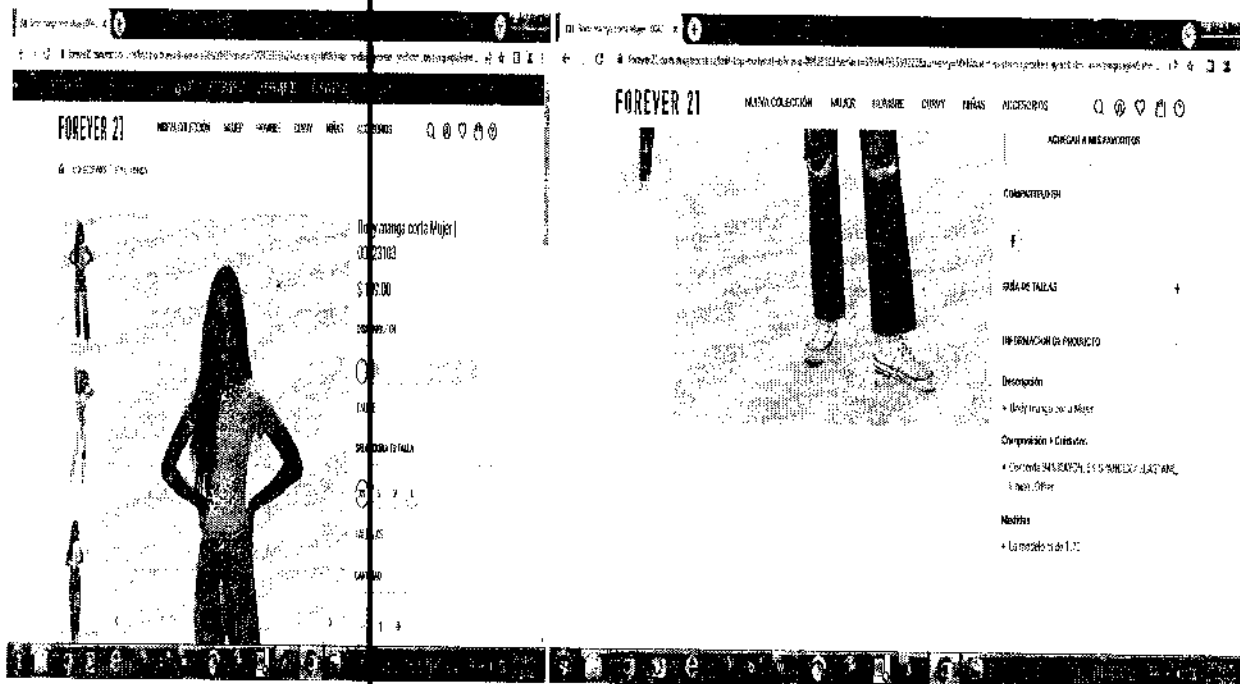

Esta prenda de internet tiene las siguientes similitudes con las embargadas: se trata de body para mujer, con composición de fibras artificiales, cubre la parte superior del cuerpo, que, aunque no sean iguales en todo posee características semejantes, lo que les permite cumplir las mismas funciones.

Respecto del inventario del Acta de Inicio de Procedimiento Administrativo en Materia Aduanera, que contiene el Caso Uno, Caso Dos, Caso Tres, Caso Cuatro y Caso Cinco descritas como: abrigo, origen China, marca Love Tree, Lizette Collection, estilo y/o modelo LC2209, LC2336, 80023JY, algunos sin estilo y/o modelo, blazer, origen China, marca Iris, Lizette Collection, Michel, Milk & Honey, One and More, Patel, Ventio, estilo y/o modelo 70339, 70436, 32537J, 53068J, H2532, JJ1743, LC1802, LC-2045, LC-2047, OMJD131W0D, MM-22051, algunos sin estilo y/o modelo, blusa, origen China, marca Jirui, Lizette Collection, Love Tree, Lulu love, M moda, Max Fashion, Misskelly, Momoko, Muy muy Fancy collection, Oece estudio, okay, Okboth, Pastel, Salt, The Love Brand, estilo y/o modelo 9062, 9069, LC1128, M2601, MMA1331, MMA1336, P8SPT4179, SD4009, ST1062, algunos sin modelo, blusa, origen China y Vietnam, marca Active USA, Viashe, Milk & Honey, Viashe, Lizette Collection, Love Tree, M/2, IMMODEL, estilo y/o modelo T12216, BT02752, 53088T7, BT02752, LCA3715, T92681, SW-19512-ST, algunos sin estilo y/o modelo, chaleco y short, origen China, marca C&L, CHANEL, CHARCL & KCITH, DIFENTSE, HEHE, IN'S, IZL, SIN MARCA, XR, ZALIA, estilo y/o modelo B2578, bolsa, origen China, marca Ovi, estilo y/o modelo 7041-3, 8047 green, 8047 yellow, a03, CJ-122k#, H-3, HB-785, M9013, SW010, XH-A, algunos sin modelo, cardigan, origen China, marca Caramelo, sin estilo y/o modelo, chamarra, origen China, marca JS denim, Lizette Collection, Love Tree, BBJ Los Angeles, Posh, Kiwi, estilo y/o modelo JJ20229, JJ20228, LCD-146, JJ2326, algunos sin modelo, falda y blusa, origen Vietnam y China, marca Haute Monde, estilo y/o modelo HMST0091U1611, HMST0054, HST0387, HMST0354, calzado casual, origen Vietnam y Taiwan, marca Nike, estilo y/o modelo AT7184-002, G97686, pantalón, origen Vietnam y Cambodia, marca Haute Monde, Blashe, Cisono, Michel, Active USA, estilo y/o modelo HMP30910, BP05598, PP102, 9178, P11857, 111953, mallón, origen China, marca Day G, estilo y/o modelo CP3636, blusa, origen China, Cambodia, Vietnam, marca Active USA,

96/231

MGE

Calle Oriente 233 Número 178, Col. Agrícola Oriental,
Demarcación Territorial Iztacalco, C.P. 08500, Ciudad de México.
Tel. 55 57 01 47 46 ext. 1105

CIUDAD INNOVADORA
Y DE DERECHOS



GOBIERNO DE LA
CIUDAD DE MÉXICO

SECRETARÍA DE ADMINISTRACIÓN Y FINANZAS DE LA CIUDAD DE MÉXICO

Tesorería de la Ciudad de México

Coordinación Ejecutiva de Verificación de Comercio Exterior

Dirección de Procedimientos Legales



Ricardo
2022 Flores
Año de
Magón
POR CIUDAD DE LA CIUDAD DE MÉXICO

Número de orden: CVD0900032/22
Expediente: CPA0900039/22
SAF/TCDMX/CEVCE/DPL/1809/2022

All urs inc, Balboa, Blashe, Celcey, Haute Monde, Iris, Jera, L/C Lizette Collection, Maun, Milk & Honey, Miss Tian, Mocha, Muy Muy Fancy Collection, Oece estudio, okboth fashion, Ovi, Pastel, Story On, The Love Brand, Viashe, Ym fashion, estilo y/o modelo MM-21000, 22SZS011, 3042ST1, 30470T, 30605T, 33014T, 59933T, B3564, BT01721, BT02688, BT02965, BT03289, BT22020 LETONIA, CH004, BMT55336, FT92212, LCA3314, LC A4062, LP 8566, ML88B2, MM22044, MMA1256, MU4086, PBSPT4103, PBSPT4163, MU4086, PBSPT4103, PBSPT4163, ST1803, T12872, T13242, T3670, T7202, algunos sin modelo, blusa, origen China, marca Muy muy Fancy collection, love tree, estilo y/o modelo MM22077, algunos sin modelo, pantalón, origen China, Vietnam, Italia, marca agorss, chocolate USA, deezzer jeans, denim blvd, enjean, estudio s, fato jeans, lc, lizette collection, milk & honey, nyd jeans, oece estudio, sublime fashion, surprise, venti6, wax jean, estilo y/o modelo 13453, 90187, 90250, 1011001, 31317P-1, AG-1045, AG-700, AG-811, BHI-2010-386N, DE-1064, DE-1752, EP3312, EP3344, EP-1379, ES1411, FT-H-1149, LC-344, LCA3679, R676, R707, R719, RC79, YP4625, algunos sin modelo, top y pantalón, origen China, camboia, marca Amanda, Mi558, Blashe, Haute Monde, Balboa, estilo y/o modelo SQ3815, MTP6993, BSET03344, 142577, 153779, sudadera, origen China, marca mulaya, estilo y/o modelo 8310, sueter, origen China, marca balboa, blanco ella, buza F, L/C lizette Collection, LC, Love Tree, Mulaya, Mulaya basics, Muy muy Fancy collection, estilo y/o modelo 6607, 8310, 8339, 0789, LCA3603, LCA4068, MMA1277, SOPHIABT21269, algunos sin modelo, calzado casual, origen Vietnam, marca nike, estilo y/o modelo 354672105, calzado casual, origen Vietnam, marca nike, estilo y/o modelo 354672105, vestido, origen China, Camboia y Vietnam, marca Available, Blanco, Haute Monde, Heart Hips, Immodel, Iris, L/C Lozette Collection, Love Tree, Lulu Love, Lulu White, Luxxel, Mirlovel, Miss Kelly, Muy Muy Fancy Collection, Oece estudio, Okay, Tu, estilo y/o modelo 6935, D-9540, DS4195, HMD10774, ID5052, KL9590, LCA4022, LCA4043, LD8106, LULU-6526, M6619, RD5930F, XY1006, algunos sin modelo, vestido, origen China y Vietnam, marca Active USA, Forever 21, Heart Hips, Hera Collection, Iris, Laogui, M Moda, Oece Estudio, estilo y/o modelo 22866, ID4976A, J13257, ID4976A, DJ47470, BJ47470, algunos sin modelo, calzado casual, origen China, marca La sheelah, Berness, Liliana, estilo y/o modelo Flow-22, Freya-01, Vanya-10, calzado casual, origen Indonesia, marca Adidas, estilo y/o modelo PW1001001, chamarras y pantalón, origen China y vietnam, marca Amanda, Becool y The set, estilo y/o modelo CJT1278, 21077, algunos sin modelo, pantalón y sudadera, origen China, camboia y vietnam, marca Kiss bella, Iris, Balboa, Labijon, estilo y/o modelo lset161, RN#153779, algunos sin modelo, pantalón y sudadera, origen China, marca Amanda, Blashe, algunos sin marca, estilo y/o modelo BSET03136A, RN142577, algunos sin modelo, sudadera, origen China, marca Amanda, estilo y/o modelo CJT1241, short, origen China, sin marca, sin estilo y/o modelo, calzado casual, origen China, marca Liliana, sin estilo y/o modelo, calzado casual, origen Vietnam, marca Nike, estilo y/o modelo 554725124, calzado casual, origen Vietnam, marca Nike, estilo y/o modelo 105489122, calzado casual, origen Vietnam, marca Nike, estilo y/o modelo A17184-002, calzado casual, origen Vietnam, marca Nike, estilo y/o modelo AT7184-002, calzado casual, origen Vietnam, marca Nike, estilo y/o modelo DC9036-100, calzado casual, origen Vietnam, marca Nike, estilo y/o modelo 105489122, vestido, origen China, marca Balboa, Hot & deicius, Story on, Lizette Collection, Lulu White, Love tree, Muy Muy Fancy collection, estilo y/o modelo Bosnia BD22019, HGD6929, SSW3056A, LULU-8059, vestido, origen China, Vietnam, marca Love Tree, Hera Collection, Iris, estilo y/o modelo 21449, 4738DY, 22800-0 21388, 22742, 21147, 22816-0, 22829, ID3310, 22796, 22866, 21147, saco y falda, origen China, marca L/C Lizette Collection, estilo y/o modelo LC1865, calzado casual, origen Italia, marca Dolce & Gabbana, sin estilo y/o modelo, top, origen Camboia, marca blashe, estilo y/o modelo BSET03174 apreciándose a simple vista que las mercancías objeto de valoración se tratan de mercancías nuevas y cuentan con una marca de poco reconocimiento dentro del territorio nacional, por tal motivo no cuentan con un prestigio o reconocimiento comercial, la valoración se realiza con los demás elementos que permite el artículo 73 de la Ley Aduanera, esto es, por su descripción, características y composición, de lo anteriormente expuesto se procede a realizar una investigación vía internet en la página electrónica: <https://coppel/>, la cual cuenta con diversas sucursales en la República Mexicana, mismas que se encuentran abiertas al público en general, por lo que se tomara de referencia solo tres de ellas siendo la siguiente: SUR 16, Oriente 237 #339, Col. Agrícola Oriental, entre Sur 16 y Sur 20, C.P. 08500, Iztacalco, Distrito Federal, con número telefónico (55) 5701-1522, VASCO DE QUIROGA, Av. Vasco de Quiroga, #1651, col. Pueblo de Santa Fe, C.P. 01210, entre corregidora y pueblo nuevo, Álvaro Obregón, Distrito Federal, con número telefónico (55) 55597899 y PLAZA FORTUNA, Av. Fortuna Eje Cuatro Norte #334, Col. Magdalena de las salinas, C.P. 7760, Gustavo A Madero, Distrito Federal, con número telefónico (555) 369-7387 donde se encontraron: abrigo, estado nuevo, marca Sahara, con un precio comercial de \$349.00 (Trescientos cuarenta y nueve pesos 00/100 M.N.), blazer, estado nuevo, marca lady sun, con un precio comercial de \$239.00 (Doscientos treinta y nueve pesos 00/100 M.N.), blusa, estado nuevo, marca Sahara, con un precio comercial de \$289.00 (Doscientos ochenta y nueve pesos 00/100 M.N.), blusa y short, estado nuevo, marca Kendall & Kylie, con un precio comercial de \$1,019.00 (Mil diecinueve pesos 00/100 M.N.), bolsa, estado nuevo, marca Bebe, con un precio comercial de \$319.00 (Trescientos diecinueve pesos 00/100 M.N.), cárdigan, estado nuevo, marca Biadan, con un precio comercial de \$259.00 (Doscientos cincuenta y nueve pesos 00/100 M.N.), chamarras, estado nuevo, marca Thinner, con un precio comercial de \$449.00 (Cuatrocientos cuarenta y nueve pesos 00/100 M.N.), falda y blusa, estado nuevo, marca Sahara, con un precio comercial de \$459.00 (Cuatrocientos cincuenta y

97/231

MAGE

Calle Oriente 233 Número 178, Col. Agrícola Oriental,
Demarcación Territorial Iztacalco, C.P. 08500, Ciudad de México.
Tel. 55 57 01 47 46 ext. 1105

CIUDAD INNOVADORA
Y DE DERECHOS



GOBIERNO DE LA
CIUDAD DE MÉXICO

SECRETARÍA DE ADMINISTRACIÓN Y FINANZAS DE LA CIUDAD DE MÉXICO
Tesorería de la Ciudad de México
Coordinación Ejecutiva de Verificación de Comercio Exterior
Dirección de Procedimientos Legales

Número de orden: CVD0900032/22
Expediente: CPA0900039/22
SAF/TCOMX/CEVCE/DPL/1809/2022



nueve pesos 00/100 M.N.), calzado casual, estado nuevo, marca Nike, con un precio comercial de \$1,799.00 (Mil setecientos noventa y nueve pesos 00/100 M.N.), pantalón, estado nuevo, marca Sahara, con un precio comercial de \$319.00 (Trescientos diecinueve pesos 00/100 M.N.), leggings, estado nuevo, marca Thinner, con un precio comercial de \$219.00 (Doscientos diecinueve pesos 00/100 M.N.), blusa, estado nuevo, marca Sahara, con un precio comercial de \$299.00 (Doscientos veintinueve pesos 00/100 M.N.), blusa, estado nuevo, marca Sahara, con un precio comercial de \$249.00 (Doscientos cuarenta y nueve pesos 00/100 M.N.), pantalón, estado nuevo, marca Up & Down, con un precio comercial de \$219.00 (Doscientos diecinueve pesos 00/100 M.N.), top y leggings, estado nuevo, marca Sportline, con un precio comercial de \$349.00 (Trescientos cuarenta y nueve pesos 00/100 M.N.), sudadera, estado nuevo, marca quarry, con un precio comercial de \$174.00 (Ciento setenta y cuatro pesos 00/100 M.N.), suéter, estado nuevo, marca Jennifer López, con un precio comercial de \$369.00 (Trescientos sesenta y nueve pesos 00/100 M.N.), tenis, estado nuevo, marca Nike, con un precio comercial de \$1,499.00 (Mil cuatrocientos noventa y nueve pesos 00/100 M.N.), vestido, estado nuevo, marca Lady Sun, con un precio comercial de \$349.00 (Trescientos cuarenta y nueve pesos 00/100 M.N.), calzado casual, estado nuevo, marca 18 Forever, con un precio comercial de \$399.00 (Trescientos noventa y nueve pesos 00/100 M.N.), calzado casual, estado nuevo, marca Adidas, con un precio comercial de \$1,149.00 (Mil ciento cuarenta y nueve pesos 00/100 M.N.), pants y chamarra, estado nuevo, marca Bebe, con un precio comercial de \$799.00 (Setecientos noventa y nueve pesos 00/100 M.N.), pantalón y sudadera, estado nuevo, marca Bebe, con un precio comercial de \$699.00 (Seiscientos noventa y nueve pesos 00/100 M.N.), pants y sudadera, estado nuevo, marca Refil, con un precio comercial de \$419.00 (Cuatrocientos diecinueve pesos 00/100 M.N.), sudadera, estado nuevo, marca 18 Forever, con un precio comercial de \$339.00 (Trescientos treinta y nueve pesos 00/100 M.N.), short, estado nuevo, sin marca, con un precio comercial de \$379.00 (Trescientos ochenta y nueve pesos 00/100 M.N.), calzado casual, estado nuevo, marca 18 Forever, con un precio comercial de \$379.00 (Trescientos setenta y nueve pesos 00/100 M.N.), calzado casual, estado nuevo, marca Nike, con un precio comercial de \$1,549.00 (Mil quinientos cuarenta y nueve pesos 00/100 M.N.), calzado casual, estado nuevo, marca Nike, con un precio comercial de \$1,699.00 (Mil seiscientos noventa y nueve pesos 00/100 M.N.), calzado casual, estado nuevo, marca Nike, con un precio comercial de \$1,349.00 (Mil trescientos cuarenta y nueve pesos 00/100 M.N.), calzado casual, estado nuevo, marca Nike, con un precio comercial de \$1,099.00 (Mil noventa y nueve pesos 00/100 M.N.), calzado casual, estado nuevo, marca Nike, con un precio comercial de \$1,199.00 (Mil ciento noventa y nueve pesos 00/100 M.N.), calzado casual, estado nuevo, marca Nike, con un precio comercial de \$1,299.00 (Mil doscientos noventa y nueve pesos 00/100 M.N.), vestido, estado nuevo, marca 18 Forever, con un precio comercial de \$299.00 (Doscientos noventa y nueve pesos 00/100 M.N.), vestido, estado nuevo, marca YPC, con un precio comercial de \$349.00 (Trescientos cuarenta y nueve pesos 00/100 M.N.), conjunto de dos piezas, estado nuevo, marca Lady Sun, con un precio comercial de \$379.00 (Trescientos setenta y nueve pesos 00/100 M.N.), calzado casual, estado nuevo, marca Flexi, con un precio comercial de \$699.00 (Seiscientos noventa y nueve pesos 00/100 M.N.), calzado casual, estado nuevo, marca Frida Kollection, con un precio comercial de \$549.00 (Quinientos cuarenta y nueve pesos 00/100 M.N.), top, estado nuevo, marca Bebe, con un precio comercial de \$189.00 (Ciento ochenta y nueve pesos 00/100 M.N.). Las mercancías consideradas son tomando en cuenta tiendas en línea donde se comercializan las mercancías que venden el mayor número de unidades con el público en general dentro del territorio nacional a personas que no se encuentran vinculadas con los vendedores de las mercancías al primer nivel comercial después de la importación, tomando en consideración que entre ambos productos existen las mismas características que son Abrigo, blazer, blazer y top, blusa, bolsa, bolsa de mano, calzado casual, cárdigan, chaleco y short, chamarra, chamarra y pantalón, chamarra y shorts, falda y blusa, falda y top, mallon, pantalón, pantalón y chamarra, pantalón y sudadera, pantalón y top, pantalón torera y top, saco y falda, short, sudadera, pantalón y sudadera, pantalón y top, pantalón, torera y top, saco y falda, short, sudadera, suéter, top/pantalón, top y pantalón, top y short, vestido, cuentan con la misma calidad ya que poseen mismas especificaciones y características, cuentan con el mismo prestigio comercial debido a que se adquieren con una aceptación en el mercado para ser adquiridas, asimismo cuentan con una marca comercial lo cual permite que sean distinguidos y tengan fácil aceptación en el mercado, por lo que tienen la misma utilidad y/o función para el que fueron diseñados, que aunque no sean iguales en todo, posean características y composición semejantes, lo que les permite cumplir las mismas funciones y ser comercialmente intercambiables en territorio nacional. Cabe mencionar como resultado de la investigación al no encontrarse algunas de las marcas que ostentan las mercancías en el inventario, se tomó de referencia una marca con calidad y prestigio comercial similar. Dichos precios servirán de referencia para determinar el valor en aduana de las mercancías ajustando de manera razonable, el precio, es decir, restando los costos por concepto de transporte, seguros, utilidades y gastos conexos, tales como manejo, carga y descarga en que incurra con motivo del transporte de las mercancías conforme a lo establecido en el artículo 75 fracción II de la Ley Aduanera, tomando un descuento del 25% por dichos conceptos al valor total de la mercancía. Derivado de lo anterior se precisa la siguiente liga e imagen que hace constar la existencia del domicilio donde se encuentran ubicados, así como la comparación respectiva realizada en la inspección física, con la comparada en tiendas virtuales, de igual manera se visualiza el valor que se obtuvo y la fecha y hora en que se realizó dicha consulta.

98/231

MGRG

Calle Oriente 233 Número 178, Col. Agrícola Oriental,
Demarcación Territorial Iztacalco, C.P. 08500, Ciudad de México.
Tel. 55 57 01 47 46 ext. 1105

CIUDAD INNOVADORA
Y DE DERECHOS



GOBIERNO DE LA
CIUDAD DE MÉXICO

SECRETARÍA DE ADMINISTRACIÓN Y FINANZAS DE LA CIUDAD DE MÉXICO
Tesorería de la Ciudad de México
Coordinación Ejecutiva de Verificación de Comercio Exterior
Dirección de Procedimientos Legales

Número de orden: CVD0900032/22
Expediente: CPA0900039/22
SAF/TCDMX/CEVCE/DPL/1809/2022



<https://www.coppel.com/>

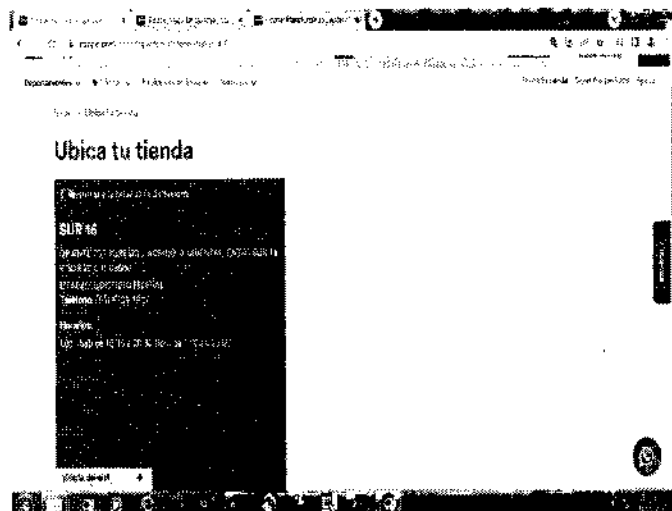

Visualizador de certificados: www.coppel.com

Origen	Destino
Entidad	<p>Nombre común (CN): www.coppel.com</p> <p>Organización (O): CDPAL, S.A. DE C.V.</p> <p>Unidad organizativa (OU): No tiene parte de un certificado</p>
Proporcionado por	<p>Nombre común (CN): Digital PLS RSA SHA256 2021 C31</p> <p>Organización (O): Digital PLS</p> <p>Unidad organizativa (OU): No tiene parte de un certificado</p>
Período de validez	<p>Emisión el: domingo, 12 de mayo de 2020 10:00:00</p> <p>Vencimiento: jueves, 23 de mayo de 2023 10:00:00</p>
Función digital	<p>Función digital (1): 45 46 47 48 49 50 51 52 53 54 55 56 57 58 59 60 61 62 63 64 65 66 67 68 69 70 71 72 73 74 75 76 77 78 79 80 81 82 83 84 85 86 87 88 89 90 91 92 93 94 95 96 97 98 99 100</p> <p>Función digital (2): 45 46 47 48 49 50 51 52 53 54 55 56 57 58 59 60 61 62 63 64 65 66 67 68 69 70 71 72 73 74 75 76 77 78 79 80 81 82 83 84 85 86 87 88 89 90 91 92 93 94 95 96 97 98 99 100</p>

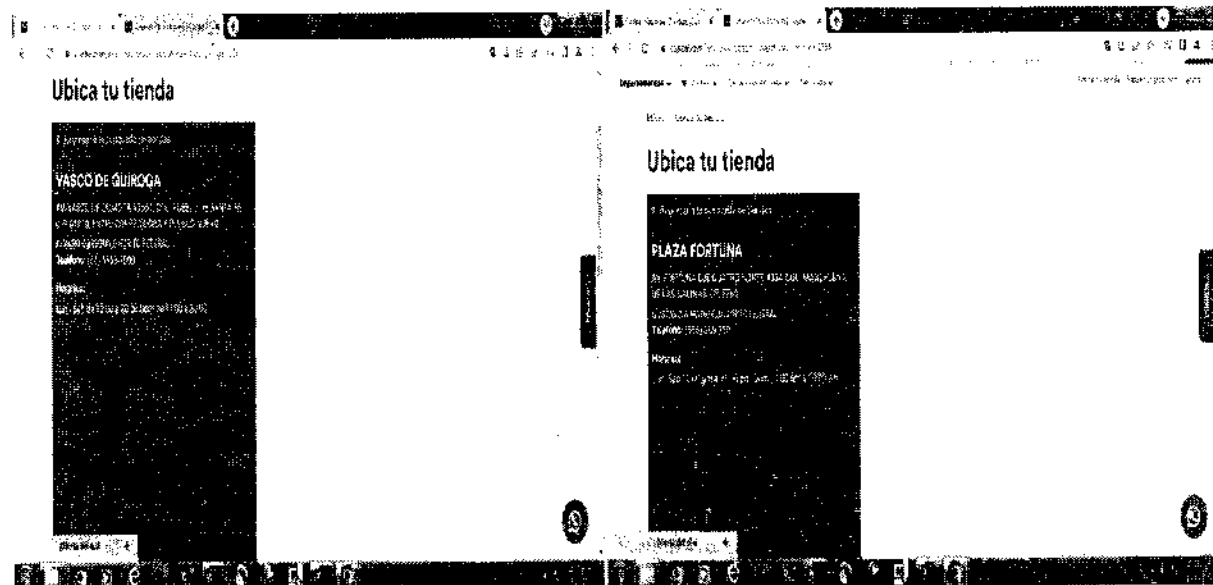

MGEC

Calle Oriente 233 Número 178, Col. Agrícola Oriental,
Demarcación Territorial Iztacalco, C.P. 08500, Ciudad de México.
Tel. 55 57 01 47 46 ext. 1105

99/231

CIUDAD INNOVADORA
Y DE DERECHOS





GOBIERNO DE LA
CIUDAD DE MÉXICO

SECRETARÍA DE ADMINISTRACIÓN Y FINANZAS DE LA CIUDAD DE MÉXICO
Tesorería de la Ciudad de México
Coordinación Ejecutiva de Verificación de Comercio Exterior
Dirección de Procedimientos Legales

Número de orden: CVD0900032/22
Expediente: CPA0900039/22
SAF/TCDMX/CEVCE/DPL/1809/2022



<https://www.coppel.com/blazer-con-solapa-lady-sun-liso-pr-3487032>
Mercancía ubicada en el Recinto Fiscal.

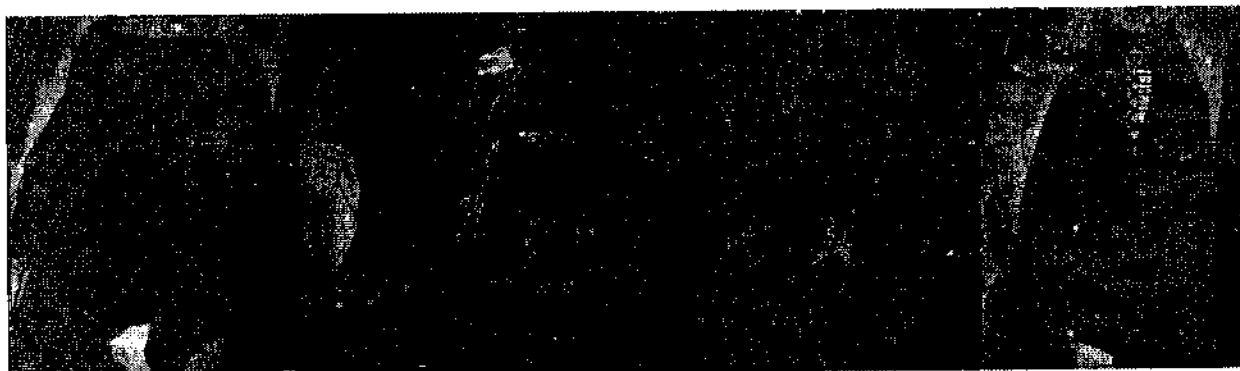

101/231

MGM

Calle Oriente 233 Número 178, Col. Agrícola Oriental,
Demarcación Territorial Iztacalco, C.P. 08500, Ciudad de México.
Tel. 55 57 01 47 46 ext. 1105

CIUDAD INNOVADORA
Y DE DERECHOS



GOBIERNO DE LA
CIUDAD DE MÉXICO

SECRETARÍA DE ADMINISTRACIÓN Y FINANZAS DE LA CIUDAD DE MÉXICO
Tesorería de la Ciudad de México
Coordinación Ejecutiva de Verificación de Comercio Exterior
Dirección de Procedimientos Legales

Número de orden: CVD0900032/22
Expediente: CPA0900039/22
SAF/TCDMX/CEVCE/DPL/1809/2022



Mercancía con la que se realizó la comparación.

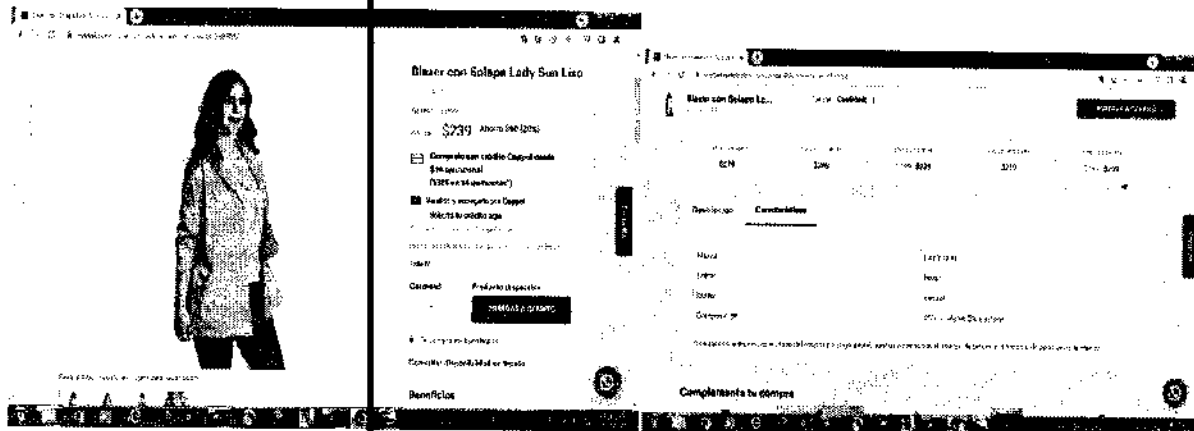

Esta prenda de internet tiene las siguientes similitudes con las embargadas: se trata de blazer para mujer, con composición de fibras sintéticas (poliéster), cubre la parte superior del cuerpo, que, aunque no sean iguales en todo posee características semejantes, lo que les permite cumplir las mismas funciones.

<https://www.coppel.com/blusa-refill-manga-larga-pr-3518082>
Mercancía ubicada en el Recinto Fiscal.

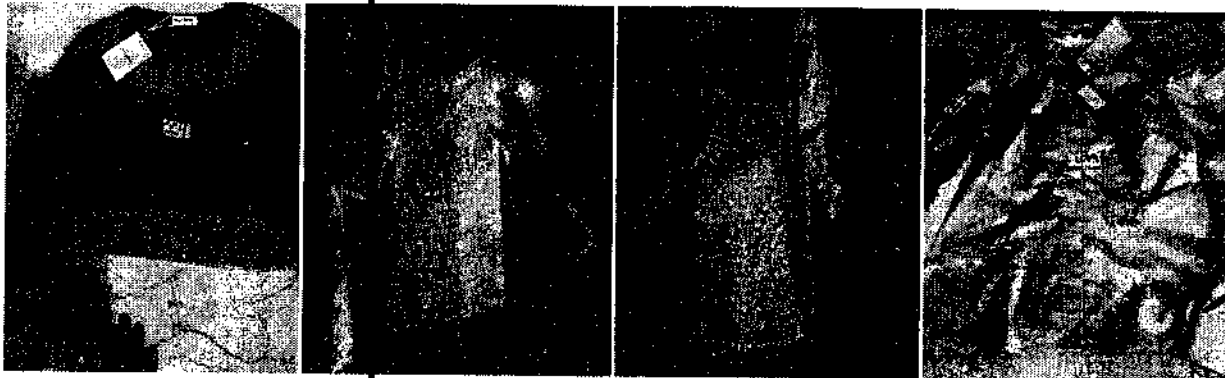

MGEG

102/231

Calle Oriente 233 Número 178, Col. Agrícola Oriental,
Demarcación Territorial Iztacalco, C.P. 06500, Ciudad de México.
Tel. 55 57 01 47 46 ext. 1105

CIUDAD INNOVADORA
Y DE DERECHOS



GOBIERNO DE LA
CIUDAD DE MÉXICO

SECRETARÍA DE ADMINISTRACIÓN Y FINANZAS DE LA CIUDAD DE MÉXICO
Tesorería de la Ciudad de México
Coordinación Ejecutiva de Verificación de Comercio Exterior
Dirección de Procedimientos Legales

Número de orden: CVD0900032/22
Expediente: CPA0900039/22
SAF/TCDMX/CEVCE/DPL/1809/2022

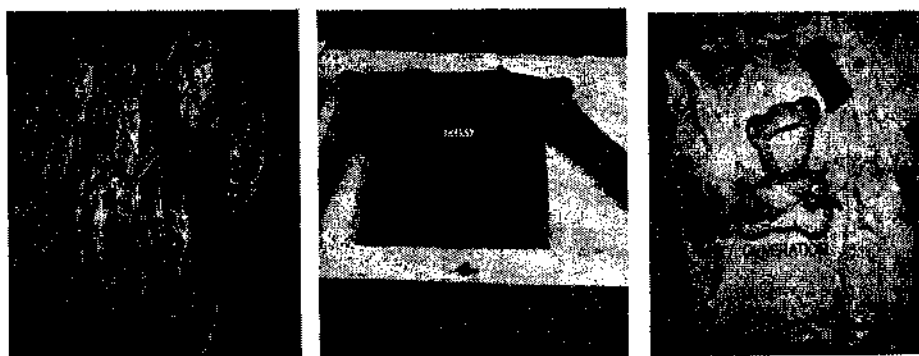
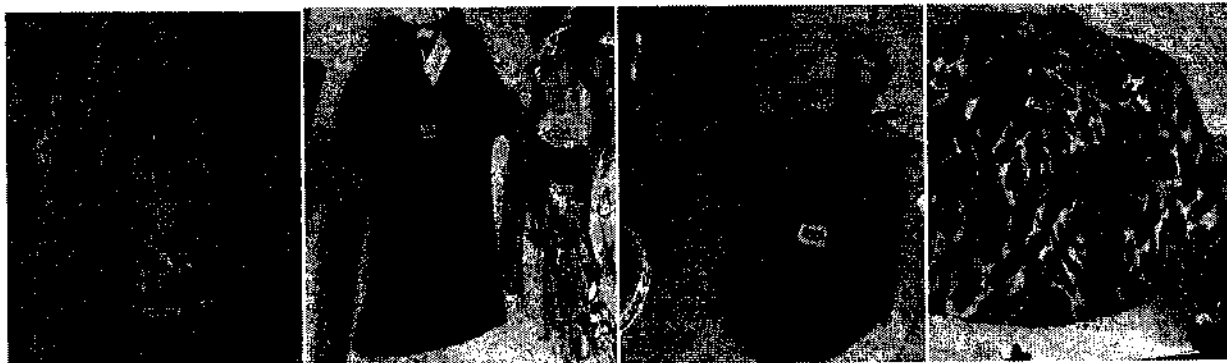

Mercancía con la que se realizó la comparación.

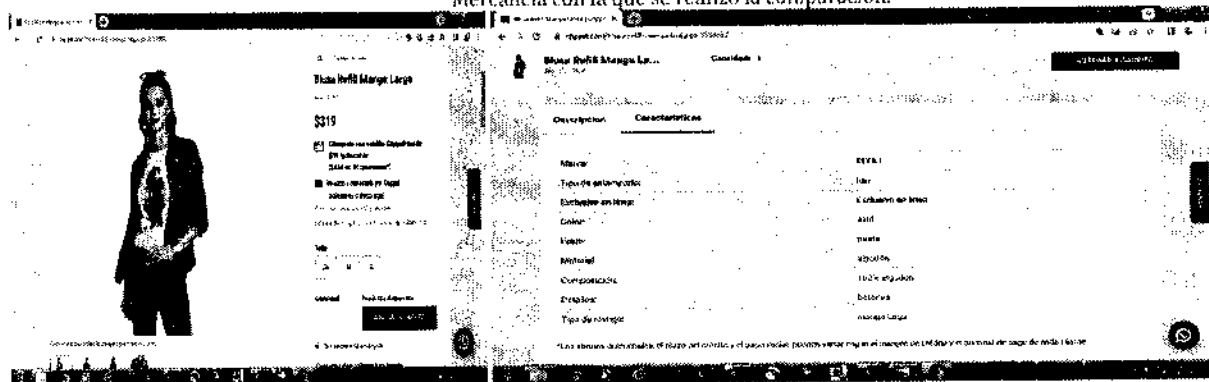

Esta prenda de internet tiene las siguientes similitudes con las embargadas: se trata de blusas para mujer, con composición de fibras algodón, cubre la parte superior del cuerpo, que, aunque no sean iguales en todo posee características semejantes, lo que les permite cumplir las mismas funciones.

MGEG

103/231

Calle Oriente 233 Número 178, Col. Agrícola Oriental,
Demarcación Territorial Iztacalco, C.P. 08500, Ciudad de México.
Tel. 55 57 01 47 46 ext. 1105

CIUDAD INNOVADORA
Y DE DERECHOS



GOBIERNO DE LA
CIUDAD DE MÉXICO

SECRETARÍA DE ADMINISTRACIÓN Y FINANZAS DE LA CIUDAD DE MÉXICO
Tesorería de la Ciudad de México
Coordinación Ejecutiva de Verificación de Comercio Exterior
Dirección de Procedimientos Legales

Número de orden: CVD0900032/22
Expediente: CPA0900039/22
SAF/TCDMX/CEVCE/DPL/1809/2022



<https://www.coppel.com/blusa-sahara-manga-3-4-pr-3380832>
Mercancía ubicada en el Recinto Fiscal.

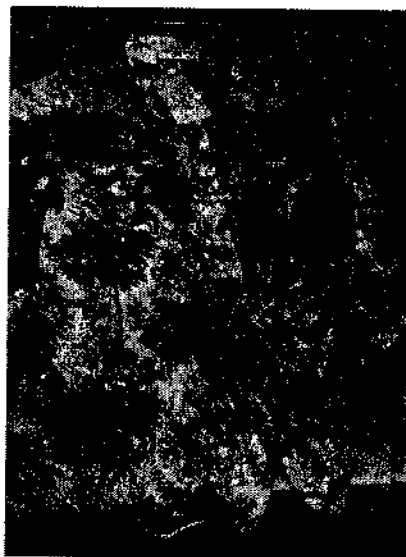
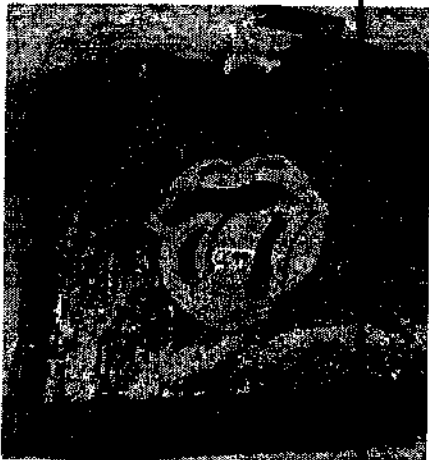
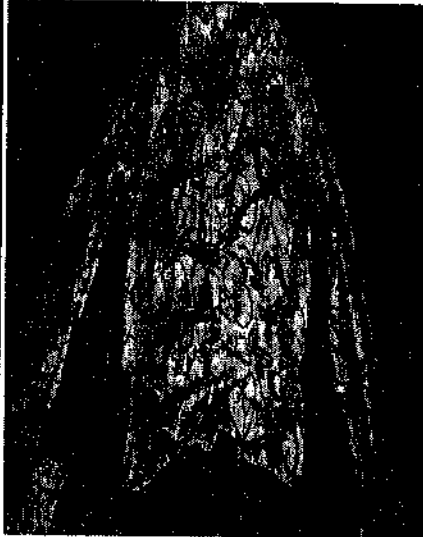

MCEG

104/231

Calle Oriente 233 Número 178, Col. Agrícola Oriental,
Demarcación Territorial Iztacalco, C.P. 06500, Ciudad de México.
Tel. 55 57 01 47 46 ext. 1105

CIUDAD INNOVADORA
Y DE DERECHOS



GOBIERNO DE LA
CIUDAD DE MÉXICO

SECRETARÍA DE ADMINISTRACIÓN Y FINANZAS DE LA CIUDAD DE MÉXICO
Tesorería de la Ciudad de México
Coordinación Ejecutiva de Verificación de Comercio Exterior
Dirección de Procedimientos Legales

Número de orden: CVD0900032/22
Expediente: CPA0900039/22
SAF/TCDMX/CEVCE/DPL/1809/2022



Mercancía con la que se realizó la comparación.

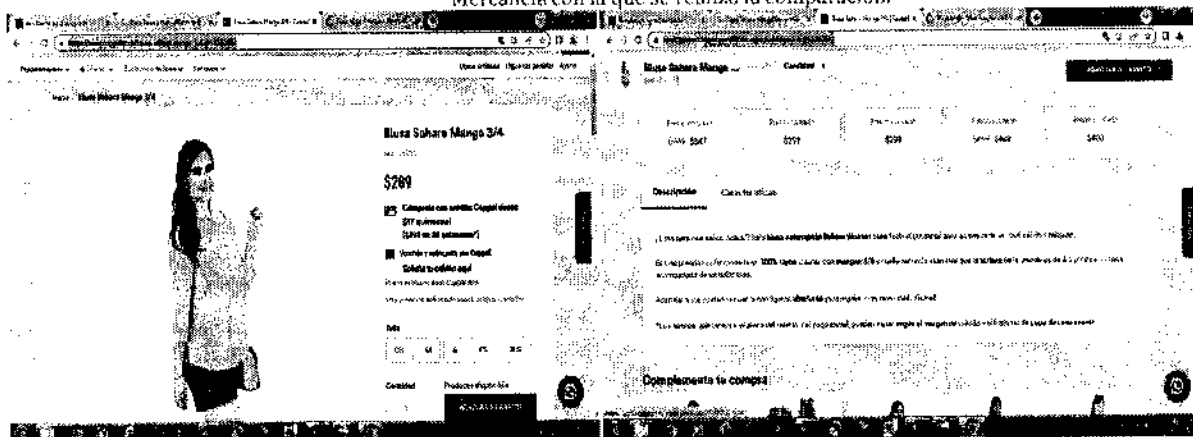

Esta prenda de internet tiene las siguientes similitudes con las embargadas: se trata de blusas para mujer, con composición de fibras artificiales (rayón), cubre la parte superior del cuerpo, que, aunque no sean iguales en todo posee características semejantes, lo que les permite cumplir las mismas funciones.

<https://www.coppel.com/blusa-y-short-kendall-and-kytie-pr-3733962>

Mercancía ubicada en el Recinto Fiscal.

Mercancía con la que se realizó la comparación.

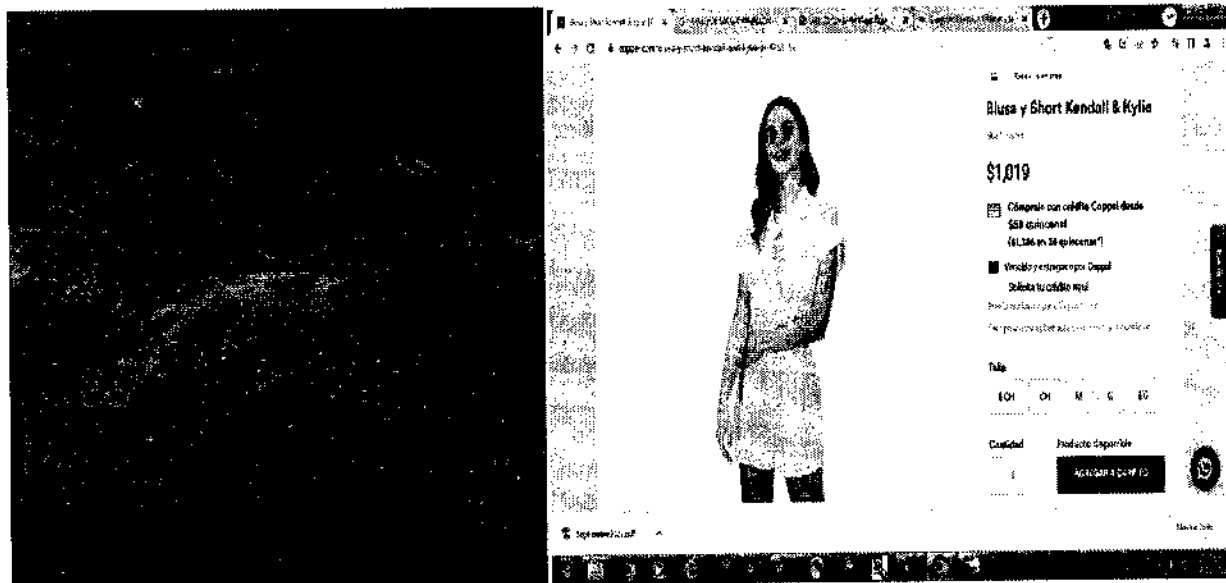

105/231

MCEB

Calle Oriente 233 Número 178, Col. Agrícola Oriental,
Demarcación Territorial Iztacalco, C.P. 08500, Ciudad de México.
Tel. 55 57 01 47 46 ext. 1105

CIUDAD INNOVADORA
Y DE DERECHOS



GOBIERNO DE LA
CIUDAD DE MÉXICO

SECRETARÍA DE ADMINISTRACIÓN Y FINANZAS DE LA CIUDAD DE MÉXICO
Tesorería de la Ciudad de México
Coordinación Ejecutiva de Verificación de Comercio Exterior
Dirección de Procedimientos Legales

Número de orden: CVD0900032/22
Expediente: CPA0900039/22
SAF/TCDMX/CEVCE/DPL/1809/2022

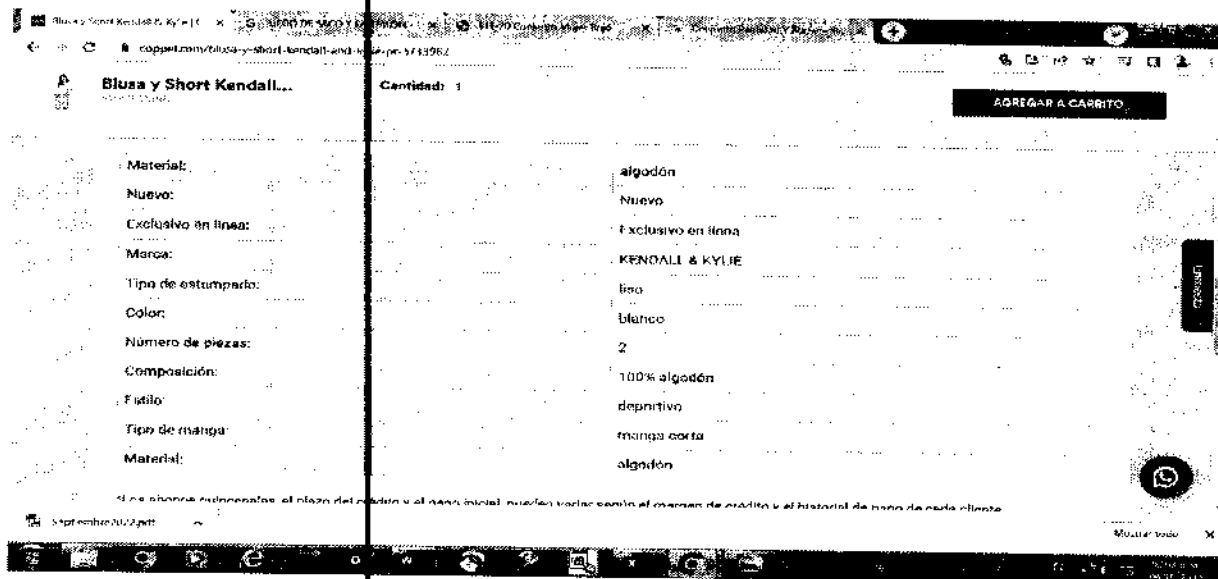

Esta prenda de internet tiene las siguientes similitudes con las embargadas: se trata de conjunto de dos piezas para mujer, con composición de algodón, cubre la parte superior del cuerpo e inferior de cuerpo, que, aunque no sean iguales en todo posee características semejantes, lo que les permite cumplir las mismas funciones.

<https://www.coppel.com/bolsas-y-carteras-para-mujer/bolsa-cruzada-bebe-pr-3721192>
Mercancía ubicada en el Recinto Fiscal.

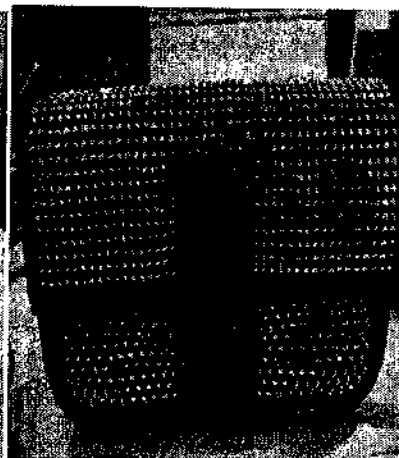

MGE

106/231

Calle Oriente 233 Número 178, Col. Agrícola Oriental,
Demarcación Territorial Iztacalco, C.P. 06500, Ciudad de México.
Tel. 55 57 01 47 46 ext. 1105

CIUDAD INNOVADORA
Y DE DERECHOS

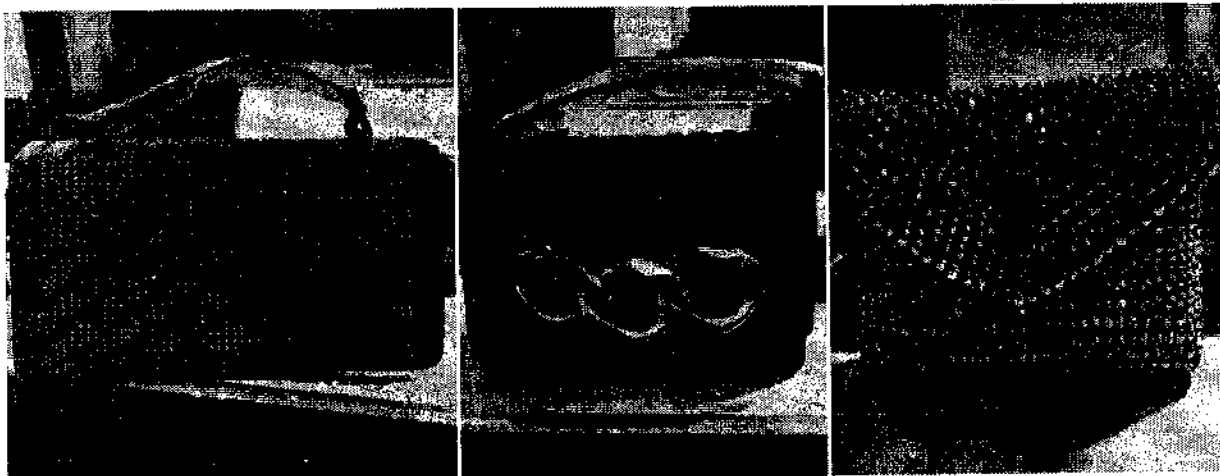

SECRETARÍA DE ADMINISTRACIÓN Y FINANZAS DE LA CIUDAD DE MÉXICO
Tesorería de la Ciudad de México
Coordinación Ejecutiva de Verificación de Comercio Exterior
Dirección de Procedimientos Legales

[illegible]

**CIUDAD INNOVADORA
Y DE DERECHOS**



GOBIERNO DE LA
CIUDAD DE MÉXICO

SECRETARÍA DE ADMINISTRACIÓN Y FINANZAS DE LA CIUDAD DE MÉXICO
Tesorería de la Ciudad de México
Coordinación Ejecutiva de Verificación de Comercio Exterior
Dirección de Procedimientos Legales

Número de orden: CVD0900032/22
Expediente: CPA0900039/22
SAF/TCDMX/CEVCE/DPL/1809/2022



Esta bolsa de internet tiene las siguientes similitudes con las embargadas: se trata de bolsa para mujer, con composición sintética, que, aunque no sean iguales en todo posee características semejantes, lo que les permite cumplir las mismas funciones.

<https://www.coppel.com/cardigan-biadan-manga-larga-pr-3792092>
Mercancía ubicada en el Recinto Fiscal. Mercancía con la que se realizó la comparación.

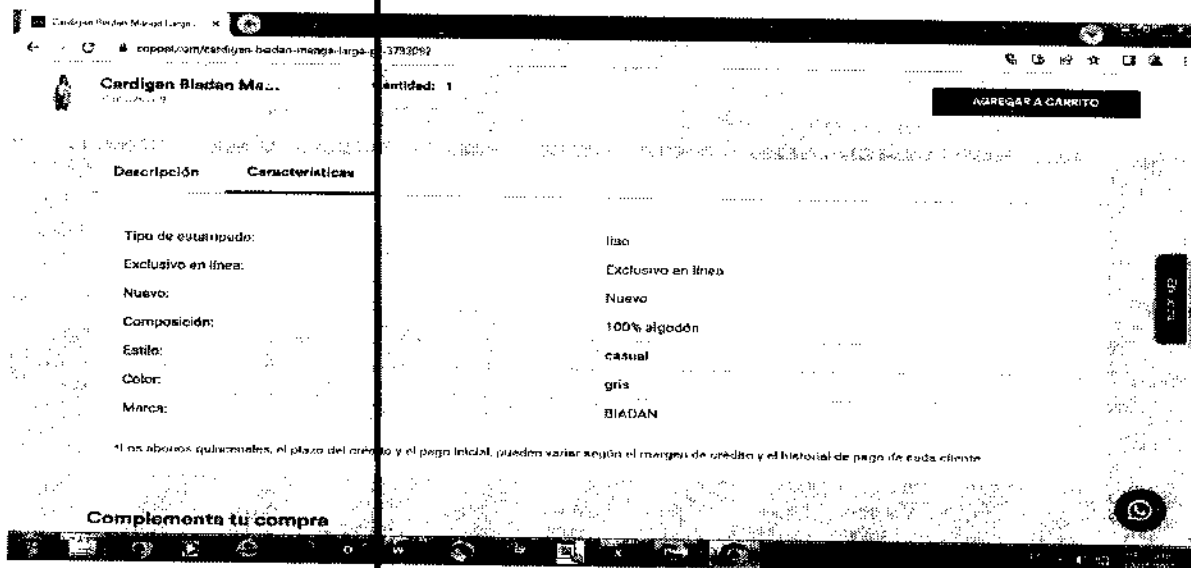
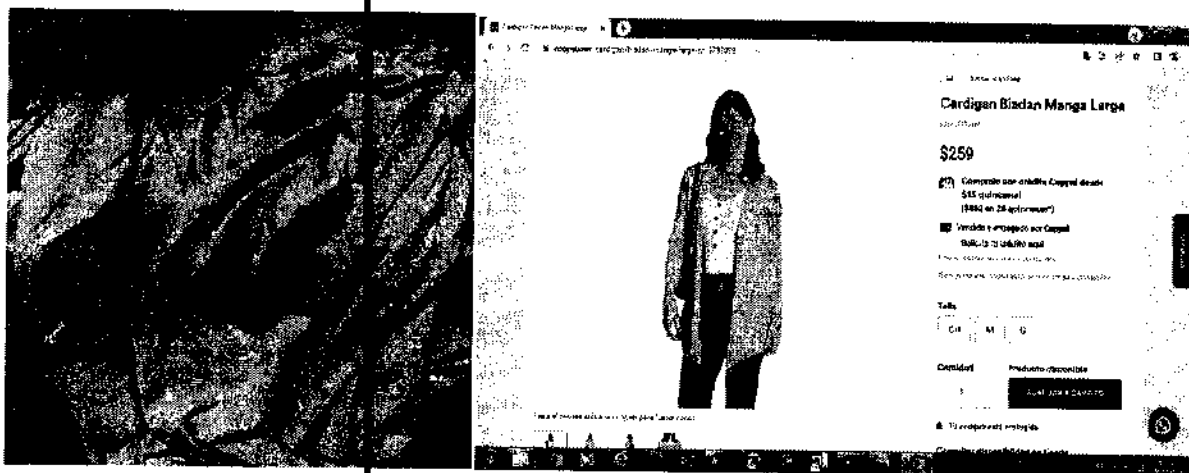

MGEU

108/231

Calle Oriente 233 Número 178, Col. Agrícola Oriental,
Demarcación Territorial Iztacalco, C.P. 06500, Ciudad de México.
Tel. 55 57 01 47 46 ext. 1105

CIUDAD INNOVADORA
Y DE DERECHOS



GOBIERNO DE LA
CIUDAD DE MÉXICO

SECRETARÍA DE ADMINISTRACIÓN Y FINANZAS DE LA CIUDAD DE MÉXICO
Tesorería de la Ciudad de México
Coordinación Ejecutiva de Verificación de Comercio Exterior
Dirección de Procedimientos Legales

Número de orden: CVD0900032/22
Expediente: CPA0900039/22
SAF/TCDMX/CEVCE/DPL/1809/2022



Esta prenda de internet tiene las siguientes similitudes con las embargadas: se trata de cárdigan para mujer, con composición de algodón, cubre la parte superior del cuerpo e inferior de cuerpo, que, aunque no sean iguales en todo posee características semejantes, lo que les permite cumplir las mismas funciones.

<https://www.coppel.com/chamarra-thinner-de-mezclilla-pr-3793152>

Mercancía ubicada en el Recinto Fiscal.

Mercancía con la que se realizó la comparación.

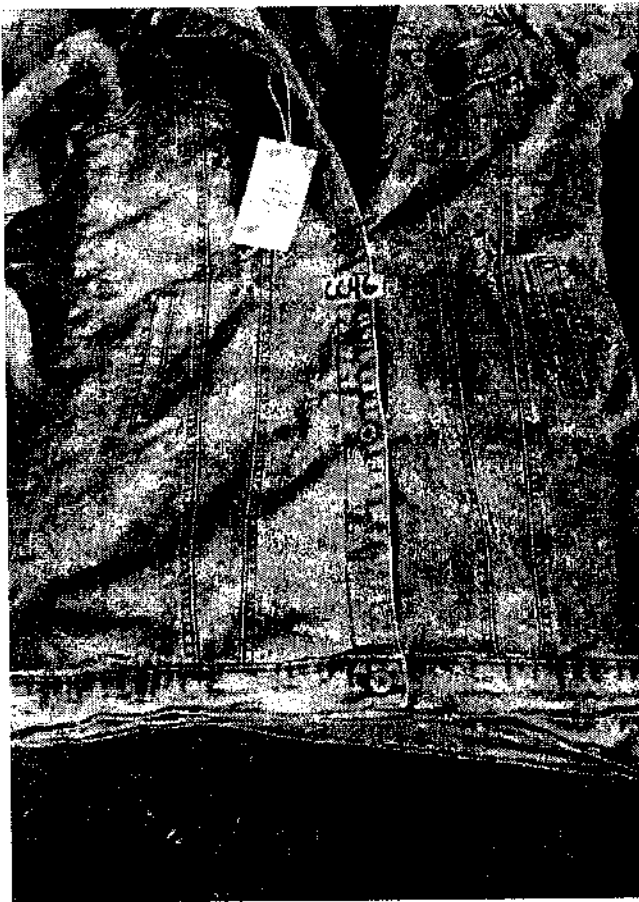

MGLG

109/231

Calle Oriente 233 Número 178, Col. Agrícola Oriental,
Demarcación Territorial Iztacalco, C.P. 08500, Ciudad de México.
Tel. 55 57 01 47 46 ext. 1105

CIUDAD INNOVADORA
Y DE DERECHOS



GOBIERNO DE LA
CIUDAD DE MÉXICO

SECRETARÍA DE ADMINISTRACIÓN Y FINANZAS DE LA CIUDAD DE MÉXICO
Tesorería de la Ciudad de México
Coordinación Ejecutiva de Verificación de Comercio Exterior
Dirección de Procedimientos Legales

Número de orden: CVD0900032/22
Expediente: CPA0900039/22
SAF/TCDMX/CEVCE/DPL/1809/2022

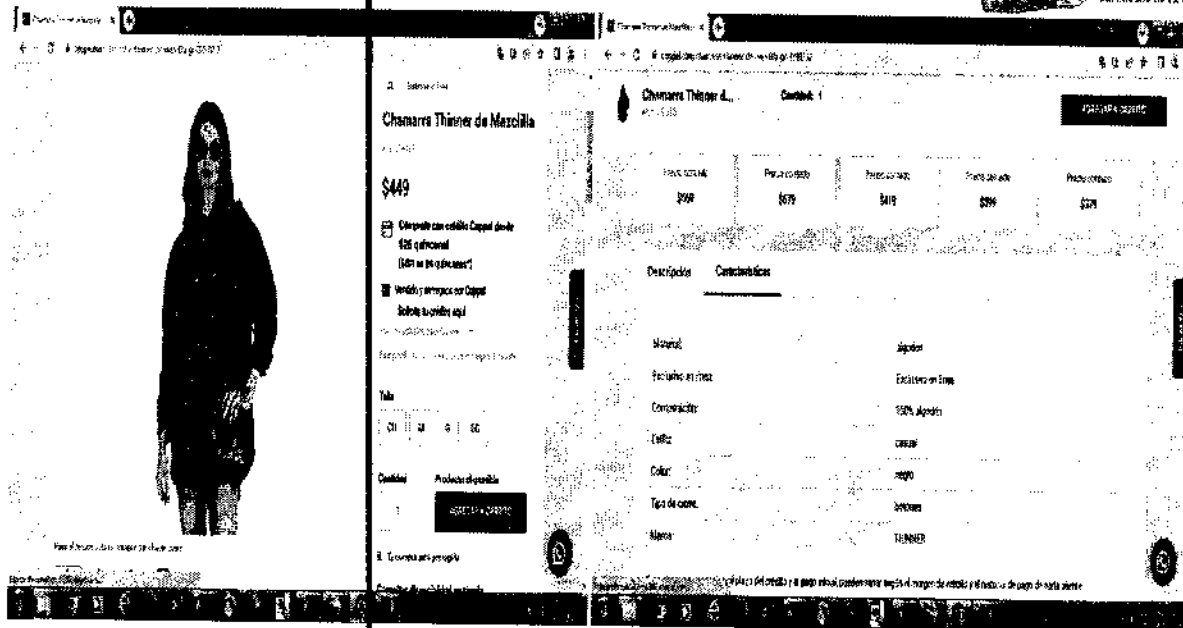

Esta prenda de internet tiene las siguientes similitudes con las embargadas: se trata de chamarra para mujer, con composición de algodón, cubre la parte superior del cuerpo e inferior de cuerpo, que, aunque no sean iguales en todo posee características semejantes, lo que les permite cumplir las mismas funciones.

<https://www.coppel.com/falda-y-blusa-sahara-pr-3648902>
Mercancía ubicada en el Recinto Fiscal.

Mercancía con la que se realizó la comparación.

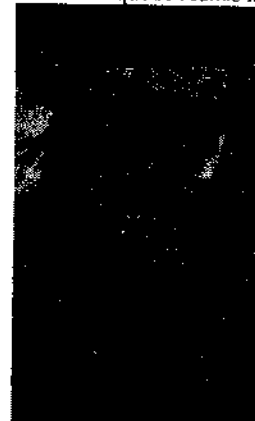
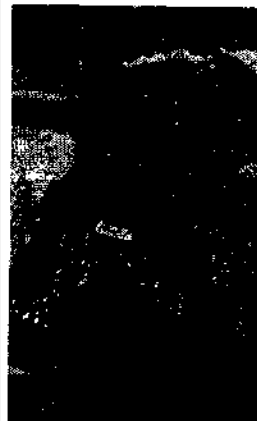

MCEG

110/231

Calle Oriente 233 Número 178, Col. Agrícola Oriental,
Demarcación Territorial Iztacalco, C.P. 06500, Ciudad de México.
Tel. 55 57 01 47 46 ext. 1105

CIUDAD INNOVADORA
Y DE DERECHOS



GOBIERNO DE LA
CIUDAD DE MÉXICO

SECRETARÍA DE ADMINISTRACIÓN Y FINANZAS DE LA CIUDAD DE MÉXICO
Tesorería de la Ciudad de México
Coordinación Ejecutiva de Verificación de Comercio Exterior
Dirección de Procedimientos Legales

Número de orden: CVD0900032/22
Expediente: CPA0900039/22
SAF/TCDMX/CEVCE/DPL/1809/2022

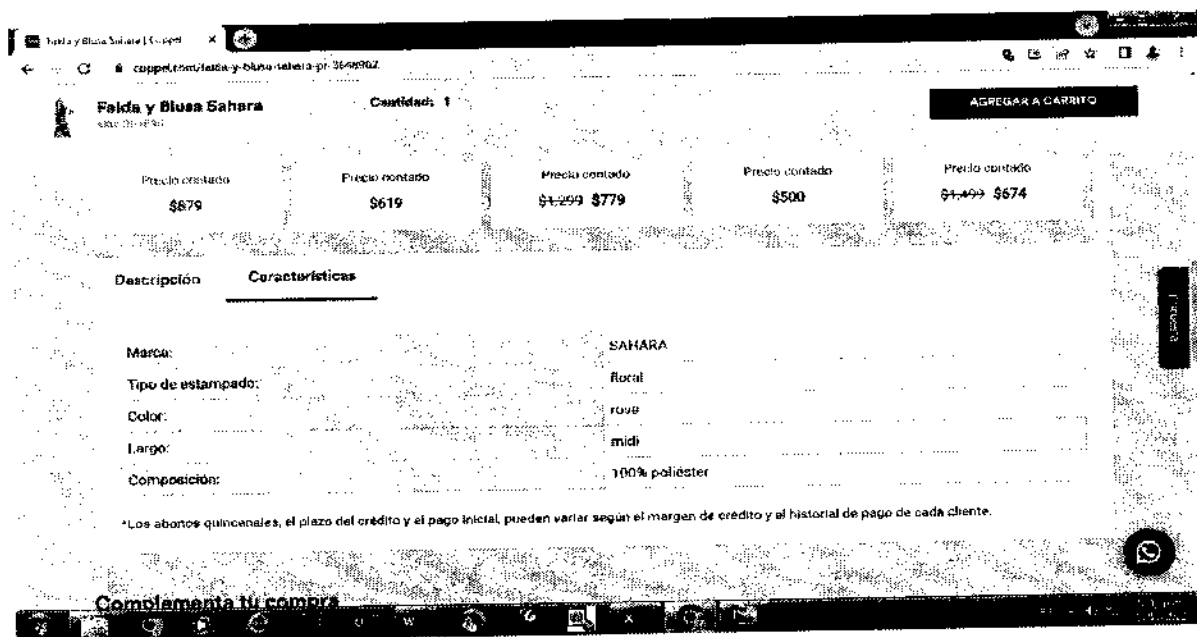
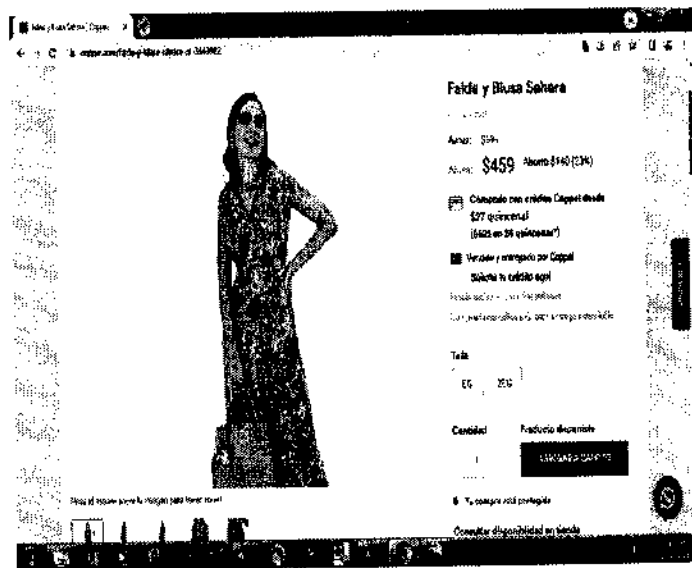

MGIC

Calle Oriente 233 Número 178, Col. Agrícola Oriental,
Demarcación Territorial Iztacalco, C.P. 08500, Ciudad de México.
Tel. 55 57 01 47 46 ext. 1105

111/231

CIUDAD INNOVADORA
Y DE DERECHOS



GOBIERNO DE LA
CIUDAD DE MÉXICO

SECRETARÍA DE ADMINISTRACIÓN Y FINANZAS DE LA CIUDAD DE MÉXICO
Tesorería de la Ciudad de México
Coordinación Ejecutiva de Verificación de Comercio Exterior
Dirección de Procedimientos Legales

Número de orden: CVD0900032/22
Expediente: CPA0900039/22
SAF/TCDMX/CEVCE/DPL/1809/2022



Esta prenda de internet tiene las siguientes similitudes con las embargadas: se trata de conjunto para mujer, con composición de fibras sintéticas (poliéster), cubren el cuerpo, que, aunque no sean iguales en todo posee características semejantes, lo que les permite cumplir las mismas funciones.

<https://www.coppel.com/hombres/tenis-nike-court-vision-mid-para-hombre-pr-8304062>
Mercancía ubicada en el Recinto Fiscal.

Mercancía con la que se realizó la comparación.

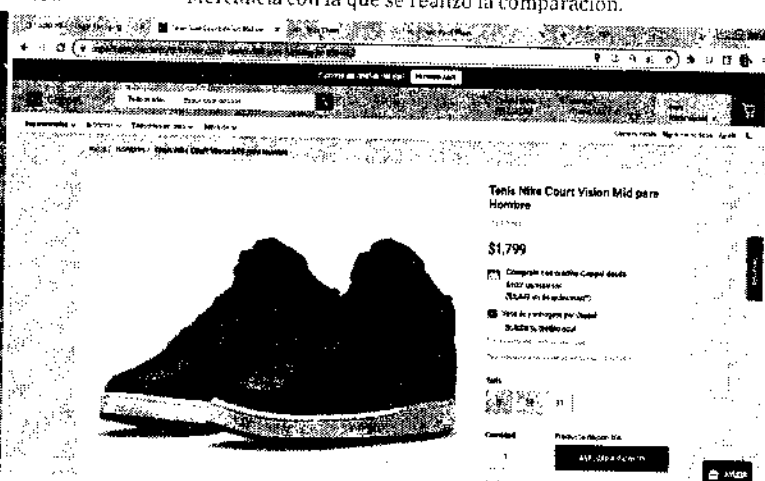

Este calzado casual de internet tiene las siguientes similitudes con las embargadas: se trata de calzado casual de composición sintética, aunque no sean iguales en todo posee características semejantes, lo que les permite cumplir las mismas funciones.

<https://www.coppel.com/jeans-sahara-skinny-pr-3725102>
Mercancía ubicada en el Recinto Fiscal.



MGE

112/231

Calle Oriente 233 Número 178, Col. Agrícola Oriental,
Demarcación Territorial Iztacalco, C.P. 04500, Ciudad de México.
Tel. 55 57 01 47 46 ext. 1105

CIUDAD INNOVADORA
Y DE DERECHOS



GOBIERNO DE LA
CIUDAD DE MÉXICO

SECRETARÍA DE ADMINISTRACIÓN Y FINANZAS DE LA CIUDAD DE MÉXICO
Tesorería de la Ciudad de México
Coordinación Ejecutiva de Verificación de Comercio Exterior
Dirección de Procedimientos Legales

Número de orden: CVD0900032/22
Expediente: CPA0900039/22
SAF/TCDMX/CEVCE/DPL/1809/2022



Mercancía con la que se realizó la comparación.

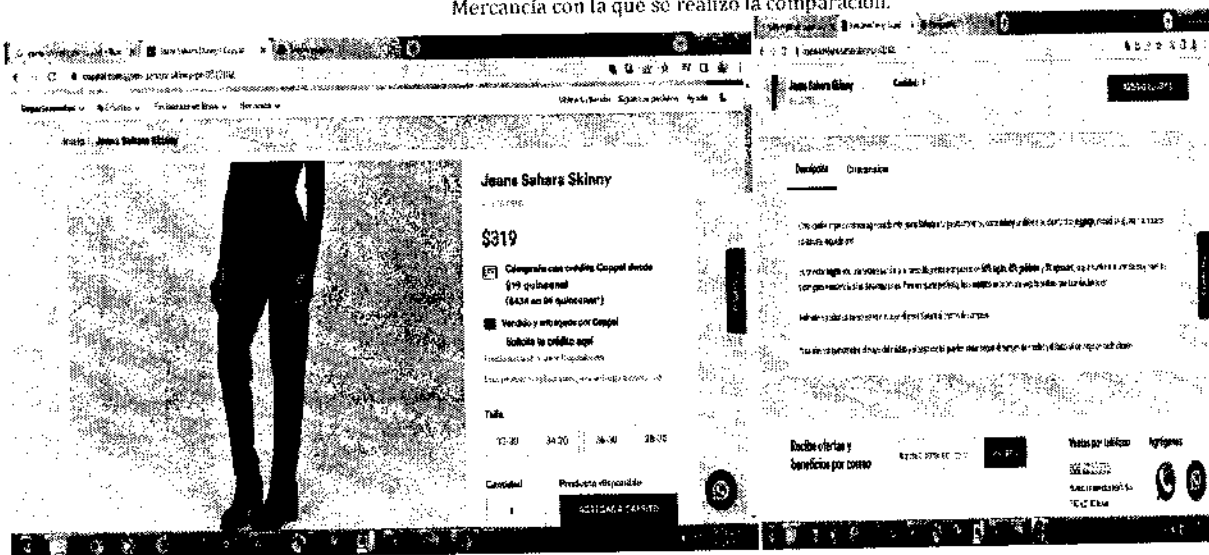

Esta prenda de internet tiene las siguientes similitudes con las embargadas: se trata de pantalón para mujer, con composición de fibras artificiales (rayón), cubren el cuerpo, que, aunque no sean iguales en todo posee características semejantes, lo que les permite cumplir las mismas funciones.

MGE

113/231

Calle Oriente 233 Número 178, Col. Agrícola Oriental,
Demarcación Territorial Iztacalco, C.P. 08500, Ciudad de México.
Tel. 55 57 01 47 46 ext. 1105

CIUDAD INNOVADORA
Y DE DERECHOS



GOBIERNO DE LA
CIUDAD DE MÉXICO

SECRETARÍA DE ADMINISTRACIÓN Y FINANZAS DE LA CIUDAD DE MÉXICO
Tesorería de la Ciudad de México
Coordinación Ejecutiva de Verificación de Comercio Exterior
Dirección de Procedimientos Legales

Número de orden: CVD0900032/22
Expediente: CPA0900039/22
SAF/TCDMX/CEVCE/DPL/1809/2022



<https://www.coppel.com/leggings-thinner-pr-3491602>

Mercancía ubicada en el Recinto Fiscal.

Mercancía con la que se realizó la comparación.

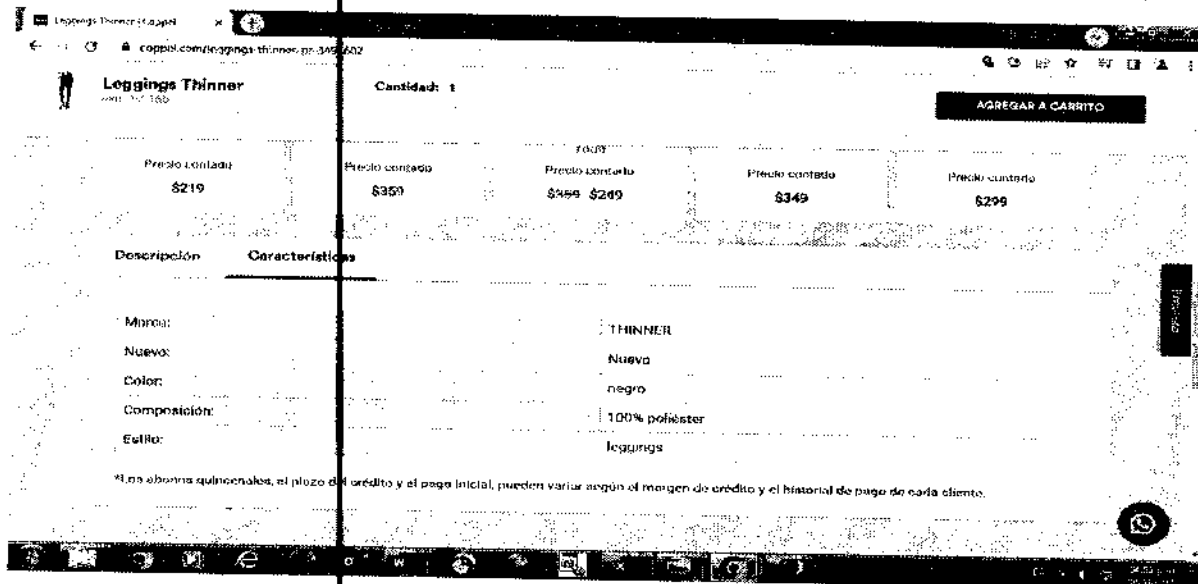
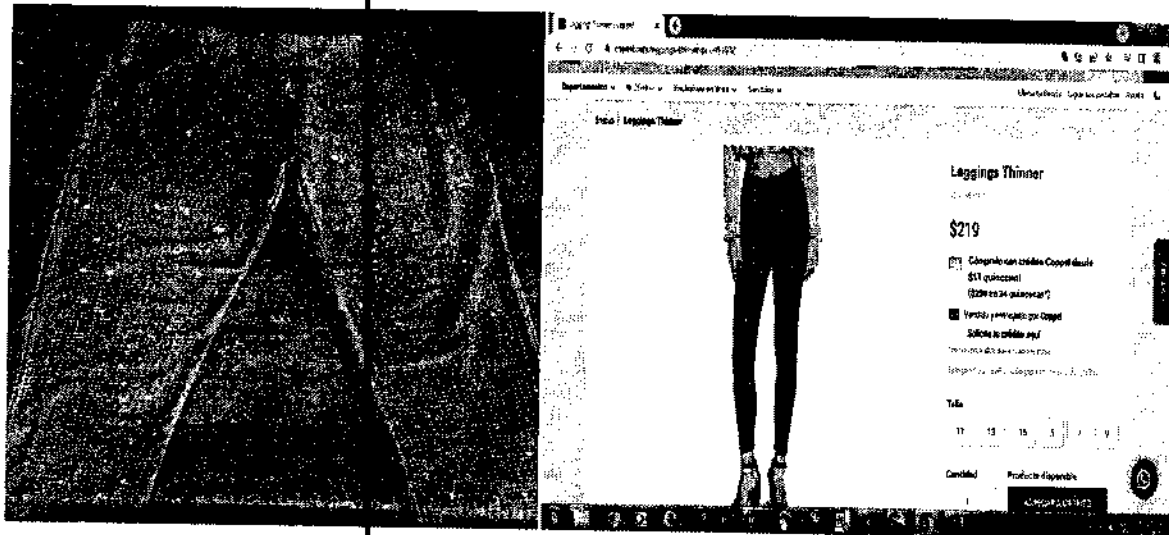

MGBG

114/231

Calle Oriente 233 Número 178, Col. Agrícola Oriental,
Demarcación Territorial Iztacalco, C.P. 06500, Ciudad de México.
Tel. 55 57 01 47 46 ext. 1105

CIUDAD INNOVADORA
Y DE DERECHOS



GOBIERNO DE LA
CIUDAD DE MÉXICO

SECRETARÍA DE ADMINISTRACIÓN Y FINANZAS DE LA CIUDAD DE MÉXICO
Tesorería de la Ciudad de México
Coordinación Ejecutiva de Verificación de Comercio Exterior
Dirección de Procedimientos Legales

Número de orden: CVD0900032/22
Expediente: CPA0900039/22
SAF/TCDMX/CEVCE/DPL/1809/2022



Esta prenda de internet tiene las siguientes similitudes con las embargadas: se trata de mallón para mujer, con composición de fibras sintéticas (poliéster), cubren parte inferior del cuerpo, que, aunque no sean iguales en todo poseen características semejantes, lo que les permite cumplir las mismas funciones.

<https://www.coppel.com/mujeres/blusa-amarilla-manga-corta-marca-sahara-para-mujer-pr-3362112>
Mercancía ubicada en el Recinto Fiscal.

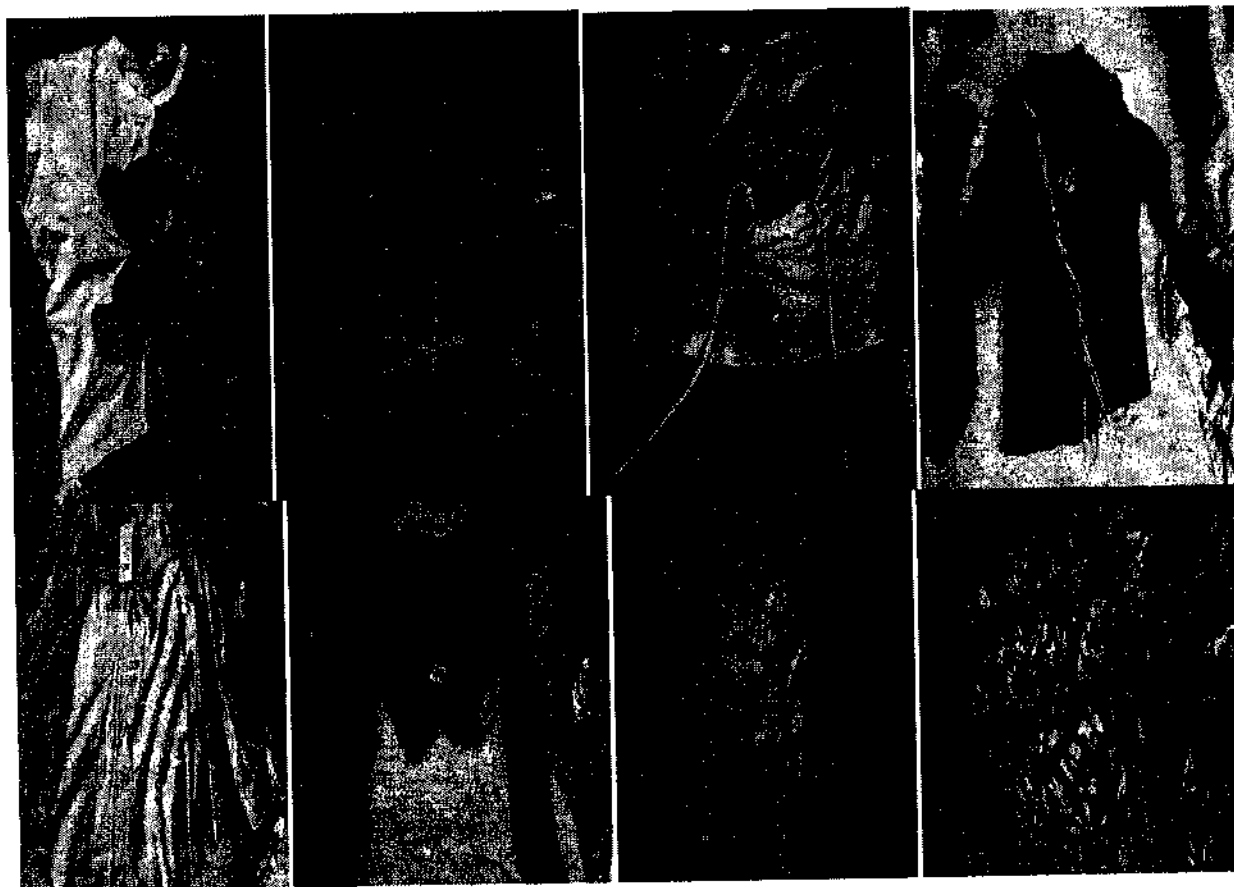

MGRH

Calle Oriente 233 Número 178, Col. Agrícola Oriental,
Demarcación Territorial Iztacalco, C.P. 08500, Ciudad de México.
Tel. 55 57 01 47 46 ext. 1105

115/231

CIUDAD INNOVADORA
Y DE DERECHOS



GOBIERNO DE LA
CIUDAD DE MÉXICO

SECRETARÍA DE ADMINISTRACIÓN Y FINANZAS DE LA CIUDAD DE MÉXICO
Tesorería de la Ciudad de México
Coordinación Ejecutiva de Verificación de Comercio Exterior
Dirección de Procedimientos Legales

Número de orden: CVD0900032/22
Expediente: CPA0900039/22
SAF/TCDMX/CEVCE/DPL/1809/2022



Mercancía con la que se realizó la comparación.

MCEG

116/231

Calle Oriente 233 Número 178, Col. Agrícola Oriental,
Demarcación Territorial Iztacalco, C.P. 06500, Ciudad de México.
Tel. 55 57 01 47 46 ext. 1105

CIUDAD INNOVADORA
Y DE DERECHOS



GOBIERNO DE LA
CIUDAD DE MÉXICO

SECRETARÍA DE ADMINISTRACIÓN Y FINANZAS DE LA CIUDAD DE MÉXICO
Tesorería de la Ciudad de México
Coordinación Ejecutiva de Verificación de Comercio Exterior
Dirección de Procedimientos Legales

Número de orden: CVD0900032/22
Expediente: CPA0900039/22
SAF/TCDMX/CEVCE/DPL/1809/2022

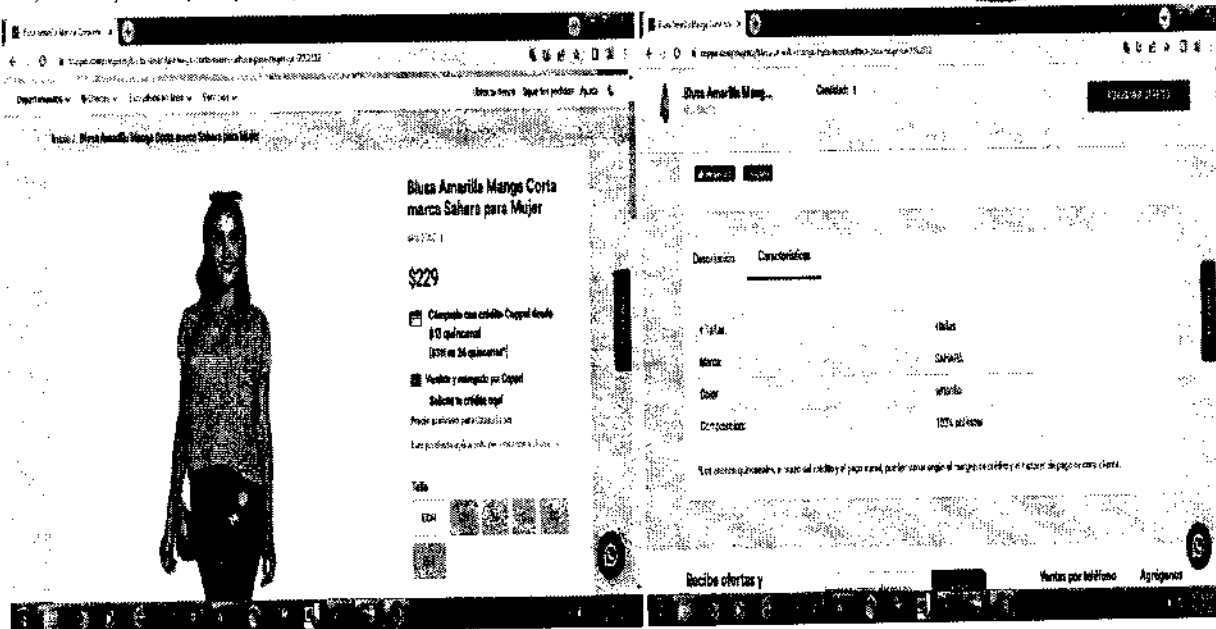

Esta prenda de internet tiene las siguientes similitudes con las embargadas: se trata de blusa para mujer, con composición de fibras sintéticas (poliéster), cubren parte superior del cuerpo, que, aunque no sean iguales en todo posee características semejantes, lo que les permite cumplir las mismas funciones.

<https://www.coppel.com/mujeres/blusa-color-negro-manga-larga-marca-sahara-para-mujer-pr-3188492>
Mercancía ubicada en el Recinto Fiscal.

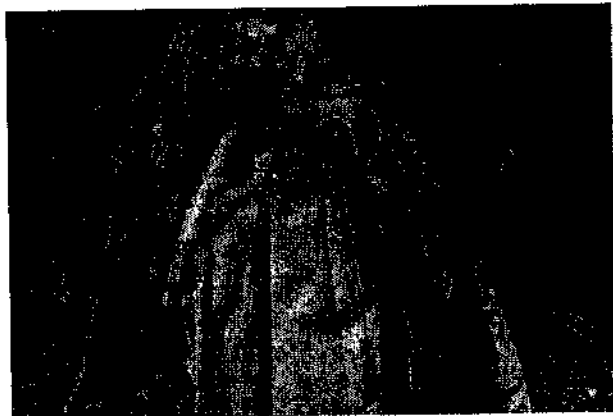

Mercancía con la que se realizó la comparación.

MGEQ

Calle Oriente 233 Número 178, Col. Agrícola Oriental,
Demarcación Territorial Iztacalco, C.P. 08500, Ciudad de México.
Tel. 55 57 01 47 46 ext. 1105

117/231

CIUDAD INNOVADORA
Y DE DERECHOS



GOBIERNO DE LA
CIUDAD DE MÉXICO

SECRETARÍA DE ADMINISTRACIÓN Y FINANZAS DE LA CIUDAD DE MÉXICO
Tesorería de la Ciudad de México
Coordinación Ejecutiva de Verificación de Comercio Exterior
Dirección de Procedimientos Legales

Número de orden: CVD0900032/22
Expediente: CPA0900039/22
SAF/TCDMX/CEVCE/DPL/1809/2022

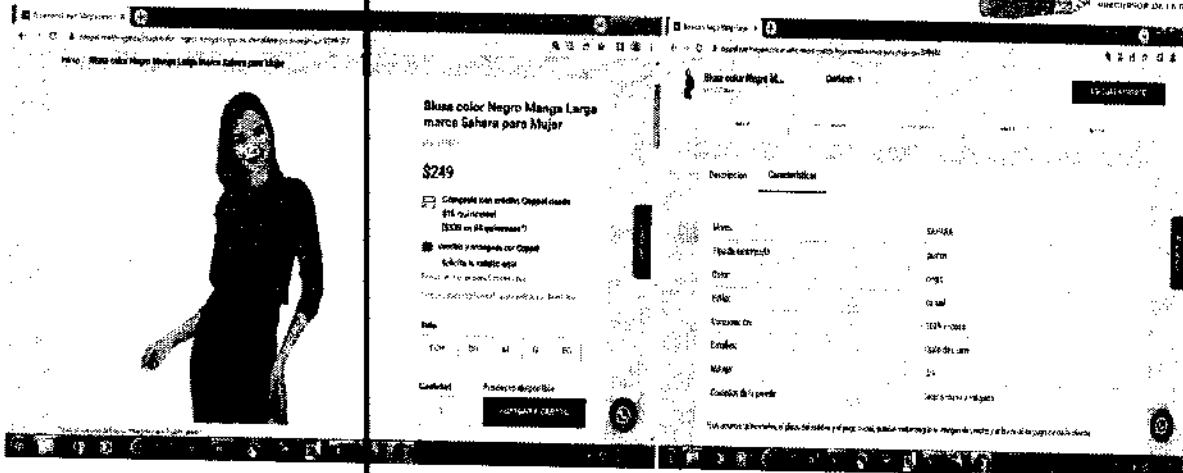

Esta prenda de internet tiene las siguientes similitudes con las embargadas: se trata de blusa para mujer, con composición de fibras artificiales (viscosa), cubren parte superior del cuerpo, que, aunque no sean iguales en todo posee características semejantes, lo que les permite cumplir las mismas funciones.

<https://www.coppel.com/mujeres/jeans-up-and-down-skinny-pr-3401112>
Mercancía ubicada en el Recinto Fiscal.

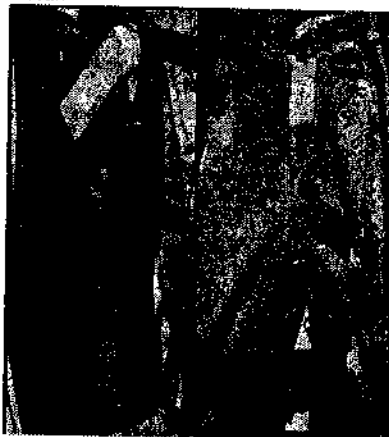
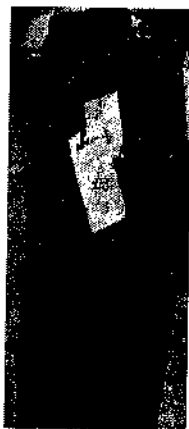

MGGG

118/231

Calle Oriente 233 Número 178, Col. Agrícola Oriental,
Demarcación Territorial Iztacalco, C.P. 06500, Ciudad de México.
Tel. 55 57 01 47 46 ext. 1105

CIUDAD INNOVADORA
Y DE DERECHOS



GOBIERNO DE LA
CIUDAD DE MÉXICO

SECRETARÍA DE ADMINISTRACIÓN Y FINANZAS DE LA CIUDAD DE MÉXICO
Tesorería de la Ciudad de México
Coordinación Ejecutiva de Verificación de Comercio Exterior
Dirección de Procedimientos Legales

Número de orden: CVD0900032/22
Expediente: CPA0900039/22
SAF/TCDMX/CEVCE/DPL/1809/2022



MGLB

119/231

Calle Oriente 233 Número 178, Col. Agrícola Oriental,
Demarcación Territorial Iztacalco, C.P. 08500, Ciudad de México.
Tel. 55 57 01 47 46 ext. 1105

CIUDAD INNOVADORA
Y DE DERECHOS



GOBIERNO DE LA
CIUDAD DE MÉXICO

SECRETARÍA DE ADMINISTRACIÓN Y FINANZAS DE LA CIUDAD DE MÉXICO
Tesorería de la Ciudad de México
Coordinación Ejecutiva de Verificación de Comercio Exterior
Dirección de Procedimientos Legales

Número de orden: CVD0900032/22
Expediente: CPA0900039/22
SAF/TCDMX/CEVCE/DPL/1809/2022



Mercancía con la que se realizó la comparación.

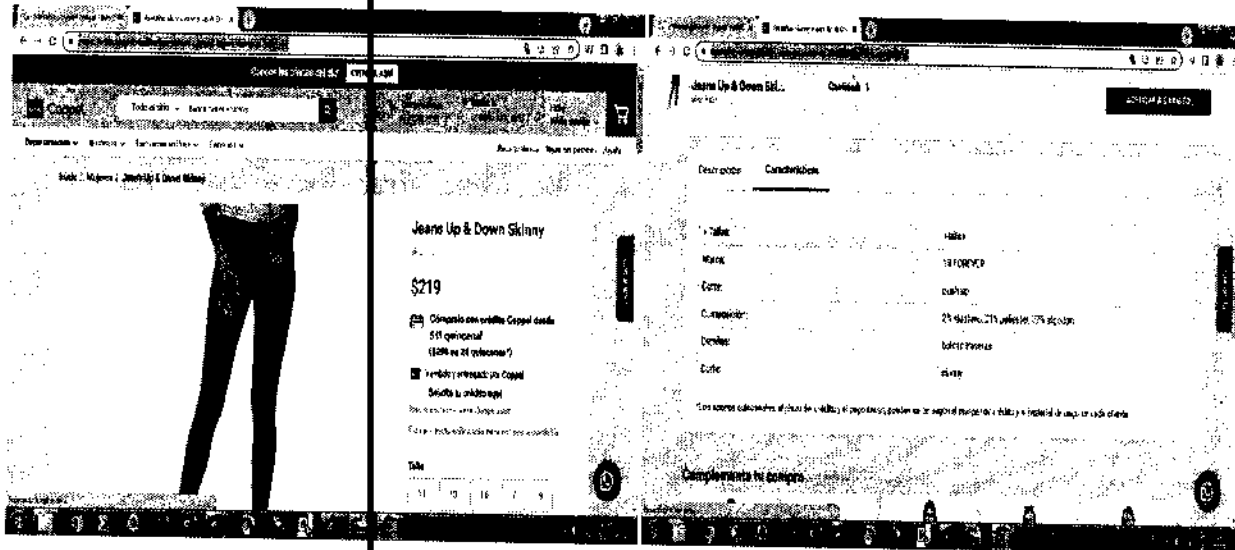

Esta prenda de internet tiene las siguientes similitudes con las embargadas: se trata de pantalones para mujer, con composición de algodón, cubren parte inferior del cuerpo, que, aunque no sean iguales en todo posee características semejantes, lo que les permite cumplir las mismas funciones.

<https://www.coppel.com/mujeres/ropa-y-accesorios-para-mujer/ropa-deportiva-de-mujer/conjuntos-para-mujeres/top-y-leggings-de-entrenamiento-sportline-para-mujer-pr-3543712>

Mercancía ubicada en el Recinto Fiscal.



Mercancía con la que se realizó la comparación.

MOIG

120/231

Calle Oriente 233 Número 178, Col. Agrícola Oriental,
Demarcación Territorial Iztacalco, C.P. 08500, Ciudad de México.
Tel. 55 57 01 47 46 ext. 1105

CIUDAD INNOVADORA
Y DE DERECHOS



GOBIERNO DE LA
CIUDAD DE MÉXICO

SECRETARÍA DE ADMINISTRACIÓN Y FINANZAS DE LA CIUDAD DE MÉXICO
Tesorería de la Ciudad de México
Coordinación Ejecutiva de Verificación de Comercio Exterior
Dirección de Procedimientos Legales

Número de orden: CVD0900032/22
Expediente: CPA0900039/22
SAF/TCDMX/CEVCE/DPL/1809/2022

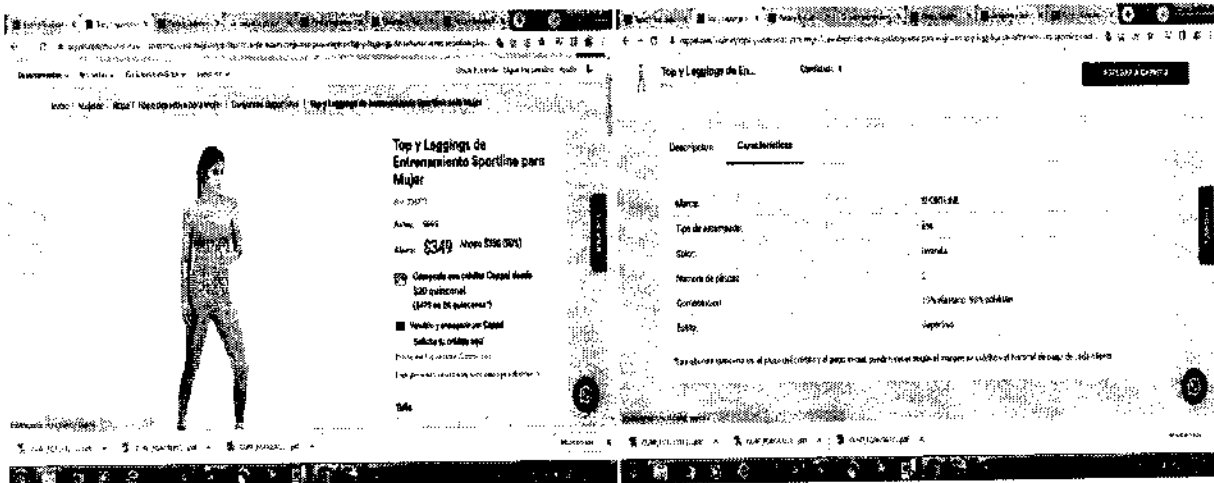

Esta prenda de internet tiene las siguientes similitudes con las embargadas: se trata de top y pantalón para mujer, con composición de fibras sintéticas (poliéster), cubren parte superior e inferior del cuerpo, que, aunque no sean iguales en todo posee características semejantes, lo que les permite cumplir las mismas funciones.

<https://www.coppel.com/mujeres/ropa-y-accesorios-para-mujer/sudaderas-y-pants-mujeres/sudadera-quarry-pr-3527612>
Mercancía ubicada en el Recinto Fiscal. Mercancía con la que se realizó la comparación.

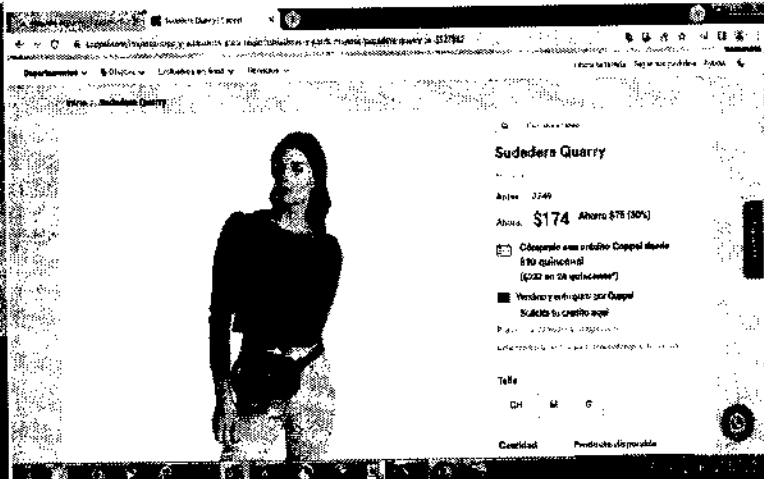

MGE

121/231

Calle Oriente 233 Número 178, Col. Agrícola Oriental,
Demarcación Territorial Iztacalco, C.P. 08500, Ciudad de México.
Tel. 55 57 01 47 46 ext. 1105

CIUDAD INNOVADORA
Y DE DERECHOS



GOBIERNO DE LA
CIUDAD DE MÉXICO

SECRETARÍA DE ADMINISTRACIÓN Y FINANZAS DE LA CIUDAD DE MÉXICO
Tesorería de la Ciudad de México
Coordinación Ejecutiva de Verificación de Comercio Exterior
Dirección de Procedimientos Legales

Número de orden: CVD0900032/22
Expediente: CPA0900039/22
SAP/TCDMX/CEVCE/DPL/1809/2022

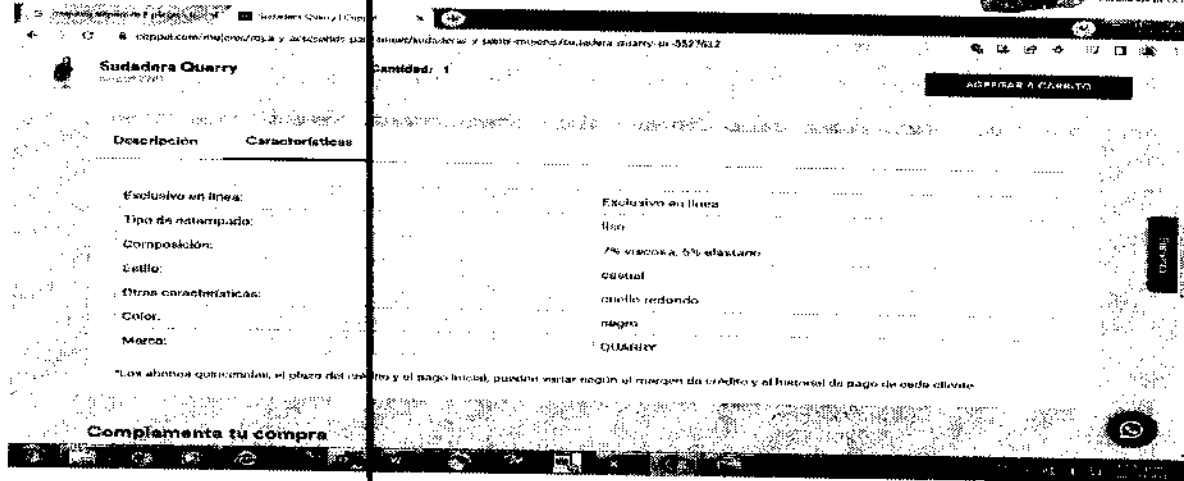

Esta prenda de internet tiene las siguientes similitudes con las embargadas: se trata de sudadera para mujer, con composición de fibras artificiales (viscosa), cubren parte superior del cuerpo, que, aunque no sean iguales en todo posee características semejantes, lo que les permite cumplir las mismas funciones.

<https://www.coppel.com/mujeres/ropa-y-accesorios-para-mujer/sueters-y-cardigans-mujeres/sueter-jennifer-lopez-cuello-de-tortuga-pr-3485512>

Mercancía ubicada en el Recinto Fiscal.

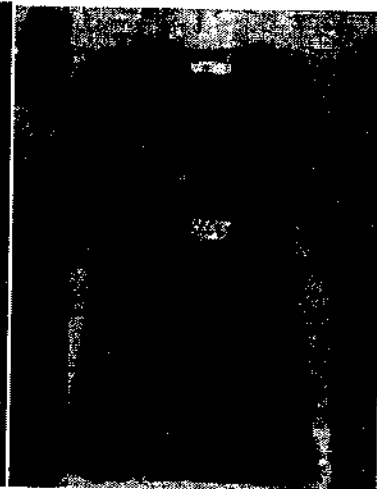
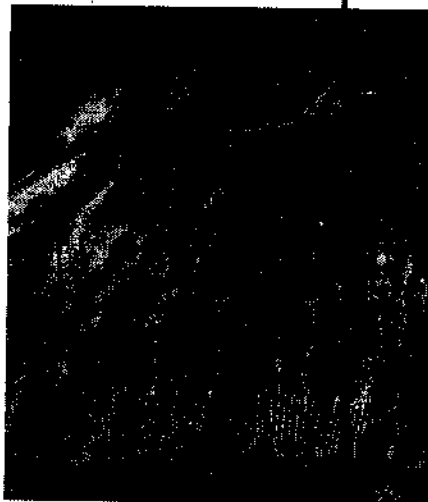

MGEG

122/231

Calle Oriente 233 Número 178, Col. Agrícola Oriental,
Demarcación Territorial Iztacalco, C.P. 06500, Ciudad de México.
Tel. 55 57 01 47 46 ext. 1105

CIUDAD INNOVADORA
Y DE DERECHOS



GOBIERNO DE LA
CIUDAD DE MÉXICO

SECRETARÍA DE ADMINISTRACIÓN Y FINANZAS DE LA CIUDAD DE MÉXICO
Tesorería de la Ciudad de México
Coordinación Ejecutiva de Verificación de Comercio Exterior
Dirección de Procedimientos Legales

Número de orden: CVD0900032/22
Expediente: CPA0900039/22
SAF/TCDMX/CEVCE/DPL/1809/2022

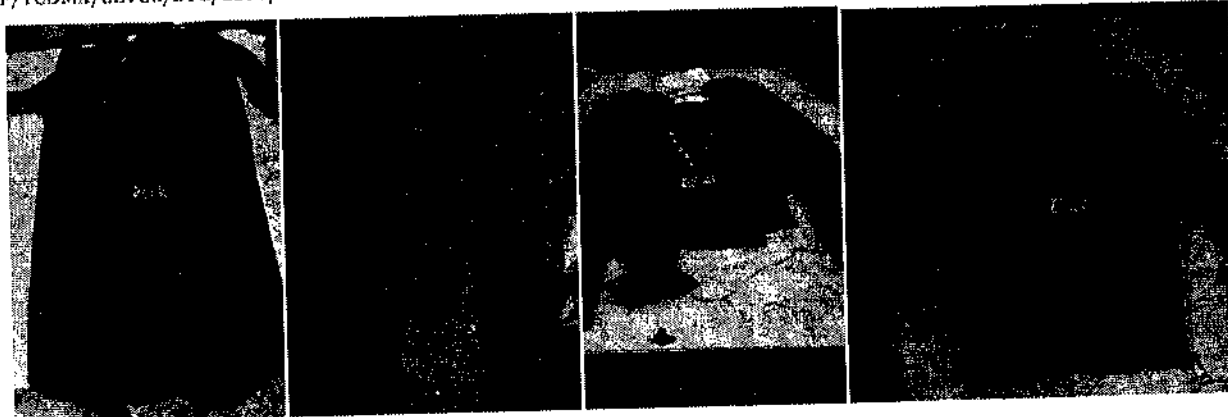

Mercancía con la que se realizó la comparación.

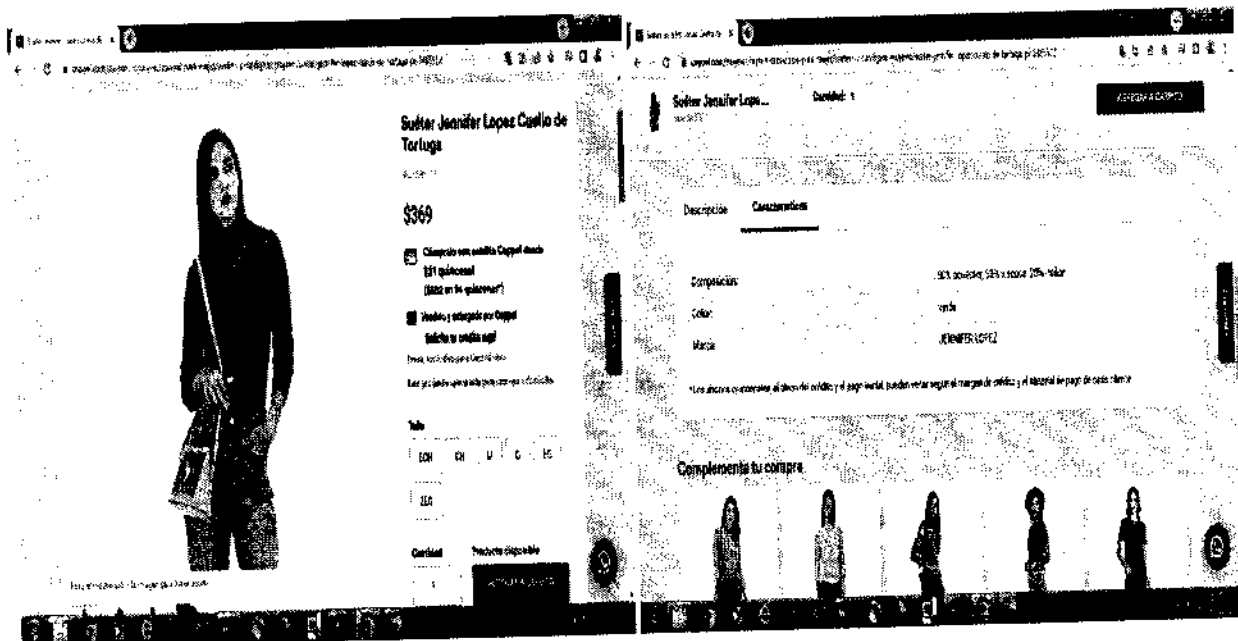

Esta prenda de internet tiene las siguientes similitudes con las embargadas: se trata de suéter para mujer, con composición de fibras artificiales (viscosa), cubren parte superior del cuerpo, que, aunque no sean iguales en todo posee características semejantes, lo que les permite cumplir las mismas funciones.

MGEQ

Calle Oriente 233 Número 178, Col. Agrícola Oriental,
Demarcación Territorial Iztacalco, C.P. 08500, Ciudad de México.
Tel. 55 57 01 47 46 ext. 1105

123/231

CIUDAD INNOVADORA
Y DE DERECHOS



GOBIERNO DE LA
CIUDAD DE MÉXICO

SECRETARÍA DE ADMINISTRACIÓN Y FINANZAS DE LA CIUDAD DE MÉXICO
Tesorería de la Ciudad de México
Coordinación Ejecutiva de Verificación de Comercio Exterior
Dirección de Procedimientos Legales

Número de orden: CVD0900032/22
Expediente: CPA0900039/22
SAF/TCDMX/CEVCE/DPL/1809/2022



<https://www.coppel.com/mujeres/tenis-nike-court-borough-mid-2-para-mujer-pr-8400292>
Mercancía ubicada en el Recinto Fiscal.

Mercancía con la que se realizó la comparación.

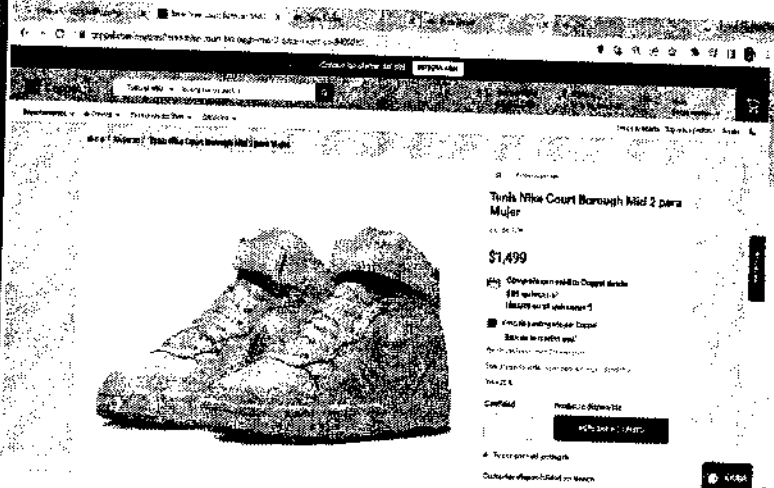

Este calzado casual de internet tiene las siguientes similitudes con las embargadas: se trata de calzado casual de composición sintética, aunque no sean iguales en todo posee características semejantes, lo que les permite cumplir las mismas funciones.

<https://www.coppel.com/mujeres/vestido-lady-sun-casual-pr-3573862>
Mercancía ubicada en el Recinto Fiscal.

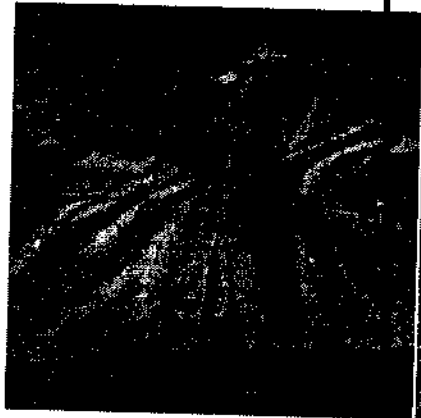

MGRG

124/231

Calle Oriente 233 Número 178, Col. Agrícola Oriental,
Demarcación Territorial Iztacalco, C.P. 08500, Ciudad de México.
Tel. 55 57 01 47 46 ext. 1105

CIUDAD INNOVADORA
Y DE DERECHOS



GOBIERNO DE LA
CIUDAD DE MÉXICO

SECRETARÍA DE ADMINISTRACIÓN Y FINANZAS DE LA CIUDAD DE MÉXICO
Tesorería de la Ciudad de México
Coordinación Ejecutiva de Verificación de Comercio Exterior
Dirección de Procedimientos Legales

Número de orden: CVD0900032/22
Expediente: CPA0900039/22
SAF/TCDMX/CEVCE/DPL/1809/2022

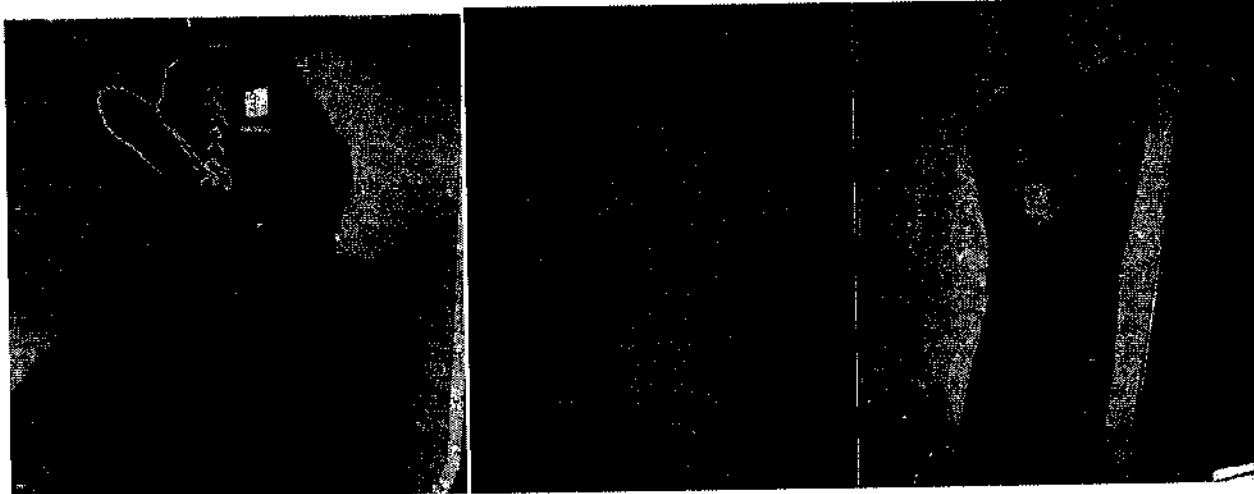

Mercancía con la que se realizó la comparación.

Imagen de una tienda en línea que muestra un vestido Lady Sun Casual. El precio es de \$349. Se indica que se puede comprar con crédito o en efectivo. Se muestra una imagen de la modelo y un botón de 'Comprar ahora'.

Descripción	Características
Marcas	LADY SUN
Tipo de entrega	Envío
Color	Azul
Estilo	Formal
Material	100% algodón
Longitud	Medio

MGEC

Calle Oriente 233 Número 178, Col. Agrícola Oriental,
Demarcación Territorial Iztacalco, C.P. 08500, Ciudad de México.
Tel. 55 57 01 47 46 ext. 1105

125/231

CIUDAD INNOVADORA
Y DE DERECHOS



GOBIERNO DE LA
CIUDAD DE MÉXICO

SECRETARÍA DE ADMINISTRACIÓN Y FINANZAS DE LA CIUDAD DE MÉXICO
Tesorería de la Ciudad de México
Coordinación Ejecutiva de Verificación de Comercio Exterior
Dirección de Procedimientos Legales

Número de orden: CVD0900032/22
Expediente: CPA0900039/22
SAF/TCDMX/CEVCE/DPL/1809/2022

Esta prenda de internet tiene las siguientes similitudes con las embargadas: se trata de vestidos para mujer, con composición de algodón, cubren parte superior y parte inferior del cuerpo, que, aunque no sean iguales en todo posee características semejantes, lo que les permite cumplir las mismas funciones.

<https://www.coppel.com/mujeres/vestido-sahara-formal-pr-3651362>
Mercancía ubicada en el Recinto Fiscal. Mercancía con la que se realizó la comparación.



Las imágenes muestran dos capturas de pantalla de la página web de Coppel. La parte superior izquierda muestra una imagen de textura oscura, posiblemente un detalle del tejido. La parte superior derecha muestra la página de producto 'Vestido Sahara Formal' con un precio de \$249 y una imagen de la modelo. La parte inferior muestra una tabla de especificaciones del producto.

Descripción	Características
Marca:	SAHARA
Tipo de estampado:	liso
Color:	negro
Ocasión:	formal
Composición:	4% elastano, 96% poliéster

Recibe ofertas y beneficios por correo. Ventas por teléfono 800 220 7735. Agréganos.

MGEG

126/231

Calle Oriente 233 Número 178, Col. Agrícola Oriental,
Demarcación Territorial Iztacalco, C.P. 06500, Ciudad de México.
Tel. 55 57 01 47 46 ext. 1105

CIUDAD INNOVADORA
Y DE DERECHOS



GOBIERNO DE LA
CIUDAD DE MÉXICO

SECRETARÍA DE ADMINISTRACIÓN Y FINANZAS DE LA CIUDAD DE MÉXICO
Tesorería de la Ciudad de México
Coordinación Ejecutiva de Verificación de Comercio Exterior
Dirección de Procedimientos Legales

Número de orden: CVD0900032/22
Expediente: CPA0900039/22
SAF/TCDMX/CEVCE/DPL/1809/2022



Esta prenda de internet tiene las siguientes similitudes con las embargadas: se trata de vestidos para mujer, con composición de fibras sintéticas (poliéster), cubren parte superior y parte inferior del cuerpo, que, aunque no sean iguales en todo posee características semejantes, lo que les permite cumplir las mismas funciones.

<https://www.coppel.com/mujeres/zapatos-para-mujer/tenis-casuales-para-mujeres/tenis-18-forever-para-mujer-pr-8453622>
Mercancía ubicada en el Recinto Fiscal.

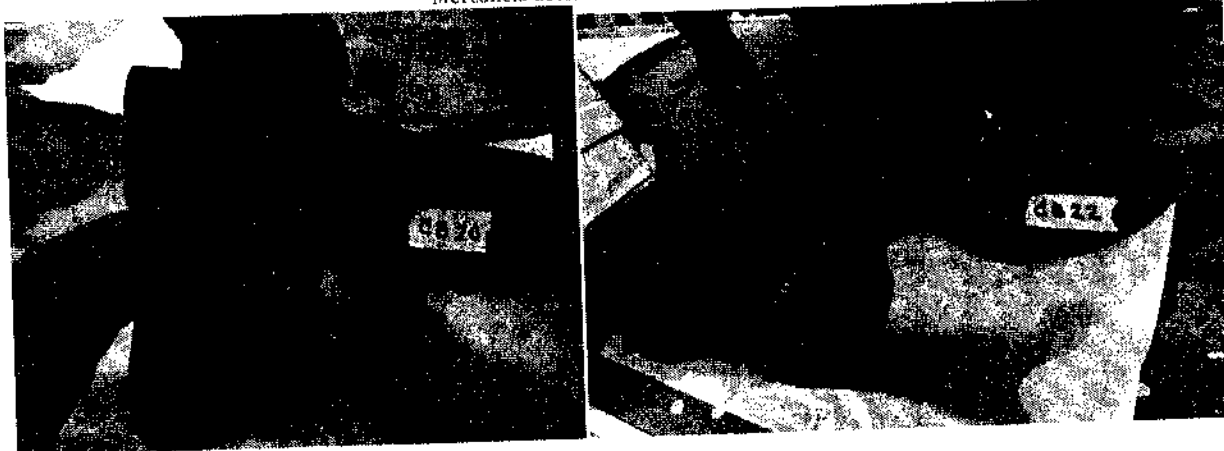

Mercancía con la que se realizó la comparación.

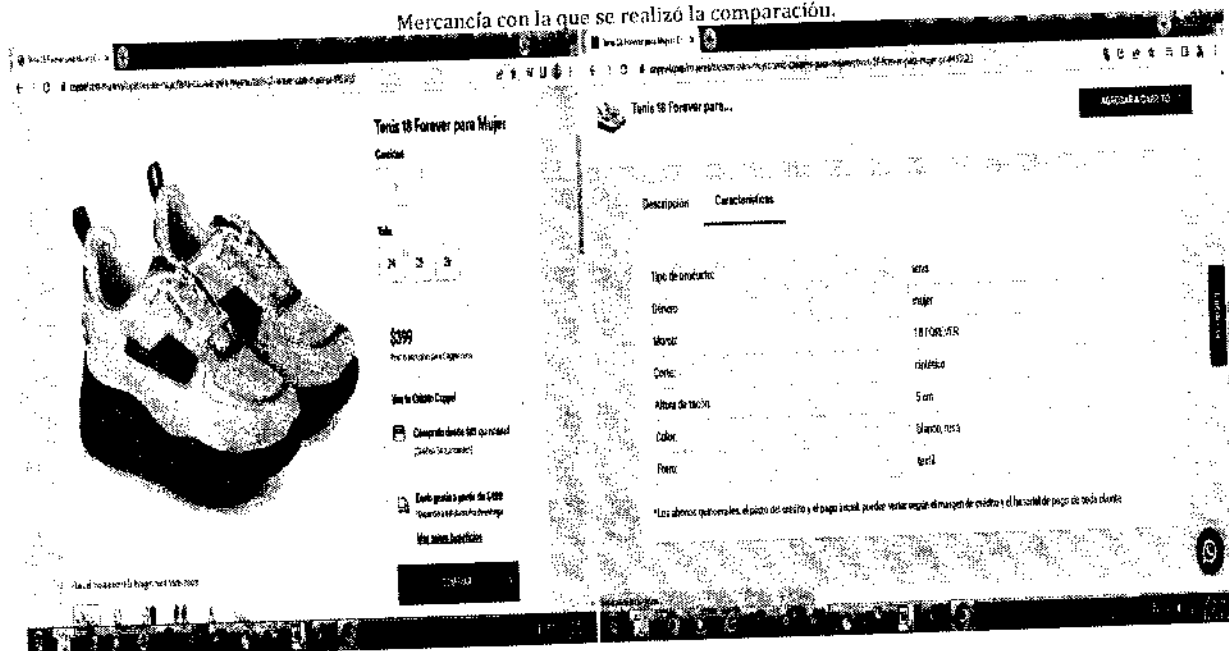

127/231

MGG

Calle Oriente 233 Número 178, Col. Agrícola Oriental,
Demarcación Territorial Iztacalco, C.P. 08500, Ciudad de México.
Tel. 55 57 01 47 46 ext. 1105

CIUDAD INNOVADORA
Y DE DERECHOS



GOBIERNO DE LA
CIUDAD DE MÉXICO

SECRETARÍA DE ADMINISTRACIÓN Y FINANZAS DE LA CIUDAD DE MÉXICO
Tesorería de la Ciudad de México
Coordinación Ejecutiva de Verificación de Comercio Exterior
Dirección de Procedimientos Legales

Número de orden: CVD0900032/22
Expediente: CPA0900039/22
SAF/TCDMX/CEVCE/DPL/1809/2022



Este calzado casual de internet tiene las siguientes similitudes con las embargadas: se trata de calzado casual de composición sintética, aunque no sean iguales en todo posee características semejantes, lo que les permite cumplir las mismas funciones.

<https://www.coppel.com/mujeres/zapatos-para-mujer/tenis-casuales-para-mujeres/tenis-adidas-courtpoint-para-mujer-pr-8371452>
Mercancía ubicada en el Recinto Fiscal. Mercancía con la que se realizó la comparación.



Este calzado casual de internet tiene las siguientes similitudes con las embargadas: se trata de calzado casual de composición sintética, aunque no sean iguales en todo posee características semejantes, lo que les permite cumplir las mismas funciones.

<https://www.coppel.com/pants-y-chamarras-bebe-pr-3557432>
Mercancía ubicada en el Recinto Fiscal.



MGEG

128/231

Calle Oriente 233 Número 178, Col. Agrícola Oriental,
Demarcación Territorial Iztacalco, C.P. 08500, Ciudad de México.
Tel. 55 57 01 47 46 ext. 1105

CIUDAD INNOVADORA
Y DE DERECHOS



GOBIERNO DE LA
CIUDAD DE MÉXICO

SECRETARÍA DE ADMINISTRACIÓN Y FINANZAS DE LA CIUDAD DE MÉXICO
Tesorería de la Ciudad de México
Coordinación Ejecutiva de Verificación de Comercio Exterior
Dirección de Procedimientos Legales

Número de orden: CVD0900032/22
Expediente: CPA0900039/22
SAF/TCDMX/CEVCE/DPL/1809/2022



Mercancía con la que se realizó la comparación.

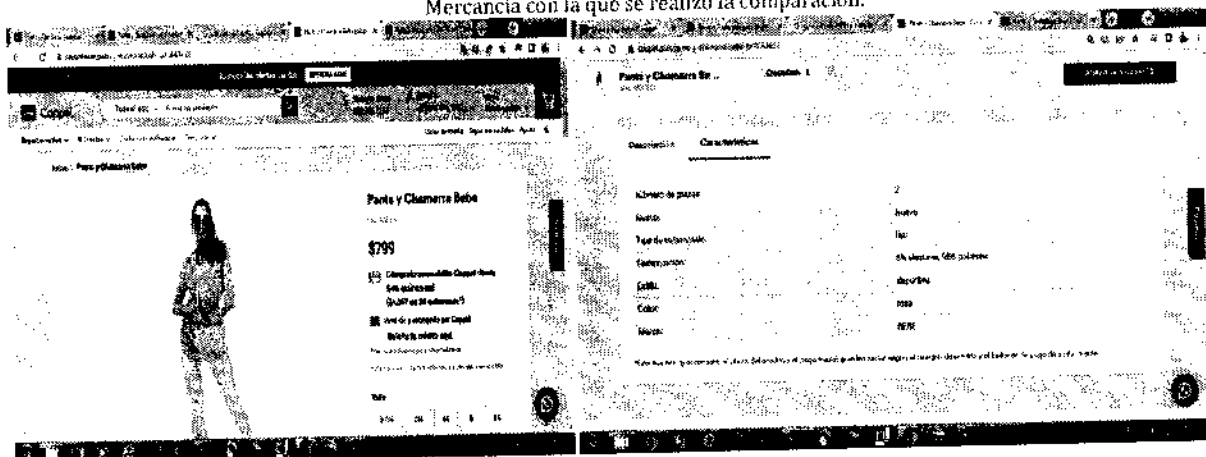

Esta prenda de internet tiene las siguientes similitudes con las embargadas: se trata de conjunto de chamarra y pantalón para mujer, con composición de fibras sintéticas (poliéster), cubren parte superior y parte inferior del cuerpo, que, aunque no sean iguales en todo posee características semejantes, lo que les permite cumplir las mismas funciones.

<https://www.coppel.com/pants-y-sudadera-para-mujer-pr-3705892>

Mercancía ubicada en el Recinto Fiscal.

Mercancía con la que se realizó la comparación.

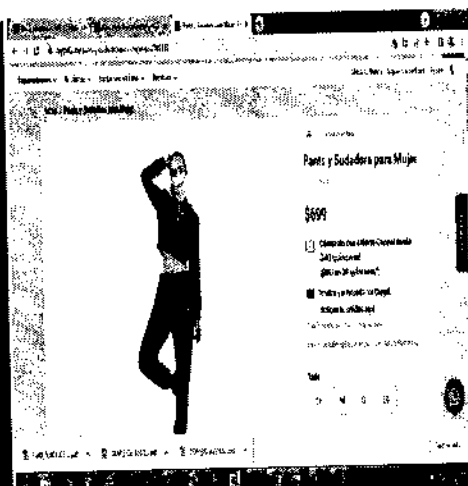

MGE

129/231

Calle Oriente 233 Número 178, Col. Agrícola Oriental,
Demarcación Territorial Iztacalco, C.P. 08500, Ciudad de México.
Tel. 55 57 01 47 46 ext. 1105

CIUDAD INNOVADORA
Y DE DERECHOS



GOBIERNO DE LA
CIUDAD DE MÉXICO

SECRETARÍA DE ADMINISTRACIÓN Y FINANZAS DE LA CIUDAD DE MÉXICO
Tesorería de la Ciudad de México
Coordinación Ejecutiva de Verificación de Comercio Exterior
Dirección de Procedimientos Legales

Número de orden: CVD0900032/22
Expediente: CPA0900039/22
SAF/TCDMX/CEVCE/DPL/1809/2022



Ricardo
2022 Flores
Año de
Magón
DIRECCIÓN DE LA REVOLUCIÓN MEXICANA

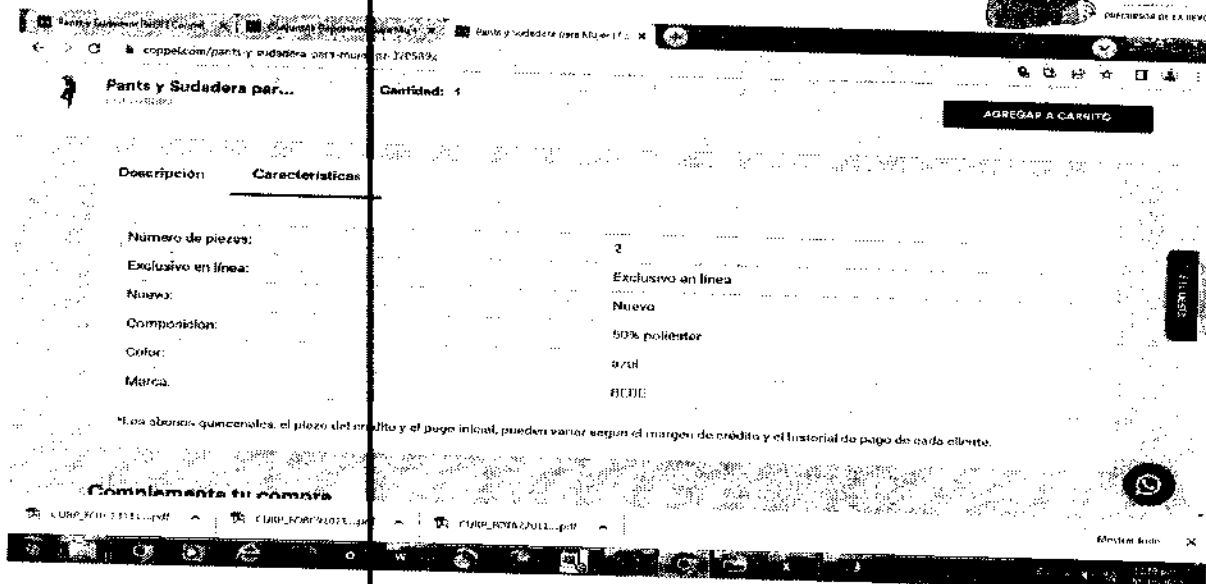

Esta prenda de internet tiene las siguientes similitudes con las embargadas: se trata de conjunto de pantalón y sudadera para mujer, con composición de fibras sintéticas (poliéster), cubren parte superior y parte inferior del cuerpo, que, aunque no sean iguales en todo posee características semejantes, lo que les permite cumplir las mismas funciones.

https://www.coppel.com/pants-y-sudadera-refill-pr-3532282?gclid=EALaIQobChMI1-GSjsJ-gIVWbGtBh2GUwb_EAQYGCABEgI_A/D_BwE
Mercancía ubicada en el Recinto Fiscal.

Mercancía con la que se realizó la comparación.



MGRG

130/231

Calle Oriente 233 Número 178, Col. Agrícola Oriental,
Demarcación Territorial Iztacalco, C.P. 08300, Ciudad de México.
Tel. 55 57 01 47 46 ext. 1105

CIUDAD INNOVADORA
Y DE DERECHOS



GOBIERNO DE LA
CIUDAD DE MÉXICO

SECRETARÍA DE ADMINISTRACIÓN Y FINANZAS DE LA CIUDAD DE MÉXICO
Tesorería de la Ciudad de México
Coordinación Ejecutiva de Verificación de Comercio Exterior
Dirección de Procedimientos Legales

Número de orden: CVD0900032/22
Expediente: CPA0900039/22
SAF/TCDMX/CEVCE/DPL/1809/2022



Ricardo
2022 Flores
Año de
Magón
POR COMPARTIR LAS LEYES DE LA CIUDAD DE MÉXICO

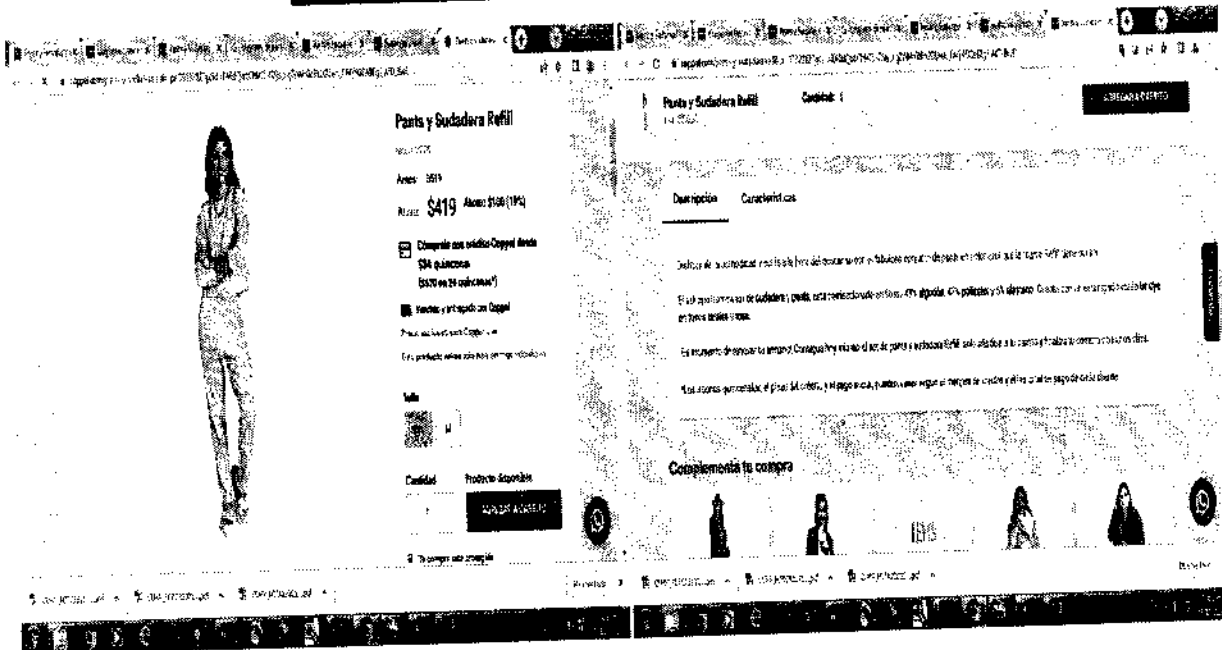

Esta prenda de internet tiene las siguientes similitudes con las embargadas: se trata de conjunto de pantalón y sudadera para mujer, con composición de algodón, cubren parte superior y parte inferior del cuerpo, que, aunque no sean iguales en todo posee características semejantes, lo que les permite cumplir las mismas funciones.

131/231

MGEC

Calle Oriente 233 Número 178, Col. Agrícola Oriental,
Demarcación Territorial Iztacalco, C.P. 08500, Ciudad de México.
Tel. 55 57 01 47 46 ext. 1105

CIUDAD INNOVADORA
Y DE DERECHOS



GOBIERNO DE LA
CIUDAD DE MÉXICO

SECRETARÍA DE ADMINISTRACIÓN Y FINANZAS DE LA CIUDAD DE MÉXICO
Tesorería de la Ciudad de México
Coordinación Ejecutiva de Verificación de Comercio Exterior
Dirección de Procedimientos Legales

Número de orden: CVD0900032/22
Expediente: CPA0900039/22
SAF/TCDMX/CEVCE/DPL/1809/2022



<https://www.coppel.com/sudadera-18-forever-hoodie-pr-3719682>
Mercancía ubicada en el Recinto Fiscal.

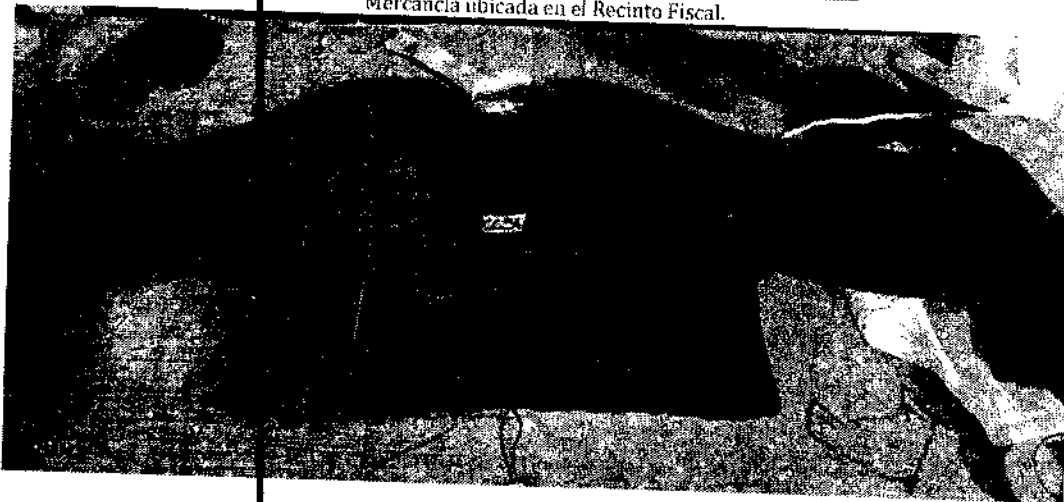

Mercancía con la que se realizó la comparación.

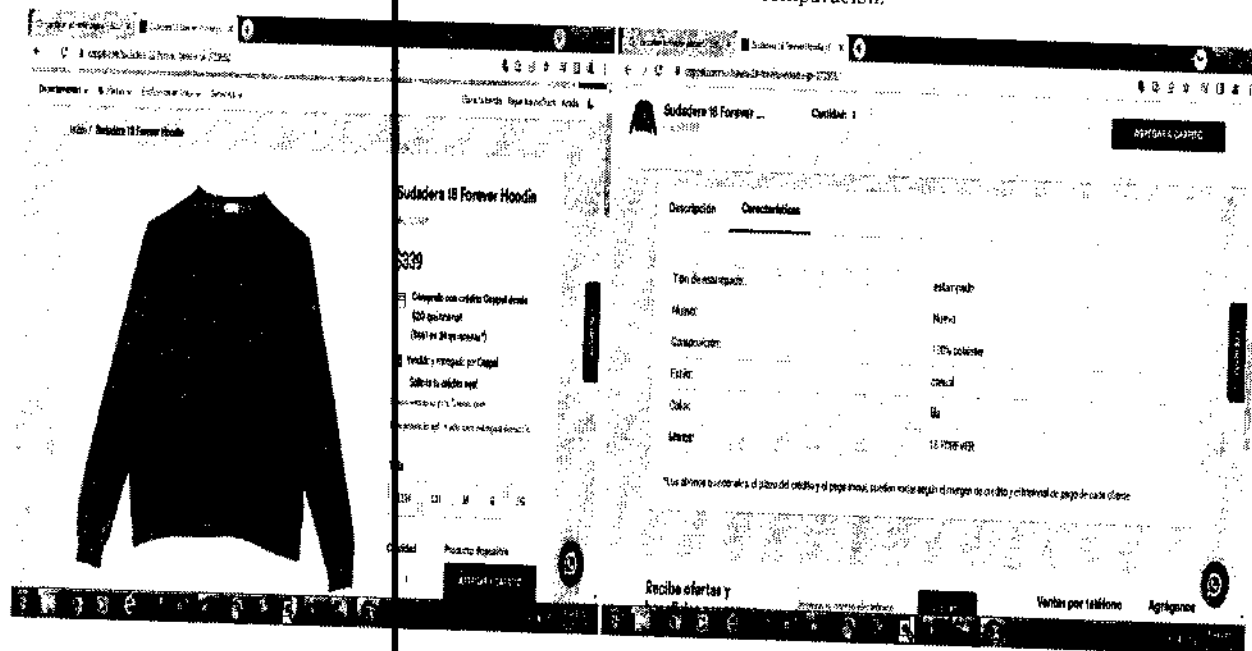

MGEG

132/231

Calle Oriente 233 Número 178, Col. Agrícola Oriental,
Demarcación Territorial Iztacalco, C.P. 08500, Ciudad de México.
Tel. 55 57 01 47 46 ext. 1105

CIUDAD INNOVADORA
Y DE DERECHOS



GOBIERNO DE LA
CIUDAD DE MÉXICO

SECRETARÍA DE ADMINISTRACIÓN Y FINANZAS DE LA CIUDAD DE MÉXICO
Tesorería de la Ciudad de México
Coordinación Ejecutiva de Verificación de Comercio Exterior
Dirección de Procedimientos Legales



Número de orden: CVD0900032/22
Expediente: CPA0900039/22
SAF/TCDMX/CEVCE/DPL/1809/2022

Esta prenda de internet tiene las siguientes similitudes con las embargadas: se trata de sudadera para mujer, con composición de fibra sintética (poliéster), cubren parte superior del cuerpo, que, aunque no sean iguales en todo posee características semejantes, lo que les permite cumplir las mismas funciones.

<https://www.coppel.com/tankini-lady-sun-pr-3574332>

Mercancía ubicada en el Recinto Fiscal.

Mercancía con la que se realizó la comparación.

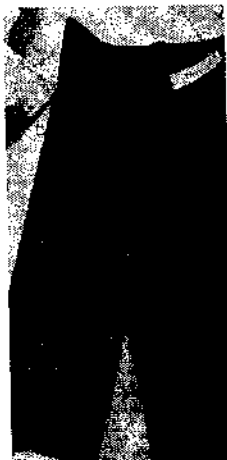

MGEG

Calle Oriente 233 Número 178, Col. Agrícola Oriental,
Demarcación Territorial Iztacalco, C.P. 08500, Ciudad de México.
Tel. 55 57 01 47 46 ext. 1105

133/231

CIUDAD INNOVADORA
Y DE DERECHOS



GOBIERNO DE LA
CIUDAD DE MÉXICO

SECRETARÍA DE ADMINISTRACIÓN Y FINANZAS DE LA CIUDAD DE MÉXICO
Tesorería de la Ciudad de México
Coordinación Ejecutiva de Verificación de Comercio Exterior
Dirección de Procedimientos Legales

Número de orden: CVD0900032/22
Expediente: CPA0900039/22
SAF/TCDMX/CEVCE/DPL/1809/2022

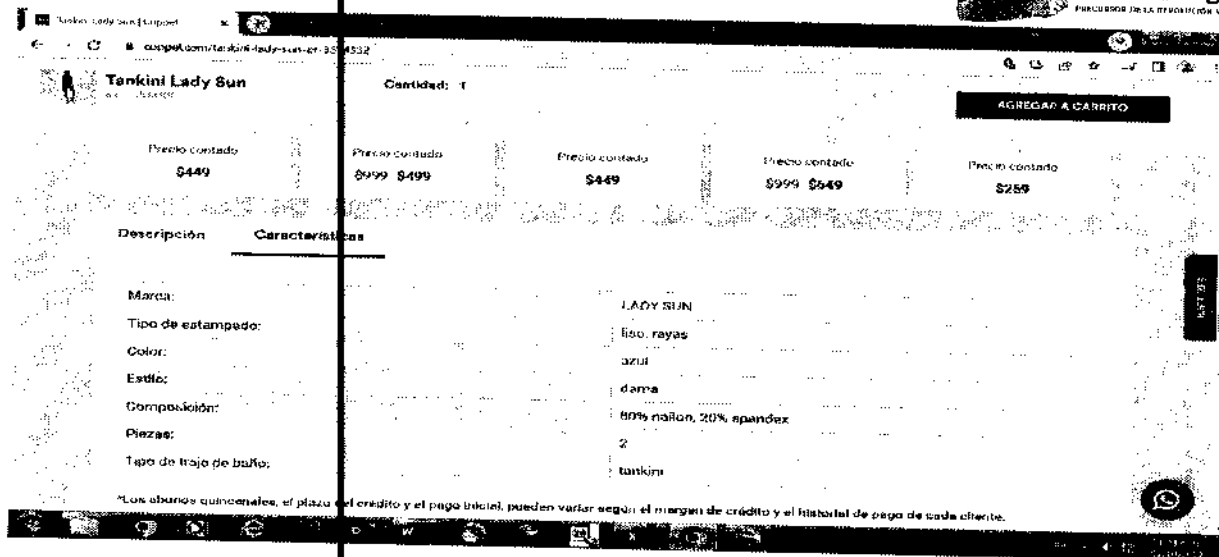

Esta prenda de internet tiene las siguientes similitudes con las embargadas: se trata de short para mujer, con composición de fibra sintética (nailon), cubren parte inferior del cuerpo, que, aunque no sean iguales en todo posee características semejantes, lo que les permite cumplir las mismas funciones.

https://www.coppel.com/tenis-casuales-18-forever-para-mujer-pr-81795827?clid=Cj0KCQjw94WZBhDtARIsAKxWG-7B3MG7nxQImF8aVGiCQhVMEpa3Q8wy2aT1OqenKA23r4EQpoXhooAtrNEALw_wcB

Mercancía ubicada en el Recinto Fiscal.

Mercancía con la que se realizó la comparación.

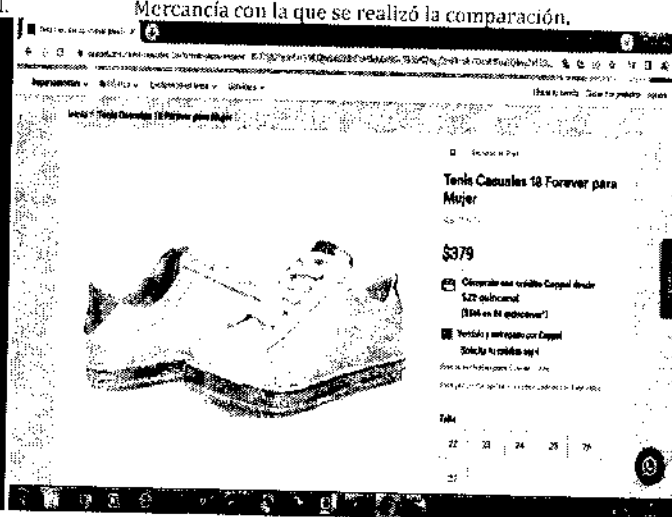

MGE

194/231

Calle Oriente 233 Número 178, Col. Agrícola Oriental,
Demarcación Territorial Iztacalco, C.P. 08500, Ciudad de México.
Tel. 55 57 01 47 46 ext. 1105

CIUDAD INNOVADORA
Y DE DERECHOS



GOBIERNO DE LA
CIUDAD DE MÉXICO

SECRETARÍA DE ADMINISTRACIÓN Y FINANZAS DE LA CIUDAD DE MÉXICO
Tesorería de la Ciudad de México
Coordinación Ejecutiva de Verificación de Comercio Exterior
Dirección de Procedimientos Legales

Número de orden: CVD0900032/22
Expediente: CPA0900039/22
SAF/TCDMX/CEVCE/DPL/1809/2022

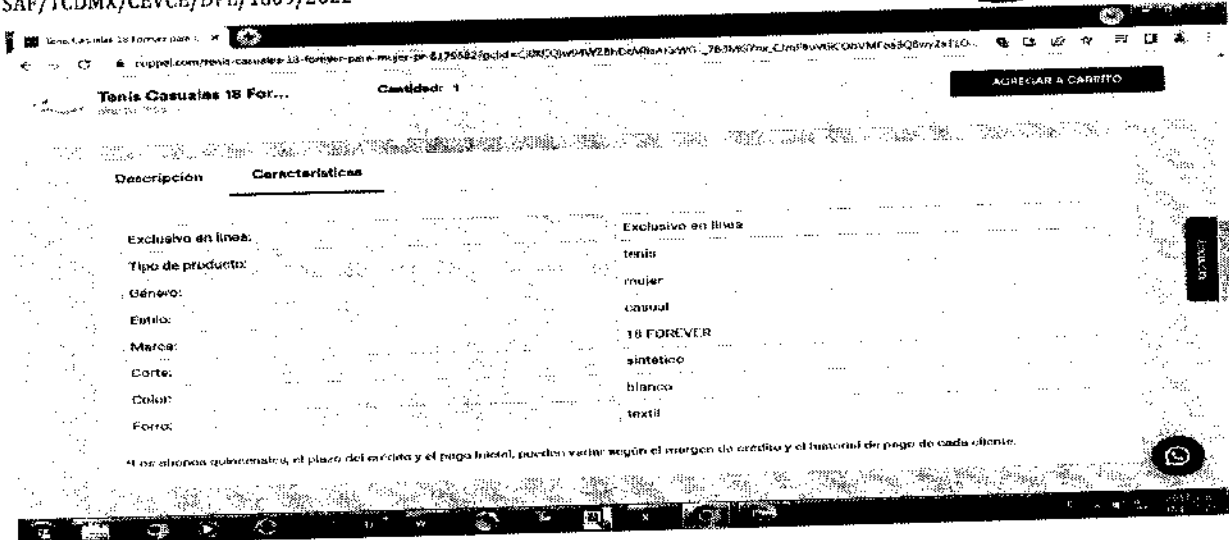

Este calzado casual de internet tiene las siguientes similitudes con las embargadas: se trata de calzado casual de composición sintética, aunque no sean iguales en todo posee características semejantes, lo que les permite cumplir las mismas funciones.

<https://www.coppel.com/tenis-nike-air-max-ap-para-hombre-pr-8264752>
Mercancía ubicada en el Recinto Fiscal. Mercancía con la que se realizó la comparación.



135/231

MGEG

Calle Oriente 233 Número 178, Col. Agrícola Oriental,
Demarcación Territorial Iztacalco, C.P. 08500, Ciudad de México.
Tel. 55 57 01 47 46 ext. 1105

CIUDAD INNOVADORA
Y DE DERECHOS



GOBIERNO DE LA
CIUDAD DE MÉXICO

SECRETARÍA DE ADMINISTRACIÓN Y FINANZAS DE LA CIUDAD DE MÉXICO
Tesorería de la Ciudad de México
Coordinación Ejecutiva de Verificación de Comercio Exterior
Dirección de Procedimientos Legales

Número de orden: CVD0900032/22
Expediente: CPA0900039/22
SAF/TCDMX/CEVCE/DPL/1809/2022

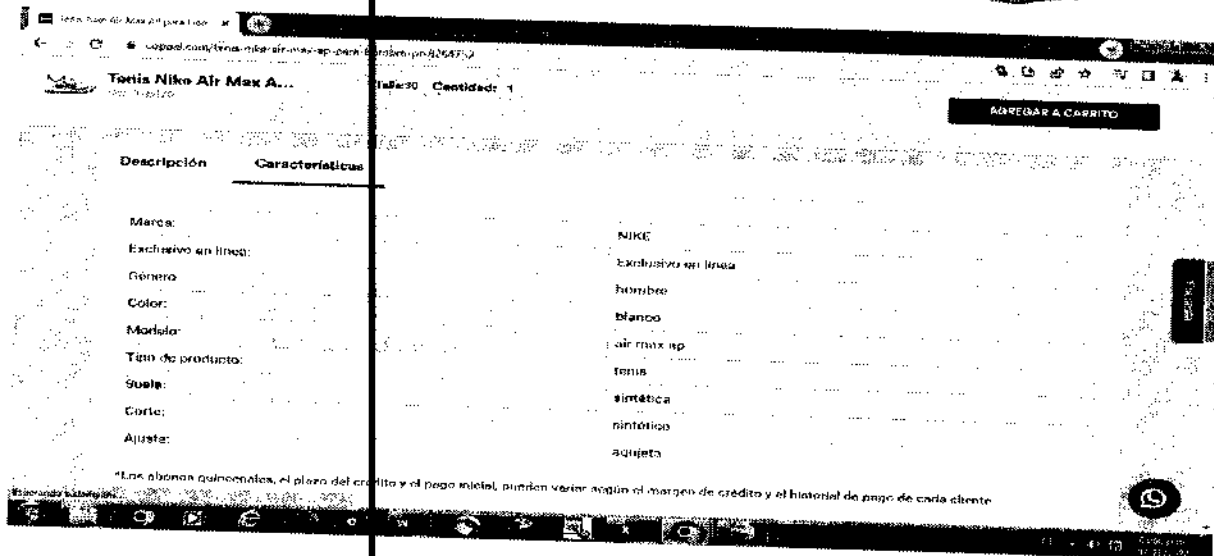

Este calzado casual de internet tiene las siguientes similitudes con las embargadas: se trata de calzado casual de composición sintética, aunque no sean iguales en todo posee características semejantes, lo que les permite cumplir las mismas funciones.

<https://www.coppel.com/tenis-nike-air-max-impact-3-para-hombre-pr-8244132>
Mercancía ubicada en el Recinto Fiscal.

Mercancía con la que se realizó la comparación.

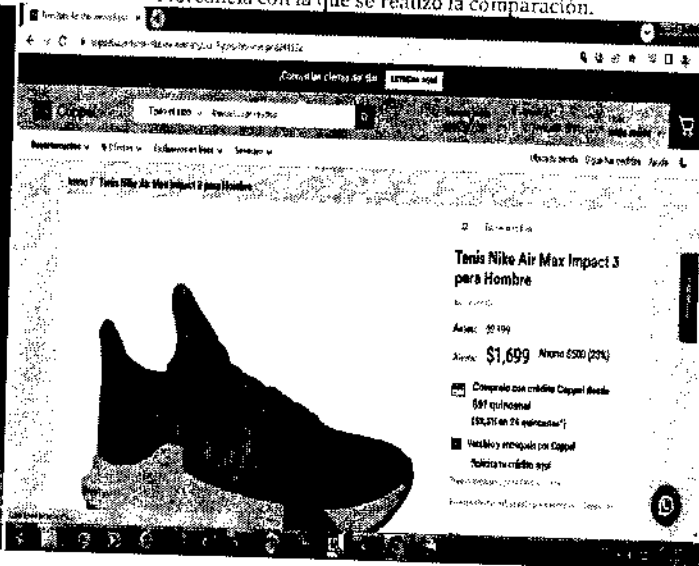

MGE

198/231

Calle Oriente 233 Número 178, Col. Agrícola Oriental,
Demarcación Territorial Iztacalco, C.P. 08500, Ciudad de México.
Tel. 55 57 01 47 46 ext. 1105

CIUDAD INNOVADORA
Y DE DERECHOS



GOBIERNO DE LA
CIUDAD DE MÉXICO

SECRETARÍA DE ADMINISTRACIÓN Y FINANZAS DE LA CIUDAD DE MÉXICO
Tesorería de la Ciudad de México
Coordinación Ejecutiva de Verificación de Comercio Exterior
Dirección de Procedimientos Legales

Número de orden: CVD0900032/22
Expediente: CPA0900039/22
SAF/TCDMX/CEVCE/DPL/1809/2022

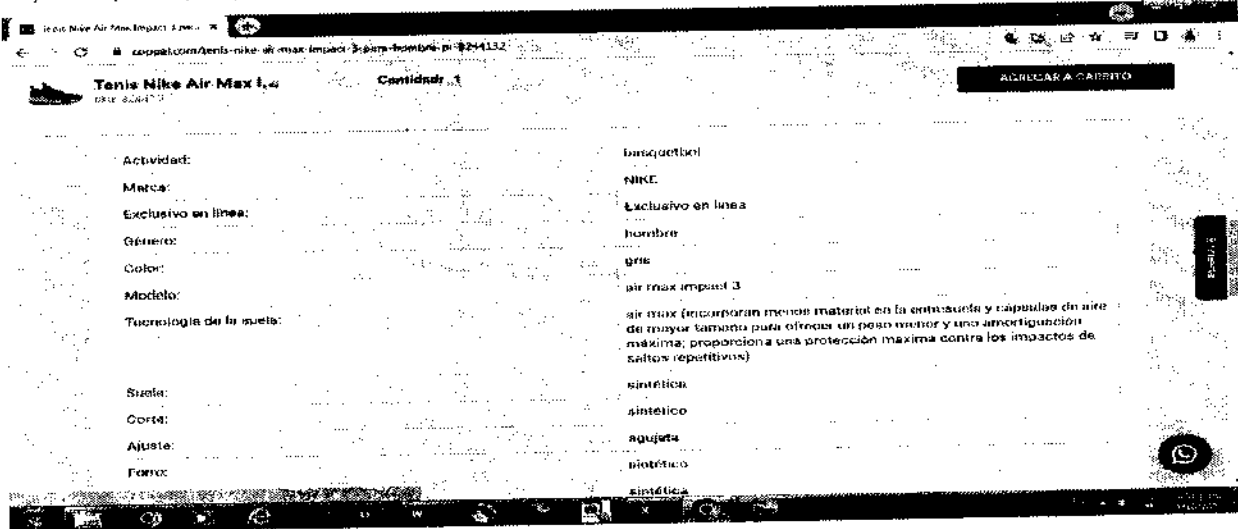

Este calzado casual de internet tiene las siguientes similitudes con las embargadas: se trata de calzado casual de composición sintética, aunque no sean iguales en todo posee características semejantes, lo que les permite cumplir las mismas funciones.

<https://www.coppel.com/tenis-nike-court-borough-low-2-juveniles-pr-8167582>
Mercancía ubicada en el Recinto Fiscal. Mercancía con la que se realizó la comparación.

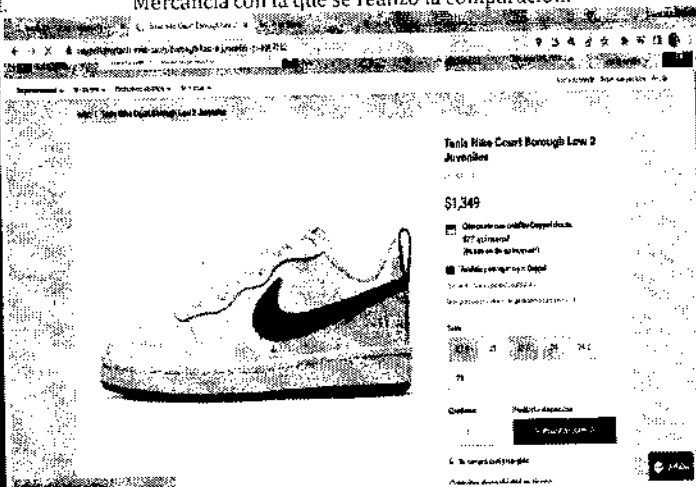

Este calzado casual de internet tiene las siguientes similitudes con las embargadas: se trata de calzado casual de composición sintética, aunque no sean iguales en todo posee características semejantes, lo que les permite cumplir las mismas funciones.

MGE

137/231

Calle Oriente 233 Número 178, Col. Agrícola Oriental,
Demarcación Territorial Iztacalco, C.P. 08500, Ciudad de México.
Tel. 55 57 01 47 46 ext. 1105

CIUDAD INNOVADORA
Y DE DERECHOS



GOBIERNO DE LA
CIUDAD DE MÉXICO

SECRETARÍA DE ADMINISTRACIÓN Y FINANZAS DE LA CIUDAD DE MÉXICO
Tesorería de la Ciudad de México
Coordinación Ejecutiva de Verificación de Comercio Exterior
Dirección de Procedimientos Legales

Número de orden: CVD0900032/22
Expediente: CPA0900039/22
SAF/TCDMX/CEVCE/DPL/1809/2022



<https://www.coppel.com/tenis-nike-court-borough-low-2-para-nino-pr-8347302>
Mercancía ubicada en el Recinto Fiscal.

Mercancía con la que se realizó la comparación.

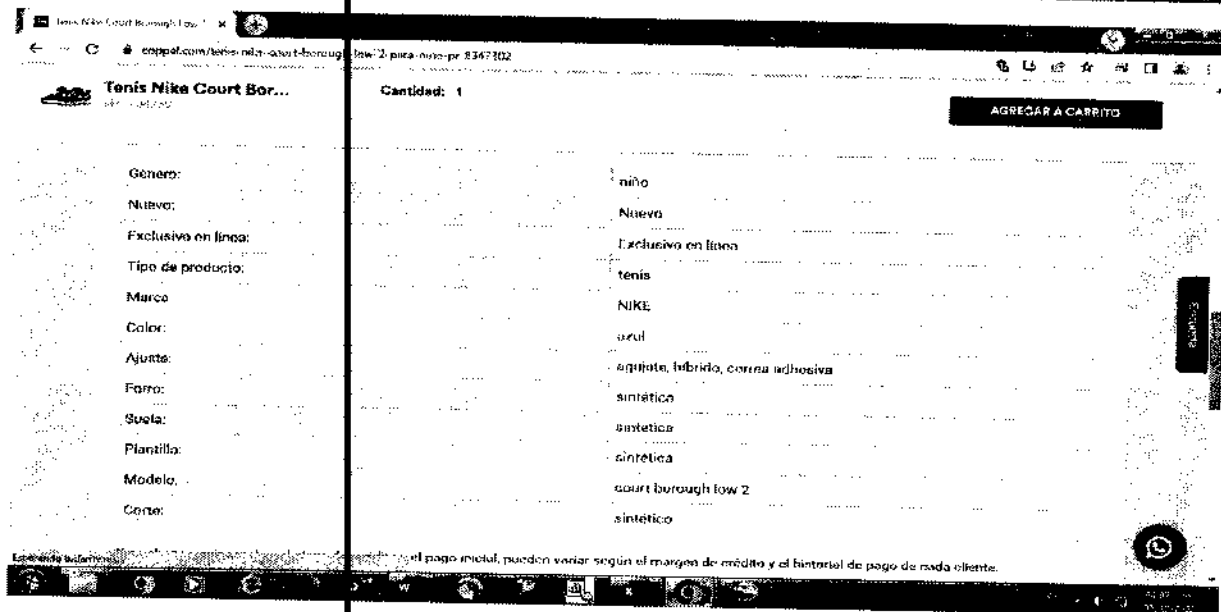

Este calzado casual de internet tiene las siguientes similitudes con las embargadas: se trata de calzado casual de composición sintética, aunque no sean iguales en todo posee características semejantes, lo que les permite cumplir las mismas funciones.

MGE

138/231

Calle Oriente 233 Número 178, Col. Agrícola Oriental,
Demarcación Territorial Iztacalco, C.P. 06500, Ciudad de México.
Tel. 55 57 01 47 46 ext. 1105

CIUDAD INNOVADORA
Y DE DERECHOS



GOBIERNO DE LA
CIUDAD DE MÉXICO

SECRETARÍA DE ADMINISTRACIÓN Y FINANZAS DE LA CIUDAD DE MÉXICO
Tesorería de la Ciudad de México
Coordinación Ejecutiva de Verificación de Comercio Exterior
Dirección de Procedimientos Legales



Número de orden: CVD0900032/22
Expediente: CPA0900039/22
SAF/TCDMX/CEVCE/DPL/1809/2022

<https://www.coppel.com/tenis-nike-court-royale-2-para-hombre-pr-8295522>
Mercancía ubicada en el Recinto Fiscal. Mercancía con la que se realizó la comparación.

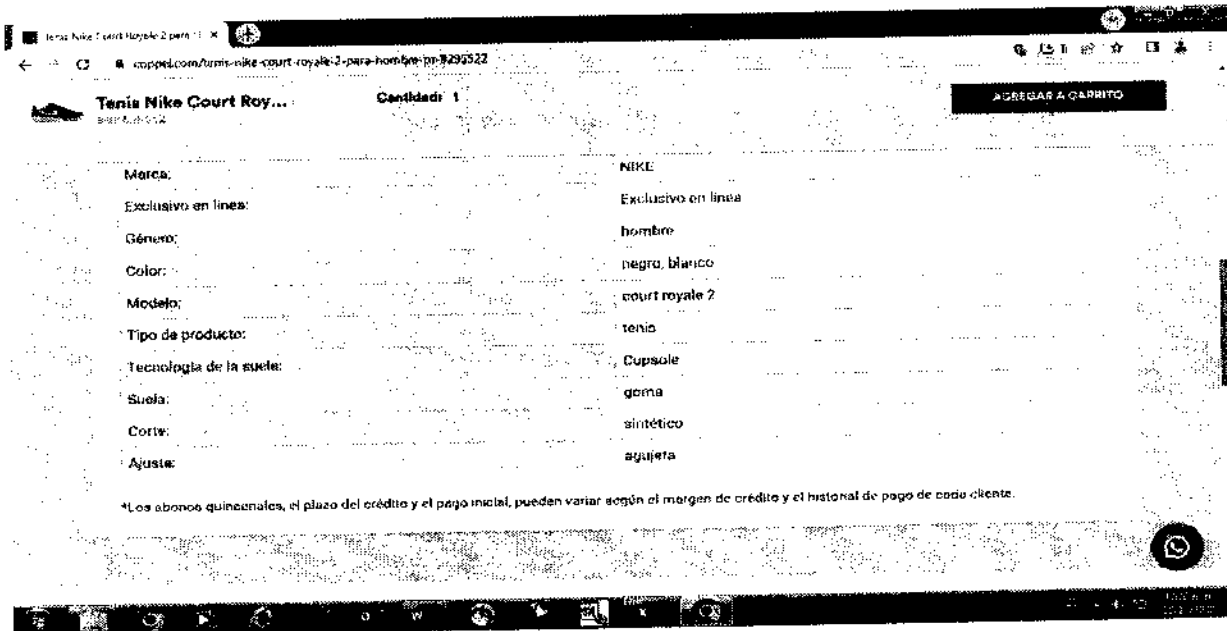

Este calzado casual de internet tiene las siguientes similitudes con las embargadas: se trata de calzado casual de composición sintética, aunque no sean iguales en todo posee características semejantes, lo que les permite cumplir las mismas funciones.

MGE

139/231

Calle Oriente 233 Número 178, Col. Agrícola Oriental,
Demarcación Territorial Iztacalco, C.P. 08500, Ciudad de México.
Tel. 55 57 01 47 46 ext. 1105

CIUDAD INNOVADORA
Y DE DERECHOS



GOBIERNO DE LA
CIUDAD DE MÉXICO

SECRETARÍA DE ADMINISTRACIÓN Y FINANZAS DE LA CIUDAD DE MÉXICO
Tesorería de la Ciudad de México
Coordinación Ejecutiva de Verificación de Comercio Exterior
Dirección de Procedimientos Legales

Número de orden: CVD0900032/22
Expediente: CPA0900039/22
SAF/TCDMX/CEVCE/DPL/1809/2022



<https://www.coppel.com/tenis-nike-team-hustle-d-10-juveniles-pr-8250292>
Mercancía ubicada en el Recinto Fiscal.

Mercancía con la que se realizó la comparación.

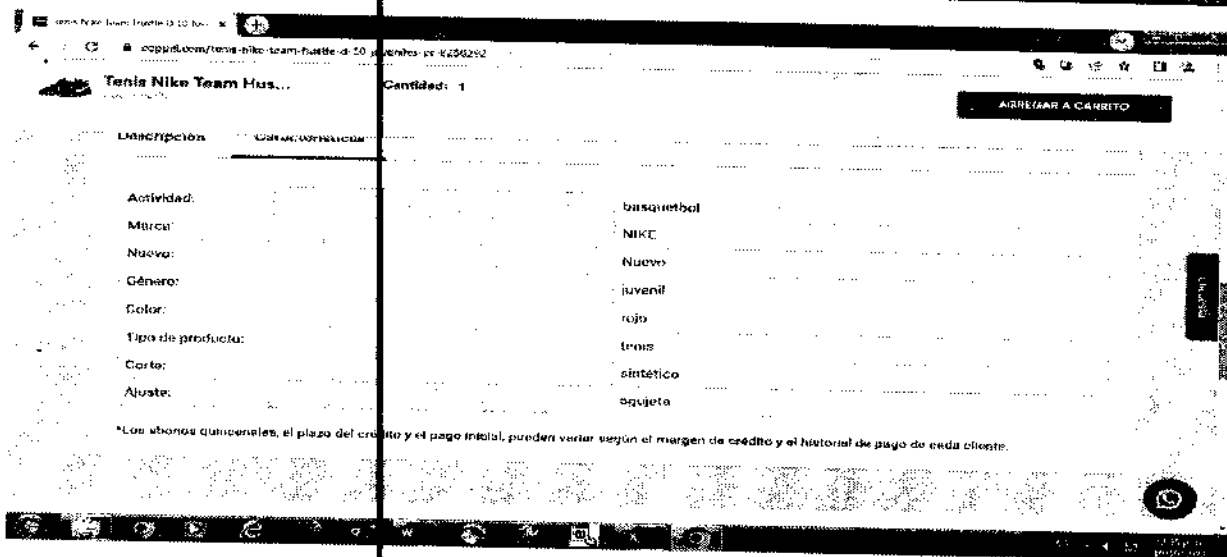

Este calzado casual de internet tiene las siguientes similitudes con las embargadas: se trata de calzado casual de composición sintética, aunque no sean iguales en todo posee características semejantes, lo que les permite cumplir las mismas funciones.

MCEG

140/231

Calle Oriente 233 Número 178, Col. Agrícola Oriental,
Demarcación Territorial Iztacalco, C.P. 06500, Ciudad de México.
Tel. 55 57 01 47 46 ext. 1105

CIUDAD INNOVADORA
Y DE DERECHOS



GOBIERNO DE LA
CIUDAD DE MÉXICO

SECRETARÍA DE ADMINISTRACIÓN Y FINANZAS DE LA CIUDAD DE MÉXICO
Tesorería de la Ciudad de México
Coordinación Ejecutiva de Verificación de Comercio Exterior
Dirección de Procedimientos Legales

Número de orden: CVD0900032/22
Expediente: CPA0900039/22
SAF/TCDMX/CEVCE/DPL/1809/2022



https://www.coppel.com/vestido-18-forever-casual-pr-3590532?gclid=Cj0KCQIA09eQBhCgARIsAAYRym54nho9qtXc_v5xM41kqiNUOhjWHP5jMAS7DLVj6JJ87oo5VobxC8aAil-EALw_wcB
Mercancía ubicada en el Recinto Fiscal. Mercancía con la que se realizó la comparación.

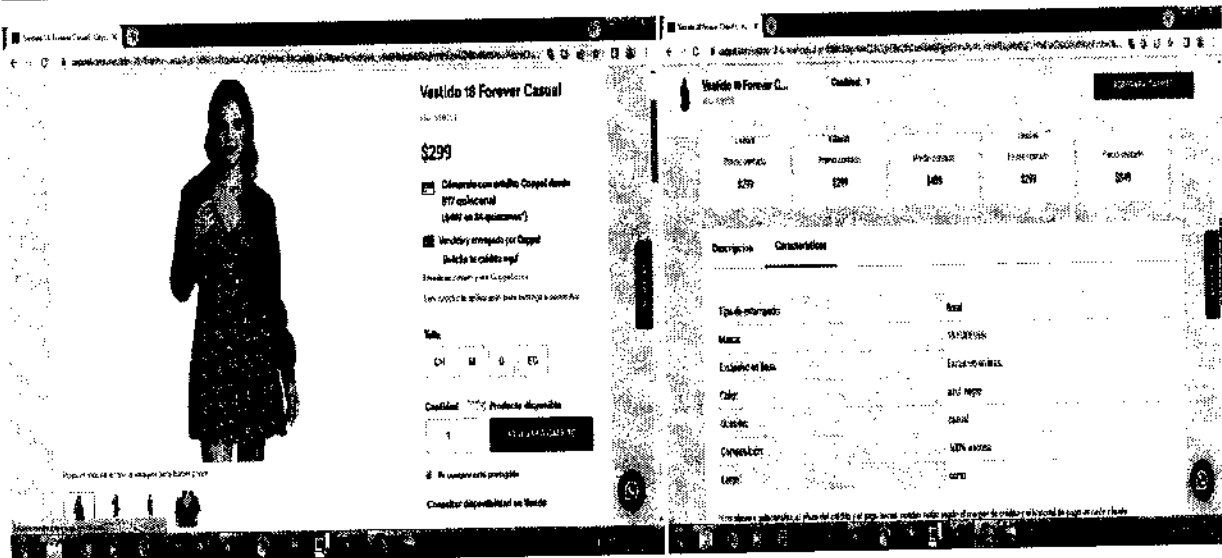
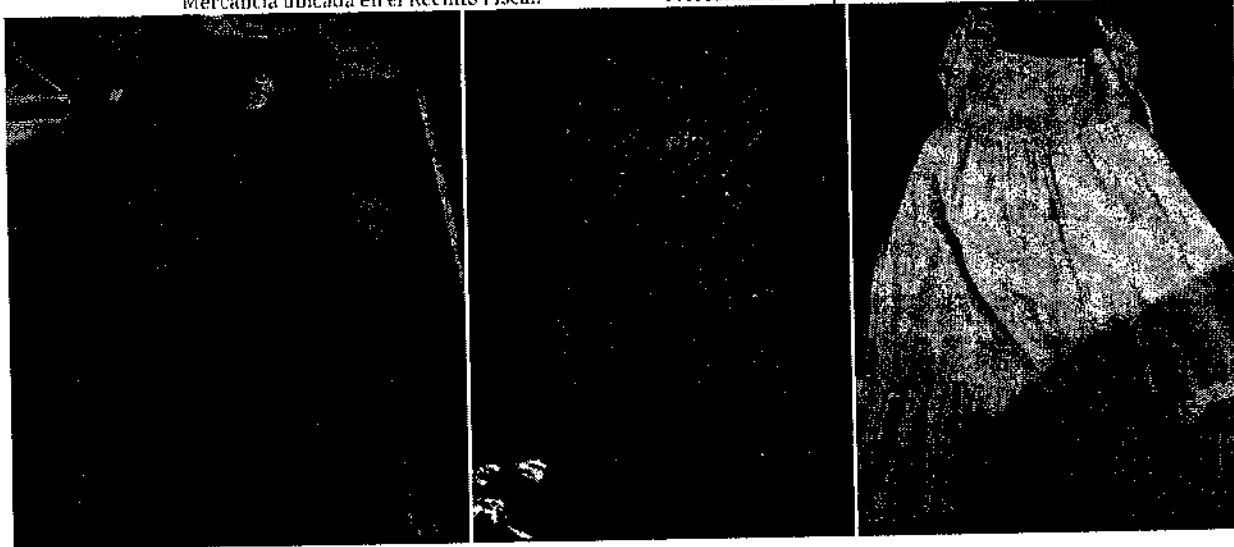

MGEG

Calle Oriente 233 Número 178, Col. Agrícola Oriental,
Demarcación Territorial Iztacalco, C.P. 08500, Ciudad de México.
Tel. 55 57 01 47 46 ext. 1105

141/231

CIUDAD INNOVADORA
Y DE DERECHOS



GOBIERNO DE LA
CIUDAD DE MÉXICO

SECRETARÍA DE ADMINISTRACIÓN Y FINANZAS DE LA CIUDAD DE MÉXICO
Tesorería de la Ciudad de México
Coordinación Ejecutiva de Verificación de Comercio Exterior
Dirección de Procedimientos Legales

Número de orden: CVD0900032/22
Expediente: CPA0900039/22
SAF/TCDMX/CEVCE/DPL/1809/2022

Esta prenda de internet tiene las siguientes similitudes con las embargadas: se trata de vestidos para mujer, con composición de fibra artificiales, cubren parte superior del cuerpo, que, aunque no sean iguales en todo posee características semejantes, lo que les permite cumplir las mismas funciones.



<https://www.coppel.com/vestido-ypc-casual-pr-3586642>

Mercancía ubicada en el Recinto Fiscal.

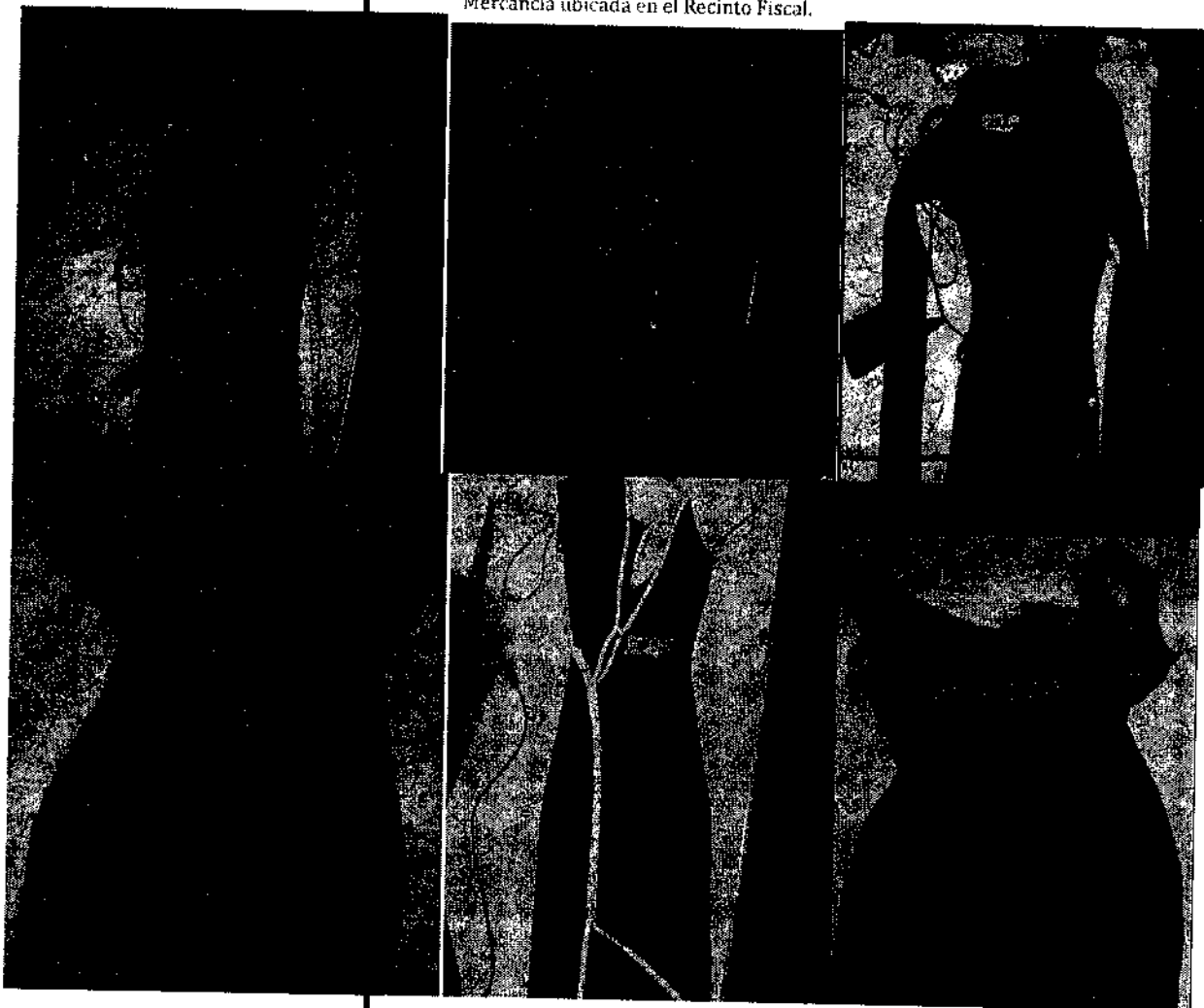

Mercancía con la que se realizó la comparación.

MGEG

142/231

Calle Oriente 233 Número 178, Col. Agrícola Oriental,
Demarcación Territorial Iztacalco, C.P. 08500, Ciudad de México.
Tel. 55 57 01 47 46 ext. 1105

CIUDAD INNOVADORA
Y DE DERECHOS



GOBIERNO DE LA
CIUDAD DE MÉXICO

SECRETARÍA DE ADMINISTRACIÓN Y FINANZAS DE LA CIUDAD DE MÉXICO
Tesorería de la Ciudad de México
Coordinación Ejecutiva de Verificación de Comercio Exterior
Dirección de Procedimientos Legales

Número de orden: CVD0900032/22
Expediente: CPA0900039/22
SAF/TCDMX/CEVCE/DPL/1809/2022

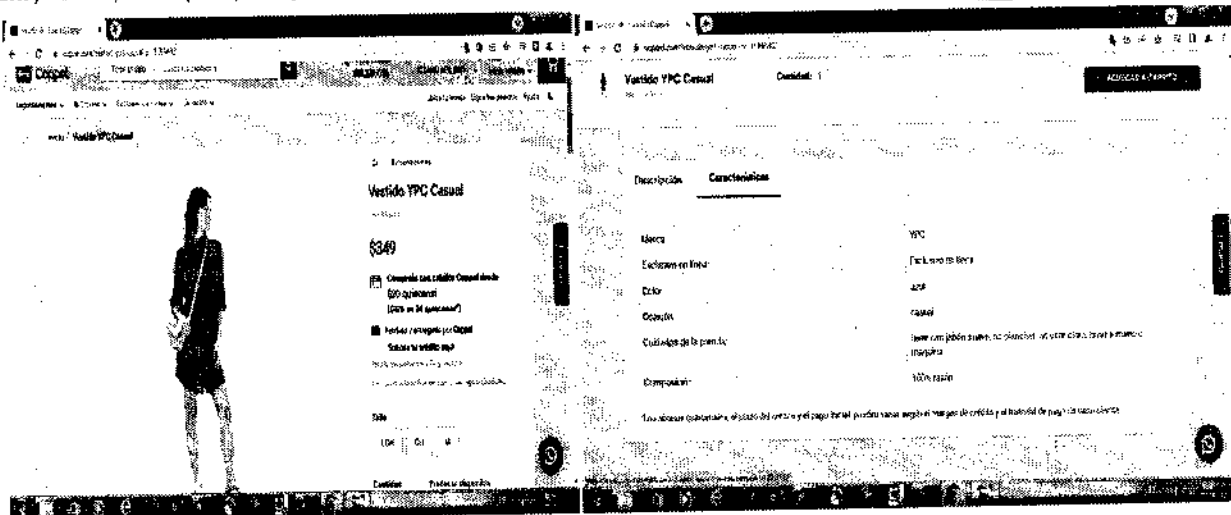

Esta prenda de internet tiene las siguientes similitudes con las embargadas: se trata de vestidos para mujer, con composición de fibra artificiales, cubren parte superior del cuerpo, que, aunque no sean iguales en todo posee características semejantes, lo que les permite cumplir las mismas funciones.

<https://www.coppel.com/vestido-y-saco-lady-sun-formal-pr-3418812>
Mercancía ubicada en el Recinto Fiscal. Mercancía con la que se realizó la comparación

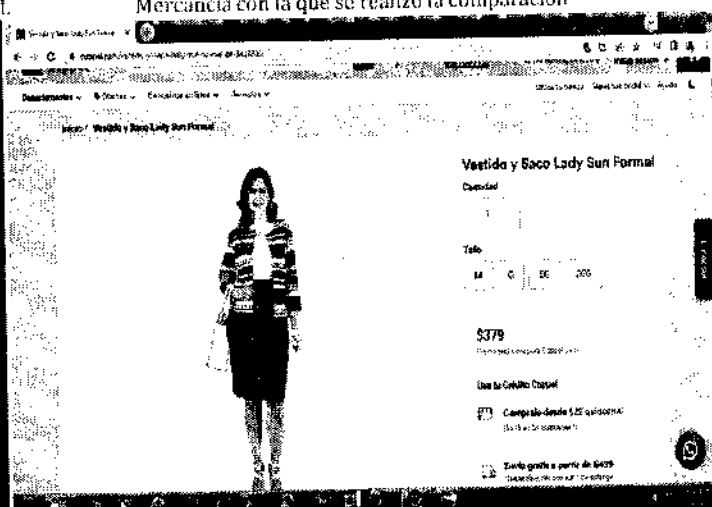
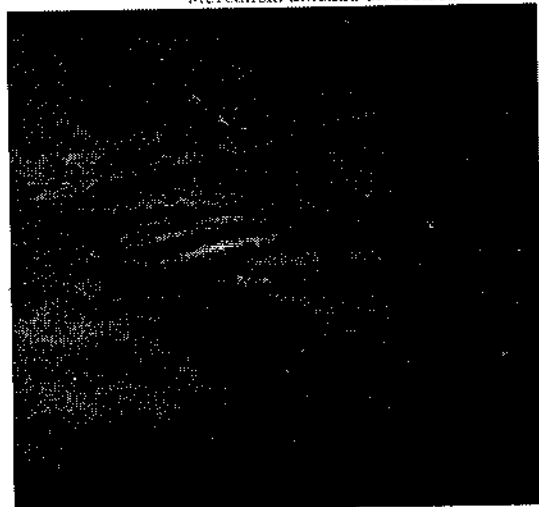

MCEG

143/231

Calle Oriente 233 Número 178, Col. Agrícola Oriental,
Demarcación Territorial Iztacalco, C.P. 08500, Ciudad de México.
Tel. 55 57 01 47 46 ext. 1105

CIUDAD INNOVADORA
Y DE DERECHOS



SECRETARÍA DE ADMINISTRACIÓN Y FINANZAS DE LA CIUDAD DE MÉXICO
Tesorería de la Ciudad de México
Coordinación Ejecutiva de Verificación de Comercio Exterior
Dirección de Procedimientos Legales

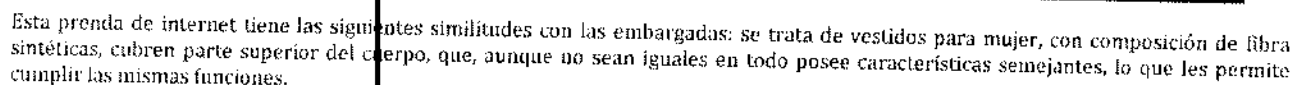

Mercancía con la que se realizó la comparación



144/231

CIUDAD INNOVADORA
Y DE DERECHOS



GOBIERNO DE LA
CIUDAD DE MÉXICO

SECRETARÍA DE ADMINISTRACIÓN Y FINANZAS DE LA CIUDAD DE MÉXICO
Tesorería de la Ciudad de México
Coordinación Ejecutiva de Verificación de Comercio Exterior
Dirección de Procedimientos Legales

Número de orden: CVD0900032/22
Expediente: CPA0900039/22
SAF/TCDMX/CEVCE/DPL/1809/2022

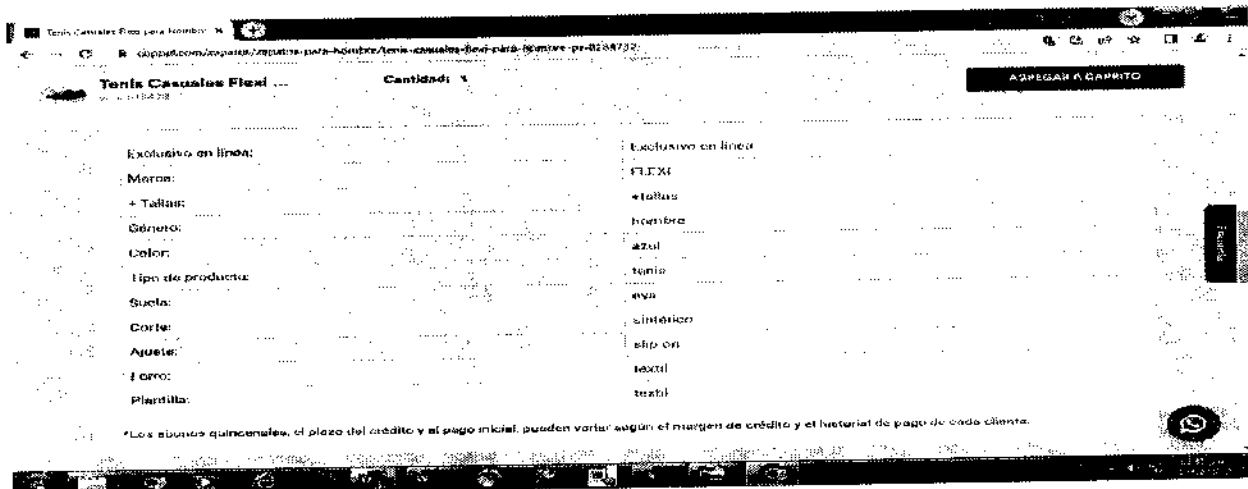

Este calzado casual de internet tiene las siguientes similitudes con las embargadas: se trata de calzado casual de composición sintética, aunque no sean iguales en todo posee características semejantes, lo que les permite cumplir las mismas funciones.

<https://www.coppel.com/zapatos/zapatos-para-mujer/tenis-casuales-para-mujeres/tenis-frida-kollektion-para-mujer-pr-8461202>
Mercancía ubicada en el Recinto Fiscal. Mercancía con la que se realizó la comparación



MGHG

145/231

Calle Oriente 233 Número 178, Col. Agrícola Oriental,
Demarcación Territorial Iztacalco, C.P. 08500, Ciudad de México.
Tel. 55 57 01 47 46 ext. 1105

CIUDAD INNOVADORA
Y DE DERECHOS



GOBIERNO DE LA
CIUDAD DE MÉXICO

SECRETARÍA DE ADMINISTRACIÓN Y FINANZAS DE LA CIUDAD DE MÉXICO
Tesorería de la Ciudad de México
Coordinación Ejecutiva de Verificación de Comercio Exterior
Dirección de Procedimientos Legales

Número de orden: CVD0900032/22
Expediente: CPA0900039/22
SAF/TCDMX/CEVCE/DPL/1809/2022

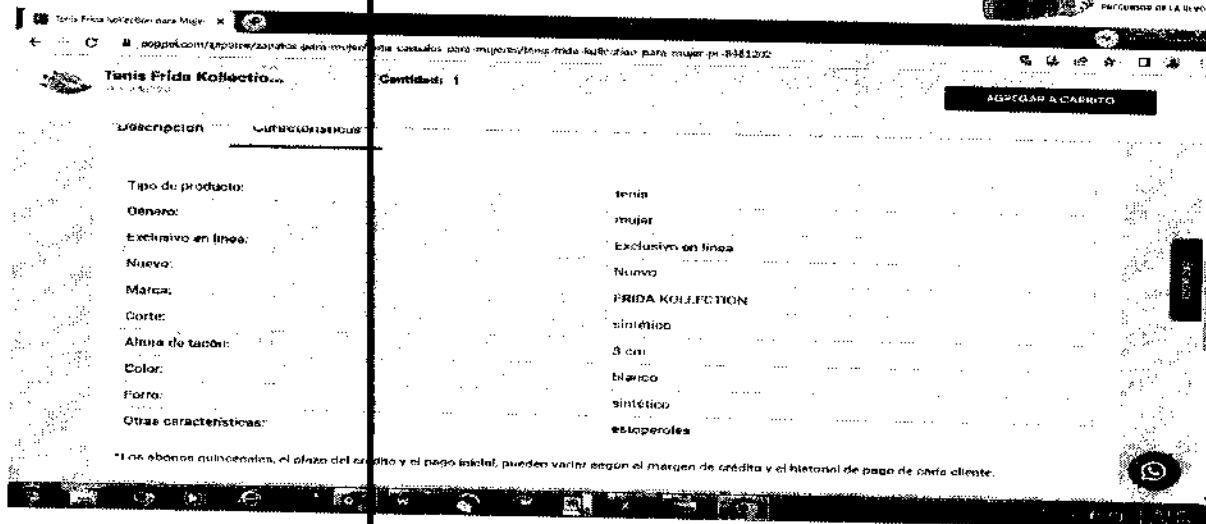

Este calzado casual de internet tiene las siguientes similitudes con las embargadas: se trata de calzado casual de composición sintética, aunque no sean iguales en todo posee características semejantes, lo que les permite cumplir las mismas funciones.

https://www.coppel.com/top-de-entrenamiento-bebe-para-mujer-pr-3550652?gclid=EA1a1QobChM12u2Wg6ft-glV4R6tBh2DJQspEAQYAYABEGiUSPD_BwE

Mercancía ubicada en el Recinto Fiscal.

Mercancía con la que se realizó la comparación

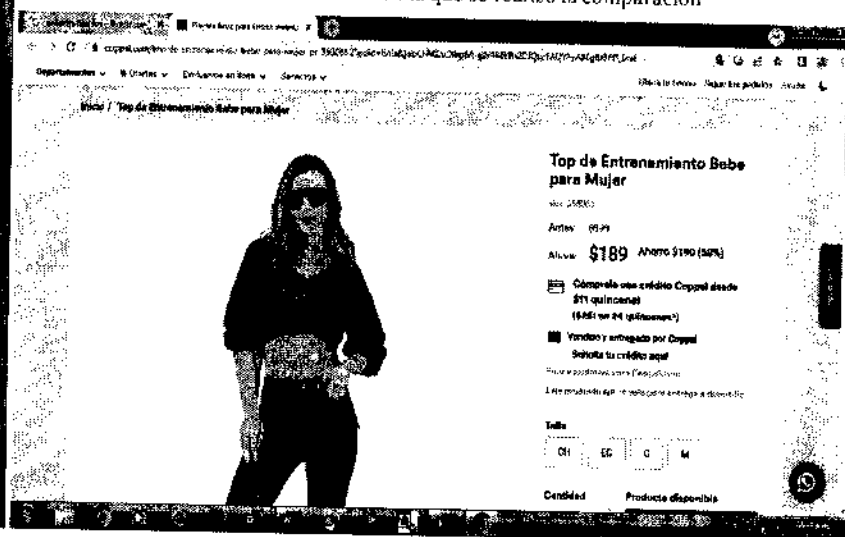

MGRG

146/231

Calle Oriente 233 Número 178, Col. Agrícola Oriental,
Demarcación Territorial Iztacalco, C.P. 06500, Ciudad de México.
Tel. 55 57 01 47 46 ext. 1105

CIUDAD INNOVADORA
Y DE DERECHOS



GOBIERNO DE LA
CIUDAD DE MÉXICO

SECRETARÍA DE ADMINISTRACIÓN Y FINANZAS DE LA CIUDAD DE MÉXICO
Tesorería de la Ciudad de México
Coordinación Ejecutiva de Verificación de Comercio Exterior
Dirección de Procedimientos Legales



Número de orden: CVD0900032/22
Expediente: CPA0900039/22
SAF/TCDMX/CEVCE/DPL/1809/2022

Esta prenda de internet tiene las siguientes similitudes con las embargadas: se trata de top para mujer, con composición de fibra sintéticas, cubren parte superior del cuerpo, que, aunque no sean iguales en todo poseen características semejantes, lo que les permite cumplir las mismas funciones.

Respecto del inventario del Acta de Inicio de Procedimiento Administrativo en Materia Aduanera, que contiene el Caso Uno y Caso Dos descritas como: falda, origen China y Vietnam, marca La'ros, salt, Milk & Honey, Active USA, Choa, Oece estudio, Milk & Honey, estilo y/o modelo CD3398, CD3599, NK6103, 32990S, P13239, 819, PS006, 31114S, falda, origen China, marca Wax Jean, Michel Colection, estilo y/o modelo 90114, 5063, falda, origen China, marca Maluya, estilo y/o modelo 8611, top, origen China, Cambodia, Vietnam, Mianmar, marca Maluya, estilo y/o modelo B70073, MM22051, BT02836, MMA1424, JS2607, J644529, BT03188, GH21111, IT91865, MM22051, BSET03174, MM-22051 top, origen China, marca Muy Muy Fancy, Blashe, estilo y/o modelo MM21164, BT02239DM, apreciándose a simple vista que las mercancías objeto de valoración se tratan de mercancías nuevas y cuentan con una marca de poco reconocimiento dentro del territorio nacional, por tal motivo no cuentan con un prestigio o reconocimiento comercial, la valoración se realiza con los demás elementos que permite el artículo 73 de la Ley Aduanera, esto es, por su descripción, características y composición, de lo anteriormente expuesto se procede a realizar una investigación vía internet en la página electrónica: <https://www.cuidadoconelperro.com.mx/>, la cual cuenta con diversas sucursales en la República Mexicana, mismas que se encuentran abiertas al público en general, por lo que se tomara de referencia solo tres de ellas siendo la siguiente: 16 DE SEPTIEMBRE, 16 de septiembre 42 Centro Cuauhtémoc, Ciudad de México, C.P.6000, con número telefónico 5549035317, 20 DE NOVIEMBRE, 20 de noviembre 134 centro Cuauhtémoc, Ciudad de México, C.P. 6090 con número telefónico 5624366590 y AGUASCALIENTES, Benito Juárez 116, Centro Aguascalientes, Aguascalientes, 20000, donde se encontraron: falda, estado nuevo, marca Cuidado con el perro, con un precio comercial de \$249.00 (Dosecientos cuarenta y nueve pesos 00/100 M.N.), falda, estado nuevo, marca Cuidado con el perro, con un precio comercial de \$249.00 (Dosecientos cuarenta y nueve pesos 00/100 M.N.), falda, estado nuevo, marca Cuidado con el perro, con un precio comercial de \$249.00 (Dosecientos cuarenta y nueve pesos 00/100 M.N.), top, estado nuevo, marca Cuidado con el perro, con un precio comercial de \$179.00 (Ciento setenta y nueve pesos 00/100 M.N.), top, estado nuevo, marca Cuidado con el perro, con un precio comercial de \$90.30 (Noventa pesos 30/100 M.N.), las mercancías consideradas son tomando en cuenta tiendas en línea donde se comercializan las mercancías que venden el mayor número de unidades con el público en general dentro del territorio nacional a personas que no se encuentran vinculadas con los vendedores de las mercancías al primer nivel comercial después de la importación, tomando en consideración que entre ambos productos existen las mismas características que son faldas y top, cuentan con la misma calidad ya que poseen mismas especificaciones y características, cuentan con el mismo prestigio comercial debido a que se adquieren con una aceptación en el mercado para ser adquiridas, asimismo cuentan con una marca comercial lo cual permite que sean distinguidos y tengan fácil aceptación en el mercado, por lo que tienen la misma utilidad y/o función para el que fueron diseñados, que aunque no sean iguales en todo, posean características y composición semejantes, lo que les permite cumplir las mismas funciones y ser comercialmente intercambiables en territorio nacional. Cabe mencionar como resultado de la investigación al no encontrarse algunas de las marcas que ostentan las mercancías en el inventario, se tomó de referencia una marca con calidad y prestigio comercial similar. Dichos precios servirán de referencia para determinar el valor en aduana de las mercancías ajustando de manera razonable, el precio, es decir, restando los costos por concepto de transporte, seguros, utilidades y gastos conexos, tales como manejo, carga y descarga en que incurra con motivo del transporte de las mercancías conforme a lo establecido en el artículo 75 fracción II de la Ley Aduanera, tomando un descuento del 25% por dichos conceptos al valor total de la mercancía. Derivado de lo anterior se precisa la siguiente liga e imagen que hace constar la existencia del domicilio donde se encuentran ubicados, así como la comparación respectiva realizada en la inspección física, con la comparada en tiendas virtuales, de igual manera se visualiza el valor que se obtuvo y la fecha y hora en que se realizó dicha consulta.

<https://www.cuidadoconelperro.com.mx/>



147/231

MG/CO

Calle Oriente 233 Número 178, Col. Agrícola Oriental,
Demarcación Territorial Iztacalco, C.P. 08500, Ciudad de México.
Tel. 55 57 01 47 46 ext. 1105

CIUDAD INNOVADORA
Y DE DERECHOS



GOBIERNO DE LA
CIUDAD DE MÉXICO

SECRETARÍA DE ADMINISTRACIÓN Y FINANZAS DE LA CIUDAD DE MÉXICO
Tesorería de la Ciudad de México
Coordinación Ejecutiva de Verificación de Comercio Exterior
Dirección de Procedimientos Legales

Número de orden: CVD0900032/22
Expediente: CPA0900039/22
SAF/TCDMX/CEVCE/DPL/1809/2022

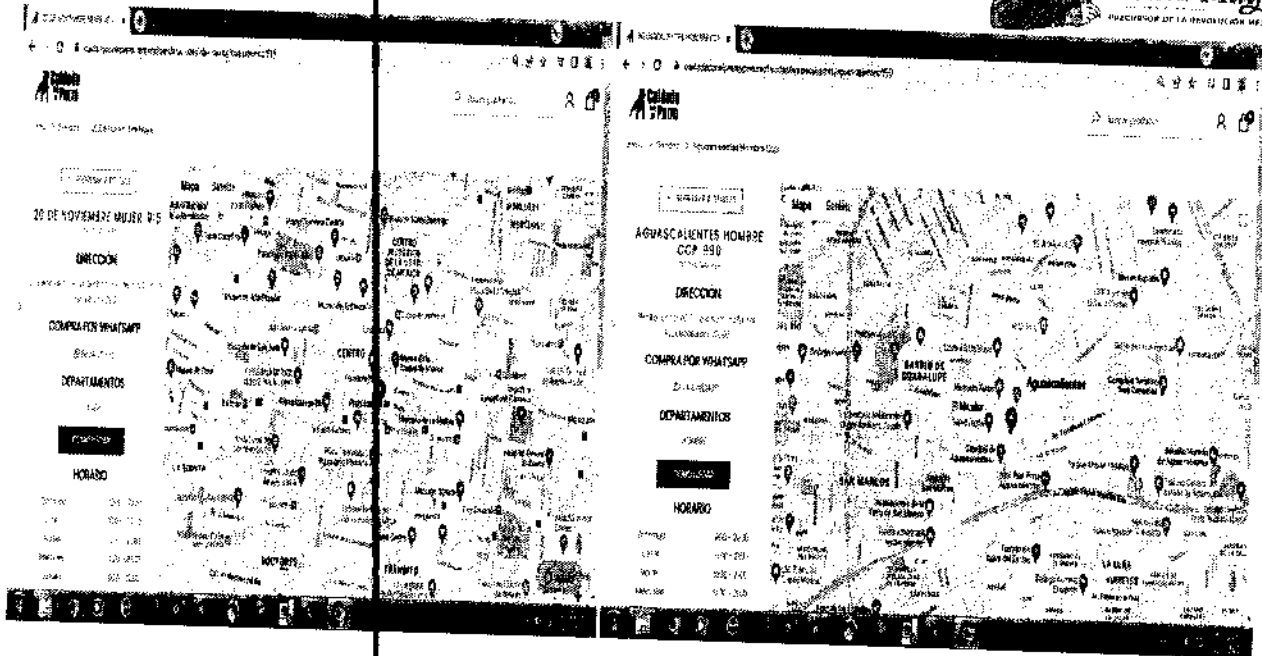

<https://www.cuidadonelpuerto.com.mx/mujer/faldas/falda-corta-negra/52555>
Mercancía ubicada en el Recinto Fiscal.

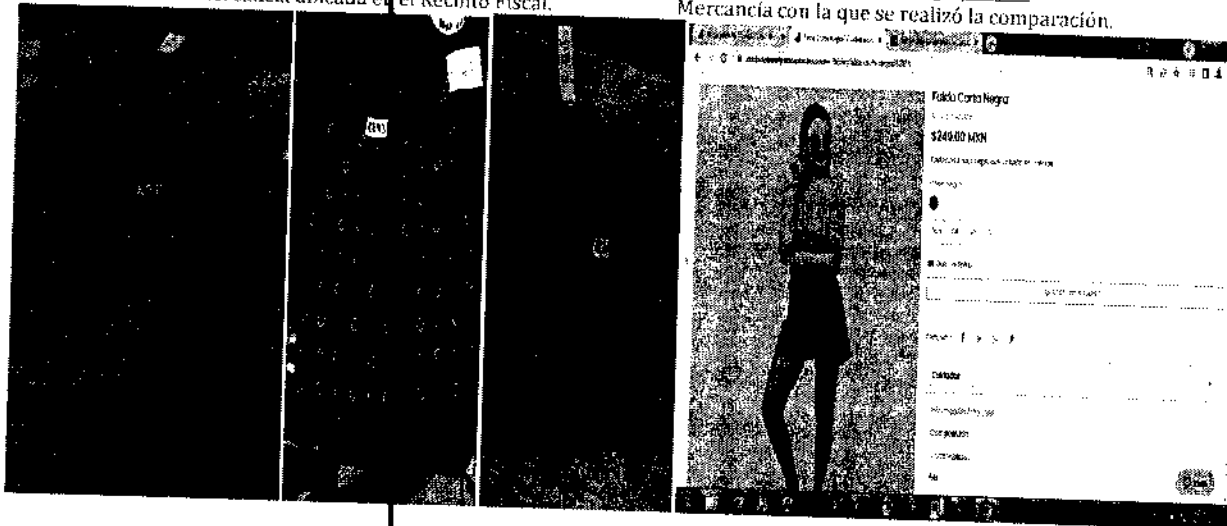

MCEG

148/231

Calle Oriente 233 Número 178, Col. Agrícola Oriental,
Demarcación Territorial Iztacalco, C.P. 08500, Ciudad de México.
Tel. 55 57 01 47 46 ext. 1105

CIUDAD INNOVADORA
Y DE DERECHOS



GOBIERNO DE LA
CIUDAD DE MÉXICO

SECRETARÍA DE ADMINISTRACIÓN Y FINANZAS DE LA CIUDAD DE MÉXICO
Tesorería de la Ciudad de México
Coordinación Ejecutiva de Verificación de Comercio Exterior
Dirección de Procedimientos Legales



Número de orden: CVD0900032/22
Expediente: CPA0900039/22
SAF/TCDMX/CEVCE/DPL/1809/2022

Esta prenda de internet tiene las siguientes similitudes con las embargadas: se trata de faldas, con composición de fibras sintéticas (poliéster), cubre parte inferior del cuerpo, que, aunque no sean iguales en todo posee características semejantes, lo que les permite cumplir las mismas funciones.

<https://www.cuidadoconelperro.com.mx/mujer/faldas/falda-de-mezclilla/58464>
Mercancía ubicada en el Recinto Fiscal. Mercancía con la que se realizó la comparación.

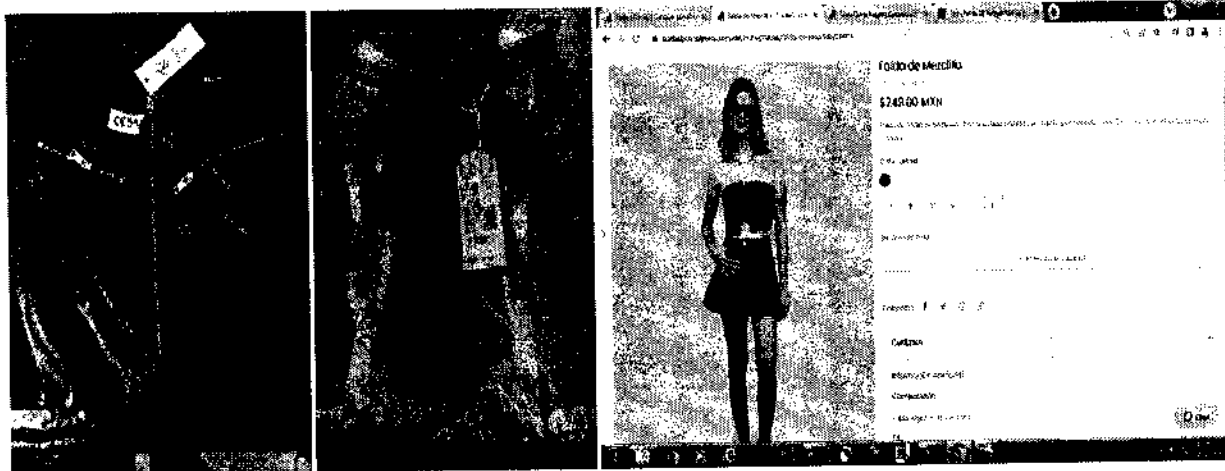

Esta prenda de internet tiene las siguientes similitudes con las embargadas: se trata de faldas, con composición de algodón, cubre parte inferior del cuerpo, que, aunque no sean iguales en todo posee características semejantes, lo que les permite cumplir las mismas funciones.

<https://www.cuidadoconelperro.com.mx/mujer/faldas/falda-short-negra/56327>
Mercancía ubicada en el Recinto Fiscal. Mercancía con la que se realizó la comparación.

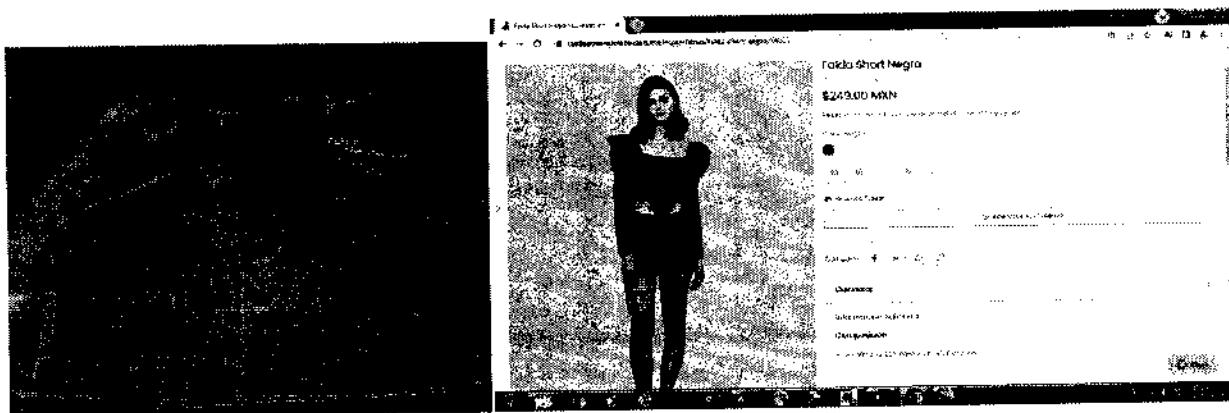

MGLG

Calle Oriente 233 Número 178, Col. Agrícola Oriental,
Demarcación Territorial Ixtacalco, C.P. 08500, Ciudad de México.
Tel. 55 57 01 47 46 ext. 1105

149/231

CIUDAD INNOVADORA
Y DE DERECHOS



GOBIERNO DE LA
CIUDAD DE MÉXICO

SECRETARÍA DE ADMINISTRACIÓN Y FINANZAS DE LA CIUDAD DE MÉXICO
Tesorería de la Ciudad de México
Coordinación Ejecutiva de Verificación de Comercio Exterior
Dirección de Procedimientos Legales

Número de orden: CVD0900032/22
Expediente: CPA0900039/22
SAF/TCDMX/CEVCE/DPL/1809/2022



Esta prenda de internet tiene las siguientes similitudes con las embargadas: se trata de faldas, con composición de fibras artificiales (viscosa), cubre parte inferior del cuerpo, que, aunque no sean iguales en todo posee características semejantes, lo que les permite cumplir las mismas funciones.

<https://www.cuidadoconelperro.com.mx/mujer/tops/corset-pu/58474>

Mercancía ubicada en el Recinto Fiscal.

Mercancía con la que se realizó la comparación.

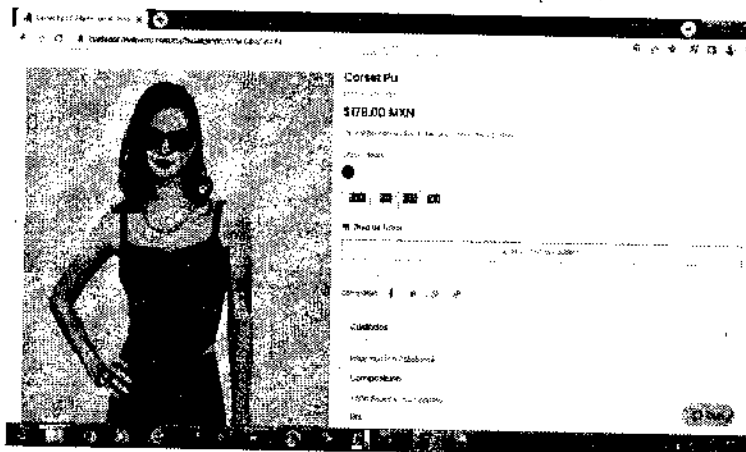

Esta prenda de internet tiene las siguientes similitudes con las embargadas: se trata de top, con composición de fibras sintéticas (poliéster), cubre parte superior del cuerpo, que, aunque no sean iguales en todo posee características semejantes, lo que les permite cumplir las mismas funciones.

<https://www.cuidadoconelperro.com.mx/mujer/tops/top-waffle-print-hojas/54569>

Mercancía ubicada en el Recinto Fiscal.

Mercancía con la que se realizó la comparación.

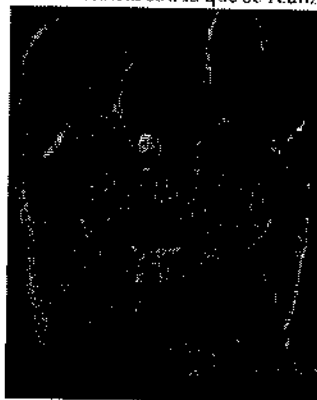

MGRG

150/231

Calle Oriente 233 Número 178, Col. Agrícola Oriental,
Demarcación Territorial Iztacalco, C.P. 06500, Ciudad de México.
Tel. 55 57 01 47 46 ext. 1105

CIUDAD INNOVADORA
Y DE DERECHOS



GOBIERNO DE LA
CIUDAD DE MÉXICO

SECRETARÍA DE ADMINISTRACIÓN Y FINANZAS DE LA CIUDAD DE MÉXICO
Tesorería de la Ciudad de México
Coordinación Ejecutiva de Verificación de Comercio Exterior
Dirección de Procedimientos Legales

Número de orden: CVD0900032/22
Expediente: CPA0900039/22
SAF/TCDMX/CEVCE/DPL/1809/2022

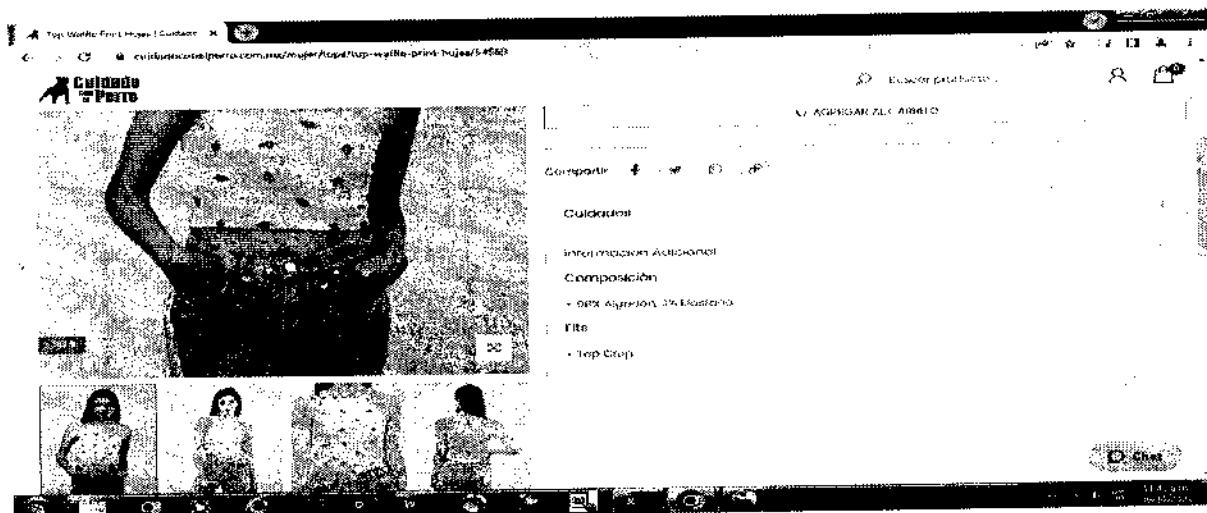
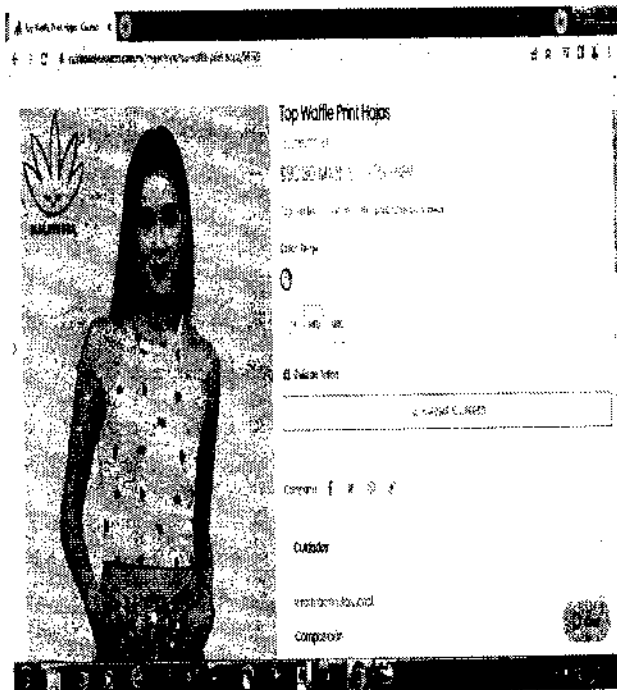

MGEG

Calle Oriente 233 Número 178, Col. Agrícola Oriental,
Demarcación Territorial Iztacalco, C.P. 08500, Ciudad de México.
Tel. 55 57 01 47 46 ext. 1105

151/231

CIUDAD INNOVADORA
Y DE DERECHOS



SECRETARÍA DE ADMINISTRACIÓN Y FINANZAS DE LA CIUDAD DE MÉXICO
Tesorería de la Ciudad de México
Coordinación Ejecutiva de Verificación de Comercio Exterior
Dirección de Procedimientos Legales



Respecto del inventario del Acta de Inicio de Procedimiento Administrativo en Materia Aduanera, que contiene el Caso Tres descritas como: calzado casual, origen Italia, marca Louis Nuitton, sin estilo y/o modelo y calzado casual, origen Vietnam, marca Puma, estilo y/o modelo GZ8069, apreciándose a simple vista que las mercancías objeto de valoración se tratan de mercancías nuevas y cuentan con una marca de poco reconocimiento dentro del territorio nacional, por tal motivo no cuentan con un prestigio o reconocimiento comercial, la valoración se realiza con los demás elementos que permite el artículo 73 de la Ley Aduanera, esto es, por su descripción, características y composición, de lo anteriormente expuesto se procede a realizar una investigación vía internet en la página electrónica: <https://www.elpalaciodehierro.com/>, la cual cuenta con diversas sucursales en la República Mexicana, mismas que se encuentran abiertas al público en general, por lo que se tomara de referencia solo tres de ellas siendo la siguiente: TIENDA SATÉLITE, Cto. Centro Comercial, Perif. Blvd Manuel Ávila Camacho, 225, C.P. 53100, Naucalpan de Juárez, Estado de México, TIENDA SANTA FE, Vasco de Quiroga, lomas de Santa Fe, 05349, Ciudad de México, CDMX, TIENDA PERISUR, Avillo Periférico 4690, Jardines del Pedregal de San Ángel 04500, Ciudad de México, CDMX, donde se encontraron: calzado casual, estado nuevo, marca Michael Kors, con un precio comercial de \$2,933.00 (Dos mil novecientos treinta y tres pesos 00/100 M.N.), calzado casual, estado nuevo, marca Rebound, con un precio comercial de \$839.30 (ochocientos treinta y nueve pesos 30/100 M.N.), las mercancías consideradas son tomando en cuenta tiendas en línea donde se comercializan las mercancías que venden el mayor número de unidades con el público en general dentro del territorio nacional a personas que no se encuentran vinculadas con los vendedores de las mercancías al primer nivel comercial después de la importación, tomando en consideración que entre ambos productos existen las mismas características que es calzado casual, cuentan con la misma calidad ya que poseen mismas especificaciones y características, cuentan con el mismo prestigio comercial debido a que se adquieren con una aceptación en el mercado para ser adquiridas, asimismo cuentan con una marca comercial lo cual permite que sean distinguidos y tengan fácil aceptación en el mercado, por lo que tienen la misma utilidad y/o función para el que fueron diseñados, que aunque no sean iguales en todo, posean características y composición semejantes, lo que les permite cumplir las mismas funciones y ser comercialmente intercambiables en territorio nacional. Cabe mencionar como resultado de la investigación al no encontrarse algunas de las marcas que ostentan las mercancías en el inventario, se tomó de referencia una marca con calidad y prestigio comercial similar. Dichos precios servirán de referencia para determinar el valor en aduana de las mercancías ajustando de manera razonable, el precio, es decir, restando los costos por concepto de transporte, seguros, utilidades y gastos conexos, tales como manejo, carga y descarga en que incurra con motivo del transporte de las mercancías conforme a lo establecido en el artículo 75 fracción II de la Ley Aduanera, tomando un descuento del 25% por dichos conceptos al valor total de la mercancía. Derivado de lo anterior se precisa la siguiente liga e imagen que hace constar la existencia del domicilio donde se encuentran ubicados, así como la comparación respectiva realizada en la inspección física, con la comparada en tiendas virtuales, de igual manera se visualiza el valor que se obtuvo y la fecha y hora en que se realizó dicha consulta.

[illegible]

1. NAME (Last, first, middle initial) 2. DATE OF BIRTH (mm/dd/yyyy) 3. SEX (M/F) 4. RACE (A/B/C/D/E) 5. HEIGHT (ft/in) 6. WEIGHT (lb) 7. HAIR (C/B/BK/BL/BR/GR) 8. EYES (C/B/BK/BL/BR/GR) 9. COMPLEXION (F/Fair/T/Tan/D/Dark) 10. MARKS (Scars, Tattoos, etc.) 11. ADDRESS (Street, City, State, Zip) 12. PHONE (Area Code, Number) 13. OCCUPATION 14. EDUCATION 15. MARITAL STATUS 16. NUMBER OF CHILDREN 17. SOCIAL SECURITY NUMBER 18. DRIVER LICENSE NUMBER 19. VEHICLE REGISTRATION NUMBER 20. VEHICLE MAKE AND MODEL 21. VEHICLE COLOR 22. VEHICLE YEAR 23. VEHICLE VIN 24. VEHICLE LICENSE NUMBER 25. VEHICLE REGISTRATION STATE 26. VEHICLE EXPIRATION DATE 27. VEHICLE INSURANCE COMPANY 28. VEHICLE INSURANCE POLICY NUMBER 29. VEHICLE INSURANCE EXPIRATION DATE 30. VEHICLE INSURANCE AGENT 31. VEHICLE INSURANCE PHONE 32. VEHICLE INSURANCE FAX 33. VEHICLE INSURANCE E-MAIL 34. VEHICLE INSURANCE WEBSITE 35. VEHICLE INSURANCE RATING 36. VEHICLE INSURANCE CREDIT RATING 37. VEHICLE INSURANCE CLAIMS HISTORY 38. VEHICLE INSURANCE CLAIMS AMOUNT 39. VEHICLE INSURANCE CLAIMS DATE 40. VEHICLE INSURANCE CLAIMS TYPE 41. VEHICLE INSURANCE CLAIMS DESCRIPTION 42. VEHICLE INSURANCE CLAIMS STATUS 43. VEHICLE INSURANCE CLAIMS SETTLEMENT 44. VEHICLE INSURANCE CLAIMS PAYMENT 45. VEHICLE INSURANCE CLAIMS DEDUCTIBLE 46. VEHICLE INSURANCE CLAIMS COINSURANCE 47. VEHICLE INSURANCE CLAIMS COVERAGE 48. VEHICLE INSURANCE CLAIMS EXCLUSIONS 49. VEHICLE INSURANCE CLAIMS LIMITS 50. VEHICLE INSURANCE CLAIMS ENDORSEMENTS 51. VEHICLE INSURANCE CLAIMS NOTES 52. VEHICLE INSURANCE CLAIMS COMMENTS 53. VEHICLE INSURANCE CLAIMS SIGNED 54. VEHICLE INSURANCE CLAIMS DATED 55. VEHICLE INSURANCE CLAIMS BY 56. VEHICLE INSURANCE CLAIMS FOR 57. VEHICLE INSURANCE CLAIMS ON 58. VEHICLE INSURANCE CLAIMS AT 59. VEHICLE INSURANCE CLAIMS IN 60. VEHICLE INSURANCE CLAIMS OF 61. VEHICLE INSURANCE CLAIMS TO 62. VEHICLE INSURANCE CLAIMS FROM 63. VEHICLE INSURANCE CLAIMS BY 64. VEHICLE INSURANCE CLAIMS FOR 65. VEHICLE INSURANCE CLAIMS ON 66. VEHICLE INSURANCE CLAIMS AT 67. VEHICLE INSURANCE CLAIMS IN 68. VEHICLE INSURANCE CLAIMS OF 69. VEHICLE INSURANCE CLAIMS TO 70. VEHICLE INSURANCE CLAIMS FROM 71. VEHICLE INSURANCE CLAIMS BY 72. VEHICLE INSURANCE CLAIMS FOR 73. VEHICLE INSURANCE CLAIMS ON 74. VEHICLE INSURANCE CLAIMS AT 75. VEHICLE INSURANCE CLAIMS IN 76. VEHICLE INSURANCE CLAIMS OF 77. VEHICLE INSURANCE CLAIMS TO 78. VEHICLE INSURANCE CLAIMS FROM 79. VEHICLE INSURANCE CLAIMS BY 80. VEHICLE INSURANCE CLAIMS FOR 81. VEHICLE INSURANCE CLAIMS ON 82. VEHICLE INSURANCE CLAIMS AT 83. VEHICLE INSURANCE CLAIMS IN 84. VEHICLE INSURANCE CLAIMS OF 85. VEHICLE INSURANCE CLAIMS TO 86. VEHICLE INSURANCE CLAIMS FROM 87. VEHICLE INSURANCE CLAIMS BY 88. VEHICLE INSURANCE CLAIMS FOR 89. VEHICLE INSURANCE CLAIMS ON 90. VEHICLE INSURANCE CLAIMS AT 91. VEHICLE INSURANCE CLAIMS IN 92. VEHICLE INSURANCE CLAIMS OF 93. VEHICLE INSURANCE CLAIMS TO 94. VEHICLE INSURANCE CLAIMS FROM 95. VEHICLE INSURANCE CLAIMS BY 96. VEHICLE INSURANCE CLAIMS FOR 97. VEHICLE INSURANCE CLAIMS ON 98. VEHICLE INSURANCE CLAIMS AT 99. VEHICLE INSURANCE CLAIMS IN 100. VEHICLE INSURANCE CLAIMS OF 101. VEHICLE INSURANCE CLAIMS TO 102. VEHICLE INSURANCE CLAIMS FROM 103. VEHICLE INSURANCE CLAIMS BY 104. VEHICLE INSURANCE CLAIMS FOR 105. VEHICLE INSURANCE CLAIMS ON 106. VEHICLE INSURANCE CLAIMS AT 107. VEHICLE INSURANCE CLAIMS IN 108. VEHICLE INSURANCE CLAIMS OF 109. VEHICLE INSURANCE CLAIMS TO 110. VEHICLE INSURANCE CLAIMS FROM 111. VEHICLE INSURANCE CLAIMS BY 112. VEHICLE INSURANCE CLAIMS FOR 113. VEHICLE INSURANCE CLAIMS ON 114. VEHICLE INSURANCE CLAIMS AT 115. VEHICLE INSURANCE CLAIMS IN 116. VEHICLE INSURANCE CLAIMS OF 117. VEHICLE INSURANCE CLAIMS TO 118. VEHICLE INSURANCE CLAIMS FROM 119. VEHICLE INSURANCE CLAIMS BY 120. VEHICLE INSURANCE CLAIMS FOR 121. VEHICLE INSURANCE CLAIMS ON 122. VEHICLE INSURANCE CLAIMS AT 123. VEHICLE INSURANCE CLAIMS IN 124. VEHICLE INSURANCE CLAIMS OF 125. VEHICLE INSURANCE CLAIMS TO 126. VEHICLE INSURANCE CLAIMS FROM 127. VEHICLE INSURANCE CLAIMS BY 128. VEHICLE INSURANCE CLAIMS FOR 129. VEHICLE INSURANCE CLAIMS ON 130. VEHICLE INSURANCE CLAIMS AT 131. VEHICLE INSURANCE CLAIMS IN 132. VEHICLE INSURANCE CLAIMS OF 133. VEHICLE INSURANCE CLAIMS TO 134. VEHICLE INSURANCE CLAIMS FROM 135. VEHICLE INSURANCE CLAIMS BY 136. VEHICLE INSURANCE CLAIMS FOR 137. VEHICLE INSURANCE CLAIMS ON 138. VEHICLE INSURANCE CLAIMS AT 139. VEHICLE INSURANCE CLAIMS IN 140. VEHICLE INSURANCE CLAIMS OF 141. VEHICLE INSURANCE CLAIMS TO 142. VEHICLE INSURANCE CLAIMS FROM 143. VEHICLE INSURANCE CLAIMS BY 144. VEHICLE INSURANCE CLAIMS FOR 145. VEHICLE INSURANCE CLAIMS ON 146. VEHICLE INSURANCE CLAIMS AT 147. VEHICLE INSURANCE CLAIMS IN 148. VEHICLE INSURANCE CLAIMS OF 149. VEHICLE INSURANCE CLAIMS TO 150. VEHICLE INSURANCE CLAIMS FROM 151. VEHICLE INSURANCE CLAIMS BY 152. VEHICLE INSURANCE CLAIMS FOR 153. VEHICLE INSURANCE CLAIMS ON 154. VEHICLE INSURANCE CLAIMS AT 155. VEHICLE INSURANCE CLAIMS IN 156. VEHICLE INSURANCE CLAIMS OF 157. VEHICLE INSURANCE CLAIMS TO 158. VEHICLE INSURANCE CLAIMS FROM 159. VEHICLE INSURANCE CLAIMS BY 160. VEHICLE INSURANCE CLAIMS FOR 161. VEHICLE INSURANCE CLAIMS ON 162. VEHICLE INSURANCE CLAIMS AT 163. VEHICLE INSURANCE CLAIMS IN 164. VEHICLE INSURANCE CLAIMS OF 165. VEHICLE INSURANCE CLAIMS TO 166. VEHICLE INSURANCE CLAIMS FROM 167. VEHICLE INSURANCE CLAIMS BY 168. VEHICLE INSURANCE CLAIMS FOR 169. VEHICLE INSURANCE CLAIMS ON 170. VEHICLE INSURANCE CLAIMS AT 171. VEHICLE INSURANCE CLAIMS IN 172. VEHICLE INSURANCE CLAIMS OF 173. VEHICLE INSURANCE CLAIMS TO 174. VEHICLE INSURANCE CLAIMS FROM 175. VEHICLE INSURANCE CLAIMS BY 176. VEHICLE INSURANCE CLAIMS FOR 177. VEHICLE INSURANCE CLAIMS ON 178. VEHICLE INSURANCE CLAIMS AT 179. VEHICLE INSURANCE CLAIMS IN 180. VEHICLE INSURANCE CLAIMS OF 181. VEHICLE INSURANCE CLAIMS TO 182. VEHICLE INSURANCE CLAIMS FROM 183. VEHICLE INSURANCE CLAIMS BY 184. VEHICLE INSURANCE CLAIMS FOR 185. VEHICLE INSURANCE CLAIMS ON 186. VEHICLE INSURANCE CLAIMS AT 187. VEHICLE INSURANCE CLAIMS IN 188. VEHICLE INSURANCE CLAIMS OF 189. VEHICLE INSURANCE CLAIMS TO 190. VEHICLE INSURANCE CLAIMS FROM 191. VEHICLE INSURANCE CLAIMS BY 192. VEHICLE INSURANCE CLAIMS FOR 193. VEHICLE INSURANCE CLAIMS ON 194. VEHICLE INSURANCE CLAIMS AT 195. VEHICLE INSURANCE CLAIMS IN 196. VEHICLE INSURANCE CLAIMS OF 197. VEHICLE INSURANCE CLAIMS TO 198. VEHICLE INSURANCE CLAIMS FROM 199. VEHICLE INSURANCE CLAIMS BY 200. VEHICLE INSURANCE CLAIMS FOR 201. VEHICLE INSURANCE CLAIMS ON 202. VEHICLE INSURANCE CLAIMS AT 203. VEHICLE INSURANCE CLAIMS IN 204. VEHICLE INSURANCE CLAIMS OF 205. VEHICLE INSURANCE CLAIMS TO 206. VEHICLE INSURANCE CLAIMS FROM 207. VEHICLE INSURANCE CLAIMS BY 208. VEHICLE INSURANCE CLAIMS FOR 209. VEHICLE INSURANCE CLAIMS ON 210. VEHICLE INSURANCE CLAIMS AT 211. VEHICLE INSURANCE CLAIMS IN 212. VEHICLE INSURANCE CLAIMS OF 213. VEHICLE INSURANCE CLAIMS TO 214. VEHICLE INSURANCE CLAIMS FROM 215. VEHICLE INSURANCE CLAIMS BY 216. VEHICLE INSURANCE CLAIMS FOR 217. VEHICLE INSURANCE CLAIMS ON 218. VEHICLE INSURANCE CLAIMS AT 219. VEHICLE INSURANCE CLAIMS IN 220. VEHICLE INSURANCE CLAIMS OF 221. VEHICLE INSURANCE CLAIMS TO 222. VEHICLE INSURANCE CLAIMS FROM 223. VEHICLE INSURANCE CLAIMS BY 224. VEHICLE INSURANCE CLAIMS FOR 225. VEHICLE INSURANCE CLAIMS ON 226. VEHICLE INSURANCE CLAIMS AT 227. VEHICLE INSURANCE CLAIMS IN 228. VEHICLE INSURANCE CLAIMS OF 229. VEHICLE INSURANCE CLAIMS TO 230. VEHICLE INSURANCE CLAIMS FROM 231. VEHICLE INSURANCE CLAIMS BY 232. VEHICLE INSURANCE CLAIMS FOR 233. VEHICLE INSURANCE CLAIMS ON 234. VEHICLE INSURANCE CLAIMS AT 235. VEHICLE INSURANCE CLAIMS IN 236. VEHICLE INSURANCE CLAIMS OF 237. VEHICLE INSURANCE CLAIMS TO 238. VEHICLE INSURANCE CLAIMS FROM 239. VEHICLE INSURANCE CLAIMS BY 240. VEHICLE INSURANCE CLAIMS FOR 241. VEHICLE INSURANCE CLAIMS ON 242. VEHICLE INSURANCE CLAIMS AT 243. VEHICLE INSURANCE CLAIMS IN 244. VEHICLE INSURANCE CLAIMS OF 245. VEHICLE INSURANCE CLAIMS TO 246. VEHICLE INSURANCE CLAIMS FROM 247. VEHICLE INSURANCE CLAIMS	
--	--

152/231

Calle Oriente 233 Número 178, Col. Agrícola Oriental,
Demarcación Territorial Itzamal, C.P. 08500, Ciudad de México.
Tel. 55 57 01 47 46 ext. 1105

**CIUDAD INNOVADORA
Y DE DERECHOS**



GOBIERNO DE LA
CIUDAD DE MÉXICO

SECRETARÍA DE ADMINISTRACIÓN Y FINANZAS DE LA CIUDAD DE MÉXICO
Tesorería de la Ciudad de México
Coordinación Ejecutiva de Verificación de Comercio Exterior
Dirección de Procedimientos Legales

Número de orden: CVD0900032/22
Expediente: CPA0900039/22
SAF/TCDMX/CEVCE/DPL/1809/2022



<https://www.elpalaciodehierro.com/michael-michael-kors-tenis-allie-stride-mujer-42559643.html>
Mercancía ubicada en el Recinto Fiscal. Mercancía con la que se realizó la comparación.

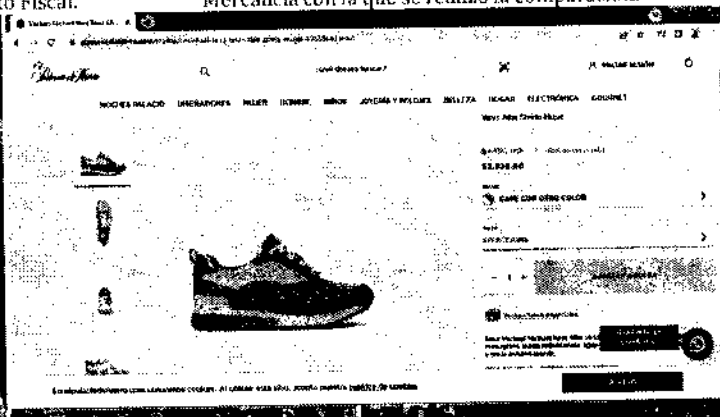

Este calzado casual tiene las siguientes similitudes con las embargadas: se trata de calzado casual sintético, que, aunque no sean iguales en todo posee características semejantes, lo que les permite cumplir las mismas funciones.

https://www.elpalaciodehierro.com/puma-tenis-rebound-lay-nino-41612997.html/?gclid=Cj0KCQjw94WZBhDtARIsAKxWG-8ggW1ojl8TsU1jn0S7kg1ZwpAO6E7JChRpIC7cEHjuH6BgSGPB11laAm4_EAIw_wcB
Mercancía ubicada en el Recinto Fiscal. Mercancía con la que se realizó la comparación.

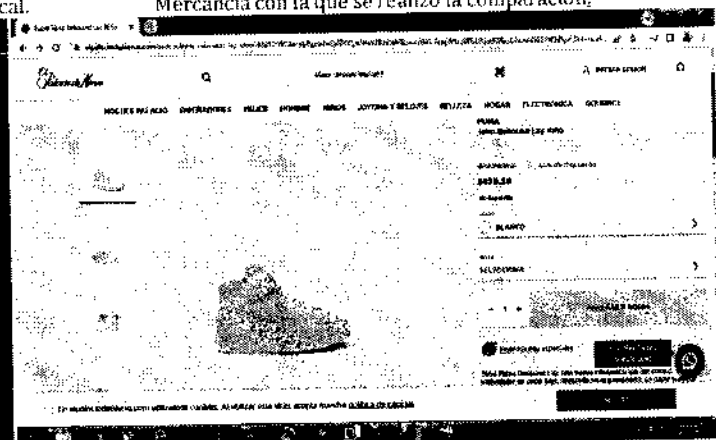
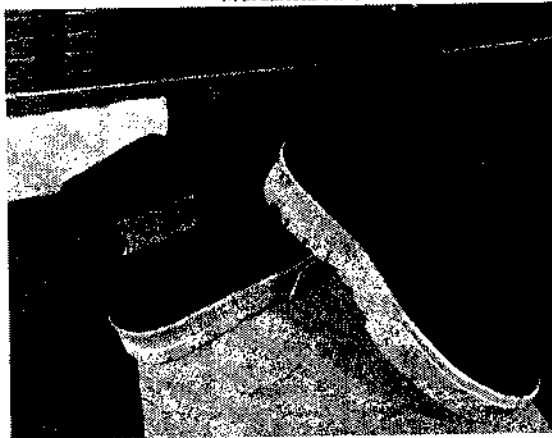

Este calzado casual tiene las siguientes similitudes con las embargadas: se trata de calzado casual sintético, que, aunque no sean iguales en todo posee características semejantes, lo que les permite cumplir las mismas funciones.

Respecto del inventario del Acta de Inicio de Procedimiento Administrativo en Materia Aduanera, que contiene el Caso Uno, Caso Dos, Caso Tres y Caso Cinco, descritas como: **cangurera**, origen China, marca **Bam Forever**, sin estilo y/o modelo **chaleco**, origen China, marca **ZXS**, **Lizzete Collection**, estilo y/o modelo **AK440**, **LED226**, **jumper**, origen China, marca **Banjul**, **Muy Muy Fancy**, **jumpsuit**, origen China y Vietnam,

153/231

MGE

Calle Oriente 233 Número 178, Col. Agrícola Oriental,
Demarcación Territorial Iztacalco, C.P. 08500, Ciudad de México.
Tel. 55 57 01 47 46 ext. 1105

CIUDAD INNOVADORA
Y DE DERECHOS



GOBIERNO DE LA
CIUDAD DE MÉXICO

SECRETARÍA DE ADMINISTRACIÓN Y FINANZAS DE LA CIUDAD DE MÉXICO
Tesorería de la Ciudad de México
Coordinación Ejecutiva de Verificación de Comercio Exterior
Dirección de Procedimientos Legales

Número de orden: CVD0900032/22
Expediente: CPA0900039/22
SAF/TCDMX/CEVCE/DPL/1809/2022



marca Immodel, Haute Monde, Denimland, algunos sin marca, estilo y/o modelo JU-9477-ST, HMP40043-A, DN70381, HMP40162, calzado casual, origen Vietnam, marca Guess, estilo y/o modelo 119410419, apreciándose a simple vista que las mercancías objeto de valoración se tratan de mercancías nuevas y cuentan con una marca de poco reconocimiento dentro del territorio nacional, por tal motivo no cuentan con un prestigio o reconocimiento comercial, la valoración se realiza con los demás elementos que permite el artículo 73 de la Ley Aduanera, esto es, por su descripción, características y composición, de lo anteriormente expuesto se procede a realizar una investigación vía internet en la página electrónica: www.liverpool.com.mx, la cual cuenta con diversas sucursales en la República Mexicana, mismas que se encuentran abiertas al público en general, por lo que se tomara de referencia solo tres de ellas siendo la siguiente: LIVERPOOL PARQUE LAS ANTENAS, Parque las Antenas, Av. Periferico 3278, col. La Esperanza Iztapalapa, Ciudad de México, C.P. 09910, LIVERPOOL TORREO, Blvd. Manuel Ávila Camacho #5, Colonia Lomas de Sotelo, Naucalpan de Juárez, Estado de México, C.P.53390 y LIVERPOOL GALERIAS INSURGENTES, Av. Insurgentes Sur #1310, Col. Del Valle, Delegación Benito Juárez, México, D.F. C.P. 03100, donde se encontraron: cangurera, estado nuevo, marca That's It, con un precio comercial de \$364.00 (Trescientos sesenta y cuatro pesos 00/100 M.N.), chaleco, estado nuevo, marca Me, con un precio comercial de \$599.00 (Quinientos noventa y nueve pesos 00/100 M.N.), chaleco, estado nuevo, marca Salsa, con un precio comercial de \$764.15 (Setecientos sesenta y cuatro pesos 15/100 M.N.), jumper, estado nuevo, marca That's It, con un precio comercial de \$594.15 (Quinientos noventa y cuatro pesos 15/100 M.N.), calzado casual, estado nuevo, marca Guess, con un precio comercial de \$1,424.00 (Mil cuatrocientos veinticuatro pesos 00/100 M.N.), las mercancías consideradas son tomando en cuenta tiendas en línea donde se comercializan las mercancías que venden el mayor número de unidades con el público en general dentro del territorio nacional a personas que no se encuentran vinculadas con los vendedores de las mercancías al primer nivel comercial después de la importación, tomando en consideración que entre ambos productos existen las mismas características que son cangureras, chalecos, jumper, jumpsuit, cuentan con la misma calidad ya que poseen mismas especificaciones y características, cuentan con el mismo prestigio comercial debido a que se adquieren con una aceptación en el mercado para ser adquiridas, asimismo cuentan con una marca comercial lo cual permite que sean distinguidos y tengan fácil aceptación en el mercado, por lo que tienen la misma utilidad y/o función para el que fueron diseñados, que aunque no sean iguales en todo, posean características y composición semejantes, lo que les permite cumplir las mismas funciones y ser comercialmente intercambiables en territorio nacional. Cabe mencionar como resultado de la investigación al no encontrarse algunas de las marcas que ostentan las mercancías en el inventario, se tomó de referencia una marca con calidad y prestigio comercial similar. Dichos precios servirán de referencia para determinar el valor en aduana de las mercancías ajustando de manera razonable, el precio, es decir, restando los costos por concepto de transporte, seguros, utilidades y gastos conexos, tales como manejo, carga y descarga en que incurra con motivo del transporte de las mercancías conforme a lo establecido en el artículo 75 fracción II de la Ley Aduanera, tomando un descuento del 25% por dichos conceptos al valor total de la mercancía. Derivado de lo anterior se precisa la siguiente liga e imagen que hace constar la existencia del domicilio donde se encuentran ubicados, así como la comparación respectiva realizada en la inspección física, con la comparada en tiendas virtuales, de igual manera se visualiza el valor que se obtuvo y la fecha y hora en que se realizó dicha consulta.

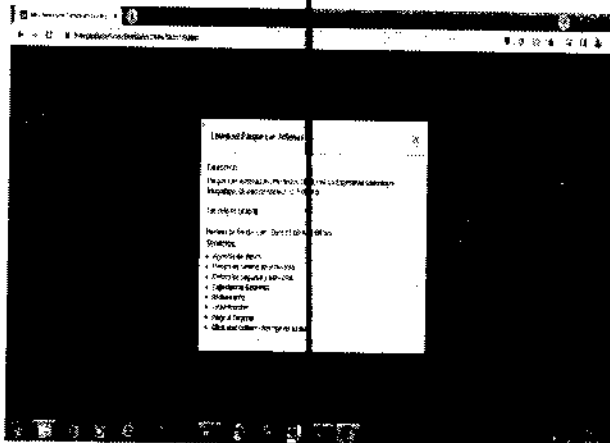

Visualizador de certificados: *liverpool.com.mx

General Detalles

Emisión a

Nombre común (CN): Liverpool.com.mx
Organización (O): Distribuidora Liverpool S.A. de C.V.
Unidad organizativa (OU): «No forma parte de un certificado»

Proporcionado por

Nombre común (CN): Digicert SHA2 Secure Server CA
Organización (O): Digicert Inc.
Unidad organizativa (OU): «No forma parte de un certificado»

Período de validez

Emisión el: jueves, 25 de noviembre de 2021, 18:03:40
Vence el: martes, 28 de noviembre de 2022, 17:59:59

Huella digital

Huella digital SHA-256: 98 75 E7 5E 08 05 A2 23 0C A7 98 4D 02 E8 41 34 78 DE 48 C7 80 8F 1A F4 86 C0 C9 95 A0 50 20 01 81 E7 64 AC 98 1D C9 E7 02 08 EF 06 68 29 94 0F 20 B9 C8 CC

Huella digital SHA-1: 1

MGE:

154/231

Calle Oriente 233 Número 178, Col. Agrícola Oriental,
Demarcación Territorial Iztacalco, C.P. 06500, Ciudad de México.
Tel. 55 57 01 47 46 ext. 1105

CIUDAD INNOVADORA
Y DE DERECHOS



GOBIERNO DE LA
CIUDAD DE MÉXICO

SECRETARÍA DE ADMINISTRACIÓN Y FINANZAS DE LA CIUDAD DE MÉXICO
Tesorería de la Ciudad de México
Coordinación Ejecutiva de Verificación de Comercio Exterior
Dirección de Procedimientos Legales

Número de orden: CVD0900032/22
Expediente: CPA0900039/22
SAF/TCDMX/CEVCE/DPL/1809/2022

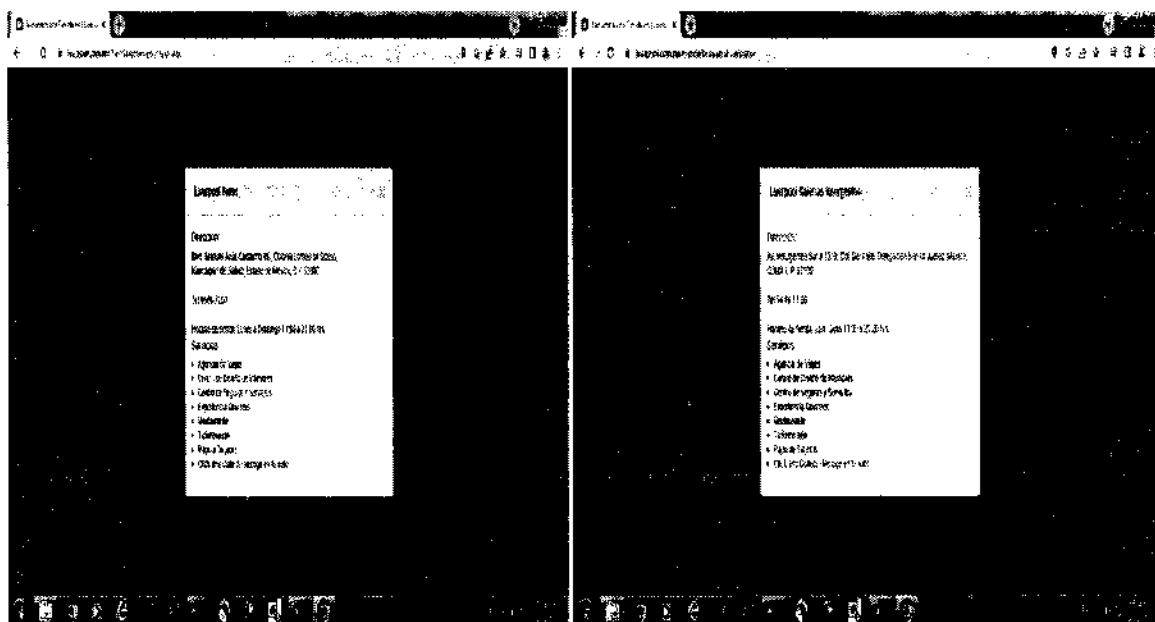

<https://www.liverpool.com.mx/tienda/pdp/Canguera-That's-It-para-mujer/1112566967?skuld=1112566976>
Mercancía ubicada en el Recinto Fiscal.

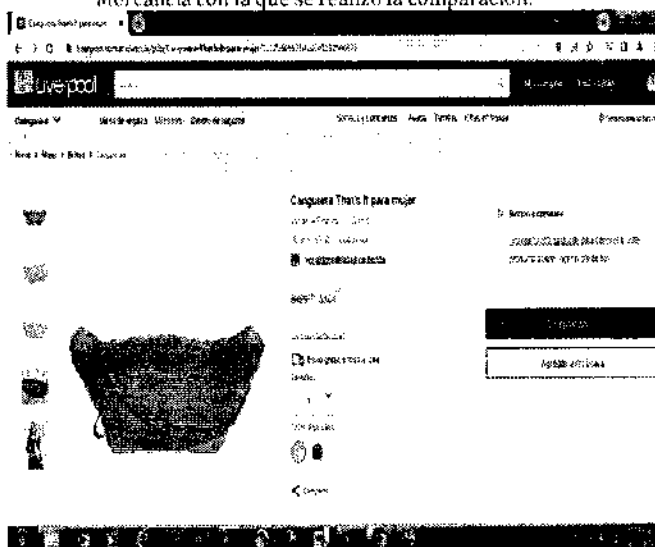

MGEG

Calle Oriente 233 Número 178, Col. Agrícola Oriental,
Demarcación Territorial Iztacalco, C.P. 08500, Ciudad de México.
Tel. 55 57 01 47 46 ext. 1105

CIUDAD INNOVADORA
Y DE DERECHOS



GOBIERNO DE LA
CIUDAD DE MÉXICO

SECRETARÍA DE ADMINISTRACIÓN Y FINANZAS DE LA CIUDAD DE MÉXICO
Tesorería de la Ciudad de México
Coordinación Ejecutiva de Verificación de Comercio Exterior
Dirección de Procedimientos Legales

Número de orden: CVD0900032/22
Expediente: CPA0900039/22
SAF/TCDMX/CEVCE/DPL/1809/2022



Esta cangurera tiene las siguientes similitudes con las embargadas: se trata de una cangurera sintética, que, aunque no sean iguales en todo posee características semejantes, lo que les permite cumplir las mismas funciones.

<https://www.liverpool.com.mx/tienda/pdp/chaleco-me-de-algodon-para-mujer/1098343499>
Mercancía ubicada en el Recinto Fiscal.

Mercancía con la que se realizó la comparación.

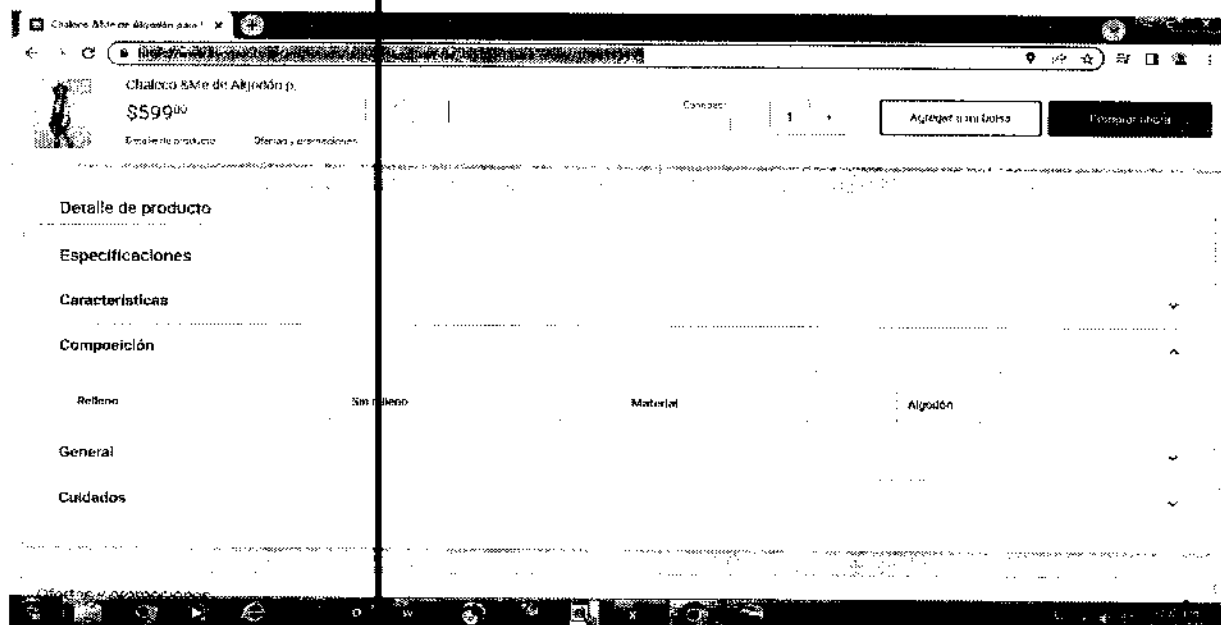

MGE

156/231

Calle Oriente 233 Número 178, Col. Agrícola Oriental,
Demarcación Territorial Iztacalco, C.P. 06500, Ciudad de México.
Tel. 55 57 01 47 46 ext. 1105

CIUDAD INNOVADORA
Y DE DERECHOS



GOBIERNO DE LA
CIUDAD DE MÉXICO

SECRETARÍA DE ADMINISTRACIÓN Y FINANZAS DE LA CIUDAD DE MÉXICO
Tesorería de la Ciudad de México
Coordinación Ejecutiva de Verificación de Comercio Exterior
Dirección de Procedimientos Legales

Número de orden: CVD0900032/22
Expediente: CPA0900039/22
SAF/TCDMX/CEVCE/DPL/1809/2022



Esta prenda de internet tiene las siguientes similitudes con las embargadas: se trata de chaleco, con composición de fibras de algodón, cubre parte superior del cuerpo, que, aunque no sean iguales en todo posee características semejantes, lo que les permite cumplir las mismas funciones.

<https://www.liverpool.com.mx/tienda/pdp/jumper-salsa-de-poli%C3%A9ster-para-mujer/1122641672>
Mercancía ubicada en el Recinto Fiscal.

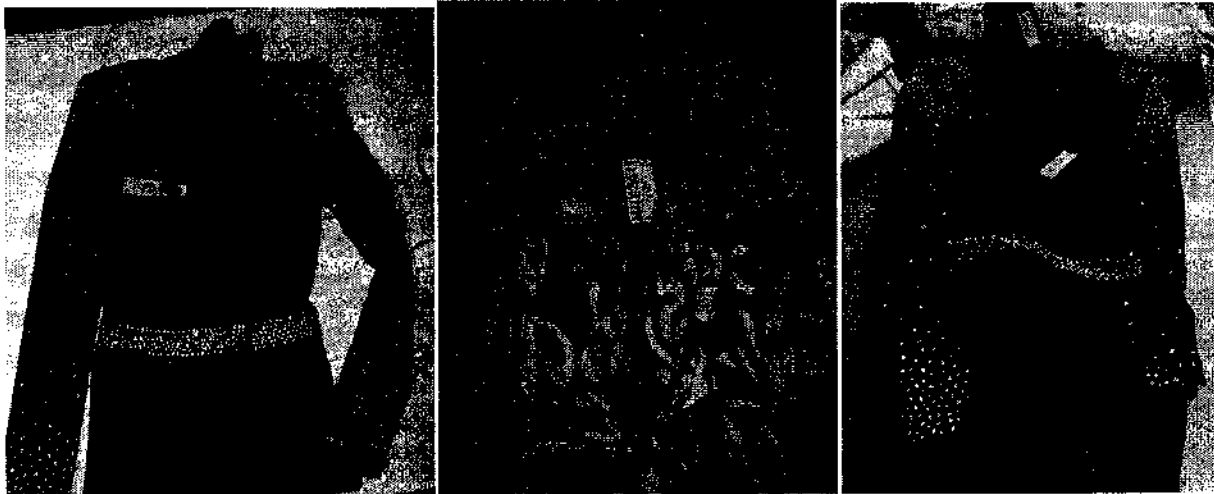

Mercancía con la que se realizó la comparación.

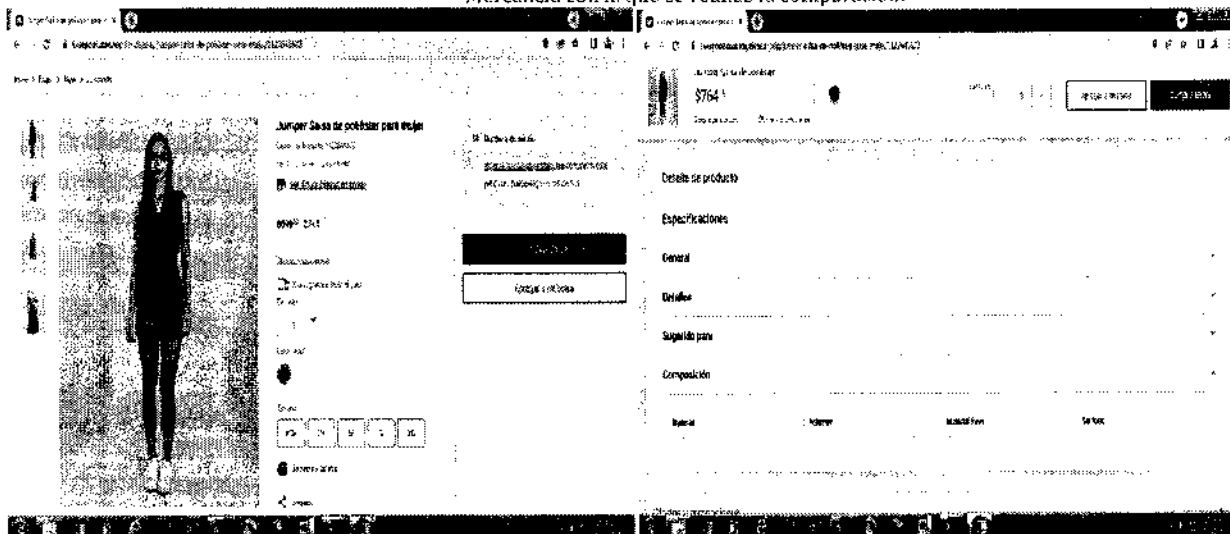

MGEC

157/231

Calle Oriente 233 Número 178, Col. Agrícola Oriental,
Demarcación Territorial Iztacalco, C.P. 08500, Ciudad de México.
Tel. 55 57 01 47 46 ext. 1105

CIUDAD INNOVADORA
Y DE DERECHOS



GOBIERNO DE LA
CIUDAD DE MÉXICO

SECRETARÍA DE ADMINISTRACIÓN Y FINANZAS DE LA CIUDAD DE MÉXICO
Tesorería de la Ciudad de México
Coordinación Ejecutiva de Verificación de Comercio Exterior
Dirección de Procedimientos Legales

Número de orden: CVD0900032/22
Expediente: CPA0900039/22
SAF/TCDMX/CEVCE/DPL/1809/2022



Esta prenda de internet tiene las siguientes similitudes con las embargadas: se trata de jumpsuit, con composición de fibras sintéticas (poliéster), cubre parte superior e inferior del cuerpo, que, aunque no sean iguales en todo posee características semejantes, lo que les permite cumplir las mismas funciones.

<https://www.liverpool.com.mx/tienda/pdp/jumpsuit-that's-it-de-algod%C3%B3n-para-mujer/1111208269>
Mercancía ubicada en el Recinto Fiscal. Mercancía con la que se realizó la comparación.

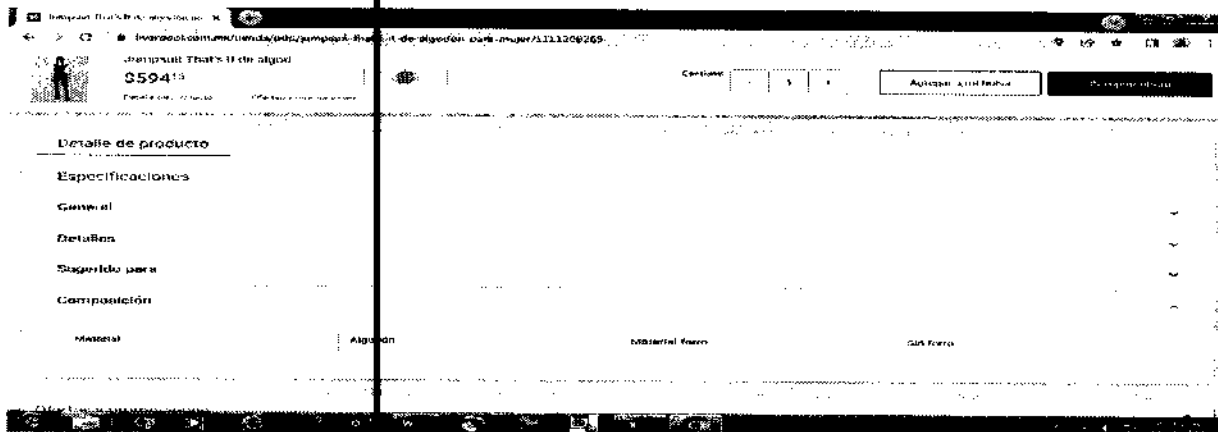

Esta prenda de internet tiene las siguientes similitudes con las embargadas: se trata de jumpsuit, con composición de algodón, cubre parte superior e inferior del cuerpo, que, aunque no sean iguales en todo posee características semejantes, lo que les permite cumplir las mismas funciones.

MGEG

158/231

Calle Oriente 233 Número 178, Col. Agrícola Oriental,
Demarcación Territorial Iztacalco, C.P. 06500, Ciudad de México.
Tel. 55 57 01 47 46 ext. 1105

CIUDAD INNOVADORA
Y DE DERECHOS



GOBIERNO DE LA
CIUDAD DE MÉXICO

SECRETARÍA DE ADMINISTRACIÓN Y FINANZAS DE LA CIUDAD DE MÉXICO
Tesorería de la Ciudad de México
Coordinación Ejecutiva de Verificación de Comercio Exterior
Dirección de Procedimientos Legales

Número de orden: CVD0900032/22
Expediente: CPA0900039/22
SAF/TCDMX/CEVCE/DPL/1809/2022



<https://www.liverpool.com.mx/tienda/pdp/tenis-g-by-guess-blanco/1092696209?skuid=1092696215>
Mercancía ubicada en el Recinto Fiscal. Mercancía con la que se realizó la comparación.

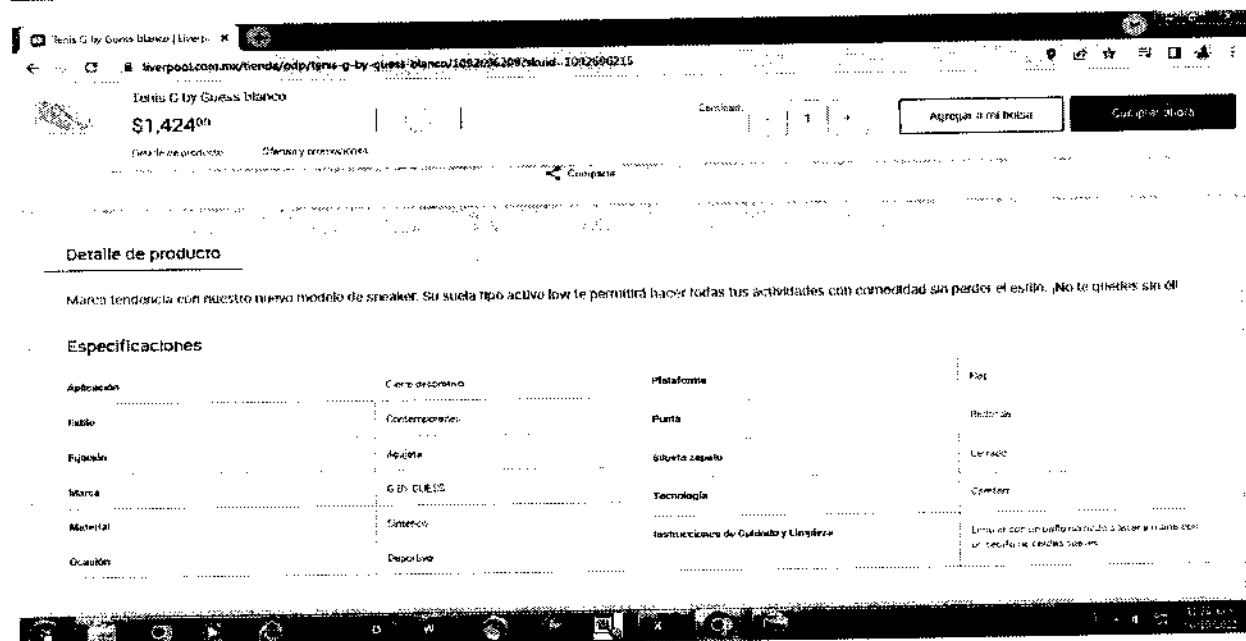
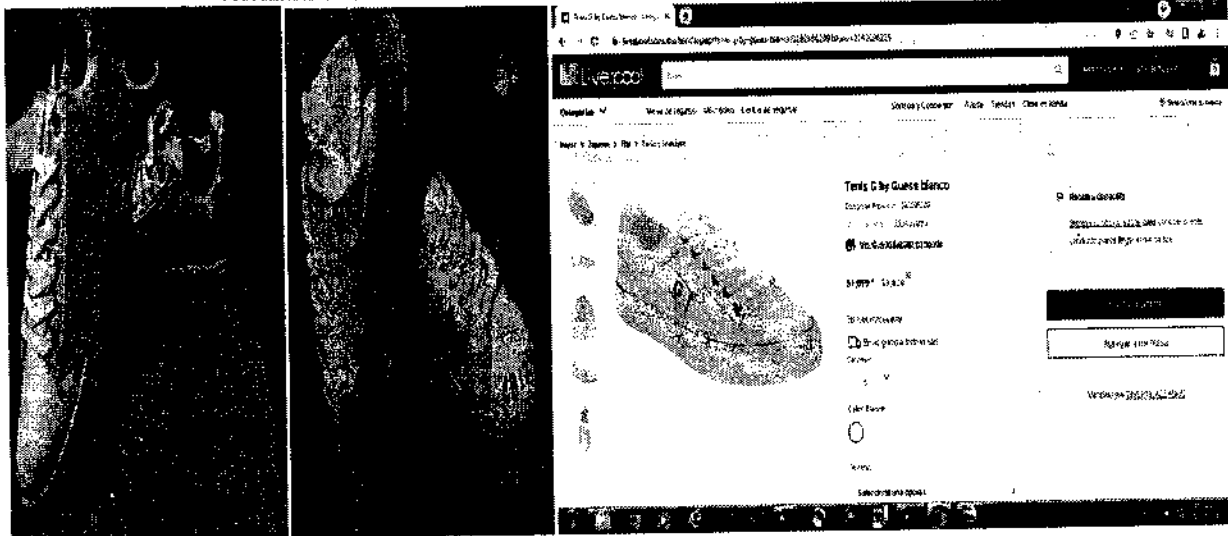

MGEC

Calle Oriente 233 Número 178, Col. Agrícola Oriental,
Demarcación Territorial Iztacalco, C.P. 08500, Ciudad de México.
Tel. 55 57 01 47 46 ext. 1105

159/231

CIUDAD INNOVADORA
Y DE DERECHOS



GOBIERNO DE LA
CIUDAD DE MÉXICO

SECRETARÍA DE ADMINISTRACIÓN Y FINANZAS DE LA CIUDAD DE MÉXICO
Tesorería de la Ciudad de México
Coordinación Ejecutiva de Verificación de Comercio Exterior
Dirección de Procedimientos Legales

Número de orden: CVD0900032/22
Expediente: CPA0900039/22
SAF/TCDMX/CEVCE/DPL/1809/2022



Este calzado casual tiene las siguientes similitudes con las embargadas: se trata de calzado casual, que, aunque no sean iguales en todo posee características semejantes, lo que les permite cumplir las mismas funciones.

Respecto del inventario del Acta de Inicio de Procedimiento Administrativo en Materia Aduanera, que contiene el Caso Tres descritas como: calzado casual, origen Vietnam, marca Adidas, estilo y/o modelo AF5666, apreciándose a simple vista que las mercancías objeto de valoración se tratan de mercancías nuevas y cuentan con una marca de poco reconocimiento dentro del territorio nacional, por tal motivo no cuentan con un prestigio o reconocimiento comercial, la valoración se realiza con los demás elementos que permite el artículo 73 de la Ley Aduanera, esto es, por su descripción, características y composición, de lo anteriormente expuesto se procede a realizar una investigación vía internet en la página electrónica: www.marti.mx/, la cual cuenta con diversas sucursales en la República Mexicana, mismas que se encuentran abiertas al público en general, por lo que se tomara de referencia solo tres de ellas siendo la siguiente: Martí Outlet Circuito Interior Avenida Río Churubusco, 1072-21-23 PB, Martí Canal de Tezontle 1512, Martí Outlet Isabel La Católica 79, donde se encontraron: Tenis, estado nuevo, marca Adidas, con un precio comercial de \$1,049.00 (Mil cuarenta y nueve pesos 00/100 M.N.), las mercancías consideradas son tomando en cuenta tiendas en línea donde se comercializan las mercancías que venden el mayor número de unidades con el público en general dentro del territorio nacional a personas que no se encuentran vinculadas con los vendedores de las mercancías al primer nivel comercial después de la importación, tomando en consideración que entre ambos productos existen las mismas características que son calzado casual, cuentan con la misma calidad ya que poseen mismas especificaciones y características, cuentan con el mismo prestigio comercial debido a que se adquieren con una aceptación en el mercado para ser adquiridas, asimismo cuentan con una marca comercial lo cual permite que sean distinguidos y tengan fácil aceptación en el mercado, por lo que tienen la misma utilidad y/o función para el que fueron diseñados, que aunque no sean iguales en todo, posean características y composición semejantes, lo que les permite cumplir las mismas funciones y ser comercialmente intercambiables en territorio nacional. Cabe mencionar como resultado de la investigación al no encontrarse algunas de las marcas que ostentan las mercancías en el inventario, se tomó de referencia una marca con calidad y prestigio comercial similar. Dichos precios servirán de referencia para determinar el valor en aduana de las mercancías ajustando de manera razonable, el precio, es decir, restando los costos por concepto de transporte, seguros, utilidades y gastos conexos, tales como manejo, carga y descarga en que incurra con motivo del transporte de las mercancías conforme a lo establecido en el artículo 75 fracción II de la Ley Aduanera, tomando un descuento del 25% por dichos conceptos al valor total de la mercancía. Derivado de lo anterior se precisa la siguiente liga e imagen que hace constar la existencia del domicilio donde se encuentran ubicados, así como la comparación respectiva realizada en la inspección física, con la comparada en tiendas virtuales, de igual manera se visualiza el valor que se obtuvo y la fecha y hora en que se realizó dicha consulta.

<https://www.cuidadoconelperro.com.mx/>

A. Martí Outlet Tezontle Churubusco

Calle Oriente 233 Número 178, Col. Agrícola Oriental,
Demarcación Territorial Iztacalco, C.P. 06500, Ciudad de México.

B. Martí

Calle Oriente 233 Número 178, Col. Agrícola Oriental,
Demarcación Territorial Iztacalco, C.P. 06500, Ciudad de México.

C. Martí Outlet

Calle Oriente 233 Número 178, Col. Agrícola Oriental,
Demarcación Territorial Iztacalco, C.P. 06500, Ciudad de México.

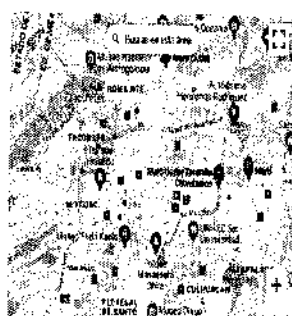

Visualizador de perfil de negocio	
Estados	Datos
Unidades	<p>Nombre: Martí Outlet Tezontle Churubusco</p> <p>Identificación: 012</p> <p>Unidad de negocio: 001</p>
Información de perfil	<p>Actividad principal: 011</p> <p>Actividad secundaria: 012</p> <p>Actividad terciaria: 013</p>
Actividad de negocio	<p>Actividad principal: 011</p> <p>Actividad secundaria: 012</p> <p>Actividad terciaria: 013</p>
Información de negocio	<p>Nombre: Martí Outlet Tezontle Churubusco</p> <p>Identificación: 012</p> <p>Unidad de negocio: 001</p>

MGE

160/231

Calle Oriente 233 Número 178, Col. Agrícola Oriental,
Demarcación Territorial Iztacalco, C.P. 06500, Ciudad de México.
Tel. 55 57 01 47 46 ext. 1105

CIUDAD INNOVADORA
Y DE DERECHOS



GOBIERNO DE LA
CIUDAD DE MÉXICO

SECRETARÍA DE ADMINISTRACIÓN Y FINANZAS DE LA CIUDAD DE MÉXICO
Tesorería de la Ciudad de México
Coordinación Ejecutiva de Verificación de Comercio Exterior
Dirección de Procedimientos Legales

Número de orden: CVD0900032/22
Expediente: CPA0900039/22
SAF/TCDMX/CEVCE/DPL/1809/2022



https://www.marti.mx/tenis-adidas-casual-1127895303/p?idsku=202990&utm_source=google&utm_medium=search&utm_campaign=shopping_smart_abril&utm_term=&gclid=Cj0KCQjw94WZBhDtARIsAKxWG-8e3Xq6S9exfcPrmywc3_TrkGYdAlisTVGIUSbDQeZY062YerxYQhUaAmiqEALw_wcB
Mercancía ubicada en el Recinto Fiscal. Mercancía con la que se realizó la comparación.



Este calzado casual tiene las siguientes similitudes con las embargadas: se trata de calzado casual, que, aunque no sean iguales en todo posee características semejantes, lo que les permite cumplir las mismas funciones.

Respecto del inventario del Acta de Inicio de Procedimiento Administrativo en Materia Aduanera, que contiene el Caso Uno, Caso Dos, Caso Tres, Caso Cuatro, Caso Cinco descritas como: chamarras, origen China, Vietnam, marca Amanda, Ambiance, Ambiance Outerwear, Black & Fish, Blashe, Bombastika collection, Cestin, Chocolate, Daisy, Haute Monde, Hera Collection, Hot & Deicius, Haute Monde, Hera Collection, Hot & Deicius, La coalition, Lao Ban, Lizette Collection, Love Tree, Story On, Timing, estilo y/o modelo 51176, 66007, 1AK5693-1, 8229/H-17, BJ07137, CES-08, CJT1235, CLJ0050P, DJ012, HDJ29410, HMJ20594, DJ012, HDJ29410, HMJ20594, HMJ20627, HMJ20720, HMJ20781, HMJ20978, L137F1, LC-2303, MJ5130, S/#8082JY, SJ07029, algunos sin modelo, calzado casual, origen China, marca liliana, sin estilo y/o modelo, calzado casual, origen China, marca liliana, sin estilo y/o modelo, mochila, origen China, marca LIZL, estilo y/o modelo 067-24, mochila, origen China, sin marca, sin estilo y/o modelo, mochila, origen China, marca LIZL, estilo y/o modelo 067-27, mochila, origen China, marca Difenise, estilo y/o modelo A 87-7, mochila, origen China, sin marca, sin estilo y/o modelo, calzado casual, origen Indonesia, marca puma, sin estilo y/o modelo, apreciándose a simple vista que las mercancías objeto de valoración se tratan de mercancías nuevas y cuentan con una marca de poco reconocimiento dentro del territorio nacional, por tal motivo no cuentan con un prestigio o reconocimiento comercial, la valoración se realiza con los demás elementos que permite el artículo 73 de la Ley Aduanera, esto es, por su descripción, características y composición, de lo anteriormente expuesto se procede a realizar una investigación vía internet en la página electrónica: www.priceshoes.com, la cual cuenta con diversas sucursales en la República Mexicana, mismas que se encuentran abiertas al público en general, por lo que se tomara de referencia solo tres de ellas siendo la siguiente: Centro Venustiano Carranza 125, Col. Centro Del Cuauhtémoc, Ciudad de México, C.P. 06040, con número telefónico 5563924080, Ecatepec, Av. Vía Morelos, km 17.5, s/n, Col. Jardines de Cerro Gordo Ecatepec, México, Estado de México, C.P. 55070 e Ixtapaluca, Carretera México- Cuautla 52B, Col. Ixtapaluca Centro, Ixtapaluca, Estado de México, con número telefónico 5568463000, donde se encontraron: chamarra, estado nuevo, marca Holly Land, con un precio comercial de \$489.00 (Cuatrocientos ochenta y nueve pesos 00/100 M.N.), calzado casual, estado nuevo, marca Belinda, con un

161/231

MGRG

Calle Oriente 233 Número 178, Col. Agrícola Oriental,
Demarcación Territorial Iztacalco, C.P. 08500, Ciudad de México.
Tel. 55 57 01 47 46 ext. 1105

CIUDAD INNOVADORA
Y DE DERECHOS



GOBIERNO DE LA
CIUDAD DE MÉXICO

SECRETARÍA DE ADMINISTRACIÓN Y FINANZAS DE LA CIUDAD DE MÉXICO
Tesorería de la Ciudad de México
Coordinación Ejecutiva de Verificación de Comercio Exterior
Dirección de Procedimientos Legales

Número de orden: CVD0900032/22
Expediente: CPA0900039/22
SAP/TCDMX/CEVCE/DPL/1809/2022



precio comercial de \$799.00 (Setecientos noventa y nueve pesos 00/100 M.N.), calzado casual, estado nuevo, marca Tierra Bendita, con un precio comercial de \$789.00 (Setecientos ochenta y nueve pesos 00/100 M.N.), mochila, estado nuevo, marca Holly Land, con un precio comercial de \$399.00 (Trescientos noventa y nueve pesos 00/100 M.N.), mochila, estado nuevo, marca Holly Land, con un precio comercial de \$469.00 (Cuatrocientos sesenta y nueve pesos 00/100 M.N.), mochila, estado nuevo, marca Holly Land, con un precio comercial de \$469.00 (Cuatrocientos sesenta y nueve pesos 00/100 M.N.), mochila, estado nuevo, marca Pink, con un precio comercial de \$449.00 (Cuatrocientos cuarenta y nueve pesos 00/100 M.N.), mochila, estado nuevo, marca Adidas, con un precio comercial de \$699.00 (Seiscientos noventa y nueve pesos 00/100 M.N.), calzado casual, estado nuevo, marca Puma, con un precio comercial de \$1,399.00 (Mil trescientos noventa y nueve pesos 00/100 M.N.), las mercancías consideradas son tomando en cuenta tiendas en línea donde se comercializan las mercancías que venden el mayor número de unidades con el público en general dentro del territorio nacional a personas que no se encuentran vinculadas con los vendedores de las mercancías al primer nivel comercial después de la importación, tomando en consideración que entre ambos productos existen las mismas características que son mochilas, calzado casual, cuentan con la misma calidad ya que poseen mismas especificaciones y características, cuentan con el mismo prestigio comercial debido a que se adquieren con una aceptación en el mercado para ser adquiridas, asimismo cuentan con una marca comercial lo cual permite que sean distinguidos y tengan fácil aceptación en el mercado, por lo que tienen la misma utilidad y/o función para el que fueron diseñados, que aunque no sean iguales en todo, posean características y composición semejantes, lo que les permite cumplir las mismas funciones y ser comercialmente intercambiables en territorio nacional. Cabe mencionar como resultado de la investigación al no encontrarse algunas de las marcas que ostentan las mercancías en el inventario, se tomó de referencia una marca con calidad y prestigio comercial similar. Dichos precios servirán de referencia para determinar el valor en aduana de las mercancías ajustando de manera razonable, el precio, es decir, restando los costos por concepto de transporte, seguros, utilidades y gastos conexos, tales como manejo, carga y descarga en que incurra con motivo del transporte de las mercancías conforme a lo establecido en el artículo 75 fracción II de la Ley Aduanera, tomando un descuento del 25% por dichos conceptos al valor total de la mercancía. Derivado de lo anterior se precisa la siguiente liga e imagen que hace constar la existencia del domicilio donde se encuentran ubicados, así como la comparación respectiva realizada en la inspección física, con la comparada en tiendas virtuales, de igual manera se visualiza el valor que se obtuvo y la fecha y hora en que se realizó dicha consulta.

www.priceshones.com

Visualizador de certificados: www.priceshones.com

General Detalles

Emisor a:

Nombre común (CN) www.priceshones.com
Organización (O) #No forma parte de un certificado
Unidad organizativa (OU) #No forma parte de un certificado

Preparado por:

Nombre común (CN) Go Daddy Secure Certificate Authority - G2
Organización (O) GoDaddy.com, Inc.
Unidad organizativa (OU) https://certs.godaddy.com/repository/

Período de validez:

Emisión el: Lunes, 25 de julio de 2022, 09:16:17
Vencimiento el: Viernes, 4 de agosto de 2023, 12:25:30

Huellas digitales:

Huella digital SHA-256 64 72 E0 E9 27 8C 7E 5B 19 1F BD D3 86 F7 05 03
51 35 2A 7A 08 62 7C 40 DD 5A 07 4C 05 05 3B 1D
Huella digital SHA-1 77 AC A4 5B 50 26 76 93 33 12 5B A1 2A E5 F8 5B
4E 7D 95 46

MCEG

162/231

Calle Oriente 233 Número 178, Col. Agrícola Oriental,
Demarcación Territorial Iztacalco, C.P. 08500, Ciudad de México.
Tel. 55 57 01 47 46 ext. 1105

CIUDAD INNOVADORA
Y DE DERECHOS



GOBIERNO DE LA
CIUDAD DE MÉXICO

SECRETARÍA DE ADMINISTRACIÓN Y FINANZAS DE LA CIUDAD DE MÉXICO
Tesorería de la Ciudad de México
Coordinación Ejecutiva de Verificación de Comercio Exterior
Dirección de Procedimientos Legales

Número de orden: CVD0900032/22
Expediente: CPA0900039/22
SAF/TCDMX/CEVCE/DPL/1809/2022



<https://www.priceshoes.com/productos/chamarra-capitonada-ligera822179>
Mercancía ubicada en el Recinto Fiscal.



163/231

MGK

Calle Oriente 233 Número 178, Col. Agrícola Oriental,
Demarcación Territorial Iztacalco, C.P. 08500, Ciudad de México.
Tel. 55 57 01 47 46 ext. 1105

CIUDAD INNOVADORA
Y DE DERECHOS



GOBIERNO DE LA
CIUDAD DE MÉXICO

SECRETARÍA DE ADMINISTRACIÓN Y FINANZAS DE LA CIUDAD DE MÉXICO
Tesorería de la Ciudad de México
Coordinación Ejecutiva de Verificación de Comercio Exterior
Dirección de Procedimientos Legales

Número de orden: CVD0900032/22
Expediente: CPA0900039/22
SAF/TCDMX/CEVCE/DPL/1809/2022



Mercancía con la que se realizó la comparación.

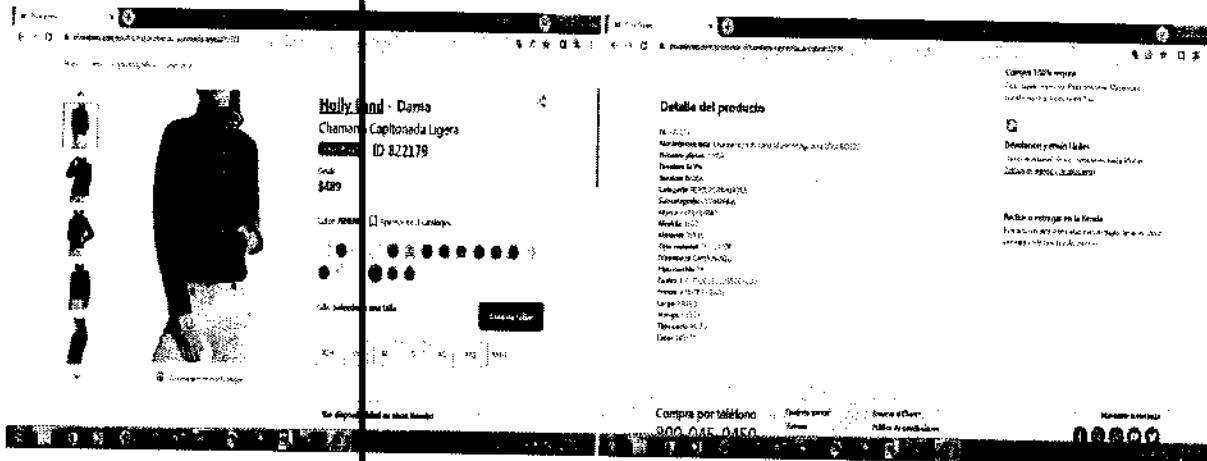

Esta prenda de internet tiene las siguientes similitudes con las embargadas: se trata de camarras, con composición de fibras sintéticas (poliéster), cubre parte superior del cuerpo, que, aunque no sean iguales en todo posee características semejantes, lo que les permite cumplir las mismas funciones.

<https://www.priceshoes.com/productos/militar-bota-belinda-peregrin-1517993512>
Mercancía ubicada en el Recinto Fiscal.

Mercancía con la que se realizó la comparación.

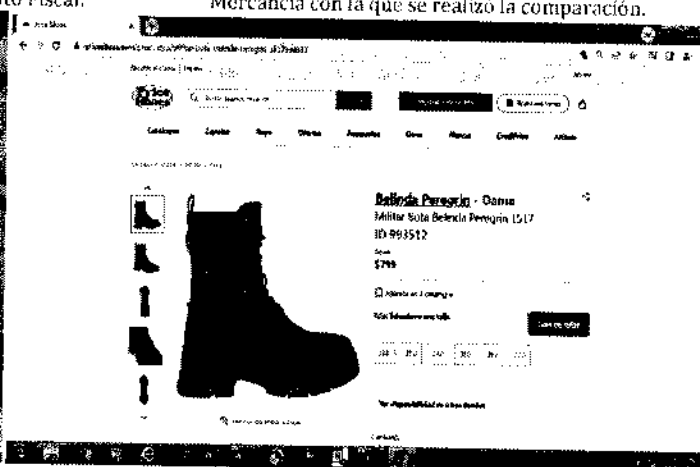

Este calzado casual tiene las siguientes similitudes con las embargadas: se trata de calzado casual, que, aunque no sean iguales en todo posee características semejantes, lo que les permite cumplir las mismas funciones.

MGE

164/231

Calle Oriente 233 Número 178, Col. Agrícola Oriental,
Demarcación Territorial Iztacalco, C.P. 06500, Ciudad de México.
Tel. 55 57 01 47 46 ext. 1105

CIUDAD INNOVADORA
Y DE DERECHOS



GOBIERNO DE LA
CIUDAD DE MÉXICO

SECRETARÍA DE ADMINISTRACIÓN Y FINANZAS DE LA CIUDAD DE MÉXICO
Tesorería de la Ciudad de México
Coordinación Ejecutiva de Verificación de Comercio Exterior
Dirección de Procedimientos Legales

Número de orden: CVD0900032/22
Expediente: CPA0900039/22
SAF/TCDMX/CEVCE/DPL/1809/2022



<https://www.priceshoes.com/productos/militar-bota-tierra-bendita-03041044951>
Mercancía ubicada en el Recinto Fiscal. Mercancía con la que se realizó la comparación.



Este calzado casual tiene las siguientes similitudes con las embargadas: se trata de calzado casual, que, aunque no sean iguales en todo posee características semejantes, lo que les permite cumplir las mismas funciones.

<https://www.priceshoes.com/productos/mochila-morral-maleta-backpack-holly-land-36611016477>
Mercancía ubicada en el Recinto Fiscal. Mercancía con la que se realizó la comparación.

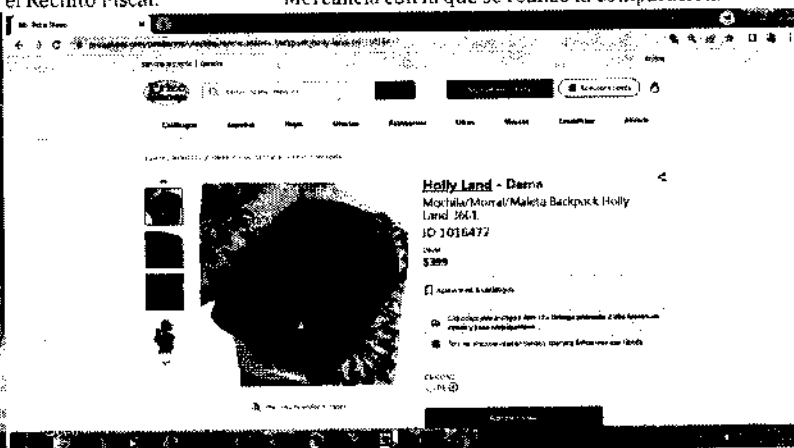

Esta mercancía tiene las siguientes similitudes con las embargadas: se trata de mochila, que, aunque no sean iguales en todo posee características semejantes, lo que les permite cumplir las mismas funciones.

MAGG

165/231

Calle Oriente 233 Número 178, Col. Agrícola Oriental,
Demarcación Territorial Iztacalco, C.P. 08500, Ciudad de México.
Tel. 55 57 01 47 46 ext. 1105

CIUDAD INNOVADORA
Y DE DERECHOS



GOBIERNO DE LA
CIUDAD DE MÉXICO

SECRETARÍA DE ADMINISTRACIÓN Y FINANZAS DE LA CIUDAD DE MÉXICO
Tesorería de la Ciudad de México
Coordinación Ejecutiva de Verificación de Comercio Exterior
Dirección de Procedimientos Legales

Número de orden: CVD0900032/22
Expediente: CPA0900039/22
SAF/TCDMX/CEVCE/DPL/1809/2022



<https://www.priceshoes.com/productos/mochila-morral-maleta-backpack-holly-land-bs051032676>
Mercancía ubicada en el Recinto Fiscal.

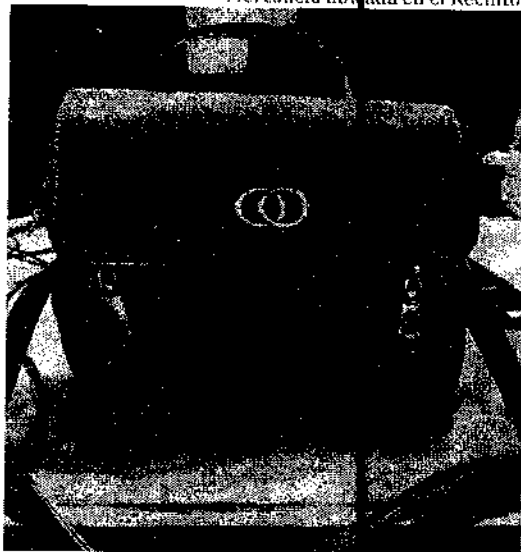

Mercancía con la que se realizó la comparación.

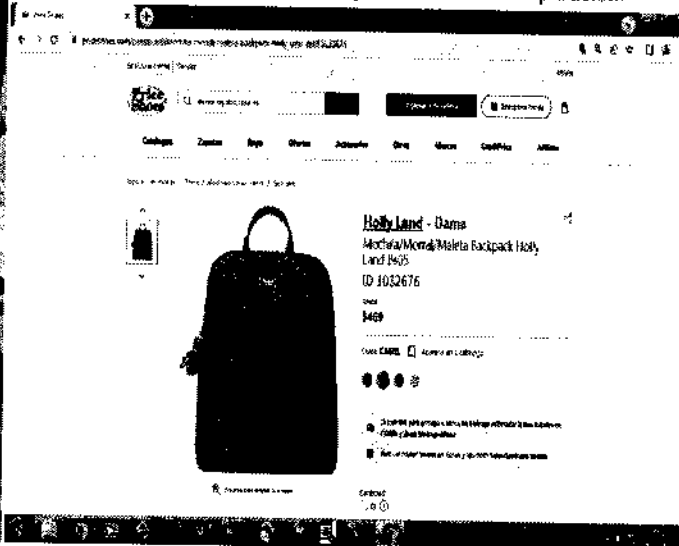

Esta mercancía tiene las siguientes similitudes con las embargadas: se trata de mochila, que, aunque no sean iguales en todo posee características semejantes, lo que les permite cumplir las mismas funciones.

<https://www.priceshoes.com/productos/mochila-morral-maleta-backpack-holly-land-bs151032679>
Mercancía ubicada en el Recinto Fiscal.

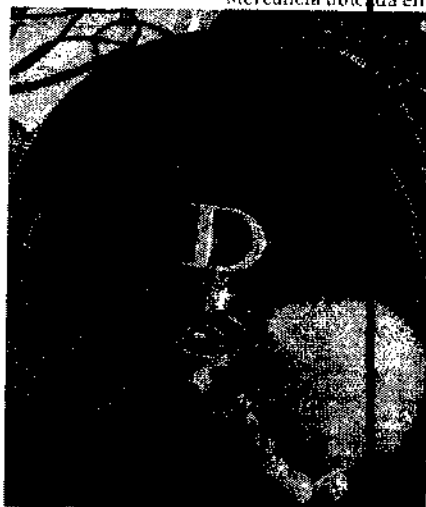

MGE

166/231

Calle Oriente 233 Número 178, Col. Agrícola Oriental,
Demarcación Territorial Iztacalco, C.P. 06500, Ciudad de México.
Tel. 55 57 01 47 46 ext. 1105

CIUDAD INNOVADORA
Y DE DERECHOS



GOBIERNO DE LA
CIUDAD DE MÉXICO

SECRETARÍA DE ADMINISTRACIÓN Y FINANZAS DE LA CIUDAD DE MÉXICO
Tesorería de la Ciudad de México
Coordinación Ejecutiva de Verificación de Comercio Exterior
Dirección de Procedimientos Legales

Número de orden: CVD0900032/22
Expediente: CPA0900039/22
SAF/TCDMX/CEVCE/DPL/1809/2022



Esta mercancía tiene las siguientes similitudes con las embargadas: se trata de mochila, que, aunque no sean iguales en todo posee características semejantes, lo que les permite cumplir las mismas funciones.

<https://www.priceshoes.com/productos/mochila-morral-maleta-backpack-pink-by-price-shoes-n303872514>
Mercancía ubicada en el Recinto Fiscal. Mercancía con la que se realizó la comparación.

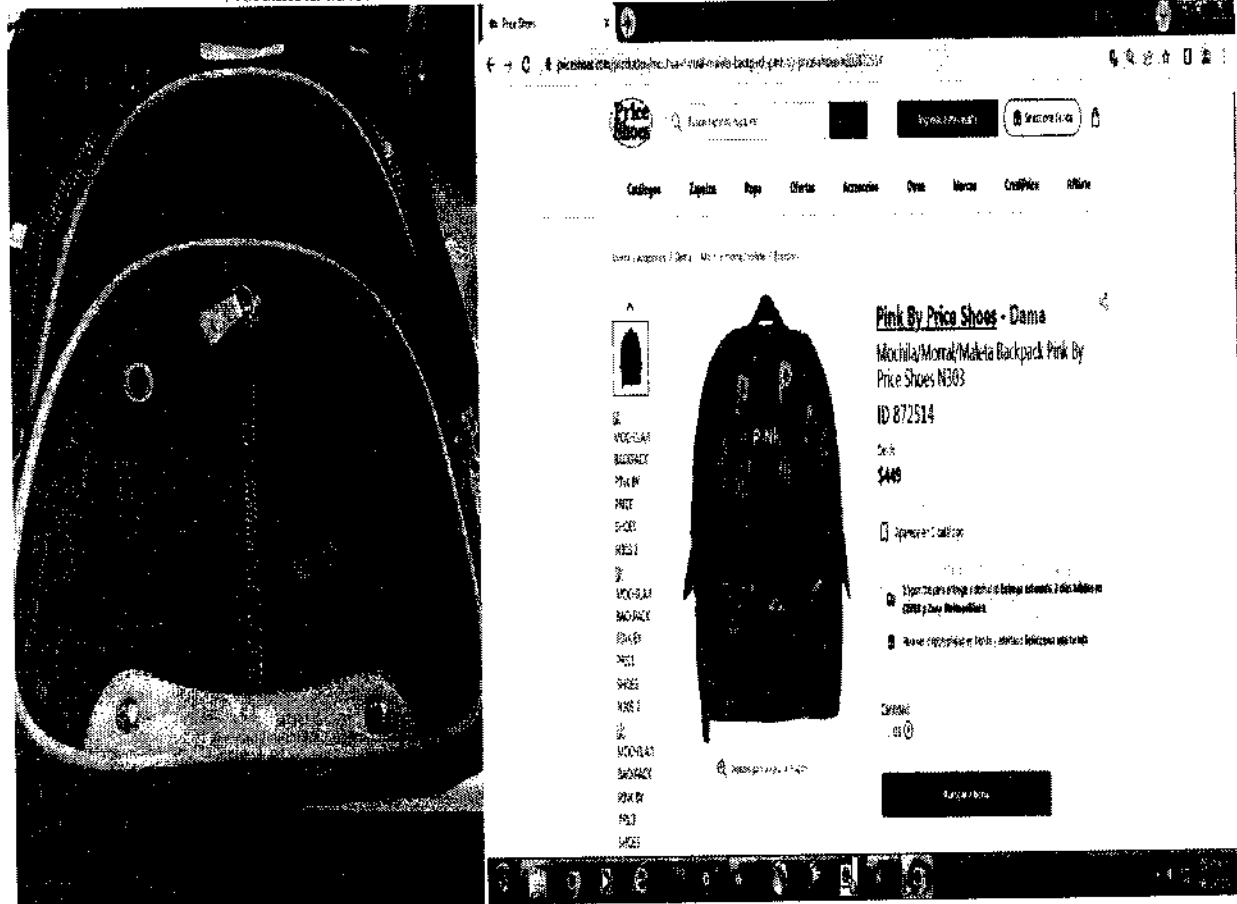

Esta mercancía tiene las siguientes similitudes con las embargadas: se trata de mochila, que, aunque no sean iguales en todo posee características semejantes, lo que les permite cumplir las mismas funciones.

<https://www.priceshoes.com/productos/mochila-str-bp-s1059504>
Mercancía ubicada en el Recinto Fiscal. Mercancía con la que se realizó la comparación.

MCPV

Calle Oriente 233 Número 17B, Col. Agrícola Oriental,
Demarcación Territorial Iztacalco, C.P. 08500, Ciudad de México.
Tel. 55 57 01 47 46 ext. 1105

167/231

2
1

CIUDAD INNOVADORA
Y DE DERECHOS



GOBIERNO DE LA
CIUDAD DE MÉXICO

SECRETARÍA DE ADMINISTRACIÓN Y FINANZAS DE LA CIUDAD DE MÉXICO
Tesorería de la Ciudad de México
Coordinación Ejecutiva de Verificación de Comercio Exterior
Dirección de Procedimientos Legales

Número de orden: CVD0900032/22
Expediente: CPA0900039/22
SAF/TCDMX/CEVCE/DPL/1809/2022

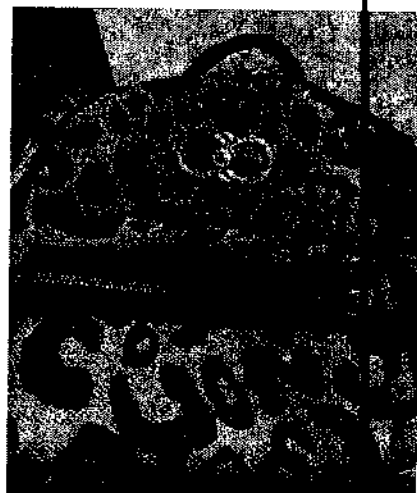

Esta mercancía tiene las siguientes similitudes con las embargadas: se trata de mochila, que, aunque no sean iguales en todo posee características semejantes, lo que les permite cumplir las mismas funciones.

<https://www.priceshoes.com/productos/tenis-correr-flyer-runner822095>

Mercancía ubicada en el Recinto Fiscal.

Mercancía con la que se realizó la comparación.



Este calzado casual tiene las siguientes similitudes con las embargadas: se trata de calzado casual, que, aunque no sean iguales en todo posee características semejantes, lo que les permite cumplir las mismas funciones.

Respecto del inventario del Acta de Inicio de Procedimiento Administrativo en Materia Aduanera, que contiene el Caso Uno, Caso Dos, Caso Tres, Caso Cuatro, Caso Cinco descritas como: chaleco, origen China, marca Love tree, Michel, estilo y/o modelo 70361-1, algunos sin estilo

MGEG

168/231

Calle Oriente 233 Número 178, Col. Agrícola Oriental,
Demarcación Territorial Iztacalco, C.P. 06500, Ciudad de México.
Tel. 55 57 01 47 46 ext. 1105

CIUDAD INNOVADORA
Y DE DERECHOS



GOBIERNO DE LA
CIUDAD DE MÉXICO

SECRETARÍA DE ADMINISTRACIÓN Y FINANZAS DE LA CIUDAD DE MÉXICO
Tesorería de la Ciudad de México
Coordinación Ejecutiva de Verificación de Comercio Exterior
Dirección de Procedimientos Legales



Ricardo
2022 Flores
Año de
Magón
FUELECCIÓN DE LA POBLACIÓN MEXICANA

Número de orden: CVD0900032/22
Expediente: CPA0900039/22
SAF/TCDMX/CEVCE/DPL/1809/2022

y/o modelo, **chaleco**, origen China, marca Love tree, Black & Fish, estilo y/o modelo S/#5076Vm, 5076VM, algunos sin estilo y/o modelo, **pijama**, origen China, marca Jenny Secret, sin estilo y/o modelo, **pijama**, origen China, marca Pistacho, sin estilo y/o modelo, **gabardinas**, origen China, marca Love Tree, Ghave, Milk & Honey, estilo y/o modelo 93017-SD03, 31293, algunos sin estilo y/o modelo, **jumpsuit**, origen China, Vietnam, marca Hera Collection, Haute Monde, estilo y/o modelo 22355B, HM930972, HMP40352, algunos sin estilo y/o modelo, **jumpsuit**, origen China, Vietnam, Cambodia, marca Yinuo, Ming Long, Milk & Honey, Ambance, Love Tree, Huter Monde, Valentine, estilo y/o modelo 33190R, 70450, HMT55144, JP19593, algunos sin estilo y/o modelo, **mallón**, origen China, marca Choa, estilo y/o modelo 1250, **pantalón con peto**, origen China, marca Balam, estilo y/o modelo Bl6217, **pantalón**, origen China, Vietnam, Cambodia, marca Balboa, Blashe, Choa, Chocolate USA, Coco Moda, Day G, Huate Monde, Iris, Kaylee Kollection, Lizette Collection, Muy Muy, Oece Estudio, Choa, Chocolate USA, Coco Moda, Day G, Haute Monde, Iris, Kaylee Kollection, Lizette Collection, Muy Muy, Oece Estudio, Okboth Fashion, The Love Brand, Valentine, estilo y/o modelo 32068, 401#2, BP05492, BP 21205, BP 22031, CP3636, HMP40198, HMP40295, IP8002, IP8011, JS2607, KL6066, KL9083, LC A2032, LC A3667, MMA1123, MSY001, P19653, SIN MODELO, YP4558, YP4595, BSET03174 **pantalón**, origen China, marca Choa, Jirui, The Love Brand, estilo y/o modelo 2208, MP4028, **pans**, origen China, marca Okay, estilo y/o modelo M6213, M622, **playera**, origen China, marca The Love Brand, Tu, estilo y/o modelo KL9606, **playera**, origen China, marca L/C LIZETTE, estilo y/o modelo LCA4024, **saco**, origen China, marca Love Tree, Dasayo, Michel, L/C LIZETTE, Muy Muy Fancy Collection, estilo y/o modelo 70464, 70616, 70472, LC2064, MM22051, LC2442, LC2260, LC2173, MM22051 **short**, origen China, marca LC, Love Tree, estilo y/o modelo LCD202, **suéter**, origen China, marca Tmmodel, Love Tree, estilo y/o modelo SW19512ST, S7#9929WM, algunos sin modelo, **suéter**, origen China, marca Coco moda, Jirui, sin estilo y/o modelo, **vestido**, origen China, Vietnam, Cambodia, marca Available, Blashe, Blithe La, Fiestar, Haute Monde, Heart Hips, Iris, Lizette Collection, Love Tree, Lulu White, Milk & Honey, Muy Muy, Blithe La, Fiestar, Haute Monde, Heart Hips, Iris, Lizette Collection, Love Tree, Lulu White, Milk & Honey, Muy Muy, Muy Muy Fancy Collection, Rivir, algunos sin marca, estilo y/o modelo 158030, 32291D, 32980D, 44823A, AM471D, BD04549, BD2465-A, FS22E861, HMD13257, ID4976-A, ID5002-SR765, ID5128, ID45577, ID47212, LC-1673, LULU7890, MM22034, MMA1273, MMA1332, algunos sin modelo, apreciándose a simple vista que las mercancías objeto de valoración se tratan de mercancías nuevas y cuentan con una marca de poco reconocimiento dentro del territorio nacional, por tal motivo no cuentan con un prestigio o reconocimiento comercial, la valoración se realiza con los demás elementos que permite el artículo 73 de la Ley Aduanera, esto es, por su descripción, características y composición, de lo anteriormente expuesto se procede a realizar una investigación via internet en la página electrónica: www.priceshoes.com, la cual cuenta con diversas sucursales en la República Mexicana, mismas que se encuentran abiertas al público en general, por lo que se tomara de referencia solo tres de ellas siendo la siguiente: Suburbia Eje Central: Av. Eje Central #20, Colonia Centro, C.P. 06000, Cuauhtémoc, México, CDMX/Zona metropolitana, con número telefónico 5555180003, Suburbia Forum Buenavista, Eje 1 Norte Mosqueta #259, Colonia Buenavista 06350, Cuauhtémoc, México, CDMX/Zona Metropolitana con número telefónico 91562700, Suburbia Plaza Oriente, Av. Canal del Tezontle #1520, Colonia Alfonso Ortiz Tirado, C.P. 09020, Iztapalapa, México, CDMX/ Zona Metropolitana, con número telefónico 5556004398, donde se encontraron: **chaleco**, estado nuevo, marca La Mode, con un precio comercial de \$499.00 (Cuatrocientos noventa y nueve pesos 00/100 M.N.), **chaleco**, estado nuevo, marca Weekend, con un precio comercial de \$379.00 (Trescientos setenta y nueve pesos 00/100 M.N.), **pijama**, estado nuevo, marca Pierre Peanuts, con un precio comercial de \$279.30 (Doscientos setenta y nueve pesos 30/100 M.N.), **pijama**, estado nuevo, marca Pierre Peanuts, con un precio comercial de \$164.50 (Ciento sesenta y cuatro pesos 50/100 M.N.), **gabardina**, estado nuevo, marca Non Stop, con un precio comercial de \$749.00 (Setecientos cuarenta y nueve pesos 50/100 M.N.), **jumpsuit**, estado nuevo, marca Contempo, con un precio comercial de \$499.00 (Cuatrocientos noventa y nueve pesos 00/100 M.N.), **jumpsuit**, estado nuevo, marca Nop Stop, con un precio comercial de \$499.00 (Cuatrocientos noventa y nueve pesos 00/100 M.N.), **legging**, estado nuevo, marca INK, con un precio comercial de \$699.00 (Seiscientos noventa y nueve pesos 00/100 M.N.), **overol**, estado nuevo, marca Non Stop, con un precio comercial de \$499.00 (Cuatrocientos noventa y nueve pesos 00/100 M.N.), **pantalón**, estado nuevo, marca Contempo, con un precio comercial de \$369.00 (Trescientos sesenta y nueve pesos 00/100 M.N.), **pantalón**, estado nuevo, marca Pierre Cardin, con un precio comercial de \$469.00 (Cuatrocientos sesenta y nueve pesos 00/100 M.N.), **pants**, estado nuevo, marca Non Stop, con un precio comercial de \$299.00 (Doscientos noventa y nueve pesos 00/100 M.N.), **playera**, estado nuevo, marca Disney, con un precio comercial de \$209.30 (Doscientos nueve pesos 30/100 M.N.), **playera**, estado nuevo, marca Disney, con un precio comercial de \$199.00 (Ciento noventa y nueve pesos 00/100 M.N.), **saco**, estado nuevo, marca Pierre, con un precio comercial de \$395.00 (Trescientos noventa y cinco pesos 00/100 M.N.), **short**, estado nuevo, marca Mossimo, con un precio comercial de \$299.00 (Doscientos noventa y nueve pesos 00/100 M.N.), **short**, estado nuevo, marca Milk & Honey, Lulu White, Iris, con un precio comercial de \$199.00 (Ciento noventa y nueve pesos 00/100 M.N.), **sueter**, estado nuevo, marca Mossimo, con un precio comercial de \$399.00 (Trescientos noventa y nueve pesos 00/100 M.N.), **sueter**, estado nuevo, marca Mossimo, con un precio comercial de \$399.00 (Trescientos noventa y nueve pesos 00/100 M.N.), **sudadera**, estado nuevo, marca Cést Toi, con un precio comercial de \$499.00 (Cuatrocientos noventa y nueve pesos 00/100 M.N.), **vestido**, estado nuevo, marca Non Stop, con un precio comercial de \$279.30

189/231

MGE

Calle Oriente 233 Número 178, Col. Agrícola Oriental,
Demarcación Territorial Iztacalco, C.P. 08500, Ciudad de México.
Tel. 55 57 01 47 46 ext. 1105

CIUDAD INNOVADORA
Y DE DERECHOS



GOBIERNO DE LA
CIUDAD DE MÉXICO

SECRETARÍA DE ADMINISTRACIÓN Y FINANZAS DE LA CIUDAD DE MÉXICO
Tesorería de la Ciudad de México
Coordinación Ejecutiva de Verificación de Comercio Exterior
Dirección de Procedimientos Legales

Número de orden: CVD0900032/22
Expediente: CPA0900039/22
SAF/TCDMX/CEVCE/DPL/1809/2022



(Doscientos setenta y nueve pesos 30/100 M.N.), las mercancías consideradas son tomando en cuenta tiendas en línea donde se comercializan las mercancías que venden el mayor número de unidades con el público en general dentro del territorio nacional a personas que no se encuentran vinculadas con los vendedores de las mercancías al primer nivel comercial después de la importación, tomando en consideración que entre ambos productos existen las mismas características que son chamarras, sacos, shorts, playeras, pans, gabardinas, jumpsuit, sudaderas, chalecos, pijamas, cuentan con la misma calidad ya que poseen mismas especificaciones y características, cuentan con el mismo prestigio comercial debido a que se adquieren con una aceptación en el mercado para ser adquiridas, asimismo cuentan con una marca comercial lo cual permite que sean distinguidos y tengan fácil aceptación en el mercado, por lo que tienen la misma utilidad y/o función para el que fueron diseñados, que aunque no sean iguales en todo, posean características y composición semejantes, lo que les permite cumplir las mismas funciones y ser comercialmente intercambiables en territorio nacional. Cabe mencionar como resultado de la investigación al no encontrarse algunas de las marcas que ostentan las mercancías en el inventario, se tomó de referencia una marca con calidad y prestigio comercial similar. Dichos precios servirán de referencia para determinar el valor en aduana de las mercancías ajustando de manera razonable, el precio, es decir, restando los costos por concepto de transporte, seguros, utilidades y gastos conexos, tales como manejo, carga y descarga en que incurra con motivo del transporte de las mercancías conforme a lo establecido en el artículo 75 fracción II de la Ley Aduanera, tomando un descuento del 25% por dichos conceptos al valor total de la mercancía. Derivado de lo anterior se precisa la siguiente liga e imagen que hace constar la existencia del domicilio donde se encuentran ubicados, así como la comparación respectiva realizada en la inspección física, con la comparada en tiendas virtuales, de igual manera se visualiza el valor que se obtuvo y la fecha y hora en que se realizó dicha consulta.

www.suburbia.com.mx

Visualizador de certificados: www.suburbia.com.mx

General Detalles

Emitido a

Nombre común (CN)	www.suburbia.com.mx
Organización (O)	Distribuidora Liverpool SA de CV
Unidad organizativa (OU)	<No forma parte de un certificado>

Proprietario (CN)

Nombre común (CN)	DigiCert TLS Hybrid ECC SHA384 2020 CA1
Organización (O)	DigiCert Inc
Unidad organizativa (OU)	<No forma parte de un certificado>

Período de validez

Emitido el	sábado, 23 de abril de 2022, 19:00:00
Vence el	martes, 25 de abril de 2023, 18:59:59

Huellas digitales

Huella digital SHA-256	3F D6 AC 1E 80 6D 55 C7 5E EC 24 4B 4F 06 01 D7 83 9B E1 82 42 5F F4 01 DA 01 96 C8 D6 28 56 E8
Huella digital SHA-1	9B 87 D8 15 92 F0 12 32 6F CD C1 82 F6 F4 CB E6 50 CA C6 0D

MGE

170/231

Calle Oriente 233 Número 178, Col. Agrícola Oriental,
Demarcación Territorial Iztacalco, C.P. 06500, Ciudad de México.
Tel. 55 57 01 47 46 ext. 1105

CIUDAD INNOVADORA
Y DE DERECHOS



GOBIERNO DE LA
CIUDAD DE MÉXICO

SECRETARÍA DE ADMINISTRACIÓN Y FINANZAS DE LA CIUDAD DE MÉXICO
Tesorería de la Ciudad de México
Coordinación Ejecutiva de Verificación de Comercio Exterior
Dirección de Procedimientos Legales

Número de orden: CVD0900032/22
Expediente: CPA0900039/22
SAF/TCDMX/CEVCE/DPL/1809/2022

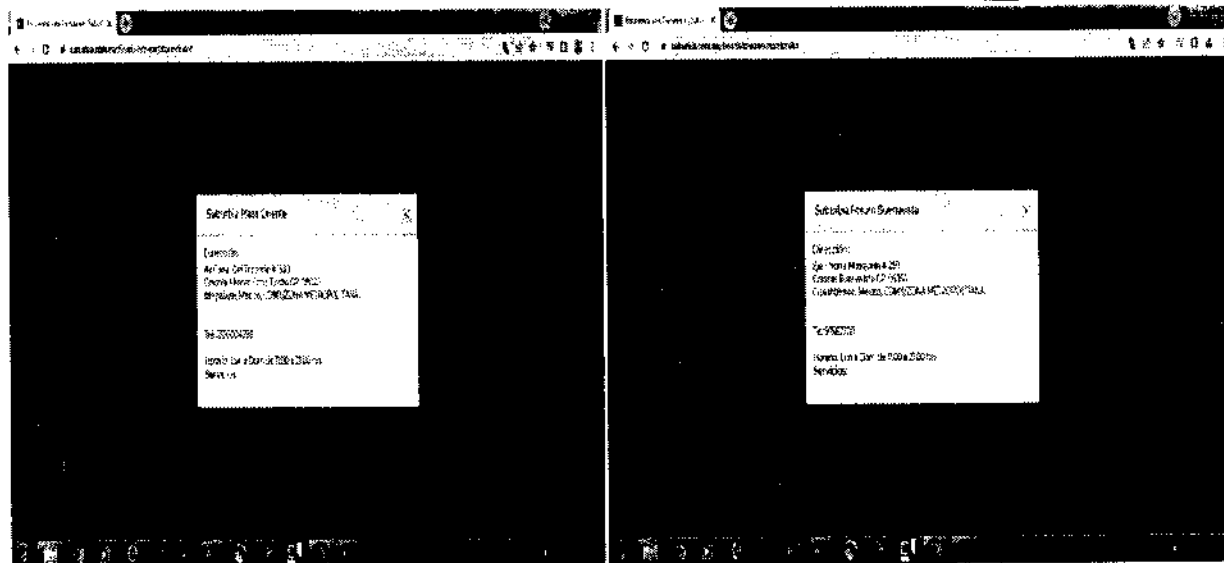

<https://www.suburbia.com.mx/tienda/pdp/Chaleco-La-Mode-para-mujer/SB5006181777?skuld=SB5006181785>
Mercancía ubicada en el Recinto Fiscal. Mercancía con la que se realizó la comparación.

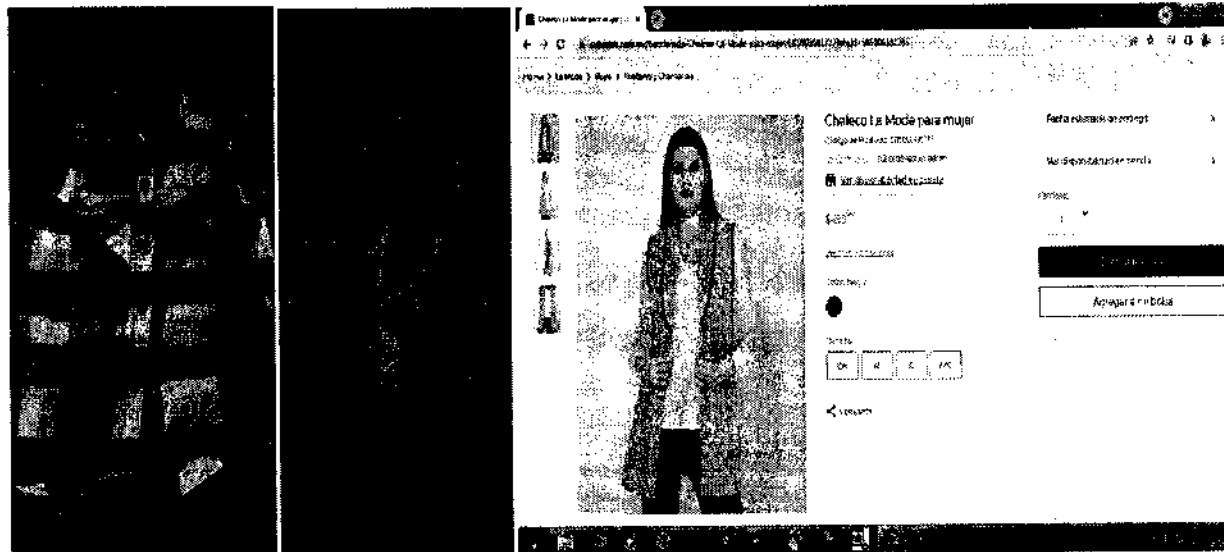

MCEG

171/231

Calle Oriente 233 Número 17B, Col. Agrícola Oriental,
Demarcación Territorial Iztacalco, C.P. 08500, Ciudad de México.
Tel. 55 57 01 47 46 ext. 1105

CIUDAD INNOVADORA
Y DE DERECHOS



GOBIERNO DE LA
CIUDAD DE MÉXICO

SECRETARÍA DE ADMINISTRACIÓN Y FINANZAS DE LA CIUDAD DE MÉXICO
Tesorería de la Ciudad de México
Coordinación Ejecutiva de Verificación de Comercio Exterior
Dirección de Procedimientos Legales

Número de orden: CVD0900032/22
Expediente: CPA0900039/22
SAF/TCDMX/CEVCE/DPL/1809/2022

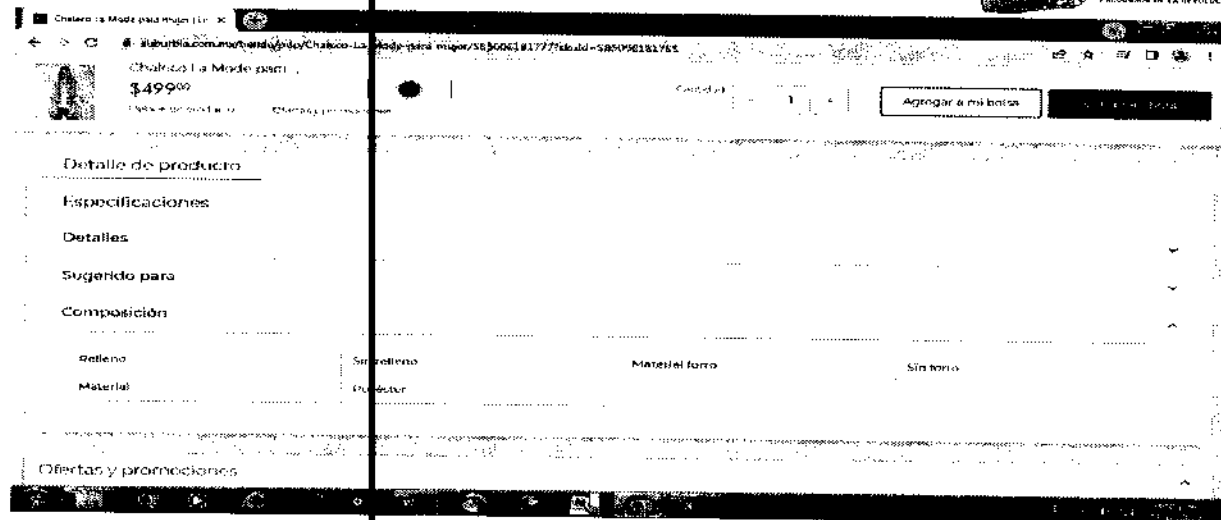

Esta prenda de internet tiene las siguientes similitudes con las embargadas: se trata de chalecos, con composición de fibras sintéticas (poliéster), cubre parte superior del cuerpo, que, aunque no sean iguales en todo posee características semejantes, lo que les permite cumplir las mismas funciones.

<https://www.suburbia.com.mx/tienda/pdp/chaleco-weekend-con-bolsillos-para-mujer/sb5005236225?skuid=sb5005236233>
Mercancía ubicada en el Recinto Fiscal. Mercancía con la que se realizó la comparación.



MGE

172/231

Calle Oriente 233 Número 178, Col. Agrícola Oriental,
Demarcación Territorial Iztacalco, C.P. 06500, Ciudad de México.
Tel. 55 57 01 47 46 ext. 1105

CIUDAD INNOVADORA
Y DE DERECHOS



GOBIERNO DE LA
CIUDAD DE MÉXICO

SECRETARÍA DE ADMINISTRACIÓN Y FINANZAS DE LA CIUDAD DE MÉXICO
Tesorería de la Ciudad de México
Coordinación Ejecutiva de Verificación de Comercio Exterior
Dirección de Procedimientos Legales

Número de orden: CVD0900032/22
Expediente: CPA0900039/22
SAF/TCDMX/CEVCE/DPL/1809/2022

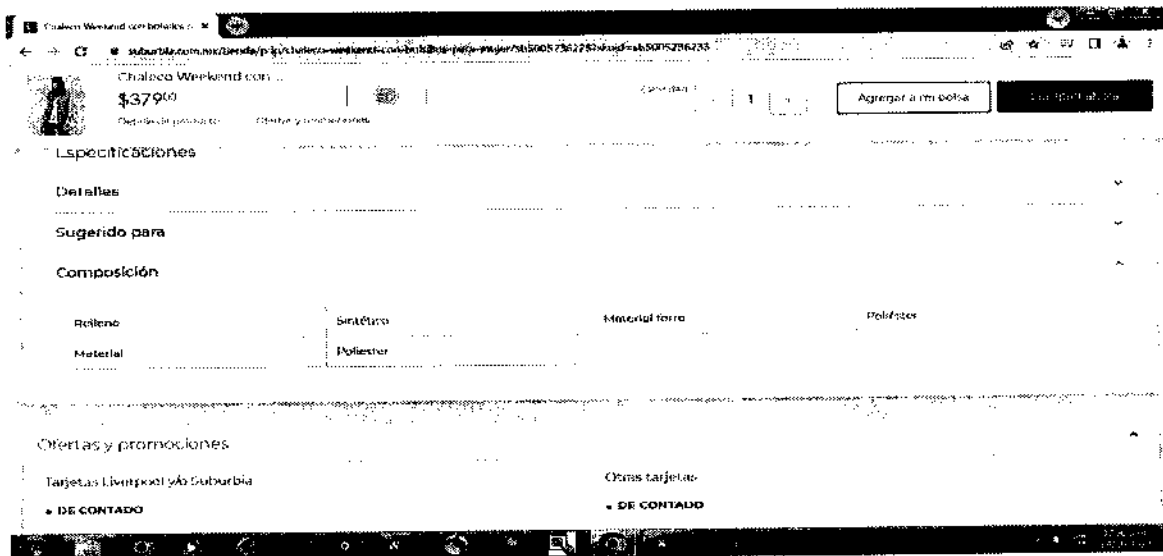

Esta prenda de internet tiene las siguientes similitudes con las embargadas: se trata de chalecos, con composición de fibras sintéticas (poliéster), cubre parte superior del cuerpo, que, aunque no sean iguales en todo posee características semejantes, lo que les permite cumplir las mismas funciones.

<https://www.suburbia.com.mx/ tienda/pdp/Conjunto-pijama-Peanuts/SB5005635120?skuld=SB5005635138>
Mercancía ubicada en el Recinto Fiscal. Mercancía con la que se realizó la comparación.

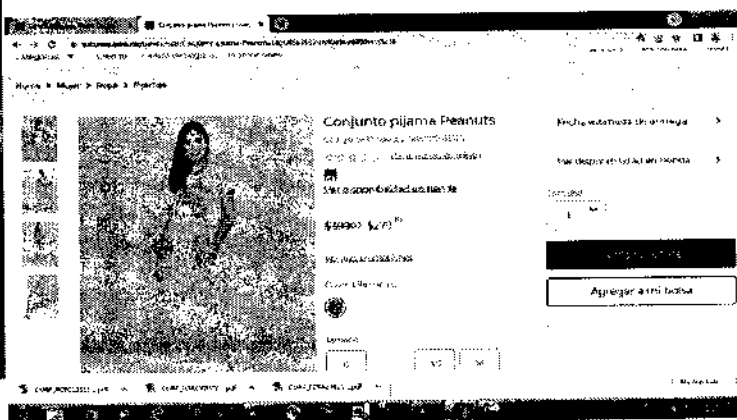

MGEC

Calle Oriente 233 Número 178, Col. Agrícola Oriental,
Demarcación Territorial Iztacalco, C.P. 08500, Ciudad de México.
Tel. 55 57 01 47 46 ext. 1105

173/231

CIUDAD INNOVADORA
Y DE DERECHOS



GOBIERNO DE LA
CIUDAD DE MÉXICO

SECRETARÍA DE ADMINISTRACIÓN Y FINANZAS DE LA CIUDAD DE MÉXICO
Tesorería de la Ciudad de México
Coordinación Ejecutiva de Verificación de Comercio Exterior
Dirección de Procedimientos Legales

Número de orden: CVD0900032/22
Expediente: CPA0900039/22
SAF/TCDMX/CEVCE/DPL/1809/2022



Conjunto pijama Pien... X Conjunto pijama Pienuts | Live... X

suburbia.com.mx/tienda/pdp/Conjunto-pijama-Peanuts/SBS005635120?skuId=SBS005635138

Conjunto pijama Pean...
\$279³⁰

Cantidad: - 1 +

Agregar a mi bolsa

Comprar ahora

Detalle de producto

Orientas y promociones

Detalle de producto

Especificaciones

Detalles

Cuidados

Composición

Material

Algodón

CURP_FOTC1311...pdf CURP_FORC92071...pdf CURP_FOTA22011...pdf

Mostrar todo X

Esta prenda de internet tiene las siguientes similitudes con las embargadas: se trata de pijamas, con composición de algodón, cubre parte del cuerpo, que, aunque no sean iguales en todo posee características semejantes, lo que les permite cumplir las mismas funciones.

MCEG

174/231

Calle Oriente 233 Número 178, Col. Agrícola Oriental,
Demarcación Territorial Iztacalco, C.P. 04500, Ciudad de México.
Tel. 55 57 01 47 46 ext. 1105

CIUDAD INNOVADORA
Y DE DERECHOS



GOBIERNO DE LA
CIUDAD DE MÉXICO

SECRETARÍA DE ADMINISTRACIÓN Y FINANZAS DE LA CIUDAD DE MÉXICO
Tesorería de la Ciudad de México
Coordinación Ejecutiva de Verificación de Comercio Exterior
Dirección de Procedimientos Legales

Número de orden: CVD0900032/22
Expediente: CPA0900039/22
SAF/TCDMX/CEVCE/DPL/1809/2022



<https://www.suburbia.com.mx/tienda/pdp/Conjunto-pijama-Pierre-Cardin/SB5005547221?skuld=SB5005547239>
Mercancía ubicada en el Recinto Fiscal. Mercancía con la que se realizó la comparación.

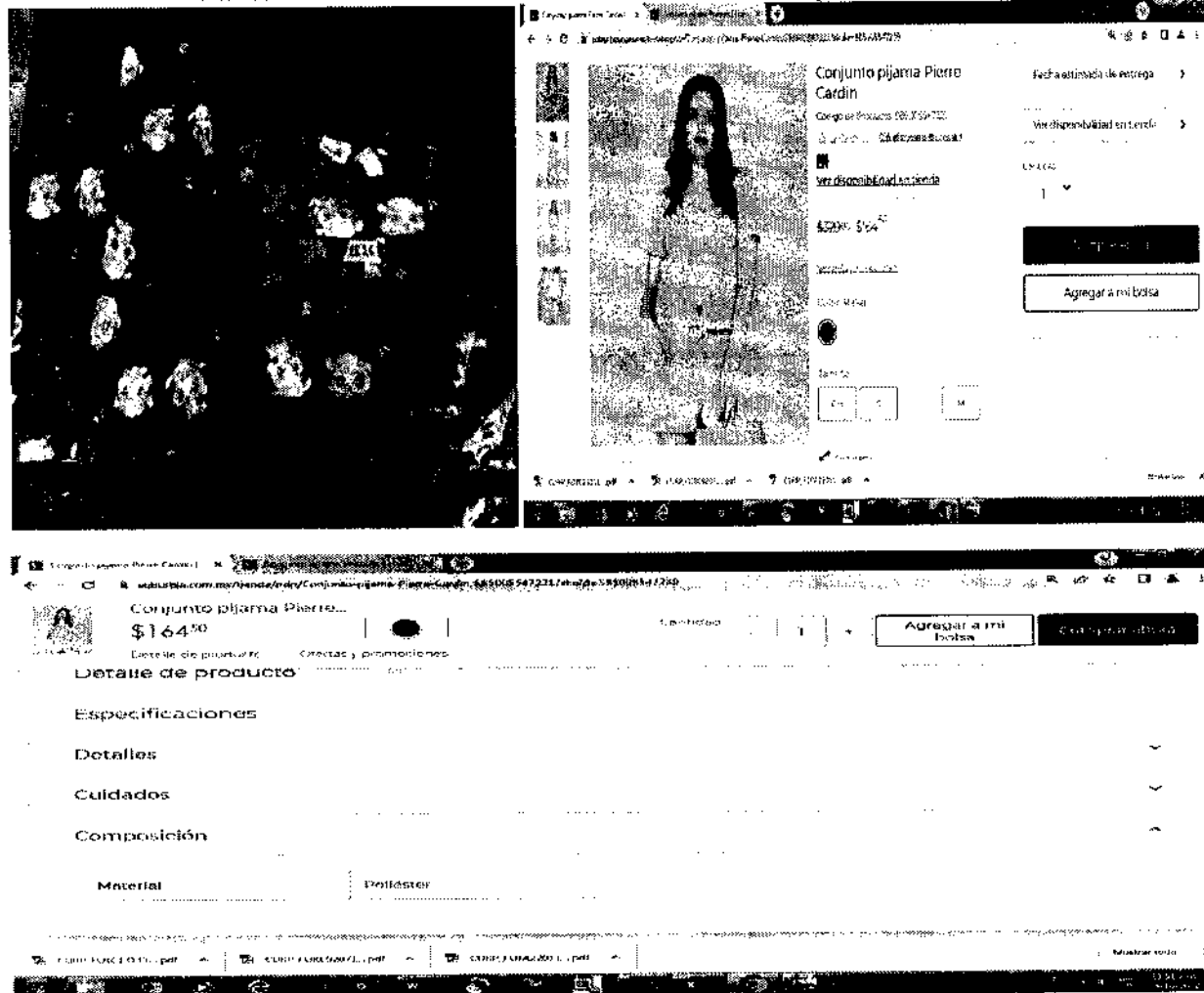

Esta prenda de internet tiene las siguientes similitudes con las embargadas: se trata de pijamas, con composición de fibras sintéticas (poliéster), cubre parte del cuerpo, que, aunque no sean iguales en todo posee características semejantes, lo que les permite cumplir las mismas funciones.

MGEQ

175/231

Calle Oriente 233 Número 178, Col. Agrícola Oriental,
Demarcación Territorial Iztacalco, C.P. 08500, Ciudad de México.
Tel. 55 57 01 47 46 ext. 1105

CIUDAD INNOVADORA
Y DE DERECHOS



GOBIERNO DE LA
CIUDAD DE MÉXICO

SECRETARÍA DE ADMINISTRACIÓN Y FINANZAS DE LA CIUDAD DE MÉXICO
Tesorería de la Ciudad de México
Coordinación Ejecutiva de Verificación de Comercio Exterior
Dirección de Procedimientos Legales

Número de orden: CVD0900032/22
Expediente: CPA0900039/22
SAF/TCDMX/CEVCE/DPL/1809/2022



<https://www.suburbia.com.mx/tienda/pdp/gabardina-con-capucha-non-stop-para-mujer/sb5004830468>
Mercancía ubicada en el Recinto Fiscal.

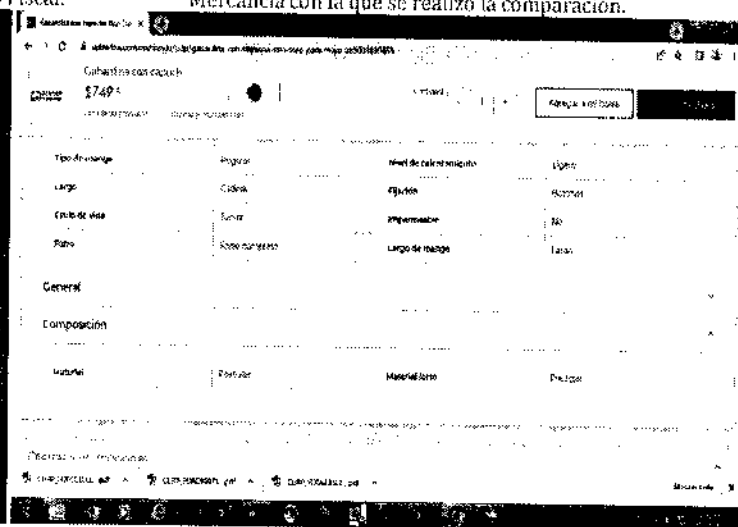
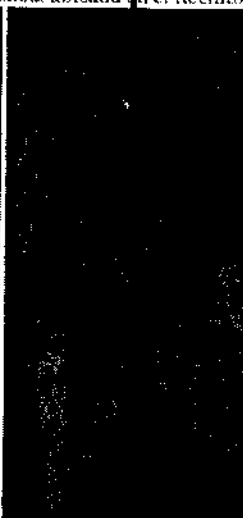

Esta prenda de internet tiene las siguientes similitudes con las embargadas: se trata de gabardinas, con composición de fibras sintéticas (poliéster), cubre parte del cuerpo, que aunque no sean iguales en todo posee características semejantes, lo que les permite cumplir las mismas funciones.

<https://www.suburbia.com.mx/tienda/pdp/lumpsuit-Contempo-para-mujer/SB50058153067skuld=SB5005815314>
Mercancía ubicada en el Recinto Fiscal.

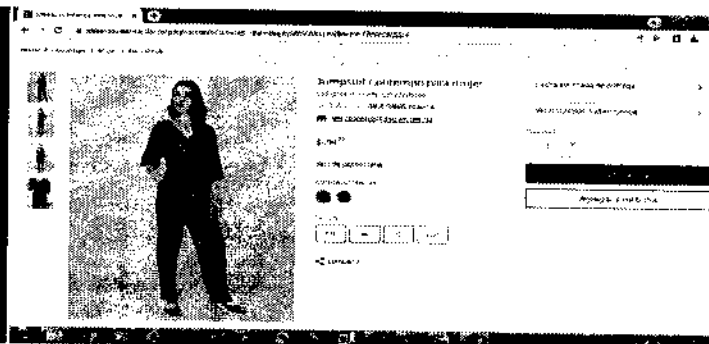

MGE

176/231

Calle Oriente 233 Número 178, Col. Agrícola Oriental,
Demarcación Territorial Iztacalco, C.P. 08500, Ciudad de México.
Tel. 55 57 01 47 46 ext. 1105

CIUDAD INNOVADORA
Y DE DERECHOS



GOBIERNO DE LA
CIUDAD DE MÉXICO

SECRETARÍA DE ADMINISTRACIÓN Y FINANZAS DE LA CIUDAD DE MÉXICO
Tesorería de la Ciudad de México
Coordinación Ejecutiva de Verificación de Comercio Exterior
Dirección de Procedimientos Legales



Número de orden: CVD0900032/22
Expediente: CPA0900039/22
SAF/TCDMX/CEVCE/DPL/1809/2022

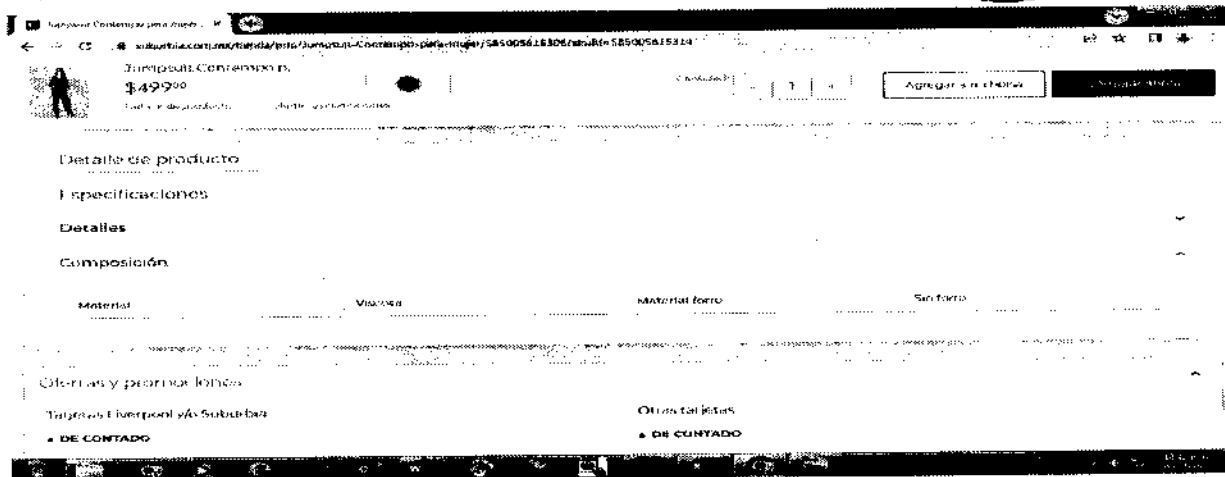

Esta prenda de internet tiene las siguientes similitudes con las embargadas: se trata de gabardinas, con composición de fibras artificiales (rayón), cubre parte del cuerpo, que, aunque no sean iguales en todo posee características semejantes, lo que les permite cumplir las mismas funciones.

<https://www.suburbia.com.mx/tienda/pdp/jumpsuit-Non-Stop-para-mujer/SB5005674206?skuld=SB5005674214>
Mercancía ubicada en el Recinto Fiscal.

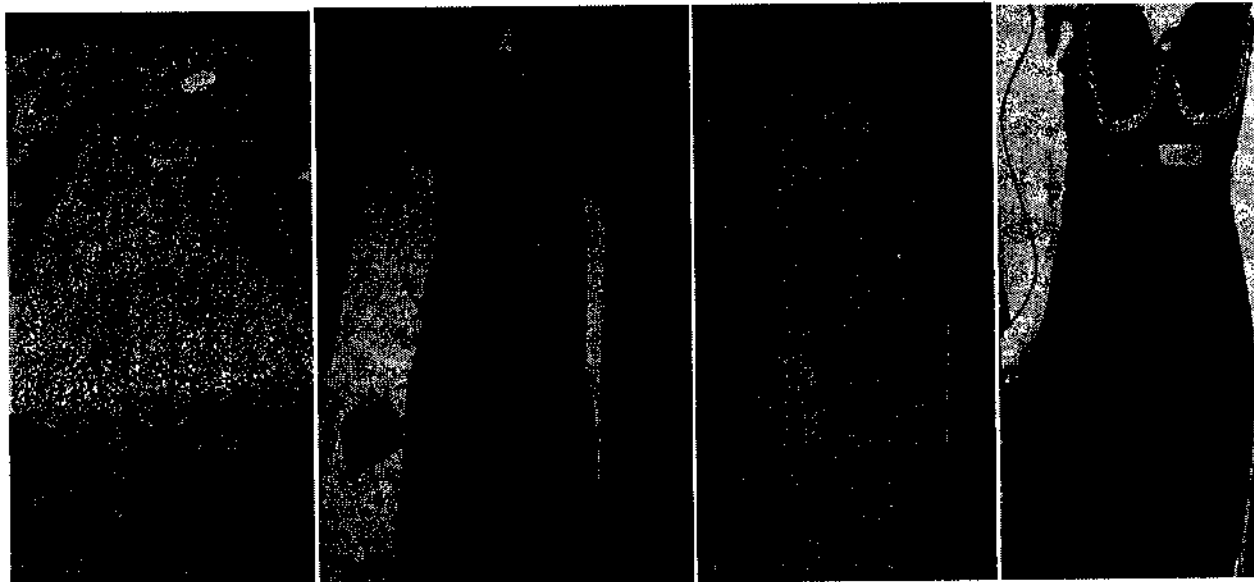

MGEC

177/231

Calle Oriente 233 Número 178, Col. Agrícola Oriental,
Demarcación Territorial Iztacalco, C.P. 08500, Ciudad de México.
Tel. 55 57 01 47 46 ext. 1105

CIUDAD INNOVADORA
Y DE DERECHOS



GOBIERNO DE LA
CIUDAD DE MÉXICO

SECRETARÍA DE ADMINISTRACIÓN Y FINANZAS DE LA CIUDAD DE MÉXICO
Tesorería de la Ciudad de México
Coordinación Ejecutiva de Verificación de Comercio Exterior
Dirección de Procedimientos Legales

Número de orden: CVD0900032/22
Expediente: CPA0900039/22
SAF/TCDMX/CEVCE/DPL/1809/2022



Mercancía con la que se realizó la comparación.

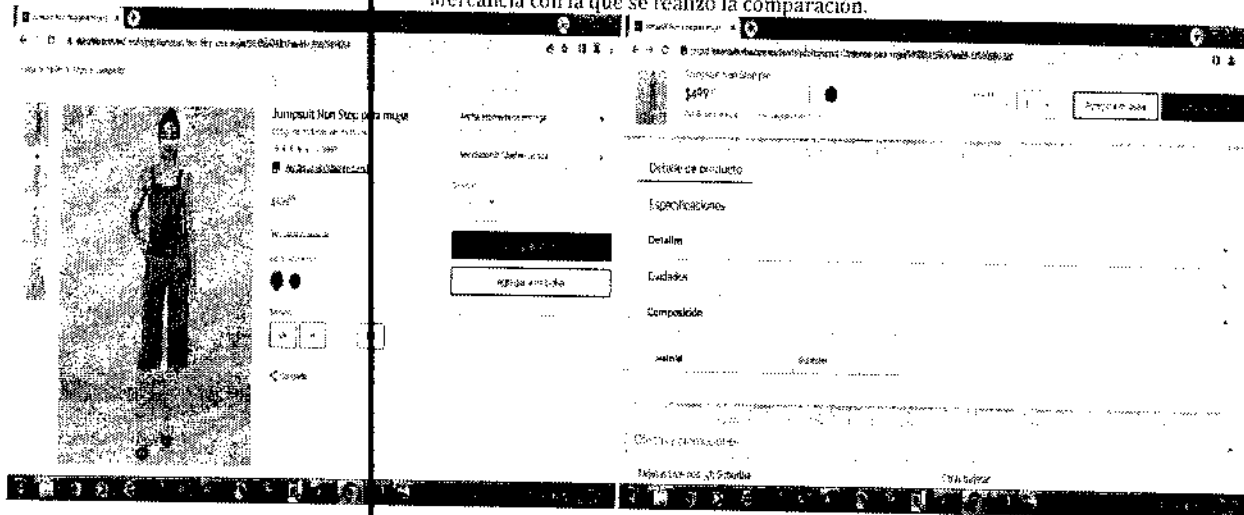

Esta prenda de internet tiene las siguientes similitudes con las embargadas: se trata de gabardinas, con composición de fibras sintéticas (poliéster), cubre parte del cuerpo, que, aunque no sean iguales en todo posee características semejantes, lo que les permite cumplir las mismas funciones.

<https://www.suburbia.com.mx/tienda/pdp/legging-ink-para-mujer/9933960750?skuid=1115283061>

Mercancía ubicada en el Recinto Fiscal.

Mercancía con la que se realizó la comparación.

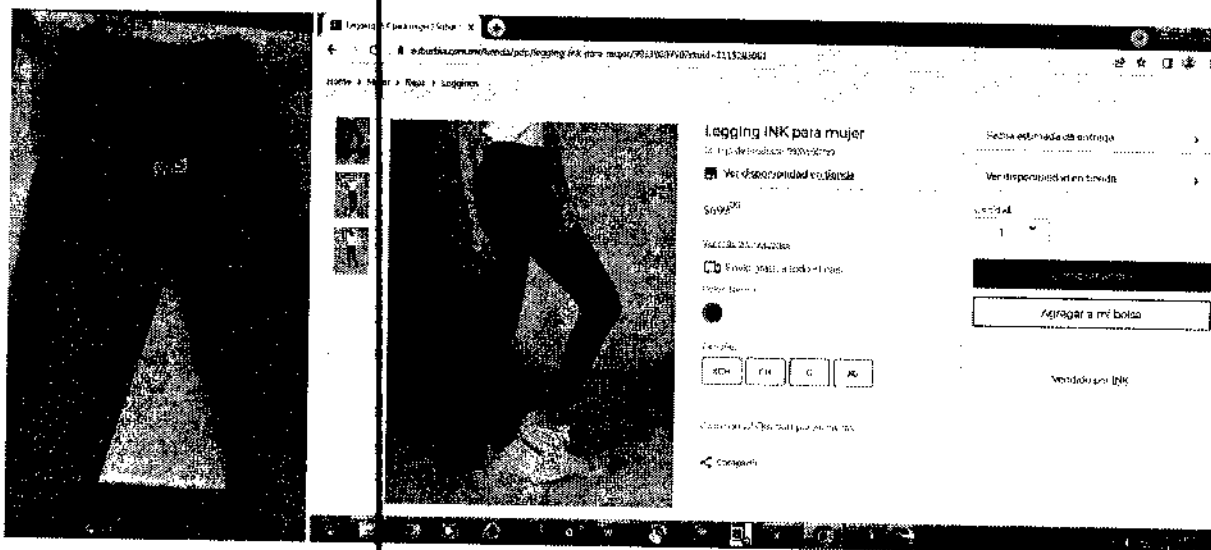

MGEF

1/8/231

Calle Oriente 233 Número 178, Col. Agrícola Oriental,
Demarcación Territorial Iztacalco, C.P. 06500, Ciudad de México.
Tel. 55 57 01 47 46 ext. 1105

CIUDAD INNOVADORA
Y DE DERECHOS



GOBIERNO DE LA
CIUDAD DE MÉXICO

SECRETARÍA DE ADMINISTRACIÓN Y FINANZAS DE LA CIUDAD DE MÉXICO
Tesorería de la Ciudad de México
Coordinación Ejecutiva de Verificación de Comercio Exterior
Dirección de Procedimientos Legales



Número de orden: CVD0900032/22
Expediente: CPA0900039/22
SAF/TCDMX/CEVCE/DPL/1809/2022

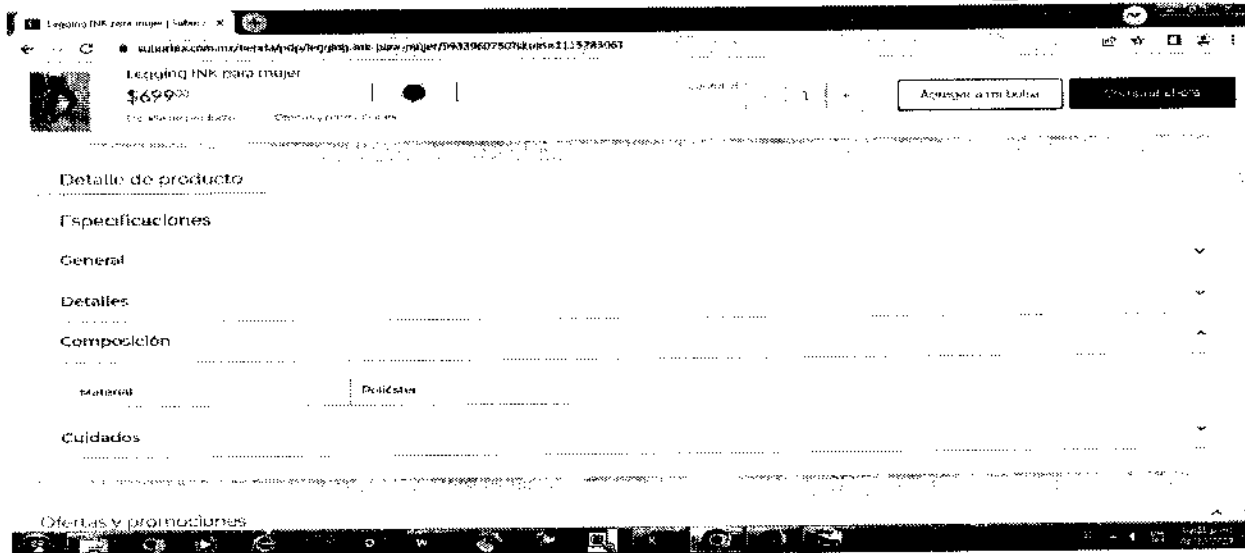

Esta prenda de internet tiene las siguientes similitudes con las embargadas: se trata de mallón, con composición de fibras sintéticas (poliéster), cubre parte inferior del cuerpo, que, aunque no sean iguales en todo posee características semejantes, lo que les permite cumplir las mismas funciones.

<https://www.suburbia.com.mx/tienda/pdp/overol-non-stop-de-mezclilla-para-mujer/SB5005570834>
Mercancía ubicada en el Recinto Fiscal. Mercancía con la que se realizó la comparación.

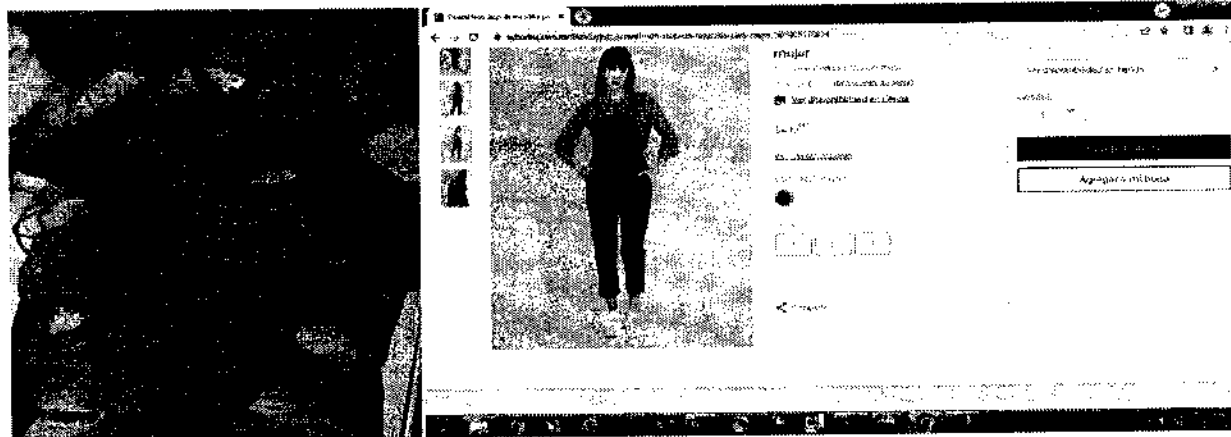

MGEG

Calle Oriente 233 Número 178, Col. Agrícola Oriental,
Demarcación Territorial Iztacalco, C.P. 08500, Ciudad de México.
Tel. 55 57 01 47 46 ext. 1105

179/231

CIUDAD INNOVADORA
Y DE DERECHOS



GOBIERNO DE LA
CIUDAD DE MÉXICO

SECRETARÍA DE ADMINISTRACIÓN Y FINANZAS DE LA CIUDAD DE MÉXICO
Tesorería de la Ciudad de México
Coordinación Ejecutiva de Verificación de Comercio Exterior
Dirección de Procedimientos Legales

Número de orden: CVD0900032/22
Expediente: CPA0900039/22
SAF/TCDMX/CEVCE/DPL/1809/2022

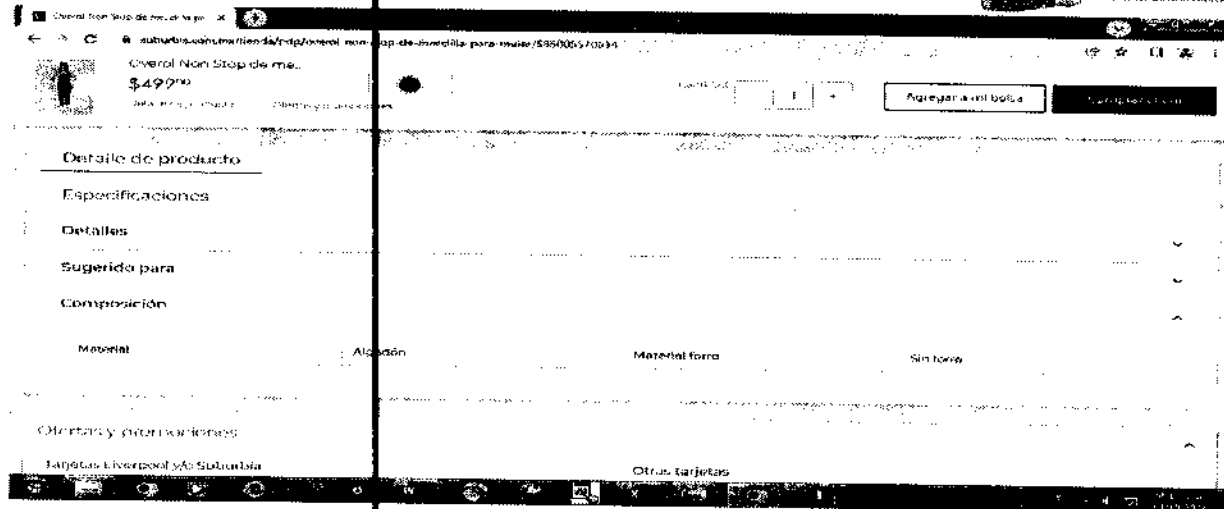

Esta prenda de internet tiene las siguientes similitudes con las embargadas: se trata de pantalón con peto, con composición de algodón, cubre parte inferior del cuerpo, que, aunque no sean iguales en todo posee características semejantes, lo que les permite cumplir las mismas funciones.

<https://www.suburbia.com.mx/tienda/pdp/Pantal%C3%B3n-Contempo-recto-para-mujer/SB5005272060?skuId=SB5005272078>
Mercancía ubicada en el Recinto Fiscal.



MCEG

180/231

Calle Oriente 233 Número 178, Col. Agrícola Oriental,
Demarcación Territorial Iztacalco, C.P. 06500, Ciudad de México.
Tel. 55 57 01 47 46 ext. 1105

CIUDAD INNOVADORA
Y DE DERECHOS



GOBIERNO DE LA
CIUDAD DE MÉXICO

SECRETARÍA DE ADMINISTRACIÓN Y FINANZAS DE LA CIUDAD DE MÉXICO
Tesorería de la Ciudad de México
Coordinación Ejecutiva de Verificación de Comercio Exterior
Dirección de Procedimientos Legales

Número de orden: CVD0900032/22
Expediente: CPA0900039/22
SAF/TCDMX/CEVCE/DPL/1809/2022

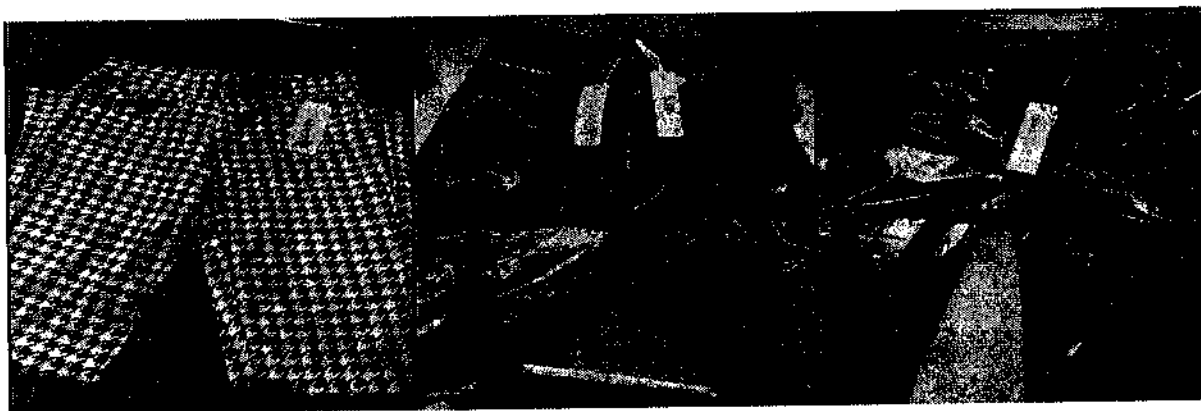

Mercancía con la que se realizó la comparación.

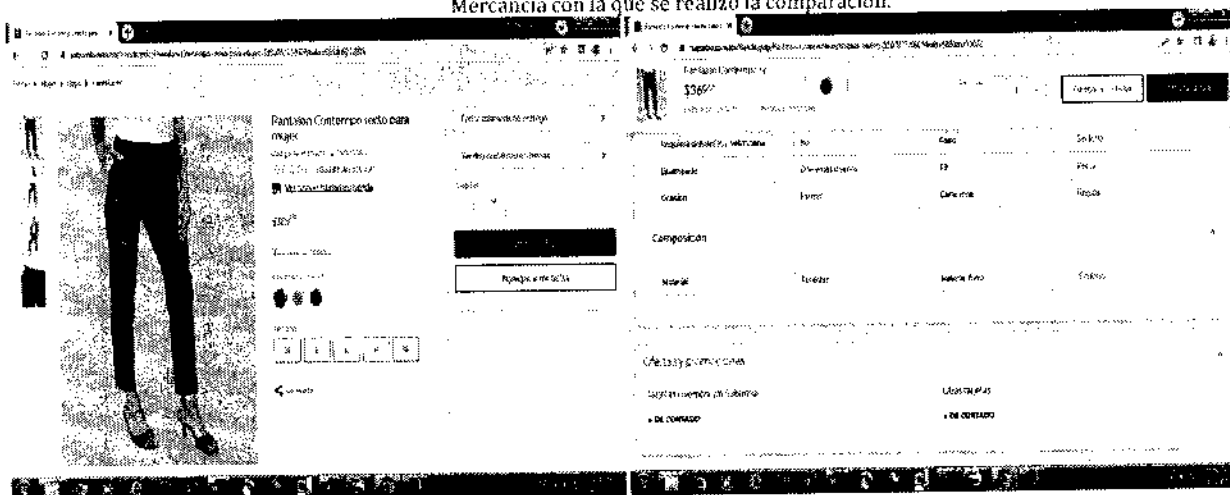

MGR

181/231

Calle Oriente 233 Número 178, Col. Agrícola Oriental,
Demarcación Territorial Iztacalco, C.P. 08500, Ciudad de México.
Tel. 55 57 01 47 46 ext. 1105

CIUDAD INNOVADORA
Y DE DERECHOS



SECRETARÍA DE ADMINISTRACIÓN Y FINANZAS DE LA CIUDAD DE MÉXICO
Tesorería de la Ciudad de México
Coordinación Ejecutiva de Verificación de Comercio Exterior
Dirección de Procedimientos Legales

<https://www.suburbia.com.mx/tienda/pdp/Pantal%C3%B3n-Pierre-Cardin-skinny-para-mujer/SB5004698799?skuId=SB5004699132>

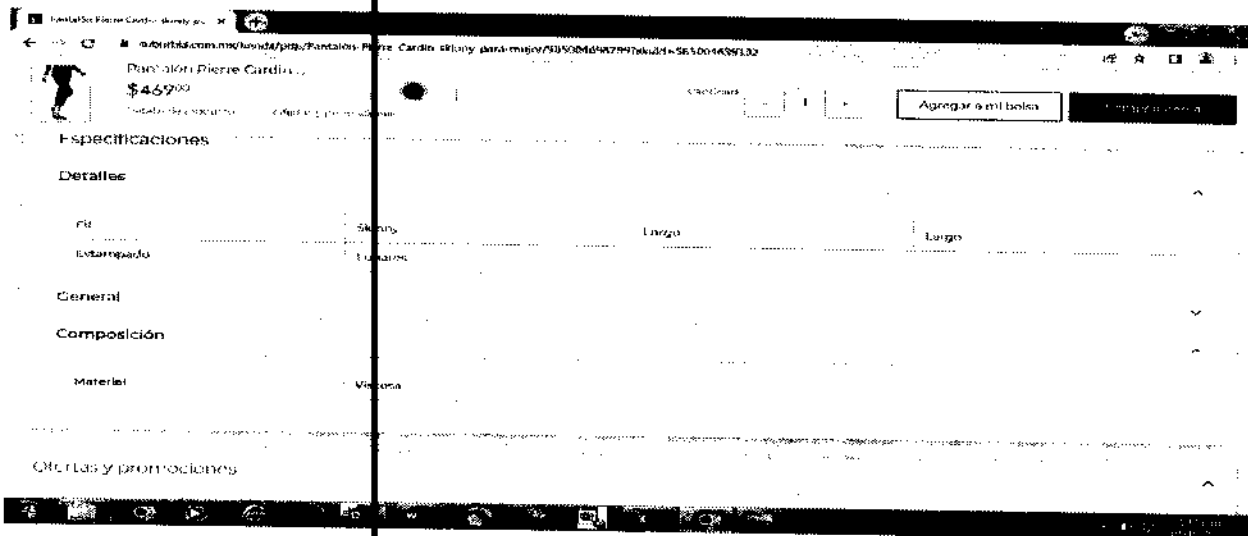

162/231

CIUDAD INNOVADORA
Y DE DERECHOS



GOBIERNO DE LA
CIUDAD DE MÉXICO

SECRETARÍA DE ADMINISTRACIÓN Y FINANZAS DE LA CIUDAD DE MÉXICO
Tesorería de la Ciudad de México
Coordinación Ejecutiva de Verificación de Comercio Exterior
Dirección de Procedimientos Legales

Número de orden: CVD0900032/22
Expediente: CPA0900039/22
SAF/TCDMX/CEVCE/DPL/1809/2022



Esta prenda de internet tiene las siguientes similitudes con las embargadas: se trata de pantalón, con composición de fibras artificiales (viscosa), cubre parte inferior del cuerpo, que, aunque no sean iguales en todo posee características semejantes, lo que les permite cumplir las mismas funciones.

<https://www.suburbia.com.mx/tienda/pdp/Pants-Non-Stop-con-bolsillos-para-mujer/SB5006035185?skuld=SB5006035193>
Mercancía ubicada en el Recinto Fiscal. Mercancía con la que se realizó la comparación.

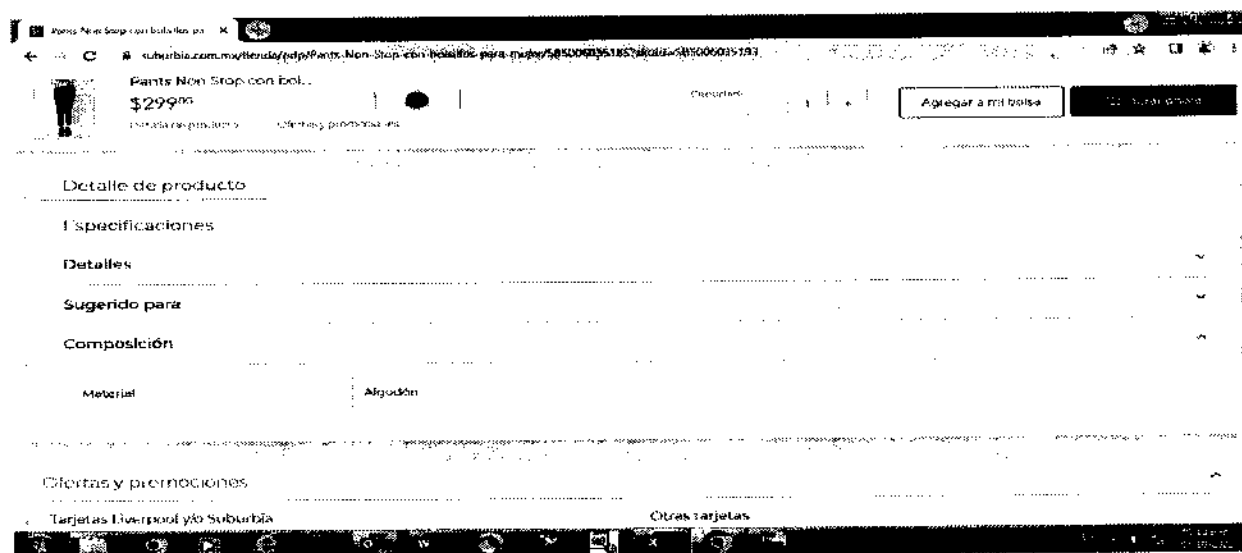
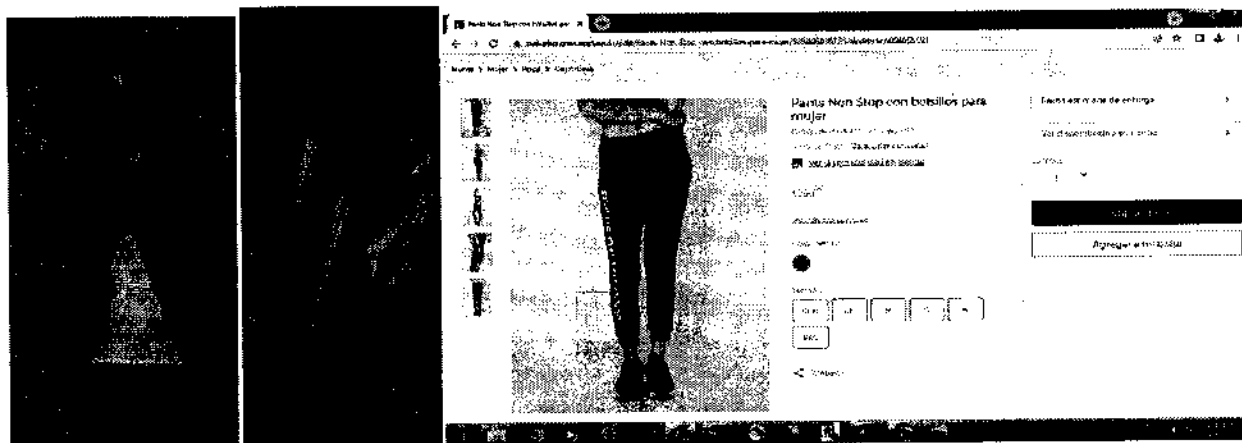

MGB

183/231

Calle Oriente 233 Número 178, Col. Agrícola Oriental,
Demarcación Territorial Iztacalco, C.P. 08500, Ciudad de México.
Tel. 55 57 01 47 46 ext. 1105

CIUDAD INNOVADORA
Y DE DERECHOS



GOBIERNO DE LA
CIUDAD DE MÉXICO

SECRETARÍA DE ADMINISTRACIÓN Y FINANZAS DE LA CIUDAD DE MÉXICO
Tesorería de la Ciudad de México
Coordinación Ejecutiva de Verificación de Comercio Exterior
Dirección de Procedimientos Legales

Número de orden: CVD0900032/22
Expediente: CPA0900039/22
SAF/TCDMX/CEVCE/DPL/1809/2022



Esta prenda de internet tiene las siguientes similitudes con las embargadas: se trata de paños, con composición de fibras de algodón, cubre parte inferior del cuerpo, que, aunque no sean iguales en todo posee características semejantes, lo que les permite cumplir las mismas funciones.

<https://www.suburbia.com.mx/tienda/pdp/Playera-Disney-cuello-redondo-estampado-gr%C3%A1fico-para-mujer/SB5005488020?skuId=SB5005488038>

Mercancía ubicada en el Recinto Fiscal.

Mercancía con la que se realizó la comparación.

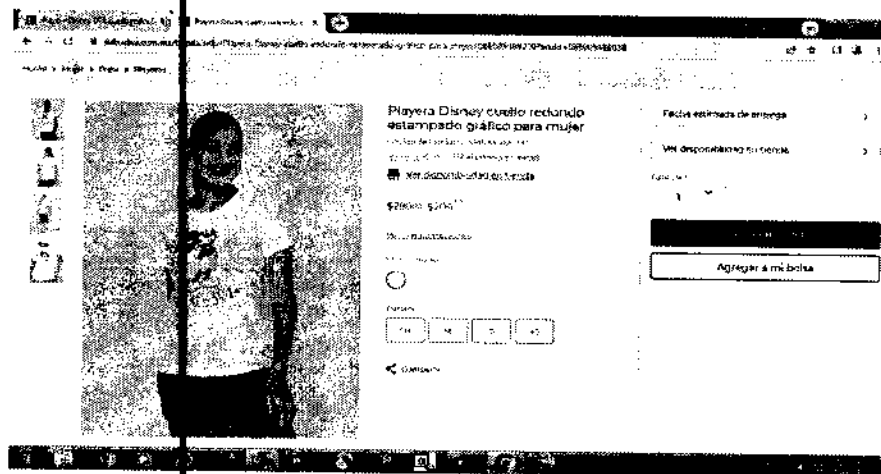

MGBG

184/231

Calle Oriente 233 Número 178, Col. Agrícola Oriental,
Demarcación Territorial Iztacalco, C.P. 06500, Ciudad de México.
Tel. 55 57 01 47 46 ext. 1105

CIUDAD INNOVADORA
Y DE DERECHOS



GOBIERNO DE LA
CIUDAD DE MÉXICO

SECRETARÍA DE ADMINISTRACIÓN Y FINANZAS DE LA CIUDAD DE MÉXICO
Tesorería de la Ciudad de México
Coordinación Ejecutiva de Verificación de Comercio Exterior
Dirección de Procedimientos Legales

Número de orden: CVD0900032/22
Expediente: CPA0900039/22
SAF/TCDMX/CEVCE/DPL/1809/2022

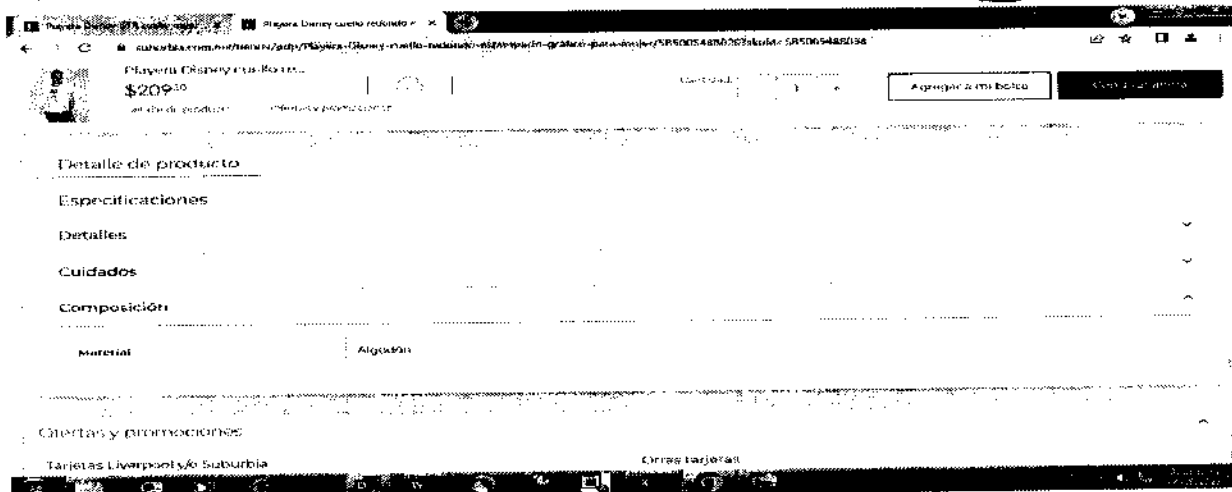

Esta prenda de internet tiene las siguientes similitudes con las embargadas: se trata de playeras, con composición de fibras de algodón, cubre parte superior del cuerpo, que, aunque no sean iguales en todo posee características semejantes, lo que les permite cumplir las mismas funciones.

<https://www.suburbia.com.mx/tienda/pdp/Playera-Disney-DTR-cuello-redondo-corte-recto-estampada-para-mujer/SB5005783064?skuld=SB5005783072>

Mercancía ubicada en el Recinto Fiscal.

Mercancía con la que se realizó la comparación.

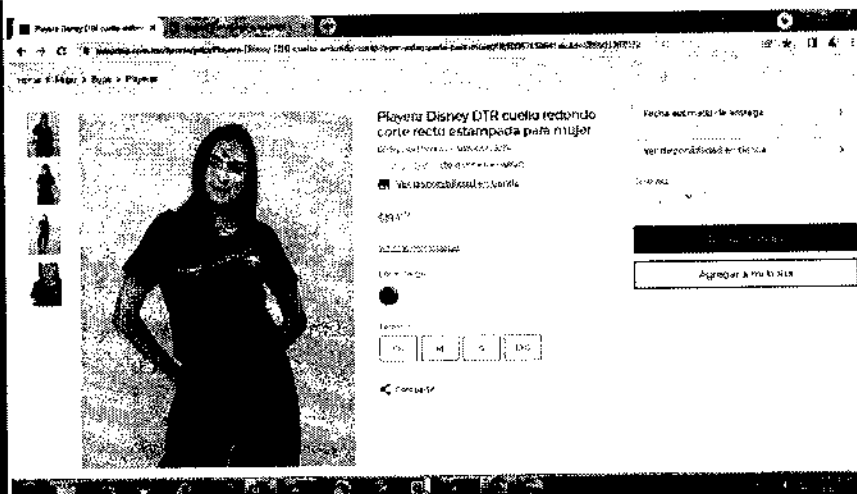

MGEB

Calle Oriente 233 Número 178, Col. Agrícola Oriental,
Demarcación Territorial Iztacalco, C.P. 08500, Ciudad de México.
Tel. 55 57 01 47 46 ext. 1105

185/231

CIUDAD INNOVADORA
Y DE DERECHOS



GOBIERNO DE LA
CIUDAD DE MÉXICO

SECRETARÍA DE ADMINISTRACIÓN Y FINANZAS DE LA CIUDAD DE MÉXICO
Tesorería de la Ciudad de México
Coordinación Ejecutiva de Verificación de Comercio Exterior
Dirección de Procedimientos Legales

Número de orden: CVD0900032/22
Expediente: CPA0900039/22
SAF/TCDMX/CEVCE/DPL/1809/2022

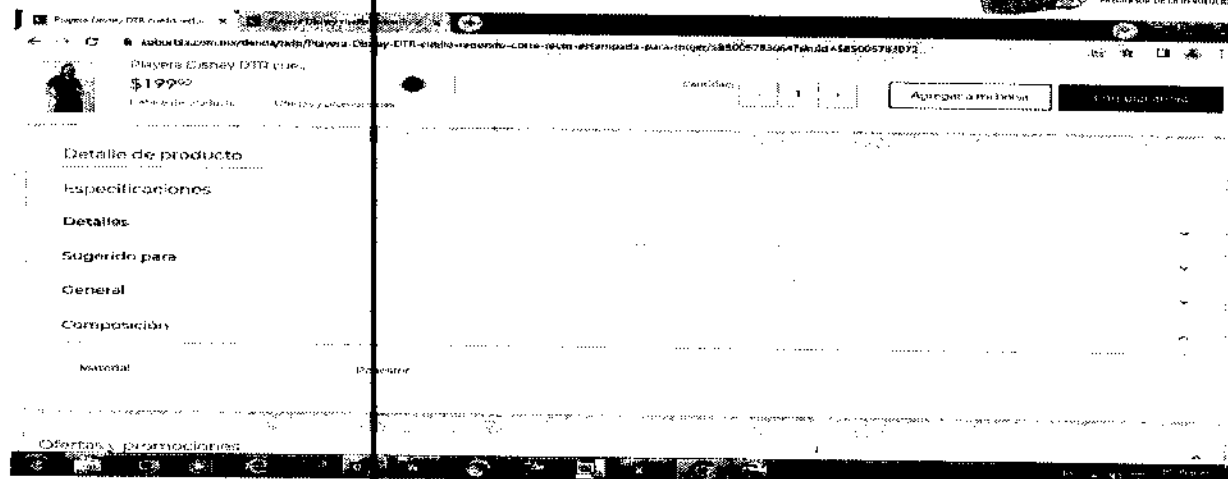

Esta prenda de internet tiene las siguientes similitudes con las embargadas: se trata de playeras, con composición de fibras sintéticas (poliéster), cubre parte superior del cuerpo, que, aunque no sean iguales en todo posee características semejantes, lo que les permite cumplir las mismas funciones.

<https://www.suburbia.com.mx/tienda/pdp/Saco-Pierre-Cardin-floral/SB5005451827?skuld=SB5005451878>
Mercancía ubicada en el Recinto Fiscal.

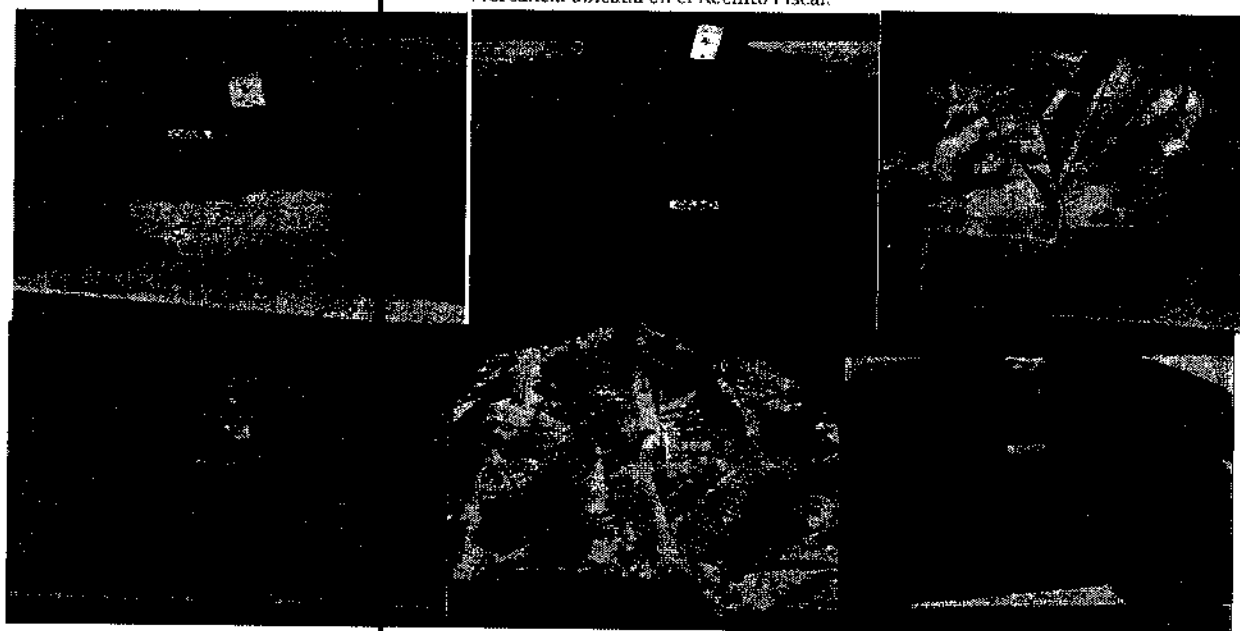

MGE

186/231

Calle Oriente 233 Número 178, Col. Agrícola Oriental,
Demarcación Territorial Iztacalco, C.P. 08500, Ciudad de México.
Tel. 55 57 01 47 46 ext. 1105

CIUDAD INNOVADORA
Y DE DERECHOS



GOBIERNO DE LA
CIUDAD DE MÉXICO

SECRETARÍA DE ADMINISTRACIÓN Y FINANZAS DE LA CIUDAD DE MÉXICO
Tesorería de la Ciudad de México
Coordinación Ejecutiva de Verificación de Comercio Exterior
Dirección de Procedimientos Legales

Número de orden: CVD0900032/22
Expediente: CPA0900039/22
SAF/TCDMX/CEVCE/DPL/1809/2022



Mercancía con la que se realizó la comparación.

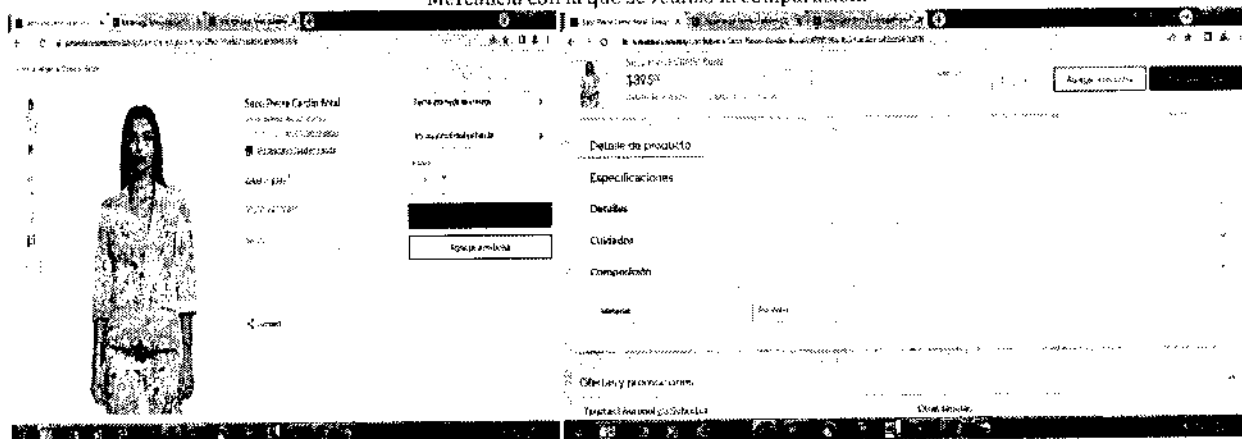

Esta prenda de internet tiene las siguientes similitudes con las embargadas: se trata de saco, con composición de fibras sintéticas, cubre parte superior del cuerpo, que, aunque no sean iguales en todo posee características semejantes, lo que les permite cumplir las mismas funciones.

<https://www.suburbia.com.mx/tienda/pdp/short-mossimo-para-mujer/sb5003162194?skuid=sb5003202838>

Mercancía ubicada en el Recinto Fiscal.

Mercancía con la que se realizó la comparación.



MGEG

187/231

Calle Oriente 233 Número 178, Col. Agrícola Oriental,
Demarcación Territorial Iztacalco, C.P. 08500, Ciudad de México.
Tel. 55 57 01 47 46 ext. 1105

CIUDAD INNOVADORA
Y DE DERECHOS



GOBIERNO DE LA
CIUDAD DE MÉXICO

SECRETARÍA DE ADMINISTRACIÓN Y FINANZAS DE LA CIUDAD DE MÉXICO
Tesorería de la Ciudad de México
Coordinación Ejecutiva de Verificación de Comercio Exterior
Dirección de Procedimientos Legales

Número de orden: CVD0900032/22
Expediente: CPA0900039/22
SAF/TCDMX/CEVCE/DPL/1809/2022

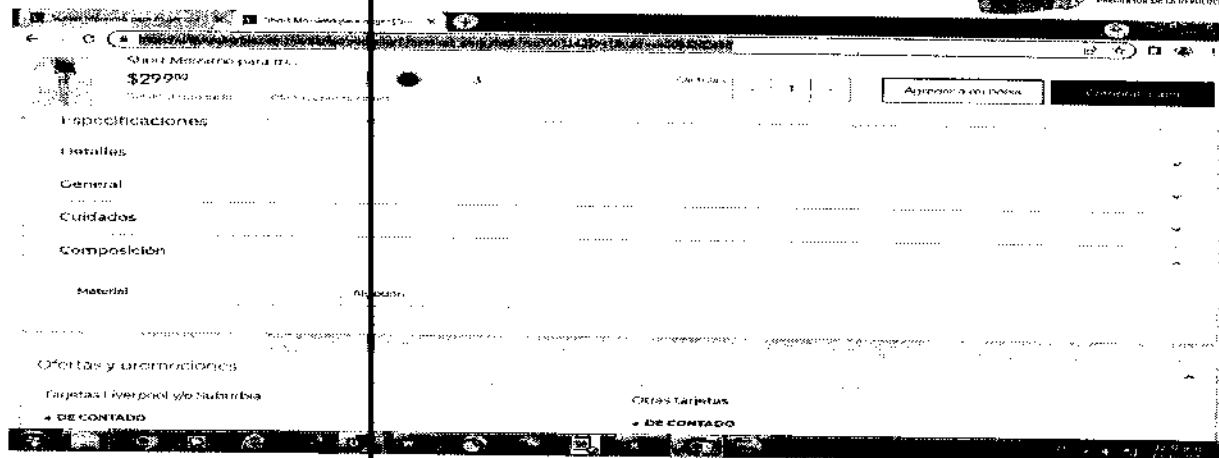

Esta prenda de internet tiene las siguientes similitudes con las embargadas: se trata de short, con composición de algodón, cubre parte inferior del cuerpo, que, aunque no sean iguales en todo posee características semejantes, lo que les permite cumplir las mismas funciones.

<https://www.suburbia.com.mx/tienda/pdp/Short-para-mujer/SB5005359742?skuld=>
Mercancía ubicada en el Recinto Fiscal. Mercancía con la que se realizó la comparación.



MGEG

188/231

Calle Oriente 233 Número 178, Col. Agrícola Oriental,
Demarcación Territorial Iztacalco, C.P. 04500, Ciudad de México.
Tel. 55 57 01 47 46 ext. 1105

CIUDAD INNOVADORA
Y DE DERECHOS



GOBIERNO DE LA
CIUDAD DE MÉXICO

SECRETARÍA DE ADMINISTRACIÓN Y FINANZAS DE LA CIUDAD DE MÉXICO
Tesorería de la Ciudad de México
Coordinación Ejecutiva de Verificación de Comercio Exterior
Dirección de Procedimientos Legales

Número de orden: CVD0900032/22
Expediente: CPA0900039/22
SAF/TCDMX/CEVCE/DPL/1809/2022

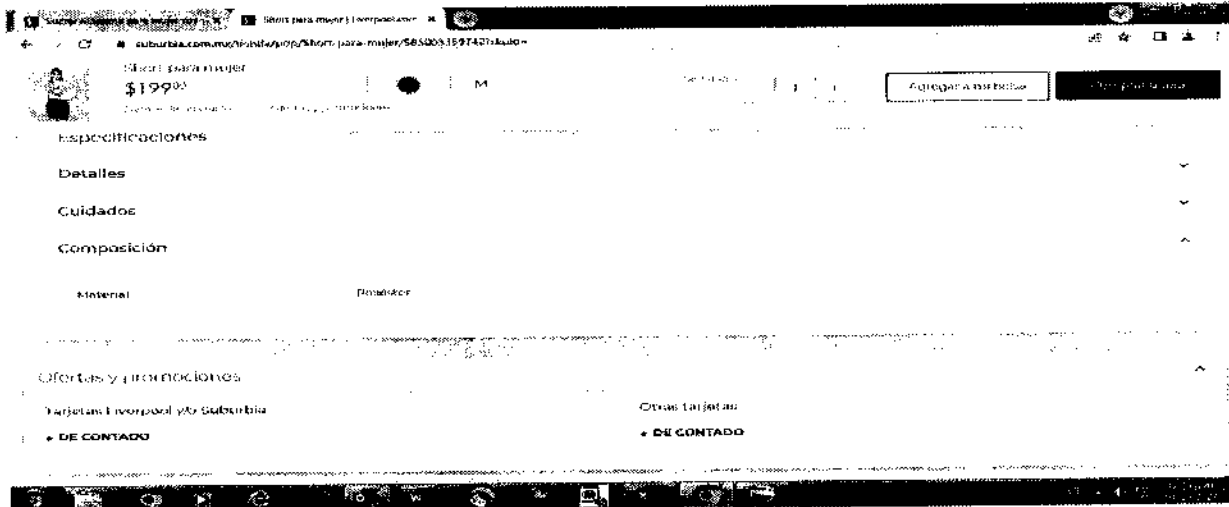

Esta prenda de internet tiene las siguientes similitudes con las embargadas: se trata de short, con composición de fibras sintéticas (poliéster), cubre parte inferior del cuerpo, que, aunque no sean iguales en todo posee características semejantes, lo que les permite cumplir las mismas funciones.

<https://www.suburbia.com.mx/tienda/pdp/Su%C3%A9ter-Mossimo-para-mujer-cuello-redondo/SB5004053488?skuld=SB5004053542>
Mercancía ubicada en el Recinto Fiscal. Mercancía con la que se realizó la comparación.

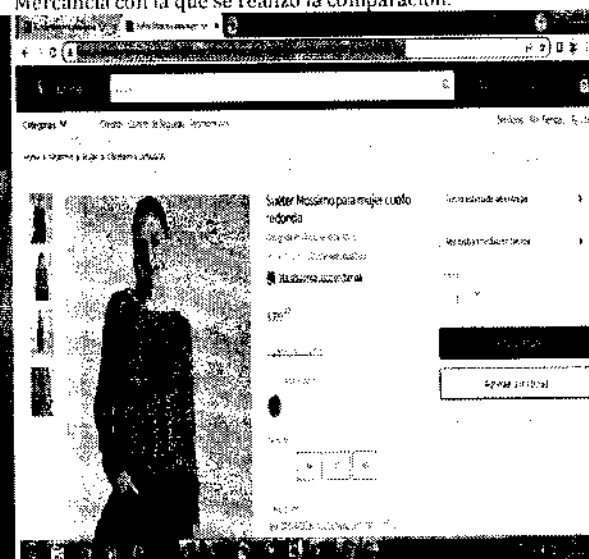
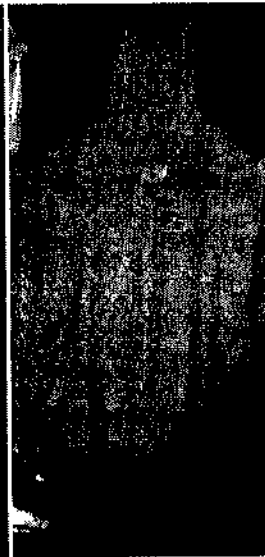
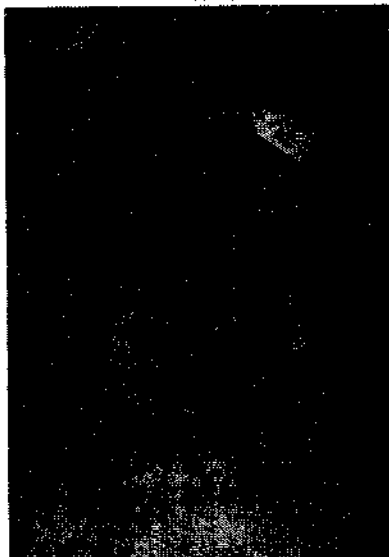

MGG

189/231

Calle Oriente 233 Número 178, Col. Agrícola Oriental,
Demarcación Territorial Iztacalco, C.P. 08500, Ciudad de México.
Tel. 55 57 01 47 46 ext. 1105

CIUDAD INNOVADORA
Y DE DERECHOS



GOBIERNO DE LA
CIUDAD DE MÉXICO

SECRETARÍA DE ADMINISTRACIÓN Y FINANZAS DE LA CIUDAD DE MÉXICO
Tesorería de la Ciudad de México
Coordinación Ejecutiva de Verificación de Comercio Exterior
Dirección de Procedimientos Legales

Número de orden: CVD0900032/22
Expediente: CPA0900039/22
SAF/TCDMX/CEVCE/DPL/1809/2022

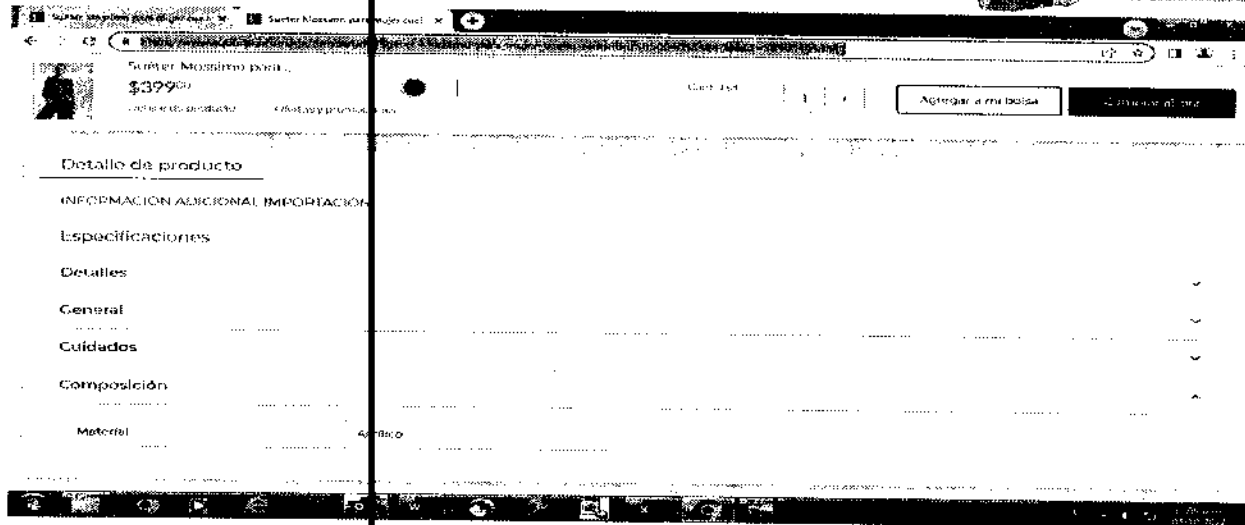

Esta prenda de internet tiene las siguientes similitudes con las embargadas: se trata de suéter, con composición de fibras sintéticas, cubre parte superior del cuerpo, que, aunque no sean iguales en todo posee características semejantes, lo que les permite cumplir las mismas funciones.

<https://www.suburbia.com.mx/tienda/pdp/Su%C3%A9ter-Mossimo-para-mujer-cuello-V/SB5005439398?skuld=SB5005439401>
Mercancía ubicada en el Recinto Fiscal.

Mercancía con la que se realizó la comparación.

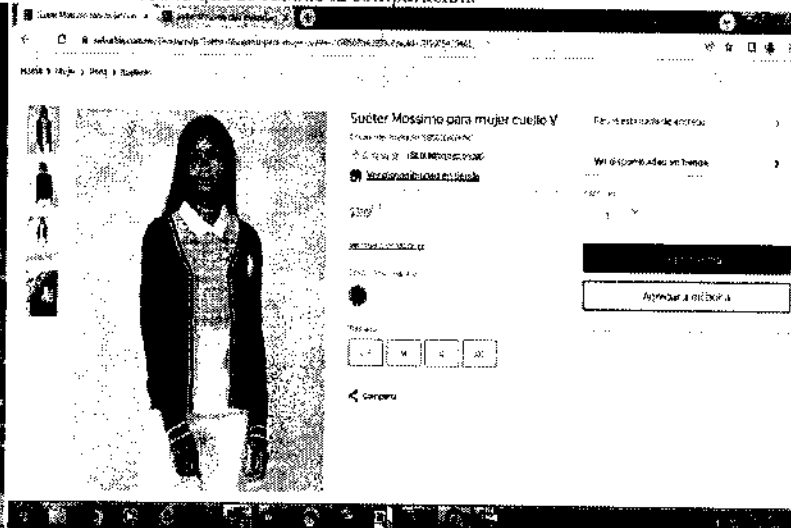
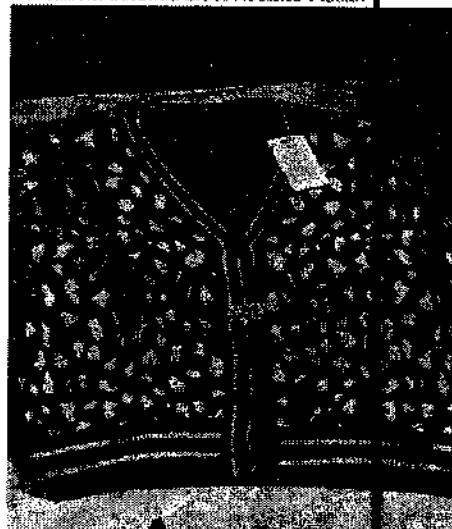

MGEG

190/231

Calle Oriente 233 Número 178, Col. Agrícola Oriental,
Demarcación Territorial Iztacalco, C.P. 06500, Ciudad de México.
Tel. 55 57 01 47 46 ext. 1105

CIUDAD INNOVADORA
Y DE DERECHOS



GOBIERNO DE LA
CIUDAD DE MÉXICO

SECRETARÍA DE ADMINISTRACIÓN Y FINANZAS DE LA CIUDAD DE MÉXICO
Tesorería de la Ciudad de México
Coordinación Ejecutiva de Verificación de Comercio Exterior
Dirección de Procedimientos Legales



Número de orden: CVD0900032/22
Expediente: CPA0900039/22
SAF/TCDMX/CEVCE/DPL/1809/2022

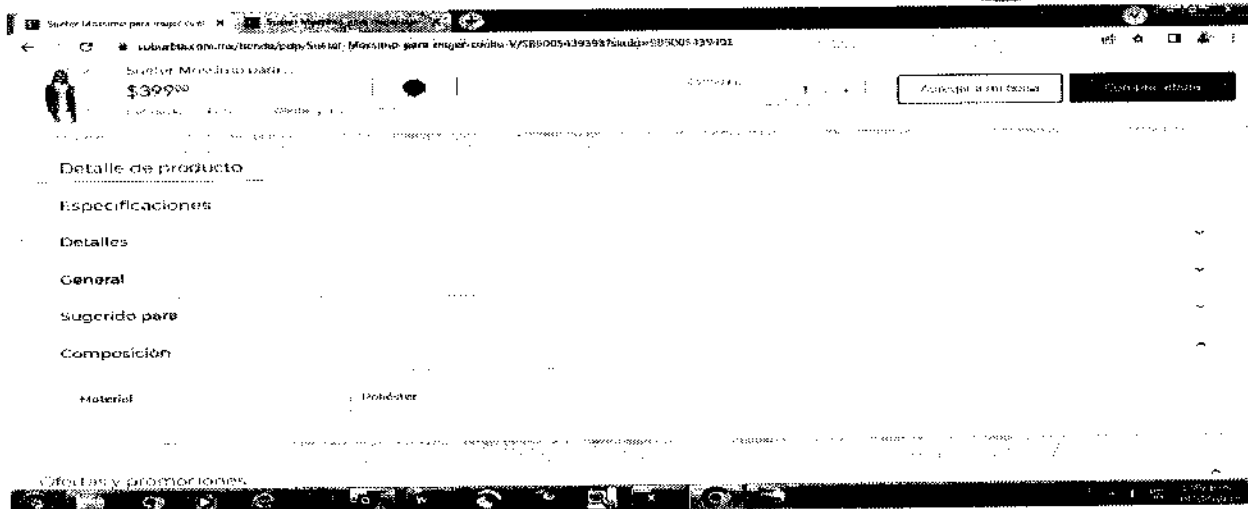

Esta prenda de internet tiene las siguientes similitudes con las embargadas: se trata de suéter, con composición de fibras sintéticas (poliéster), cubre parte superior del cuerpo, que, aunque no sean iguales en todo posee características semejantes, lo que les permite cumplir las mismas funciones.

<https://www.suburbia.com.mx/tienda/pdp/sudadera-supply-para-mujer/9941367555?skuid=1123650154>
Mercancía ubicada en el Recinto Fiscal. Mercancía con la que se realizó la comparación.

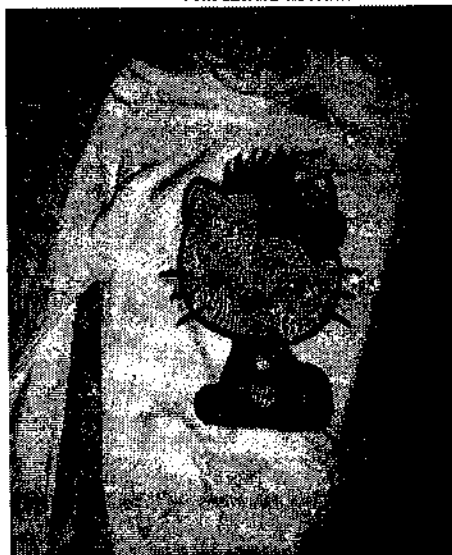

MGGG

191/231

Calle Oriente 233 Número 178, Col. Agrícola Oriental,
Demarcación Territorial Iztacalco, C.P. 08500, Ciudad de México.
Tel. 55 57 01 47 46 ext. 1105

CIUDAD INNOVADORA
Y DE DERECHOS



GOBIERNO DE LA
CIUDAD DE MÉXICO

SECRETARÍA DE ADMINISTRACIÓN Y FINANZAS DE LA CIUDAD DE MÉXICO
Tesorería de la Ciudad de México
Coordinación Ejecutiva de Verificación de Comercio Exterior
Dirección de Procedimientos Legales

Número de orden: CVD0900032/22
Expediente: CPA0900039/22
SAF/TCDMX/CEVCE/DPL/1809/2022

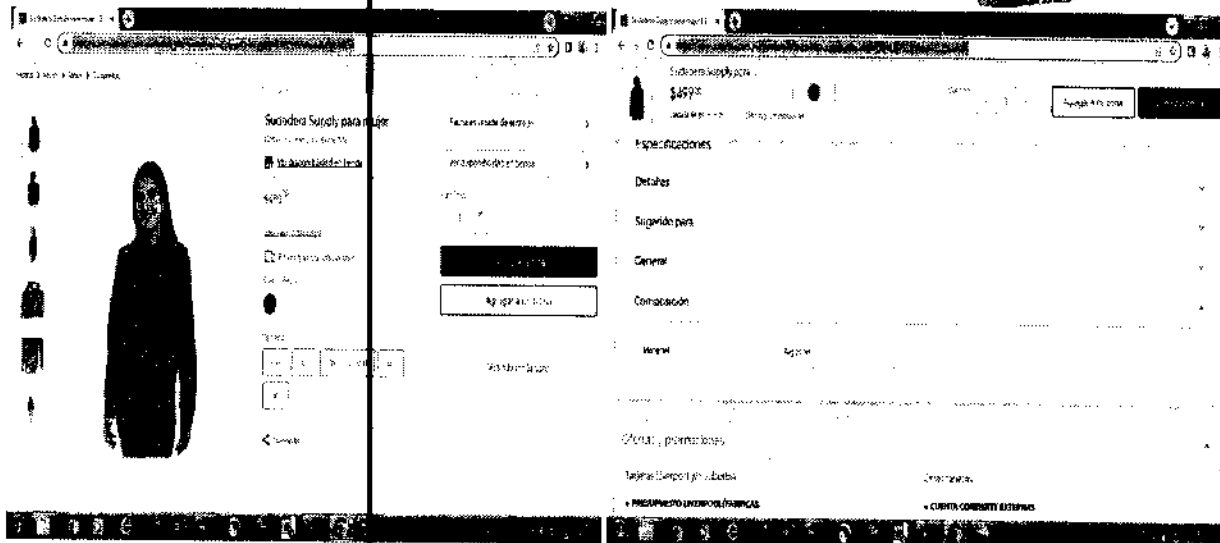

Esta prenda de internet tiene las siguientes similitudes con las embargadas: se trata de sudadera, con composición de fibras de algodón, cubre parte superior del cuerpo, que, aunque no sean iguales en todo posee características semejantes, lo que les permite cumplir las mismas funciones.

<https://www.suburbia.com.mx/tienda/pdp/Vestido-mini-Non-Stop-floral/SB5004730927?skuId=SB5004730943>
Mercancía ubicada en el Recinto Fiscal.

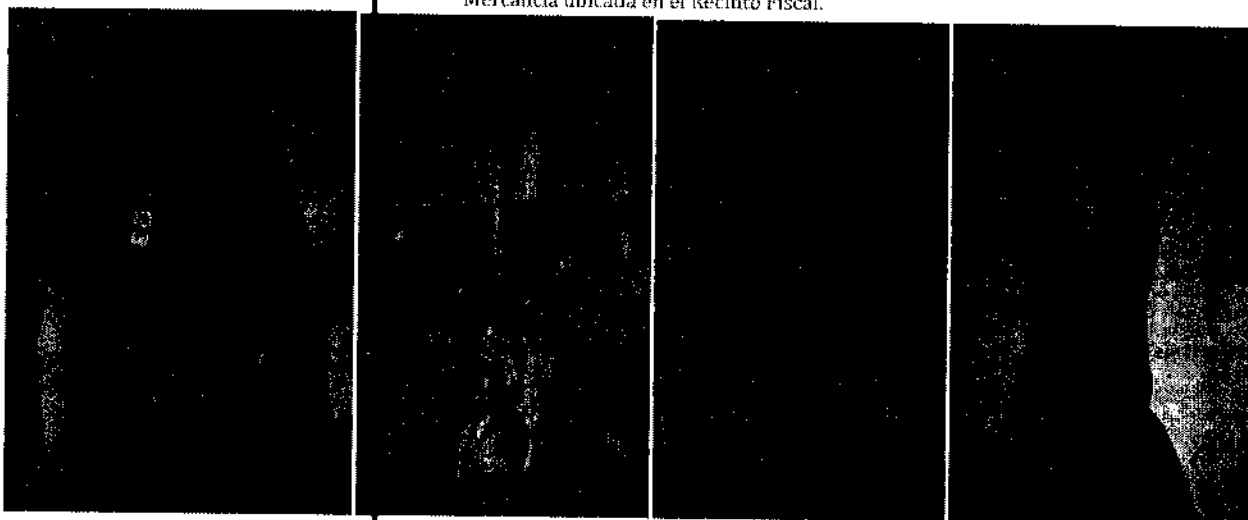

MCEG

192/231

Calle Oriente 233 Número 178, Col. Agrícola Oriental,
Demarcación Territorial Iztacalco, C.P. 06500, Ciudad de México.
Tel. 55 57 01 47 46 ext. 1105

CIUDAD INNOVADORA
Y DE DERECHOS



GOBIERNO DE LA
CIUDAD DE MÉXICO

SECRETARÍA DE ADMINISTRACIÓN Y FINANZAS DE LA CIUDAD DE MÉXICO
Tesorería de la Ciudad de México
Coordinación Ejecutiva de Verificación de Comercio Exterior
Dirección de Procedimientos Legales

Número de orden: CVD0900032/22
Expediente: CPA0900039/22
SAF/TCDMX/CEVCE/DPL/1809/2022



Mercancía con la que se realizó la comparación.

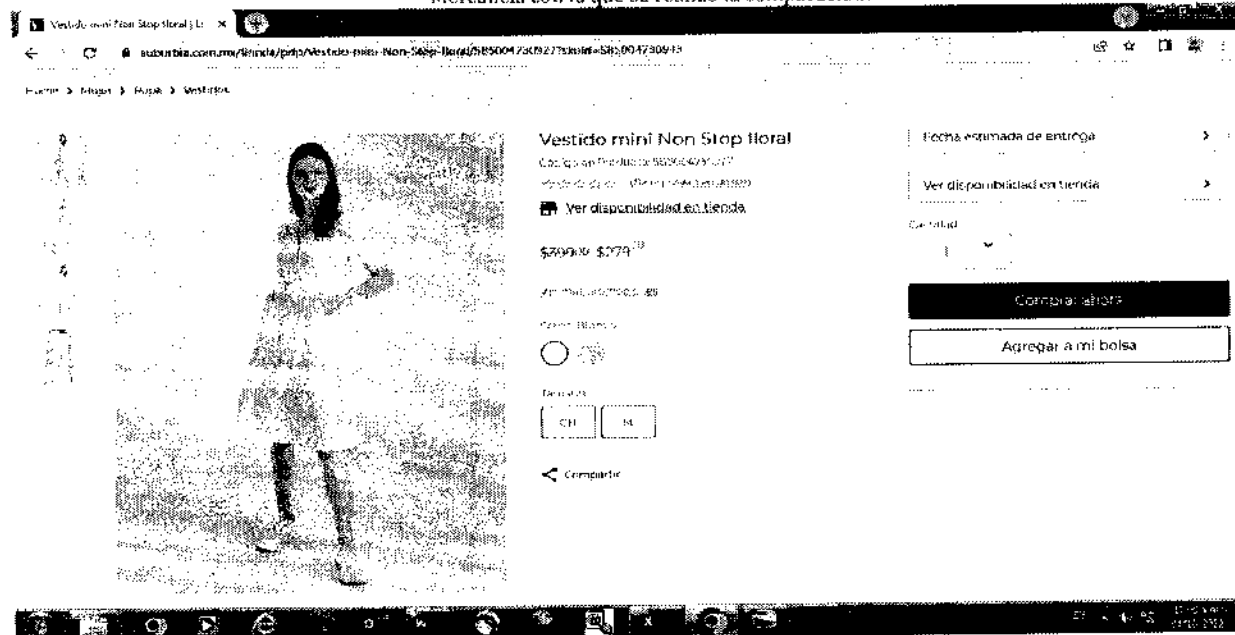

MGE

193/231

Calle Oriente 233 Número 178, Col. Agrícola Oriental,
Demarcación Territorial Iztacalco, C.P. 08500, Ciudad de México.
Tel. 55 57 01 47 46 ext. 1105

CIUDAD INNOVADORA
Y DE DERECHOS



GOBIERNO DE LA
CIUDAD DE MÉXICO

SECRETARÍA DE ADMINISTRACIÓN Y FINANZAS DE LA CIUDAD DE MÉXICO
Tesorería de la Ciudad de México
Coordinación Ejecutiva de Verificación de Comercio Exterior
Dirección de Procedimientos Legales

Número de orden: CVD0900032/22
Expediente: CPA0900039/22
SAF/TCDMX/CEVCE/DPL/1809/2022

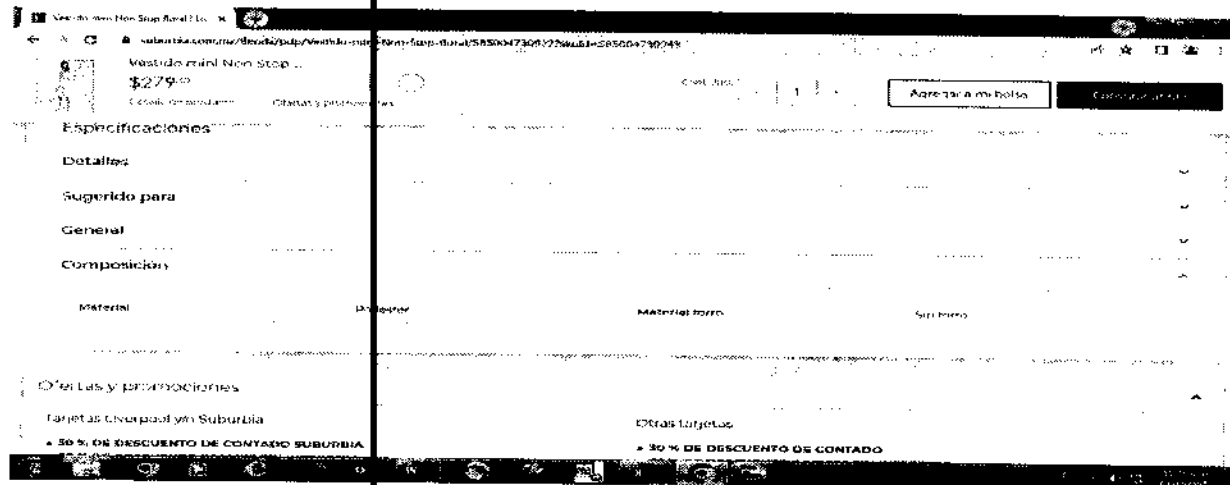

Esta prenda de internet tiene las siguientes similitudes con las embargadas: se trata de sudadera, con composición de fibras de algodón, cubre parte superior del cuerpo, que, aunque no sean iguales en todo posee características semejantes, lo que les permite cumplir las mismas funciones.

Respecto del inventario del Acta de Inicio de Procedimiento Administrativo en Materia Aduanera, que contiene el Caso Uno, Caso Dos, Caso Tres, descritas como: blusón, origen China, marca Yaostar, Lizette Collection, estilo y/o modelo 591 algunos sin modelo, blusón, origen China, marca The love brand, estilo y/o modelo TB2009 algunos sin modelo, blusa y pantalón, origen China, marca Oece Estudio y Milk & Honey, estilo y/o modelo 69394ST algunos sin modelo, calzado casual, origen China, marca La sheelah, estilo y/o modelo Desing-14, algunos sin modelo, apreciándose a simple vista que las mercancías objeto de valoración se tratan de mercancías nuevas y cuentan con una marca de poco reconocimiento dentro del territorio nacional, por tal motivo no cuentan con un prestigio o reconocimiento comercial, la valoración se realiza con los demás elementos que permite el artículo 73 de la Ley Aduanera, esto es, por su descripción, características y composición, de lo anteriormente expuesto se procede a realizar una investigación vía internet en la página electrónica: www.priceshoes.com, la cual cuenta con diversas sucursales en la República Mexicana, mismas que se encuentran abiertas al público en general, por lo que se tomara de referencia solo tres de ellas siendo la siguiente: Patío Santa Fe, Av. Prolongación Paseo de la Reforma, No. 400, Álvaro Obregón; El Rosario, Av. El Rosario No. 1025, Azcapotzalco; San Jerónimo, Av. San Jerónimo #630, donde se encontraron: blusón, estado nuevo, marca Cklass, con un precio comercial de \$356.00 (Trescientos cincuenta y seis pesos 00/100 M.N.), blusón, estado nuevo, marca Cklass, con un precio comercial de \$330.00 (Trescientos treinta pesos 00/100 M.N.), blusa y pantalón, estado nuevo, marca Visgogo, con un precio comercial de \$625.65 (Seiscientos veinticinco pesos 65/100 M.N.), blusa y pantalón, estado nuevo, marca Visgogo, con un precio comercial de \$625.65 (Seiscientos veinticinco pesos 65/100 M.N.), calzado casual, estado nuevo, marca Leon, con un precio comercial de \$399.00 (Trescientos noventa y nueve pesos 00/100 M.N.), las mercancías consideradas son tomando en cuenta tiendas en línea donde se comercializan las mercancías que venden el mayor número de unidades con el público en general dentro del territorio nacional a personas que no se encuentran vinculadas con los vendedores de las mercancías al primer nivel comercial después de la importación, tomando en consideración que entre ambos productos existen las mismas características que son blusones, pantalón y calzado casual, cuentan con la misma calidad ya que poseen mismas especificaciones y características, cuentan con el mismo prestigio comercial debido a que se adquieren con una aceptación en el mercado para ser adquiridas, asimismo cuentan con una marca comercial lo cual permite que sean distinguidos y tengan fácil aceptación en el mercado, por lo que tienen la misma utilidad y/o función para el que fueron diseñados, que aunque no sean iguales en todo, posean características y composición semejantes, lo que les permite cumplir las mismas funciones y ser comercialmente intercambiables en territorio nacional. Cabe mencionar como resultado de la investigación al no

194/231

MCEG

Calle Oriente 233 Número 178, Col. Agrícola Oriental,
Demarcación Territorial Iztacalco, C.P. 04500, Ciudad de México,
Tel. 55 57 01 47 46 ext. 1105

CIUDAD INNOVADORA
Y DE DERECHOS



SECRETARÍA DE ADMINISTRACIÓN Y FINANZAS DE LA CIUDAD DE MÉXICO
Tesorería de la Ciudad de México
Coordinación Ejecutiva de Verificación de Comercio Exterior
Dirección de Procedimientos Legales



encontrarse algunas de las marcas que ostentan las mercancías en el inventario, se tomó de referencia una marca con calidad y prestigio comercial similar. Dichos precios servirán de referencia para determinar el valor en aduana de las mercancías ajustando de manera razonable, el precio, es decir, **restando los costos por concepto de transporte, seguros, utilidades y gastos conexos, tales como manejo, carga y descarga en que incurra con motivo del transporte de las mercancías conforme a lo establecido en el artículo 75 fracción II de la Ley Aduanera, tomando un descuento del 25% por dichos conceptos al valor total de la mercancía.** Derivado de lo anterior se precisa la siguiente liga e imagen que hace constar la existencia del domicilio donde se encuentran ubicados, así como la comparación respectiva realizada en la inspección física, con la comparada en tiendas virtuales, de igual manera se visualiza el valor que se obtuvo y la fecha y hora en que se realizó dicha consulta.

www.walmartmexico.com

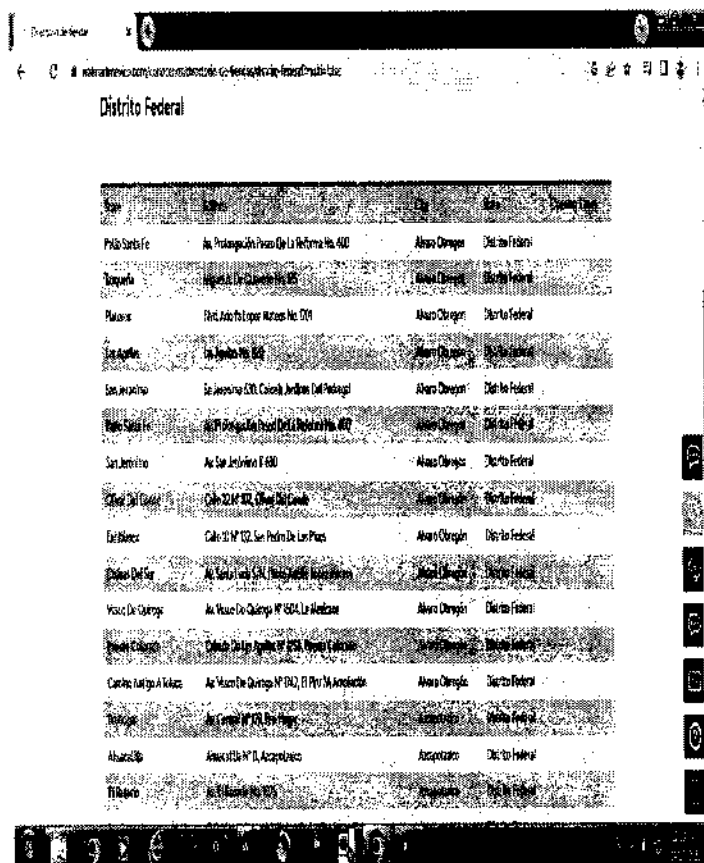

Visualizador de certificados: super.walmart.com.mx

General Details

எனக்கு அ

Nombre común (CN)	super.walmart.com.mx
Organización (O)	Walmart Inc.
Unidad organizativa (OU)	<No forma parte de un certificado>

Proportionalis Boy

Nombre común (CN)	GlobalSign RSA OV SSL CA 2018
Organización (O)	GlobalSign nv-sa
Unidad organizativa (OU)	<No forma parte de un certificado>

Período de validez

Enviado el: martes, 1 de marzo de 2022, 14:14:01
Vence el: domingo, 2 de abril de 2023, 15:14:01

Huellas digitales

```

Huella digital SHA-256  FD E3 08 26 93 5C 86 8C 5F 16 1C BE 61 C6 C5 06
                        73 D6 2F EE E5 01 21 E2 A4 29 5B 90 F0 5C 23 05
Huella digital SHA-1    48 31 6C E2 D6 4E FD 35 57 8D 9A 3E 9C 1B BF 5D
                        98 AF 6C 1A

```

MGE~~Y~~

Calle Oriente 233 Número 178, Col. Agrícola Oriental,
Demarcación Territorial Iztacalco, C.P. 08500, Ciudad de México.
Tel. 55 57 01 47 46 ext. 1105

195/231

**CIUDAD INNOVADORA
Y DE DERECHOS**



GOBIERNO DE LA
CIUDAD DE MÉXICO

SECRETARÍA DE ADMINISTRACIÓN Y FINANZAS DE LA CIUDAD DE MÉXICO
Tesorería de la Ciudad de México
Coordinación Ejecutiva de Verificación de Comercio Exterior
Dirección de Procedimientos Legales

Número de orden: CVD0900032/22
Expediente: CPA0900039/22
SAF/TCDMX/CEVCE/DPL/1809/2022



<https://www.walmart.com.mx/ropa-para-mujer/ropa-para-mujer/blusas-para-mujer/978-65-bluson-coral-cklass-978-65-00046527530264>

Mercancía ubicada en el Recinto Fiscal.

Mercancía con la que se realizó la comparación.

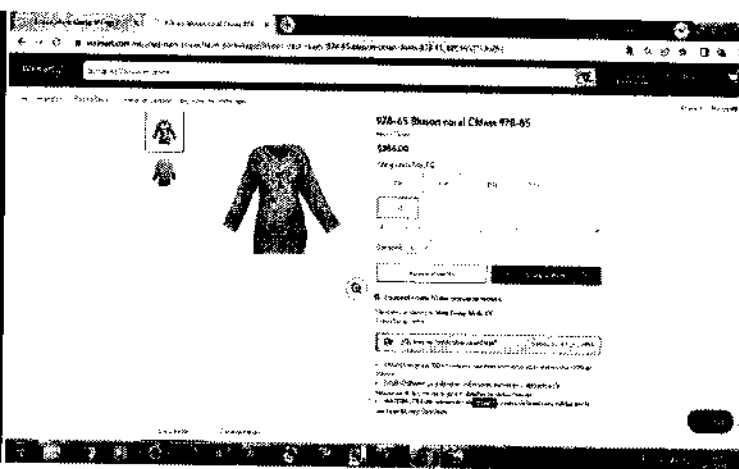
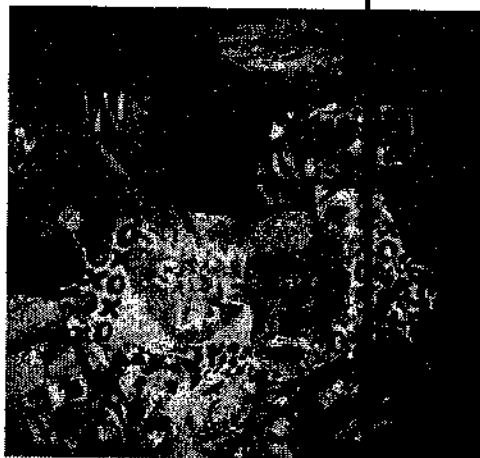

Esta prenda de internet tiene las siguientes similitudes con las embargadas: se trata de blusón, con composición de fibras sintéticas (poliéster), cubre parte superior del cuerpo, que, aunque no sean iguales en todo posee características semejantes, lo que les permite cumplir las mismas funciones.

<https://www.walmart.com.mx/ropa-para-mujer/ropa-para-mujer/blusas-para-mujer/982-45-bluson-mostaza-cklass-982-45-00046266010060>

Mercancía ubicada en el Recinto Fiscal.

Mercancía con la que se realizó la comparación.

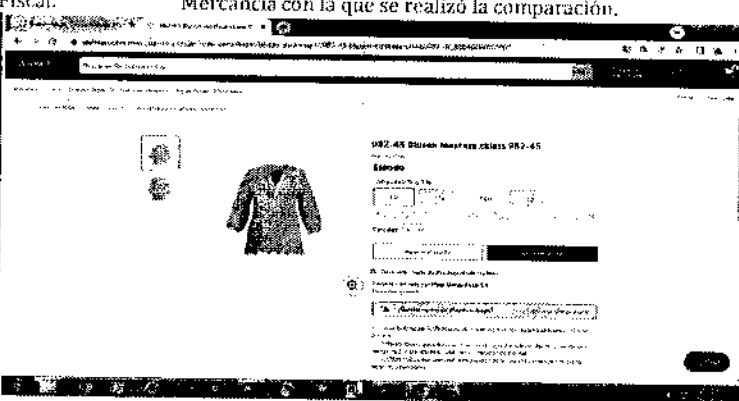

Esta prenda de internet tiene las siguientes similitudes con las embargadas: se trata de blusón, con composición de fibras de algodón, cubre parte superior del cuerpo, que, aunque no sean iguales en todo posee características semejantes, lo que les permite cumplir las mismas funciones.

MCEG

196/231

Calle Oriente 233 Número 178, Col. Agrícola Oriental,
Demarcación Territorial Iztacalco, C.P. 08500, Ciudad de México.
Tel. 55 57 01 47 46 ext. 1105

CIUDAD INNOVADORA
Y DE DERECHOS



GOBIERNO DE LA
CIUDAD DE MÉXICO

SECRETARÍA DE ADMINISTRACIÓN Y FINANZAS DE LA CIUDAD DE MÉXICO
Tesorería de la Ciudad de México
Coordinación Ejecutiva de Verificación de Comercio Exterior
Dirección de Procedimientos Legales

Número de orden: CVD0900032/22
Expediente: CPA0900039/22
SAF/TCDMX/CEVCE/DPL/1809/2022



<https://www.walmart.com.mx/ropa-para-mujer/ropa-para-mujer/pantalones-de-vestir-para-mujer/visgogo-traje-de-pantalon-elegante-para-mujer-blusas-de-manga-corta-con-cuello-en-v-profundo-de-col-visgogo-moda-00072868718952>
Mercancía ubicada en el Recinto Fiscal. Mercancía con la que se realizó la comparación.

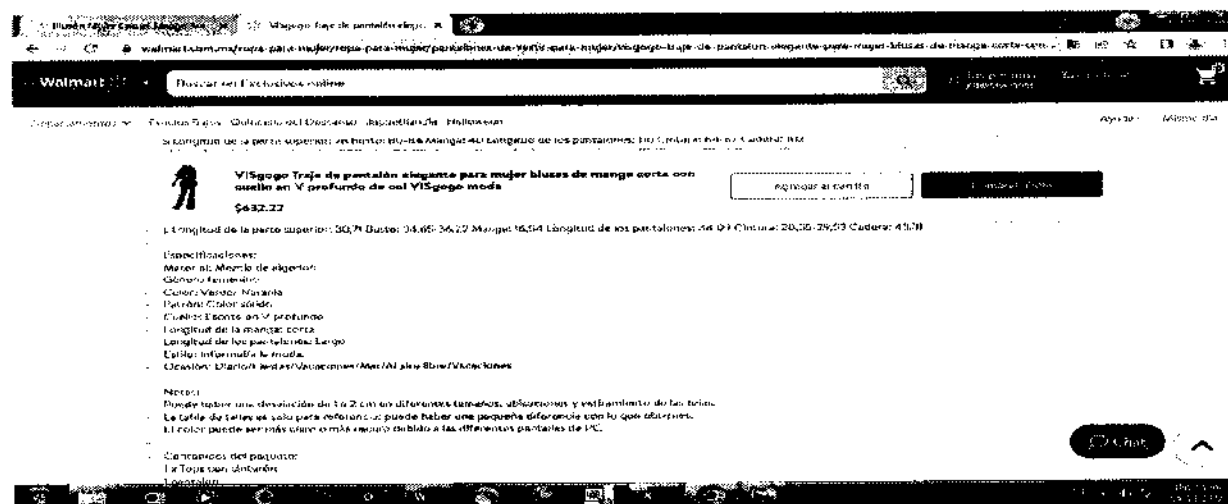
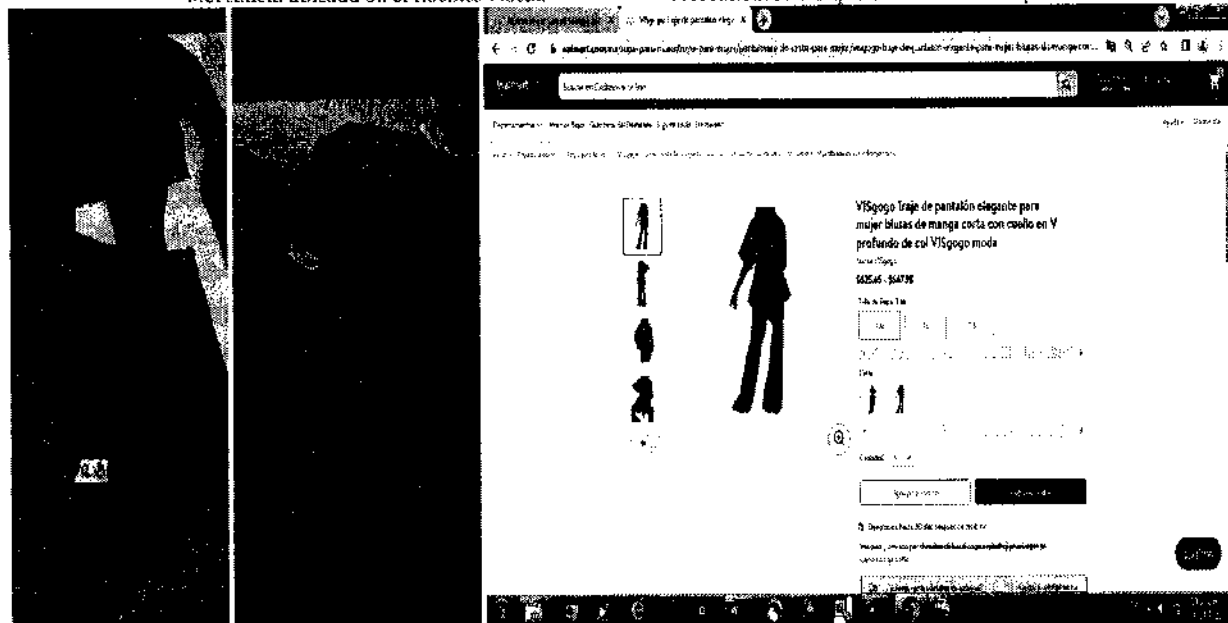

MGHG

197/231

Calle Oriente 233 Número 178, Col. Agrícola Oriental,
Demarcación Territorial Iztacalco, C.P. 08500, Ciudad de México.
Tel. 55 57 01 47 46 ext. 1105

CIUDAD INNOVADORA
Y DE DERECHOS



GOBIERNO DE LA
CIUDAD DE MÉXICO

SECRETARÍA DE ADMINISTRACIÓN Y FINANZAS DE LA CIUDAD DE MÉXICO
Tesorería de la Ciudad de México
Coordinación Ejecutiva de Verificación de Comercio Exterior
Dirección de Procedimientos Legales

Número de orden: CVD0900032/22
Expediente: CPA0900039/22
SAF/TCDMX/CEVCE/DPL/1809/2022



Esta prenda de internet tiene las siguientes similitudes con las embargadas: se trata de blusa y pantalón, con composición de fibras sintéticas (poliéster), cubre parte superior e inferior del cuerpo, que, aunque no sean iguales en todo posee características semejantes, lo que les permite cumplir las mismas funciones.

<https://www.walmart.com.mx/ropa-para-mujer/zapatos-para-mujer/casuales/mocasin-dama-leon-glitter-rosa-013-leon-013-00750647971127>

Mercancía ubicada en el Recinto Fiscal.

Mercancía con la que se realizó la comparación.

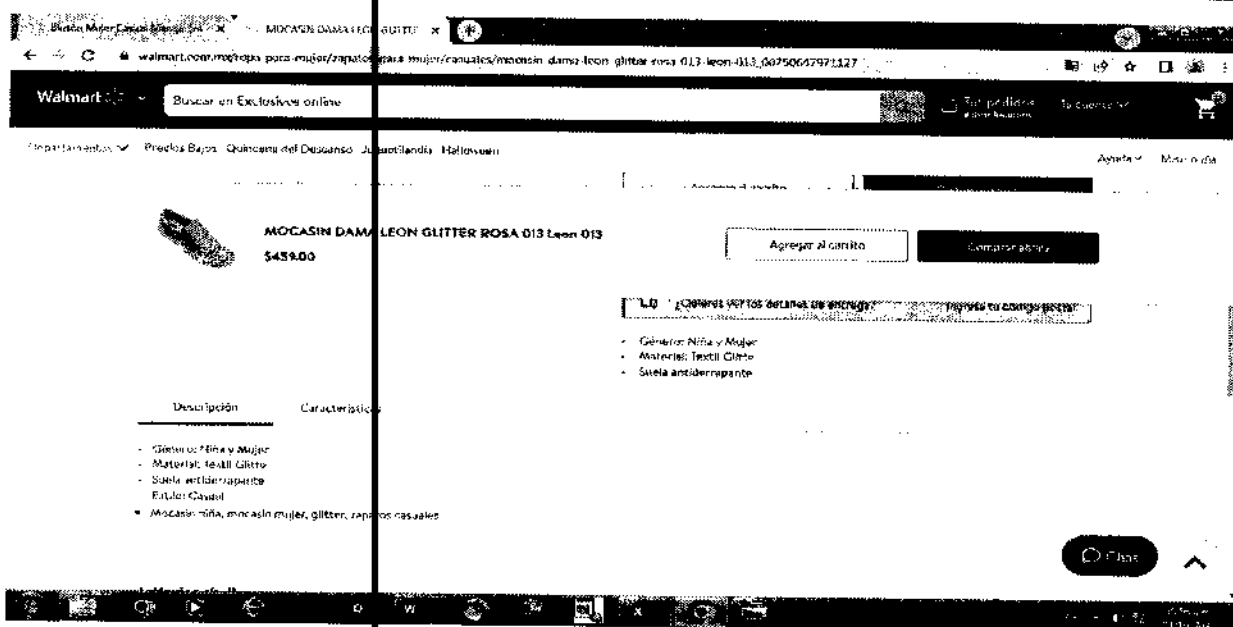
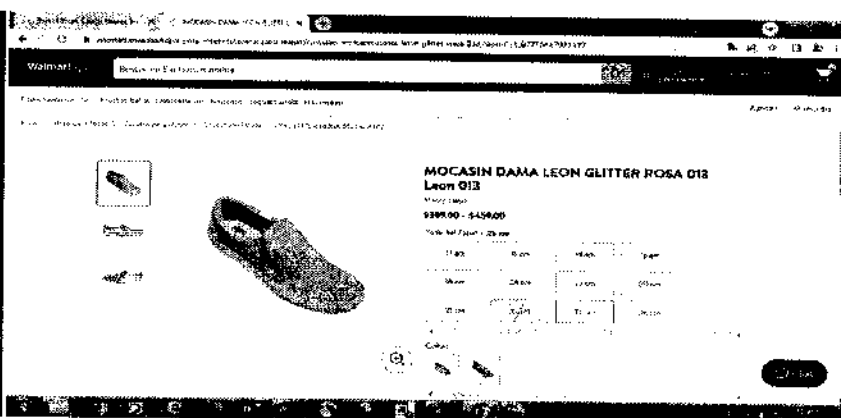
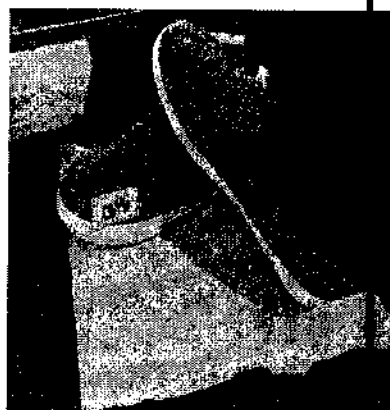

MGEG

198/231

Calle Oriente 233 Número 178, Col. Agrícola Oriental,
Demarcación Territorial Iztacalco, C.P. 04500, Ciudad de México.
Tel. 55 57 01 47 46 ext. 1105

CIUDAD INNOVADORA
Y DE DERECHOS



GOBIERNO DE LA
CIUDAD DE MÉXICO

SECRETARÍA DE ADMINISTRACIÓN Y FINANZAS DE LA CIUDAD DE MÉXICO
Tesorería de la Ciudad de México
Coordinación Ejecutiva de Verificación de Comercio Exterior
Dirección de Procedimientos Legales

Número de orden: CVD0900032/22
Expediente: CPA0900039/22
SAF/TCDMX/CEVCE/DPL/1809/2022



Este calzado casual de internet tiene las siguientes similitudes con los embargados: se trata de calzado casual, con composición de fibras sintéticas, que, aunque no sean iguales en todo posee características semejantes, lo que les permite cumplir las mismas funciones.

Respecto del inventario del Acta de Inicio de Procedimiento Administrativo en Materia Aduanera, que contiene el Caso Uno, y Caso Dos, descritas como: **cárdigan**, origen China, marca Hiera Collection, estilo y/o modelo 22355C, **body**, origen China, Cambodia, Vietnam, marca Lc, Oece Estudio, Iris, Kiwi, Valentine, Haute Monde, L/C Lizette Collection, estilo y/o modelo LCA3912, TY-80, IT 90546, IB1636, T19512, HMT55256, IT90515, LCA3730, IT91354A, T19705, HMT55677, T19705, apreciándose a simple vista que las mercancías objeto de valoración se tratan de mercancías nuevas y cuentan con una marca de poco reconocimiento dentro del territorio nacional, por tal motivo no cuentan con un prestigio o reconocimiento comercial, la valoración se realiza con los demás elementos que permite el artículo 73 de la Ley Aduanera, esto es, por su descripción, características y composición, de lo anteriormente expuesto se procede a realizar una investigación vía internet en la página electrónica: www.priceshoes.com, la cual cuenta con diversas sucursales en la República Mexicana, mismas que se encuentran abiertas al público en general, por lo que se tomara de referencia solo tres de ellas siendo la siguiente: Centro Santa Fe, Av. Vasco de Quiroga 3800, Cuajimalpa de Morelos, 01219 Ciudad de México; Paseo Interlomas, Calle Privada Retorno 7#1, Col. Conjunto Urbano Green House 52787, Municipio Huixquilucan y Barranca del Muerto Avenida Revolución 1267, colonia Campestre, Delegación Alvaro Obregón, donde se encontraron: **cárdigan**, estado nuevo, marca 2HM, con un precio comercial de \$279.00 (Dieciséis pesos 00/100 M.N.), **body**, estado nuevo, marca 2HM, con un precio comercial de \$249.00 (Dieciséis pesos 00/100 M.N.), las mercancías consideradas son tomando en cuenta tiendas en línea donde se comercializan las mercancías que venden el mayor número de unidades con el público en general dentro del territorio nacional a personas que no se encuentran vinculadas con los vendedores de las mercancías al primer nivel comercial después de la importación, tomando en consideración que entre ambos productos existen las mismas características que son **cárdigan** y **body**, cuentan con la misma calidad ya que poseen mismas especificaciones y características, cuentan con el mismo prestigio comercial debido a que se adquieren con una aceptación en el mercado para ser adquiridas, asimismo cuentan con una marca comercial lo cual permite que sean distinguidos y tengan fácil aceptación en el mercado, por lo que tienen la misma utilidad y/o función para el que fueron diseñados, que aunque no sean iguales en todo, posean características y composición semejantes, lo que les permite cumplir las mismas funciones y ser comercialmente intercambiables en territorio nacional. Cabe mencionar como resultado de la investigación al no encontrarse algunas de las marcas que ostentan las mercancías en el inventario, se tomó de referencia una marca con calidad y prestigio comercial similar. Dichos precios servirán de referencia para determinar el valor en aduana de las mercancías ajustando de manera razonable, el precio, es decir, restando los costos por concepto de transporte, seguros, utilidades y gastos conexos, tales como manejo, carga y descarga en que incurra con motivo del transporte de las mercancías conforme a lo establecido en el artículo 75 fracción II de la Ley Aduanera, tomando un descuento del 25% por dichos conceptos al valor total de la mercancía. Derivado de lo anterior se precisa la siguiente liga e imagen que hace constar la existencia del domicilio donde se encuentran ubicados, así como la comparación respectiva realizada en la inspección física, con la comparada en tiendas virtuales, de igual manera se visualiza el valor que se obtuvo y la fecha y hora en que se realizó dicha consulta.

www.2hm.com

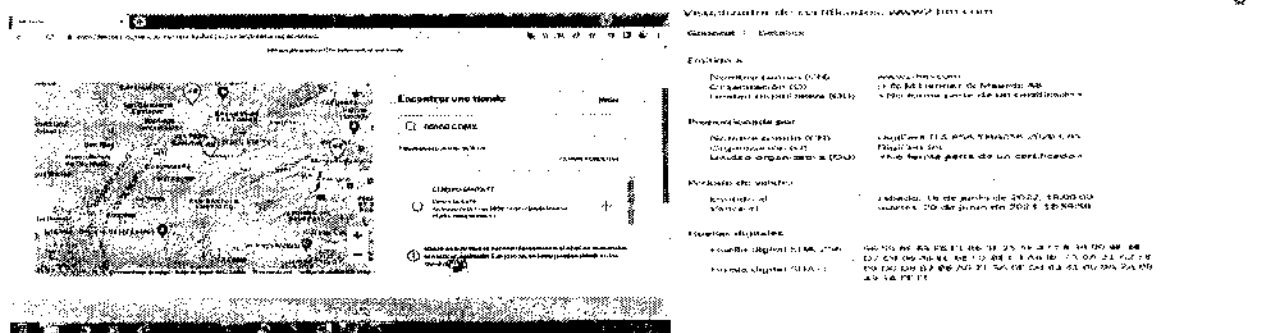

199/231

MGLG

Calle Oriente 233 Número 178, Col. Agrícola Oriental,
Demarcación Territorial Iztacalco, C.P. 08500, Ciudad de México.
Tel. 55 57 01 47 46 ext. 1105

CIUDAD INNOVADORA
Y DE DERECHOS



GOBIERNO DE LA
CIUDAD DE MÉXICO

SECRETARÍA DE ADMINISTRACIÓN Y FINANZAS DE LA CIUDAD DE MÉXICO
Tesorería de la Ciudad de México
Coordinación Ejecutiva de Verificación de Comercio Exterior
Dirección de Procedimientos Legales

Número de orden: CVD0900032/22
Expediente: CPA0900039/22
SAF/TCDMX/CEVCE/DPL/1809/2022

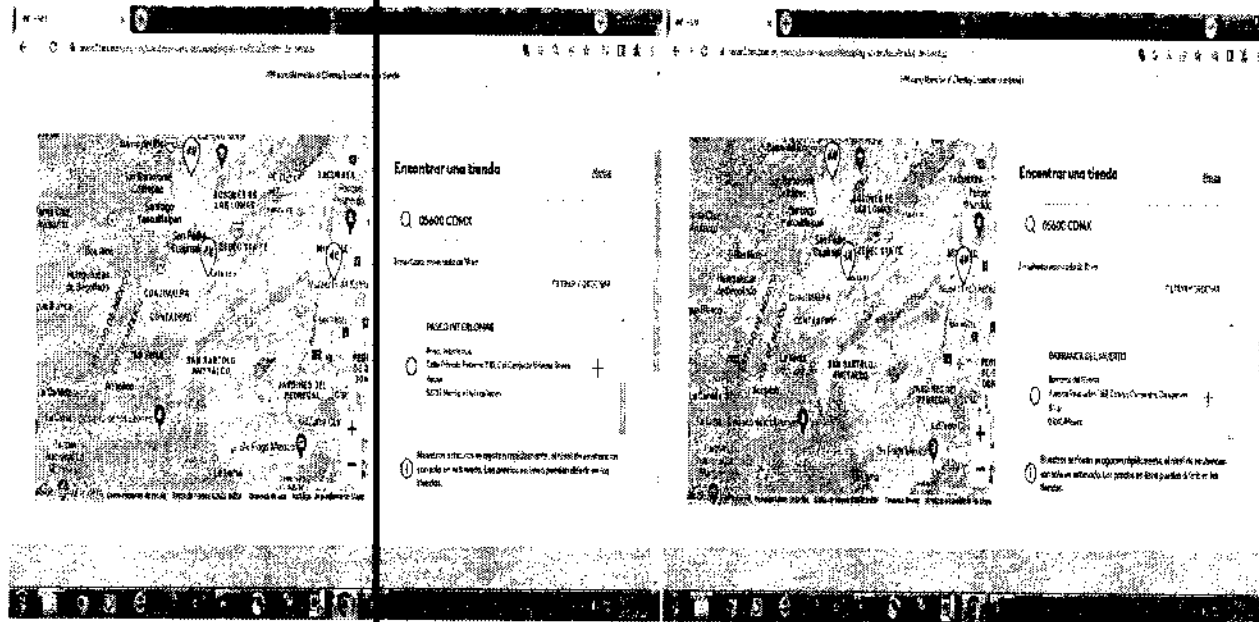

https://www2.hm.com/es_mx/productpage.0579541001.html

Mercancía ubicada en el Recinto Fiscal.

Mercancía con la que se realizó la comparación.

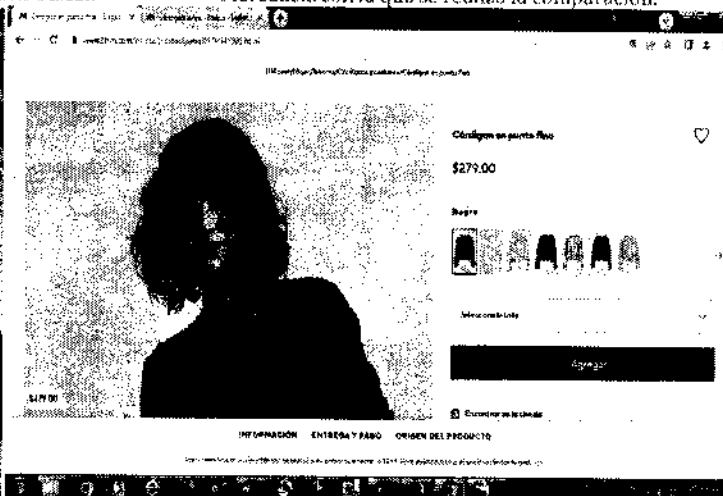
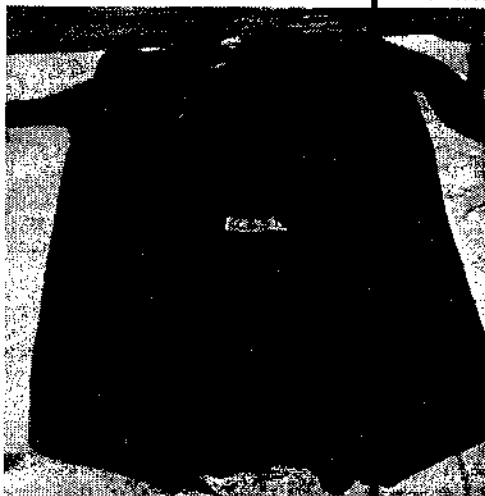

MCEG

200/231

Calle Oriente 233 Número 178, Col. Agrícola Oriental,
Demarcación Territorial Iztacalco, C.P. 06500, Ciudad de México.
Tel. 55 57 01 47 46 ext. 1105

CIUDAD INNOVADORA
Y DE DERECHOS



GOBIERNO DE LA
CIUDAD DE MÉXICO

SECRETARÍA DE ADMINISTRACIÓN Y FINANZAS DE LA CIUDAD DE MÉXICO
Tesorería de la Ciudad de México
Coordinación Ejecutiva de Verificación de Comercio Exterior
Dirección de Procedimientos Legales

Número de orden: CVD0900032/22
Expediente: CPA0900039/22
SAF/TCDMX/CEVCE/DPL/1809/2022

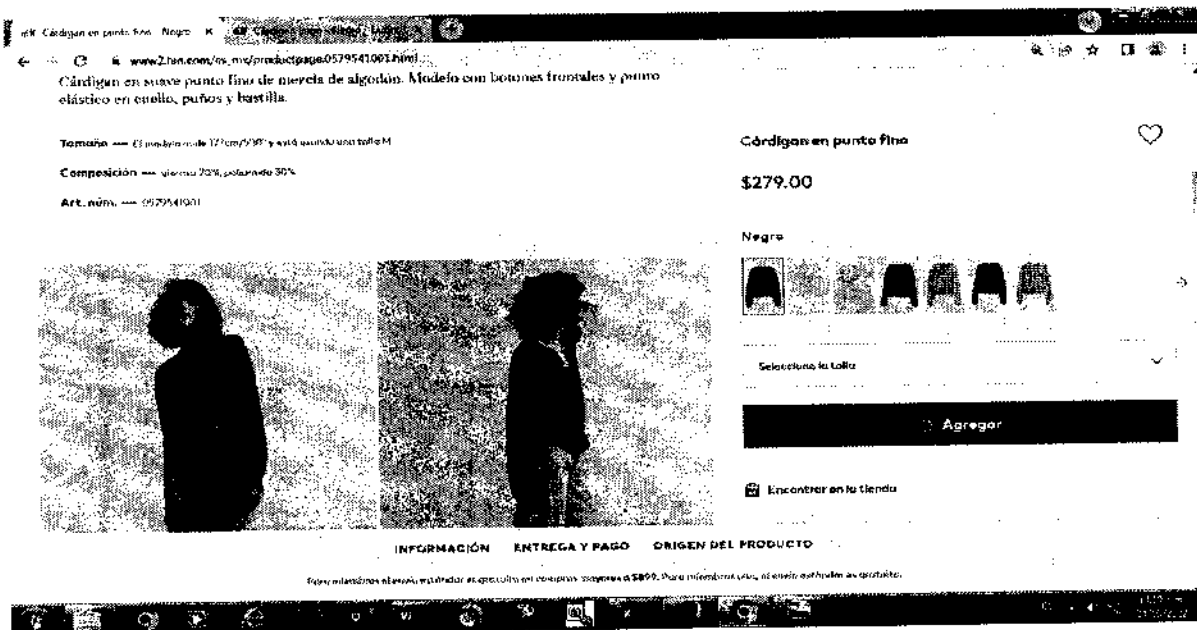

Esta prenda de internet tiene las siguientes similitudes con las embargadas: se trata de cárdigan, con composición de fibras artificiales (viscosa), cubre parte superior del cuerpo, que, aunque no sean iguales en todo posee características semejantes, lo que les permite cumplir las mismas funciones.

https://www2.hm.com/es_mx/productpage.1089775001.html
Mercancía ubicada en el Recinto Fiscal.

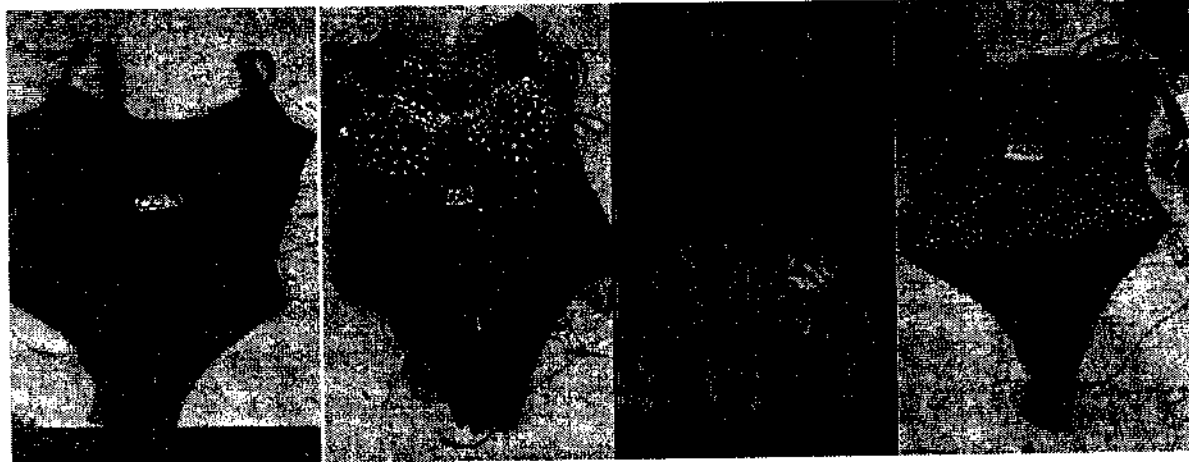

201/231

MGEC

Calle Oriente 233 Número 178, Col. Agrícola Oriental,
Demarcación Territorial Iztacalco, C.P. 08500, Ciudad de México.
Tel. 55 57 01 47 46 ext. 1105

CIUDAD INNOVADORA
Y DE DERECHOS



GOBIERNO DE LA
CIUDAD DE MÉXICO

SECRETARÍA DE ADMINISTRACIÓN Y FINANZAS DE LA CIUDAD DE MÉXICO
Tesorería de la Ciudad de México
Coordinación Ejecutiva de Verificación de Comercio Exterior
Dirección de Procedimientos Legales

Número de orden: CVD0900032/22
Expediente: CPA0900039/22
SAF/TCDMX/CEVCE/DPL/1809/2022

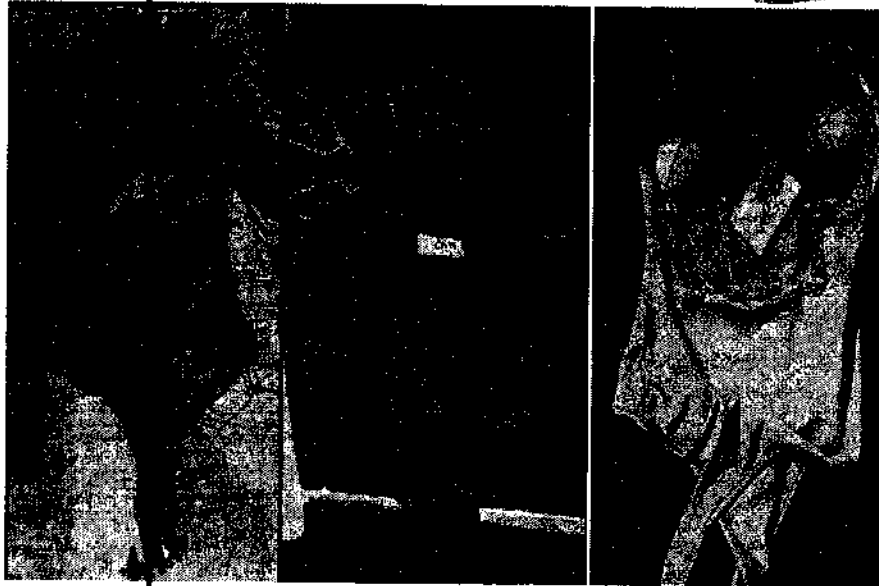

MGE

202/231

Calle Oriente 233 Número 178, Col. Agrícola Oriental,
Demarcación Territorial Iztacalco, C.P. 06500, Ciudad de México,
Tel. 55 57 01 47 46 ext. 1105

CIUDAD INNOVADORA
Y DE DERECHOS



GOBIERNO DE LA
CIUDAD DE MÉXICO

SECRETARÍA DE ADMINISTRACIÓN Y FINANZAS DE LA CIUDAD DE MÉXICO
Tesorería de la Ciudad de México
Coordinación Ejecutiva de Verificación de Comercio Exterior
Dirección de Procedimientos Legales

Número de orden: CVD0900032/22
Expediente: CPA0900039/22
SAF/TCDMX/CEVCE/DPL/1809/2022



Mercancía con la que se realizó la comparación.

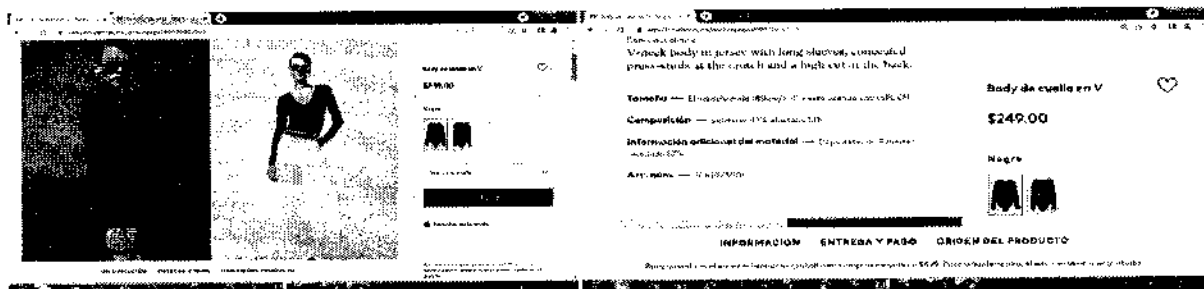

Esta prenda de internet tiene las siguientes similitudes con las embargadas: se trata de body, con composición de fibras sintéticos (poliéster), cubre parte superior del cuerpo, que, aunque no sean iguales en todo posee características semejantes, lo que les permite cumplir las mismas funciones.

Por lo tanto, esta autoridad determina que el Valor Aduana para el Caso Uno, Dos, Tres, Cuatro y Cinco de mercancías nuevas es el siguiente:

Valor Aduana Caso Uno	\$28,819.80 (Veintiocho mil ochocientos diecinueve pesos 80/100 M.N.)
Valor Aduana Caso Dos	\$145,748.96 (Ciento cuarenta y cinco mil setecientos cuarenta y ocho pesos 96/100 M.N.)
Valor Aduana Caso Tres	\$179,621.70 (Ciento setenta y nueve mil seiscientos veintinueve pesos 70/100 M.N.)
Valor Aduana Caso Cuatro	\$4,516.50 (Cuatro mil quinientos dieciséis pesos 50/100 M.N.)
Valor Aduana Caso Cinco	\$3,889.50 (Tres mil ochocientos ochenta y nueve pesos 50/100 M.N.)

Por lo anteriormente señalado, esta autoridad procede a señalar las Fracciones Arancelarias y el valor aduana de las mercancías de los Casos Uno, Dos, Tres, Cuatro y Cinco, que esta autoridad embargó precautoriamente el 08 de septiembre de 2022, y que no acreditaron su legal importación, estancia, tenencia y/o importación en el país.

Caso Uno:

CASO	CANTIDAD	UNIDAD DE MEDIDA	DESCRIPCIÓN	ORIGEN	MARCA	ESTILO	COMPOSICIÓN	TIPO DE TELA	PERSONA QUE LO VESTIRÁ	ESTADO	MONEDA	FRACCIÓN ARANCELARIA CONVENIO	VALOR EN ADUANA	DT
1	UNO	1	PIEZA	CHINA	ORICE ESTUDIO	SIN MODELO	95% ALGODÓN 5% ELASTANO	PUNTO	MUJER	NUOVO	CUMPLE	6106.10.02.01	\$ 239.25	25%
2	UNO	1	PIEZA	CHINA	ORICE ESTUDIO	SIN MODELO	95% ALGODÓN 5% ELASTANO	PUNTO	MUJER	NUOVO	CUMPLE	6104.62.03.91	\$ 164.25	20%
3	UNO	4	PIEZA	CHINA	MOLAYA BASIC	8339	72% VISCOZA 28% POLIÉSTER	PUNTO	MUJER	NUOVO	CUMPLE	6110.30.99.93	\$ 1,107.00	25%
4	UNO	1	PIEZA	CHINA	ORICE ESTUDIO	22873011	65% POLIÉSTER 35% PLANCHAL-IRON	NO PUNTO	MUJER	NUOVO	CUMPLE	6206.40.91.00	\$ 173.75	25%
5	UNO	6	PIEZA	CHINA	COCO MODA	44052	85% VISCOZA 15% ELASTANO	PUNTO	MUJER	NUOVO	CUMPLE	6114.30.02.09	\$ 649.50	20%

203/231

MCUB

Calle Oriente 233 Número 178, Col. Agrícola Oriental,
Demarcación Territorial Iztacalco, C.P. 08500, Ciudad de México.
Tel. 55 57 01 47 46 ext. 1105

CIUDAD INNOVADORA
Y DE DERECHOS



GOBIERNO DE LA
CIUDAD DE MÉXICO

SECRETARÍA DE ADMINISTRACIÓN Y FINANZAS DE LA CIUDAD DE MÉXICO
Tesorería de la Ciudad de México
Coordinación Ejecutiva de Verificación de Comercio Exterior
Dirección de Procedimientos Legales

Número de orden: CVD0900032/22
Expediente: CPA0900039/22
SAF/TCDMX/CEVCE/DPL/1809/2022



	CANTIDAD	UNIDAD DE MEDIDA	DESCRIPCION	ORIGEN	MARCA	ESTILO Y/O MODELO	COMPOSICION	TIPO DE TELA	PAQUETE	ESTADO	FECHA DE RECEPCION	PRECIO UNITARIO CON IVA	TOTAL CON IVA	IVA
4	1	PIEZA	BLUSA	CHINA	THE LOVE BRAND	TI2009	95% ALGODON 5% ELASTANO	PUNTO	MUJER	NUEVO	CUMPLE	6104.10.02.91	\$ 247.50	23%
7	1	PIEZA	SUETER	CHINA	BUZAR	6607	95% VISCOZA 5% ELASTANO	PUNTO	MUJER	NUEVO	CUMPLE	6110.30.99.93	\$ 276.75	23%
8	1	PIEZA	VESTIDO	CHINA	OBCE ESTUDIO	XY1006	95% ALGODON 5% ELASTANO	PUNTO	MUJER	NUEVO	CUMPLE	6104.42.03.01	\$ 261.75	20%
9	1	PIEZA	PAJAMA	CHINA	MAIAYA	0611	68% VISCOZA 32% POLIESTER	PUNTO	MUJER	NUEVO	CUMPLE	6104.59.03.01	\$ 186.75	20%
10	1	PIEZA	SUETER	CHINA	LC	LC0202	70% ALGODON 20% POLIESTER 10% ELASTANO	NO PUNTO	MUJER	NUEVO	CUMPLE	6204.62.09.02	\$ 224.25	23%
11	2	PIEZA	MALLA	CHINA	CHOA	1250	92% POLIESTER 8% ELASTANO	PUNTO	MUJER	NUEVO	CUMPLE	6104.61.99.92	\$ 1,040.50	23%
12	3	PIEZA	CHAMARRA	CHINA	JS DENIM	JR2029	75% ALGODON 23% POLIESTER 2% ELASTANO	NO PUNTO	MUJER	NUEVO	CUMPLE	6202.12.99.01	\$ 1,010.25	23%
13	1	PIEZA	CHAMARRA	CHINA	JS DENIM	JR2028	75% ALGODON 23% POLIESTER 2% ELASTANO	NO PUNTO	MUJER	NUEVO	CUMPLE	6202.12.99.01	\$ 336.75	23%
14	1	PIEZA	SUDADERA	CHINA	AMANDA	CJT1241	50% POLIESTER 50% ALGODON	PUNTO	MUJER	NUEVO	CUMPLE	6110.30.99.99	\$ 294.25	23%
15	1	PIEZA	CHAMARRA	CHINA	AMANDA	CJT1236	50% POLIESTER 50% ALGODON	PUNTO	MUJER	NUEVO	CUMPLE	6102.30.99.02	\$ 366.75	23%
16	1	PIEZA	CHAMARRA	CHINA	AMANDA	CJT1239	50% POLIESTER 50% ALGODON	PUNTO	MUJER	NUEVO	CUMPLE	6102.30.99.02	\$ 366.75	23%
17	4	PIEZA	SUETER	CHINA	BLANCO ELIA	SIN MODELO	68% VISCOZA 32% POLIESTER	PUNTO	MUJER	NUEVO	CUMPLE	6110.30.99.93	\$ 1,107.00	23%
18	3	PIEZA	BODY	CHINA	LC	LCA3912	90% POLIESTER 10% ELASTANO	PUNTO	MUJER	NUEVO	CUMPLE	6114.30.02.99	\$ 934.75	20%
19	1	PIEZA	SUETER	CHINA	COCO MODA	SIN MODELO	65% POLIESTER 35% ALGODON	PUNTO	MUJER	NUEVO	CUMPLE	6110.30.99.93	\$ 299.25	23%
20	1	PIEZA	SUETER	CHINA	BLANCO ELIA	SIN MODELO	68% VISCOZA 32% POLIESTER	PUNTO	MUJER	NUEVO	CUMPLE	6110.30.99.93	\$ 276.75	23%
21	1	PIEZA	BLUSA	CHINA	OKHOTI FASHION	MU8092	100% POLIESTER 3% ELASTANO	NO PUNTO	MUJER	NUEVO	CUMPLE	6206.40.91.00	\$ 171.75	23%
22	1	PIEZA	BLUSA	CHINA	YM FASHION	CH004	100% POLIESTER	PUNTO	MUJER	NUEVO	CUMPLE	6106.20.99.91	\$ 171.75	23%
23	1	PIEZA	TOP	CHINA	LULU LOVE	R70073	95% POLIESTER 5% ELASTANO	NO PUNTO	MUJER	NUEVO	CUMPLE	6211.43.02.99	\$ 134.25	20%
24	3	PIEZA	BODY	CHINA	COCO MODA	44052	80% VISCOZA 15% ELASTANO	PUNTO	MUJER	NUEVO	CUMPLE	6114.30.02.99	\$ 447.75	20%
25	1	PIEZA	VESTIDO	CHINA	OBCE ESTUDIO	XY1006	95% ALGODON 5% ELASTANO	PUNTO	MUJER	NUEVO	CUMPLE	6104.42.03.01	\$ 261.75	20%
26	1	PIEZA	BLUSON	CHINA	YAO STAR	391	96% POLIESTER 4% ELASTANO	NO PUNTO	MUJER	NUEVO	CUMPLE	6206.40.91.00	\$ 267.00	23%
27	2	PIEZA	CHALUCA	CHINA	ZKS	AK440	65% ALGODON 35% POLIESTER	PUNTO	MUJER	NUEVO	CUMPLE	6110.20.05.01	\$ 898.50	23%
28	1	PIEZA	PLAYERA	CHINA	THE LOVE BRAND	SIN MODELO	95% ALGODON 5% ELASTANO	PUNTO	MUJER	NUEVO	CUMPLE	6109.10.01.99	\$ 156.98	23%
29	1	PIEZA	PANTALON	CHINA	CHOA	2208	100% VISCOZA	PUNTO	MUJER	NUEVO	CUMPLE	6104.60.03.01	\$ 351.75	20%
30	2	PIEZA	BLUSA	CHINA	JERA	SIN MODELO	95% POLIESTER 5% ELASTANO	PUNTO	MUJER	NUEVO	CUMPLE	6106.20.99.91	\$ 343.50	23%
31	3	PIEZA	CARDIGAN	CHINA	CARAMELO	SIN MODELO	65% ALGODON 35% POLIESTER	PUNTO	MUJER	NUEVO	CUMPLE	6110.20.05.94	\$ 582.75	23%
32	1	PIEZA	BODY	CHINA	OBCE ESTUDIO	TY40	95% POLIESTER 5% ELASTANO	PUNTO	MUJER	NUEVO	CUMPLE	6114.30.02.99	\$ 186.75	20%
33	2	PIEZA	SUETER	CHINA	MULAYA	8140	72% VISCOZA 28% POLIESTER	PUNTO	MUJER	NUEVO	CUMPLE	6110.30.99.93	\$ 353.50	23%
34	1	PIEZA	SUETER	CHINA	BLANCO ELIA	07009	100% VISCOZA/ RAYON	PUNTO	MUJER	NUEVO	CUMPLE	6110.30.99.93	\$ 276.75	23%
35	3	PIEZA	PANTALON	CHINA	CHOA	4018-2	92% POLIESTER 8% ELASTANO	NO PUNTO	MUJER	NUEVO	CUMPLE	6210.50.01.00	\$ 810.25	20%
36	1	CONJUNTO (2 PIEZAS)	PANTALON Y SUDADERA	CHINA	KISSHILLA	SIN MODELO	95% POLIESTER 5% ELASTANO	PUNTO	MUJER	NUEVO	CUMPLE	6104.23.01.00	\$ 524.25	20%
37	1	PIEZA	PANTALON	CHINA	JERU	SIN MODELO	90% VISCOZA 25% POLIESTER 20% RAYON	NO PUNTO	MUJER	NUEVO	CUMPLE	6204.69.99.01	\$ 351.75	23%

MCEC

204/231

Calle Oriente 233 Número 178, Col. Agrícola Oriental,
Demarcación Territorial Iztacalco, C.P. 06500, Ciudad de México.
Tel. 55 57 01 47 46 ext. 1105

CIUDAD INNOVADORA
Y DE DERECHOS



GOBIERNO DE LA
CIUDAD DE MÉXICO

SECRETARÍA DE ADMINISTRACIÓN Y FINANZAS DE LA CIUDAD DE MÉXICO
Tesorería de la Ciudad de México
Coordinación Ejecutiva de Verificación de Comercio Exterior
Dirección de Procedimientos Legales

Número de orden: CVD0900032/22
Expediente: CPA0900039/22
SAF/TCDMX/CEVCE/DPL/1809/2022



	CASO	CANTIDAD	UNIDAD DE MEDIDA	DESCRIPCIÓN	ORIGEN	MARCA	ESTILO Y/O MODELO	COMPOSICIÓN	TIPO DE TELA	FORMA DE USO	ESTADO	NOM-004-SCFI-2016	FRACCIÓN ARANCELARIA CON NÚMERO	VALOR EN APUROS	ICA
38	UNO	1	CONJUNTO (2 PIEZAS)	PANTALÓN Y SUDADERA	CHINA	AMANDA	SIN MODELO	70% ALGODÓN 25% POLIESTER 5% ELASTANO	PUNTO	MUJER	NUOVO	CUMPLE	6104.22.01.00	\$ 314.25	20%
39	UNO	1	PIEZA	CHALICO	CHINA	LIZZETTI COLLECTION	LED226	75% ALGODÓN 23% POLIESTER 2% ELASTANO	NO PUNTO	MUJER	NUOVO	CUMPLE	6211.42.02.99	\$ 149.25	20%
40	UNO	1	CONJUNTO (2 PIEZAS)	PIJAMA	CHINA	PISTACHO	SIN MODELO	100% POLIESTER	NO PUNTO	MUJER	NUOVO	CUMPLE	6208.22.01.00	\$ 123.38	20%
41	UNO	1	CONJUNTO (2 PIEZAS)	PANTALÓN Y SUDADERA	CHINA	AMANDA	SIN MODELO	70% ALGODÓN 25% POLIESTER 5% ELASTANO	NO PUNTO	MUJER	NUOVO	CUMPLE	6204.22.01.00	\$ 314.25	20%
42	UNO	1	CONJUNTO (2 PIEZAS)	PANTALÓN Y SUDADERA	CHINA	KISS HILL	SIN MODELO	95% POLIESTER 5% ELASTANO	NO PUNTO	MUJER	NUOVO	CUMPLE	6204.23.01.00	\$ 524.25	20%
43	UNO	3	PIEZA	CHAMARRA	CHINA	CRISTIN	CBS-08	100% POLIURETANO	NO PUNTO	MUJER	NUOVO	CUMPLE NOM-020-SCFI-1997	6210.50.01.00	\$ 1,180.25	20%
44	UNO	2	PIEZA	PANTALÓN CON PETO	CHINA	BALAM	BL5217	90% ALGODÓN 2% ELASTANO	PUNTO	MUJER	NUOVO	CUMPLE	6104.02.03.91	\$ 748.50	20%
45	UNO	4	PIEZA	SUTTER	CHINA	SIN MARCA	SIN MODELO	49% VISCOOSA 28% POLIESTER 23% NAILON	PUNTO	MUJER	NUOVO	CUMPLE	6110.30.99.93	\$ 1,187.00	25%
46	UNO	1	PIEZA	CHAMARRA	CHINA	LAO BAN	SIN MODELO	100% POLIURETANO	PUNTO	MUJER	NUOVO	CUMPLE	6102.30.99.02	\$ 366.75	25%
47	UNO	1	PIEZA	CHAMARRA	CHINA	ROMANSTYKA COLLECTION	LAKS693-1	100% POLIURETANO	NO PUNTO	MUJER	NUOVO	CUMPLE NOM-020-SCFI-1997	6210.30.01.00	\$ 366.75	20%
48	UNO	1	PIEZA	JUMPSUIT	CHINA	YINLO	SIN MODELO	65% POLIESTER 35% ALGODÓN	NO PUNTO	MUJER	NUOVO	CUMPLE	6211.43.02.99	\$ 374.25	20%
49	UNO	1	PIEZA	JUMPSUIT	CHINA	MING LONG	SIN MODELO	95% POLIESTER 5% ELASTANO	PUNTO	MUJER	NUOVO	CUMPLE	6114.30.02.99	\$ 374.25	20%
50	UNO	1	CONJUNTO (2 PIEZAS)	CHAMARRA Y PANTALÓN	CHINA	AMANDA	SIN MODELO	100% POLIESTER	PUNTO	MUJER	NUOVO	CUMPLE	6104.23.01.00	\$ 599.25	20%
51	UNO	1	PIEZA	SUDADERA	CHINA	MULAYA	SIN MODELO	72% VISCOOSA 28% POLIESTER	PUNTO	MUJER	NUOVO	CUMPLE	6110.30.99.93	\$ 130.50	25%
52	UNO	1	PIEZA	SUDADERA	CHINA	MULAYA	3310	72% VISCOOSA 28% POLIESTER	PUNTO	MUJER	NUOVO	CUMPLE	6110.30.99.93	\$ 130.50	25%
53	UNO	1	PIEZA	VESTIDO	CHINA	MIRLOVNI	SIN MODELO	65% ALGODÓN 35% POLIESTER	PUNTO	MUJER	NUOVO	CUMPLE	6104.42.03.01	\$ 261.75	20%
54	UNO	1	PIEZA	BLUSA	CHINA	JIBUI	SIN MODELO	95% ALGODÓN 5% ELASTANO	PUNTO	MUJER	NUOVO	CUMPLE	6106.10.02.91	\$ 239.25	25%
55	UNO	1	PIEZA	BLUSA	CHINA	MOMOKO	SIN MODELO	95% ALGODÓN 5% ELASTANO	PUNTO	MUJER	NUOVO	CUMPLE	6106.10.02.91	\$ 239.25	25%
56	UNO	2	PIEZA	PLAYERA	CHINA	THE LOVE BRAND	SIN MODELO	95% ALGODÓN 5% ELASTANO	PUNTO	MUJER	NUOVO	CUMPLE	6109.10.03.09	\$ 313.90	25%
57	UNO	1	PIEZA	BLUSA	CHINA	LILU LOVE	9062	95% ALGODÓN 5% ELASTANO	PUNTO	MUJER	NUOVO	CUMPLE	6106.10.02.91	\$ 239.25	25%
58	UNO	2	PIEZA	BLUSA	CHINA	OKROTH	SIN MODELO	95% ALGODÓN 5% ELASTANO	PUNTO	MUJER	NUOVO	CUMPLE	6106.10.02.91	\$ 478.50	25%
59	UNO	1	PIEZA	VESTIDO	CHINA	FORNIVER21	SIN MODELO	100% POLIESTER	PUNTO	MUJER	NUOVO	CUMPLE	6104.41.02.91	\$ 186.75	20%
60	UNO	1	PIEZA	VESTIDO	CHINA	LAOQU	SIN MODELO	100% POLIESTER	NO PUNTO	MUJER	NUOVO	CUMPLE	6204.43.99.91	\$ 186.75	25%
61	UNO	1	PIEZA	BLUSA	CHINA	LULU LOVE	9069	95% ALGODÓN 5% ELASTANO	PUNTO	MUJER	NUOVO	CUMPLE	6106.10.02.91	\$ 239.25	25%
62	UNO	2	PIEZA	VESTIDOS	CHINA	BLANCO	SIN MODELO	65% ALGODÓN 35% POLIESTER	PUNTO	MUJER	NUOVO	CUMPLE	6104.42.03.01	\$ 523.50	20%
63	UNO	1	PIEZA	BLUSA	CHINA	THE LOVE BRAND	SIN MODELO	95% ALGODÓN 5% ELASTANO	PUNTO	MUJER	NUOVO	CUMPLE	6106.10.02.91	\$ 239.25	25%
64	UNO	1	PIEZA	VESTIDO	CHINA	LULU WHITE	LULU-6576	95% ALGODÓN 5% ELASTANO	PUNTO	MUJER	NUOVO	CUMPLE	6104.42.03.01	\$ 261.75	20%
65	UNO	1	PIEZA	VESTIDO	CHINA	OECH STUDIO	SIN MODELO	100% POLIESTER	NO PUNTO	MUJER	NUOVO	CUMPLE	6204.43.99.91	\$ 186.75	25%
66	UNO	2	PIEZA	VESTIDO	CHINA	LULU LOVE	6935	95% ALGODÓN 5% ELASTANO	PUNTO	MUJER	NUOVO	CUMPLE	6104.42.03.01	\$ 523.50	20%
67	UNO	1	PIEZA	BLUSA	CHINA	MAX FASHION	SIN MODELO	95% ALGODÓN 5% ELASTANO	PUNTO	MUJER	NUOVO	CUMPLE	6106.10.02.91	\$ 239.25	25%
68	UNO	1	PIEZA	BLUSON	CHINA	THE LOVE BRAND	SIN MODELO	95% ALGODÓN 5% ELASTANO	PUNTO	MUJER	NUOVO	CUMPLE	6106.10.02.91	\$ 247.50	25%
69	UNO	1	PIEZA	VESTIDO	CHINA	M MODA	SIN MODELO	100% POLIESTER	PUNTO	MUJER	NUOVO	CUMPLE	6104.43.02.91	\$ 186.75	20%

205/231

MERC

Calle Oriente 233 Número 178, Col. Agrícola Oriental,
Demarcación Territorial Iztacalco, C.P. 08500, Ciudad de México.
Tel. 55 57 01 47 46 ext. 1105

CIUDAD INNOVADORA
Y DE DERECHOS



Número de orden: CVD0900032/22
Expediente: CPA0900039/22
SAF/TCDMX/CEVCE/DPL/1809/2022



CASE	CANTIDAD	UNIDAD DE MEDIDA	DESCRIPCION	ORIGEN	MARCA	DETALLE	COMPOSICION	TIPO DE TELA	TIPO DE TELA	ESTADO	FORMA DE PAGO	FECHA DE EMISIÓN DEL C.V.	VALOR EN DOLARES	IMPORTE	
70	UNO	2	PIEZA	BLUSA	CHINA	MOMODA	SIN MODULO	65% ALGODON 35% POLYESTER	PUNTO	MUJER	NUEVO	CUMPLE	610610.02.91	\$ 478.50	29%
71	UNO	1	PIEZA	BLUSA	CHINA	MOMODA	SIN MODULO	95% ALGODON 5% ELASTANO	PUNTO	MUJER	NUEVO	CUMPLE	610610.02.91	\$ 239.25	29%

Caso Dos:

[illegible]

206/231

MCHG

Calle Oriente 233 Número 178, Col. Agrícola Oriental,
Demarcación Territorial Iztacalco, C.P. 06500, Ciudad de México.
Tel. 55 57 01 47 46 ext. 1105

**CIUDAD INNOVADORA
Y DE DERECHOS**



SECRETARÍA DE ADMINISTRACIÓN Y FINANZAS DE LA CIUDAD DE MÉXICO
 Tesorería de la Ciudad de México
 Coordinación Ejecutiva de Verificación de Comercio Exterior
 Dirección de Procedimientos Legales

[illegible]

207/231

MAGG

Calle Oriente 233 Número 178, Col. Agrícola Oriental,
Demarcación Territorial Iztacalco, C.P. 08500, Ciudad de México.
Tel. 55 57 01 47 46 ext. 1105

CIUDAD INNOVADORA
Y DE DERECHOS



SECRETARÍA DE ADMINISTRACIÓN Y FINANZAS DE LA CIUDAD DE MÉXICO
Tesorería de la Ciudad de México
Coordinación Ejecutiva de Verificación de Comercio Exterior
Dirección de Procedimientos Legales

208/231

Calle Oriente 233 Número 178, Col. Agrícola Oriental,
Demarcación Territorial Iztacalco, C.P. 06500, Ciudad de México.
Tel. 55 57 01 47 46 ext. 1105

**CIUDAD INNOVADORA
Y DE DERECHOS**



SECRETARÍA DE ADMINISTRACIÓN Y FINANZAS DE LA CIUDAD DE MÉXICO
Tesorería de la Ciudad de México
Coordinación Ejecutiva de Verificación de Comercio Exterior
Dirección de Procedimientos Legales

[illegible]

MGEG

Calle Oriente 233 Número 178, Col. Agrícola Oriental,
Demarcación Territorial Iztacalco, C.P. 08500, Ciudad de México.
Tel. 55 57 01 47 46 ext. 1105

CIUDAD INNOVADORA
Y DE DERECHOS



GOBIERNO DE LA
CIUDAD DE MÉXICO

SECRETARÍA DE ADMINISTRACIÓN Y FINANZAS DE LA CIUDAD DE MÉXICO
Tesorería de la Ciudad de México
Coordinación Ejecutiva de Verificación de Comercio Exterior
Dirección de Procedimientos Legales

Número de orden: CVD0900032/22
Expediente: CPA0900039/22
SAF/TCDMX/CEVCE/DPL/1809/2022



NÚM.	CANTIDAD	UNIDADES MEDIDA	DESCRIPCIÓN	ORIGEN	MARCA	PAÍS DE ORIGEN	COMPOSICIÓN	TIPO DE TELA	PAQUETE	CLASE DE TELA	SEÑAL	MODALIDAD	INDICACIONES	PRECIO UNITARIO	PRECIO TOTAL	IGT
203	DOS	3	PIEZA	PANTALÓN	CHINA	LC	75%ALGODON25% BLANCO	NO PUNTO	MUJER	NUVO	NOCUMPLE	SIN DATOS DEL IMPORTADOR	6204620792	\$ 4925	23%	
204	DOS	1	PIEZA	PANTALÓN	CHINA	DAWOLVO	75%ALGODON25% POLIESTER25% BLANCO	NO PUNTO	MUJER	NUVO	NOCUMPLE	SIN DATOS DEL IMPORTADOR	6204620792	\$ 16425	23%	
205	DOS	6	PIEZA	PANTALÓN	CHINA	NOYJANS	65%ALGODON25% POLIESTER25% BLANCO	NO PUNTO	MUJER	NUVO	NOCUMPLE	SIN DATOS DEL IMPORTADOR	6204620792	\$ 49530	23%	
206	DOS	2	PIEZA	PANTALÓN	CHINA	DIEZBUEYANS	65%ALGODON25% POLIESTER25% BLANCO	NO PUNTO	MUJER	NUVO	NOCUMPLE	SIN DATOS DEL IMPORTADOR	6204620792	\$ 32810	23%	
207	DOS	2	PIEZA	PANTALÓN	VIETNAM	ESTIMOS	65%ALGODON25% POLIESTER25% BLANCO	NO PUNTO	MUJER	NUVO	NOCUMPLE	SIN DATOS DEL IMPORTADOR	6204620792	\$ 32810	23%	
208	DOS	1	PIEZA	PANTALÓN	CHINA	HAJIAN	90%ALGODON10% BLANCO	NO PUNTO	MUJER	NUVO	NOCUMPLE	SIN DATOS DEL IMPORTADOR	6204620792	\$ 16425	23%	
209	DOS	1	PIEZA	PANTALÓN	CHINA	ALORS	65%ALGODON25% POLIESTER25% BLANCO	NO PUNTO	MUJER	NUVO	NOCUMPLE	SIN DATOS DEL IMPORTADOR	6204620792	\$ 16425	23%	
210	DOS	2	PIEZA	PANTALÓN	CHINA	HATUBANS	65%ALGODON25% POLIESTER25% BLANCO	NO PUNTO	MUJER	NUVO	NOCUMPLE	SIN DATOS DEL IMPORTADOR	6204620792	\$ 32810	23%	
211	DOS	6	PIEZA	PANTALÓN	CHINA	SURESER	65%ALGODON25% POLIESTER25% BLANCO	NO PUNTO	MUJER	NUVO	NOCUMPLE	SIN DATOS DEL IMPORTADOR	6204620792	\$ 93520	23%	
212	DOS	1	PIEZA	PANTALÓN	CHINA	WANGJAN	65%ALGODON25% POLIESTER25% BLANCO	NO PUNTO	MUJER	NUVO	NOCUMPLE	SIN DATOS DEL IMPORTADOR	6204620792	\$ 16425	23%	
213	DOS	2	PIEZA	PANTALÓN	CHINA	ALORS	65%ALGODON25% POLIESTER25% BLANCO	NO PUNTO	MUJER	NUVO	NOCUMPLE	SIN DATOS DEL IMPORTADOR	6204620792	\$ 32810	23%	
214	DOS	1	PIEZA	PANTALÓN	CHINA	BRUBENS	65%ALGODON25% POLIESTER25% BLANCO	NO PUNTO	MUJER	NUVO	NOCUMPLE	SIN DATOS DEL IMPORTADOR	6204620792	\$ 16425	23%	
215	DOS	2	PIEZA	PANTALÓN	VIETNAM	JINJIAN	65%ALGODON25% POLIESTER25% BLANCO	NO PUNTO	MUJER	NUVO	NOCUMPLE	SIN DATOS DEL IMPORTADOR	6204620792	\$ 32810	23%	
216	DOS	1	PIEZA	PANTALÓN	VIETNAM	HAUBERMOND	70%ALGODON30% POLIESTER30% BLANCO	NO PUNTO	MUJER	NUVO	NOCUMPLE	SIN DATOS DEL IMPORTADOR	6204620792	\$ 24925	23%	
217	DOS	1	PIEZA	PANTALÓN	CHINA	ALORS	65%ALGODON25% POLIESTER25% BLANCO	NO PUNTO	MUJER	NUVO	NOCUMPLE	SIN DATOS DEL IMPORTADOR	6204620792	\$ 16425	23%	
218	DOS	1	CONJUNTO (CAMISERA/ PANTALÓN)	CHINA	AMANDA	Q1221	100%ALGODON	PUNTO	MUJER	NUVO	NOCUMPLE	SIN DATOS DEL IMPORTADOR	6204620792	\$ 17925	23%	
219	DOS	1	PIEZA	TOPY	CHINA	VAUNTE	95%ALGODON5% BLANCO	NO PUNTO	MUJER	NUVO	NOCUMPLE	SIN DATOS DEL IMPORTADOR	6204620792	\$ 16425	23%	
220	DOS	2	PIEZA	CAMISERA	CHINA	AMANDA	100%ALGODON	NO PUNTO	MUJER	NUVO	NOCUMPLE	SIN DATOS DEL IMPORTADOR	6204620792	\$ 32810	23%	
221	DOS	1	PIEZA	BUSA	CHINA	LAUTER	100%ALGODON	PUNTO	MUJER	NUVO	NOCUMPLE	SIN DATOS DEL IMPORTADOR	6204620792	\$ 17925	23%	
222	DOS	1	PIEZA	BUSA	CHINA	LAUTER	100%ALGODON	PUNTO	MUJER	NUVO	NOCUMPLE	SIN DATOS DEL IMPORTADOR	6204620792	\$ 17925	23%	
223	DOS	5	PIEZA	VISTIDO	CHINA	OKAY	65%ALGODON25% POLIESTER25% BLANCO	NO PUNTO	MUJER	NUVO	NOCUMPLE	SIN DATOS DEL IMPORTADOR	6204620792	\$ 57125	23%	
224	DOS	2	PIEZA	VISTIDO	CHINA	BALISA	85%ALGODON15% POLIESTER	PUNTO	MUJER	NUVO	NOCUMPLE	SIN DATOS DEL IMPORTADOR	6204620792	\$ 48520	23%	
225	DOS	2	PIEZA	CAMISERA	CHINA	LOMETRES	100%ALGODON	NO PUNTO	MUJER	NUVO	NOCUMPLE	SIN DATOS DEL IMPORTADOR	6204620792	\$ 32810	23%	
226	DOS	1	PIEZA	JUMPER	CHINA	WANGJAN	90%ALGODON10% BLANCO	NO PUNTO	MUJER	NUVO	NOCUMPLE	SIN DATOS DEL IMPORTADOR	6211430299	\$ 17311	20%	
227	DOS	2	PIEZA	SUDADERA	CHINA	SINMARE	95%ALGODON5% BLANCO	PUNTO	MUJER	NUVO	NOCUMPLE	SIN DATOS DEL IMPORTADOR	6110200501	\$ 74820	23%	
228	DOS	2	PIEZA	CAMISERA	CHINA	LOMETRES	100%ALGODON	NO PUNTO	MUJER	NUVO	NOCUMPLE	SIN DATOS DEL IMPORTADOR	6211430299	\$ 32810	23%	
229	DOS	1	PIEZA	BUSA	CHINA	OK	95%ALGODON5% BLANCO	PUNTO	MUJER	NUVO	NOCUMPLE	SIN DATOS DEL IMPORTADOR	6211430299	\$ 17311	20%	
230	DOS	1	PIEZA	SUDADERA	CHINA	MILKATION	95%ALGODON5% BLANCO	NO PUNTO	MUJER	NUVO	NOCUMPLE	SIN DATOS DEL IMPORTADOR	6211430299	\$ 17311	20%	
231	DOS	2	PIEZA	CAMISERA	CHINA	LOMETRES	100%ALGODON	NO PUNTO	MUJER	NUVO	NOCUMPLE	SIN DATOS DEL IMPORTADOR	6211430299	\$ 32810	23%	



SECRETARÍA DE ADMINISTRACIÓN Y FINANZAS DE LA CIUDAD DE MÉXICO
Tesorería de la Ciudad de México
Coordinación Ejecutiva de Verificación de Comercio Exterior
Dirección de Procedimientos Legales

	QTY	ARTICULO	UNIDADES MEDIDA	DESCRIPCION	PAIS	ORIGEN	NUMERO MEDIDA	COMPOSICION	TIPO TELA	PERSONALIZADO	ESTADO	FECHA SPEDITE	DESCRIPCION	PRECIO UNITARIO COMPLETO	VALOR TOTAL	IG
243	DOS	1	PIZZA	ITALIA	CHINA	WANGEN	90114	98%ALGODON2% ELASTICO	NO PUNTO	MUJER	NUBO	NOCLIMATE	SIN DATOS DEL IMPRENTADOR	620623001	\$ 14625	23%
244	DOS	1	PIZZA	ITALIA	CHINA	LOVEFIRE	100297	100%POLIESTER	NO PUNTO	MUJER	NUBO	NOCLIMATE	SIN DATOS DEL IMPRENTADOR	620623001	\$ 26125	23%
245	DOS	2	PIZZA	PANAYOLN	CAMERUN	104948	1000298	70%ALGODON30% NILON3% ELASTICO	PUNTO	MUJER	NUBO	NOCLIMATE	SIN DATOS DEL IMPRENTADOR	610660301	\$ 47150	20%
246	DOS	2	PIZZA	PANAYOLN	CHINA	LAZETTE COLLECTION	1000679	97%ALGODON3% ELASTICO	NO PUNTO	MUJER	NUBO	NOCLIMATE	SIN DATOS DEL IMPRENTADOR	610662032	\$ 12040	23%
247	DOS	1	PIZZA	PANAYOLN	CHINA	CHOCOLATE USA	704625	65%ALGODON30% POLIESTER5% ELASTICO	NO PUNTO	MUJER	NUBO	NOCLIMATE	SIN DATOS DEL IMPRENTADOR	610662031	\$ 16425	23%
248	DOS	2	PIZZA	PANAYOLN	CHINA	THELOVE BRAND	1040021	75%ALGODON22% POLIAMIDA3% ELASTICO	NO PUNTO	MUJER	NUBO	NOCLIMATE	SIN DATOS DEL IMPRENTADOR	610669901	\$ 70250	21%
249	DOS	1	PIZZA	PANAYOLN	CHINA	LAZETTE COLLECTION	1000202	65%POLIESTER30% ALGODON5% ELASTICO	NO PUNTO	MUJER	NUBO	NOCLIMATE NOM-020-2017	SIN DATOS DEL IMPRENTADOR	620623001	\$ 27625	20%
250	DOS	4	PIZZA	PANAYOLN	CHINA	SUJUME REGION	10496	60%ALGODON38% POLIESTER3% ELASTICO	NO PUNTO	MUJER	NUBO	NOCLIMATE	SIN DATOS DEL IMPRENTADOR	610662039	\$ 67700	21%
251	DOS	2	PIZZA	PANAYOLN	CHINA	SUJUME REGION	10719	60%ALGODON12% POLIESTER3% ELASTICO	PUNTO	MUJER	NUBO	NOCLIMATE	SIN DATOS DEL IMPRENTADOR	610662031	\$ 12040	20%
252	DOS	1	PIZZA	PANAYOLN	VIETNAM	QEDNO	104002	60%ALGODON20% NILON4% ELASTICO	PUNTO	MUJER	NUBO	NOCLIMATE	SIN DATOS DEL IMPRENTADOR	610662031	\$ 23125	20%
253	DOS	1	PIZZA	PANAYOLN	CHINA	SUJUME REGION	1007	70%ALGODON17% NILON12% ELASTICO	PUNTO	MUJER	NUBO	NOCLIMATE	SIN DATOS DEL IMPRENTADOR	610662031	\$ 16425	20%
254	DOS	3	PIZZA	PANAYOLN	CHINA	BAIJIA	1002201	90%POLIESTER10% ELASTICO	NO PUNTO	MUJER	NUBO	NOCLIMATE	SIN DATOS DEL IMPRENTADOR	610662032	\$ 83025	23%
255	DOS	1	PIZZA	PANAYOLN	INDIA	VINTOS	10461	70%ALGODON20% POLIESTER3% ELASTICO	NO PUNTO	MUJER	NUBO	NOCLIMATE	SIN DATOS DEL IMPRENTADOR	610662035	\$ 16425	23%
256	DOS	2	PIZZA	PANAYOLN	CHINA	MUKA HONRY	311714	50%ALGODON40% NILON5% ELASTICO	NO PUNTO	MUJER	NUBO	NOCLIMATE	SIN DATOS DEL IMPRENTADOR	610662031	\$ 32040	23%
257	DOS	1	PIZZA (2PIZZAS)	TOP/ HAWAIIAN	CHINA	MESE	104040	95%ALGODON5% ELASTICO	PUNTO	MUJER	NUBO	NOCLIMATE	SIN DATOS DEL IMPRENTADOR	610662030	\$ 26125	20%
258	DOS	1	PIZZA	PANAYOLN	CHINA	BAIJIA	1002202	90%POLIESTER10% ELASTICO	NO PUNTO	MUJER	NUBO	NOCLIMATE	SIN DATOS DEL IMPRENTADOR	610662032	\$ 27625	23%
259	DOS	1	PIZZA	PANAYOLN	VIETNAM	MOBIL	9108	60%ALGODON20% NILON5% ELASTICO	PUNTO	MUJER	NUBO	NOCLIMATE	SIN DATOS DEL IMPRENTADOR	610662031	\$ 23025	20%
260	DOS	1	PIZZA	PANAYOLN	VIETNAM	ACTIVISTA	101167	60%ALGODON20% NILON5% ELASTICO	PUNTO	MUJER	NUBO	NOCLIMATE	SIN DATOS DEL IMPRENTADOR	610662031	\$ 23025	20%
261	DOS	1	PIZZA	PANAYOLN	CHINA	THELOVE BRAND	100006	60%ALGODON30% POLIESTER3% ELASTICO	PUNTO	MUJER	NUBO	NOCLIMATE	SIN DATOS DEL IMPRENTADOR	610662031	\$ 27625	20%
262	DOS	1	PIZZA	PANAYOLN	CHINA	VALENTINO	104003	90%POLIESTER10% ELASTICO	PUNTO	MUJER	NUBO	NOCLIMATE	SIN DATOS DEL IMPRENTADOR	610662032	\$ 27625	23%
263	DOS	1	PIZZA	PANAYOLN	CHINA	THELOVE BRAND	100008	62%POLIESTER10% ALGODON5% ELASTICO	PUNTO	MUJER	NUBO	NOCLIMATE	SIN DATOS DEL IMPRENTADOR	610662032	\$ 27625	23%
264	DOS	1	PIZZA	PANAYOLN	CHINA	KAYME COLLECTION	100007	95%POLIESTER5% ELASTICO	PUNTO	MUJER	NUBO	NOCLIMATE	SIN DATOS DEL IMPRENTADOR	610662032	\$ 27625	23%
265	DOS	1	PIZZA	PANAYOLN	CHINA	CHOCOLATE REGION	1000000	95%ALGODON5% ELASTICO	NO PUNTO	MUJER	NUBO	NOCLIMATE	SIN DATOS DEL IMPRENTADOR	620662031	\$ 27625	23%
266	DOS	1	PIZZA	PANAYOLN	CHINA	LAZETTE COLLECTION	1000667	95%POLIESTER5% ELASTICO	NO PUNTO	MUJER	NUBO	NOCLIMATE	SIN DATOS DEL IMPRENTADOR	610662032	\$ 27625	23%
267	DOS	1	PIZZA	PANAYOLN	CHINA	SUJUME REGION	10496	60%ALGODON38% POLIESTER3% ELASTICO	NO PUNTO	MUJER	NUBO	NOCLIMATE	SIN DATOS DEL IMPRENTADOR	610662039	\$ 16425	23%
268	DOS	4	PIZZA	HUASER	CHINA	LAZETTE COLLECTION	1000679	97%ALGODON3% ELASTICO	NO PUNTO	MUJER	NUBO	NOCLIMATE	SIN DATOS DEL IMPRENTADOR	620662031	\$ 17020	23%
269	DOS	1	PIZZA	PANAYOLN	CHINA	COCCO MODA	3008	60%POLIESTER10% ALGODON	PUNTO	MUJER	NUBO	NOCLIMATE	SIN DATOS DEL IMPRENTADOR	610662032	\$ 27625	23%
270	DOS	1	PIZZA	PANAYOLN	VIETNAM	ACTIVISTA	11093	60%ALGODON20% NILON5% ELASTICO	PUNTO	MUJER	NUBO	NOCLIMATE	SIN DATOS DEL IMPRENTADOR	610662031	\$ 23025	20%
271	DOS	1	PIZZA	HUASER	CHINA	PAISLEY	104748	100%POLIESTER	NO PUNTO	MUJER	NUBO	NOCLIMATE	SIN DATOS DEL IMPRENTADOR	610662031	\$ 17025	23%
272	DOS	3	PIZZA	CHAMARSA	CHINA	LAUTRENDRE	1002070	100%NILON	NO PUNTO	MUJER	NUBO	NOCLIMATE	SIN DATOS DEL IMPRENTADOR	620623001	\$ 110025	23%
273	DOS	1	CLINTON (2PIZZAS)	SACD/ HAWAIIAN	CHINA	CASILLER	020000	97%POLIESTER3% ELASTICO	NO PUNTO	MUJER	NUBO	NOCLIMATE	SIN DATOS DEL IMPRENTADOR	620623000	\$ 14625	20%
274	DOS	3	PIZZA	CHAMARSA	CHINA	LAUTRENDRE	1002070	100%POLIESTER	NO PUNTO	MUJER	NUBO	NOCLIMATE	SIN DATOS DEL IMPRENTADOR	620623001	\$ 130025	20%
275	DOS	3	PIZZA	PANAYOLN	VIETNAM	IES	10002	60%ALGODON40% POLIESTER10% ELASTICO	NO PUNTO	MUJER	NUBO	NOCLIMATE NOM-020-2017	SIN DATOS DEL IMPRENTADOR	620662031	\$ 83025	20%

211/231

MCLG

Calle Oriente 233 Número 178, Col. Agrícola Oriental,
Demarcación Territorial Iztacalco, C.P. 08500, Ciudad de México.
Tel. 55 57 01 47 46 ext. 1105

CIUDAD INNOVADORA
Y DE DERECHOS



SECRETARÍA DE ADMINISTRACIÓN Y FINANZAS DE LA CIUDAD DE MÉXICO
Tesorería de la Ciudad de México
Coordinación Ejecutiva de Verificación de Comercio Exterior
Dirección de Procedimientos Legales



	DATE	IMPORTED	EXPORTED	ORIGIN	COUNTRY	MARK	ISSUING	COMMODITY	QUANTITY	UNIT	STATUS	REMARKS	DATE	VALUE	CURRENCY	TYPE	STATUS	REMARKS	DATE	VALUE	CURRENCY	TYPE
276	DOS	2	PERA	PAINTON	VIETNAM	RES	1001	60% POLYESTER 40% ALCOHOL 40% BASTARD	NO	PUNTO	MUR	NURO	NO	NO	NO	NO	NO	NO	NO	NO	NO	
277	DOS	2	PERA	PAINTON	VIETNAM	CHOCOLATE	USA	1001	60% POLYESTER 40% ALCOHOL 40% BASTARD	NO	PUNTO	MUR	NURO	NO	NO	NO	NO	NO	NO	NO	NO	
278	DOS	2	PERA	VESTRO	CHINA	MUANY	1001	60% POLYESTER 40% ALCOHOL 40% BASTARD	NO	PUNTO	MUR	NURO	NO	NO	NO	NO	NO	NO	NO	NO	NO	
279	DOS	2	PERA	VESTRO	CHINA	MUANY	1001	60% POLYESTER 40% ALCOHOL 40% BASTARD	NO	PUNTO	MUR	NURO	NO	NO	NO	NO	NO	NO	NO	NO	NO	
280	DOS	1	PERA	VESTRO	VIETNAM	HAUTEMOIR	1001	100% POLYESTER	NO	PUNTO	MUR	NURO	NO	NO	NO	NO	NO	NO	NO	NO	NO	
281	DOS	1	PERA	PAINTON	VIETNAM	HAUTEMOIR	1001	60% POLYESTER 40% ALCOHOL 40% BASTARD	NO	PUNTO	MUR	NURO	NO	NO	NO	NO	NO	NO	NO	NO	NO	
282	DOS	1	PERA	PAINTON	VIETNAM	CHOCOLATE	USA	1001	100% POLYESTER	NO	PUNTO	MUR	NURO	NO	NO	NO	NO	NO	NO	NO	NO	
283	DOS	1	PERA	PAINTON	VIETNAM	HAUTEMOIR	1001	60% POLYESTER 40% ALCOHOL 40% BASTARD	NO	PUNTO	MUR	NURO	NO	NO	NO	NO	NO	NO	NO	NO	NO	
284	DOS	1	PERA	PAINTON	VIETNAM	HAUTEMOIR	1001	60% POLYESTER 40% ALCOHOL 40% BASTARD	NO	PUNTO	MUR	NURO	NO	NO	NO	NO	NO	NO	NO	NO	NO	
285	DOS	1	PERA	PAINTON	VIETNAM	HAUTEMOIR	1001	60% POLYESTER 40% ALCOHOL 40% BASTARD	NO	PUNTO	MUR	NURO	NO	NO	NO	NO	NO	NO	NO	NO	NO	
286	DOS	1	PERA	PAINTON	VIETNAM	HAUTEMOIR	1001	60% POLYESTER 40% ALCOHOL 40% BASTARD	NO	PUNTO	MUR	NURO	NO	NO	NO	NO	NO	NO	NO	NO	NO	
287	DOS	3	PERA	VESTRO	CHINA	MUANY	1001	60% POLYESTER 40% ALCOHOL 40% BASTARD	NO	PUNTO	MUR	NURO	NO	NO	NO	NO	NO	NO	NO	NO	NO	
288	DOS	3	PERA	VESTRO	CHINA	MUANY	1001	60% POLYESTER 40% ALCOHOL 40% BASTARD	NO	PUNTO	MUR	NURO	NO	NO	NO	NO	NO	NO	NO	NO	NO	
289	DOS	1	CONFINO (2175AS)	PANTONY	SAUDARA	CAMEROIA	RES	2175AS	60% POLYESTER 40% ALCOHOL 40% BASTARD	NO	PUNTO	MUR	NURO	NO	NO	NO	NO	NO	NO	NO	NO	
290	DOS	1	CONFINO (2175AS)	PANTONY	SAUDARA	CHINA	HAUTEMOIR	1001	60% POLYESTER 40% ALCOHOL 40% BASTARD	NO	PUNTO	MUR	NURO	NO	NO	NO	NO	NO	NO	NO	NO	
291	DOS	1	PERA	SAUDARA	CHINA	OSTRO	1001	60% POLYESTER 40% ALCOHOL 40% BASTARD	NO	PUNTO	MUR	NURO	NO	NO	NO	NO	NO	NO	NO	NO	NO	
292	DOS	1	PERA	VESTRO	CHINA	HAUTEMOIR	1001	60% POLYESTER 40% ALCOHOL 40% BASTARD	NO	PUNTO	MUR	NURO	NO	NO	NO	NO	NO	NO	NO	NO	NO	
293	DOS	0	PERA	SAUDARA	CHINA	HAUTEMOIR	1001	60% POLYESTER 40% ALCOHOL 40% BASTARD	NO	PUNTO	MUR	NURO	NO	NO	NO	NO	NO	NO	NO	NO	NO	
294	DOS	0	PERA	SAUDARA	CHINA	HAUTEMOIR	1001	60% POLYESTER 40% ALCOHOL 40% BASTARD	NO	PUNTO	MUR	NURO	NO	NO	NO	NO	NO	NO	NO	NO	NO	
295	DOS	1	CONFINO (2175AS)	PANTONY	SAUDARA	CHINA	HAUTEMOIR	1001	60% POLYESTER 40% ALCOHOL 40% BASTARD	NO	PUNTO	MUR	NURO	NO	NO	NO	NO	NO	NO	NO	NO	
296	DOS	1	PERA	HAUTEMOIR	CHINA	HAUTEMOIR	1001	60% POLYESTER 40% ALCOHOL 40% BASTARD	NO	PUNTO	MUR	NURO	NO	NO	NO	NO	NO	NO	NO	NO	NO	
297	DOS	1	PERA	VESTRO	VIETNAM	HAUTEMOIR	1001	60% POLYESTER 40% ALCOHOL 40% BASTARD	NO	PUNTO	MUR	NURO	NO	NO	NO	NO	NO	NO	NO	NO	NO	
298	DOS	1	PERA	VESTRO	CHINA	HAUTEMOIR	1001	60% POLYESTER 40% ALCOHOL 40% BASTARD	NO	PUNTO	MUR	NURO	NO	NO	NO	NO	NO	NO	NO	NO	NO	
299	DOS	1	PERA	VESTRO	CHINA	HAUTEMOIR	1001	60% POLYESTER 40% ALCOHOL 40% BASTARD	NO	PUNTO	MUR	NURO	NO	NO	NO	NO	NO	NO	NO	NO	NO	
300	DOS	1	PERA	VESTRO	CHINA	HAUTEMOIR	1001	60% POLYESTER 40% ALCOHOL 40% BASTARD	NO	PUNTO	MUR	NURO	NO	NO	NO	NO	NO	NO	NO	NO	NO	
301	DOS	3	PERA	VESTRO	CHINA	HAUTEMOIR	1001	60% POLYESTER 40% ALCOHOL 40% BASTARD	NO	PUNTO	MUR	NURO	NO	NO	NO	NO	NO	NO	NO	NO	NO	
302	DOS	1	PERA	SAUDARA	CHINA	HAUTEMOIR	1001	60% POLYESTER 40% ALCOHOL 40% BASTARD	NO	PUNTO	MUR	NURO	NO	NO	NO	NO	NO	NO	NO	NO	NO	
303	DOS	1	CONFINO (2175AS)	PANTONY	SAUDARA	CHINA	HAUTEMOIR	1001	60% POLYESTER 40% ALCOHOL 40% BASTARD	NO	PUNTO	MUR	NURO	NO	NO	NO	NO	NO	NO	NO	NO	
304	DOS	1	CONFINO (2175AS)	PANTONY	SAUDARA	CHINA	HAUTEMOIR	1001	60% POLYESTER 40% ALCOHOL 40% BASTARD	NO	PUNTO	MUR	NURO	NO	NO	NO	NO	NO	NO	NO	NO	
305	DOS	2	CONFINO (2175AS)	PANTONY	SAUDARA	CHINA	HAUTEMOIR	1001	60% POLYESTER 40% ALCOHOL 40% BASTARD	NO	PUNTO	MUR	NURO	NO	NO	NO	NO	NO	NO	NO	NO	
306	DOS	1	CONFINO (2175AS)	PANTONY	SAUDARA	CHINA	HAUTEMOIR	1001	60% POLYESTER 40% ALCOHOL 40% BASTARD	NO	PUNTO	MUR	NURO	NO	NO	NO	NO	NO	NO	NO	NO	
307	DOS	1	CONFINO (2175AS)	PANTONY	SAUDARA	CHINA	HAUTEMOIR	1001	60% POLYESTER 40% ALCOHOL 40% BASTARD	NO	PUNTO	MUR	NURO	NO	NO	NO	NO	NO	NO	NO	NO	
308	DOS	1	CONFINO (2175AS)	PANTONY	SAUDARA	CAMEROIA	RES	2175AS	60% POLYESTER 40% ALCOHOL 40% BASTARD	NO	PUNTO	MUR	NURO	NO	NO	NO	NO	NO	NO	NO	NO	

MGEG

Calle Oriente 233 Número 178, Col. Agrícola Oriental,
Demarcación Territorial Iztacalco, C.P. 08500, Ciudad de México.
Tel. 55 57 01 47 46 ext. 1105

**CIUDAD INNOVADORA
Y DE DERECHOS**



SECRETARÍA DE ADMINISTRACIÓN Y FINANZAS DE LA CIUDAD DE MÉXICO
Tesorería de la Ciudad de México
Coordinación Ejecutiva de Verificación de Comercio Exterior
Dirección de Procedimientos Legales

[illegible]

213/231

MGL:G

Calle Oriente 233 Número 178, Col. Agrícola Oriental,
Demarcación Territorial Iztacalco, C.P. 08500, Ciudad de México.
Tel. 55 57 01 47 46 ext. 1105

CIUDAD INNOVADORA
Y DE DERECHOS



SECRETARÍA DE ADMINISTRACIÓN Y FINANZAS DE LA CIUDAD DE MÉXICO
Tesorería de la Ciudad de México
Coordinación Ejecutiva de Verificación de Comercio Exterior
Dirección de Procedimientos Legales

[illegible]

214/231

CIUDAD INNOVADORA
Y DE DERECHOS



SECRETARÍA DE ADMINISTRACIÓN Y FINANZAS DE LA CIUDAD DE MÉXICO
Tesorería de la Ciudad de México
Coordinación Ejecutiva de Verificación de Comercio Exterior
Dirección de Procedimientos Legales

[illegible]

215/231

MCI 68

Calle Oriente 233 Número 178, Col. Agrícola Oriental,
Demarcación Territorial Iztacalco, C.P. 08500, Ciudad de México.
Tel. 55 57 01 47 46 ext. 1105

**CIUDAD INNOVADORA
Y DE DERECHOS**



SECRETARÍA DE ADMINISTRACIÓN Y FINANZAS DE LA CIUDAD DE MÉXICO
Tesorería de la Ciudad de México
Coordinación Ejecutiva de Verificación de Comercio Exterior
Dirección de Procedimientos Legales

[illegible]

LINEA	TIPO	CANTIDAD	UNIDAD DE MEDIDA	DESCRIPCION	ORIGEN	MARCA	ESTADO Y/O MODELO	ESTADO	CONDICION	VALOR EN MONEDA LOCAL	VALOR EN MONEDA EXTRANJERA CON MONEDA LOCAL	VALOR EN MONEDA EXTRANJERA
417	TRUSS	9	PAR	CAJAZO CASUAL	VIETNAM	NIKE	AT7184-002	NUOVO	NO CUMPLE	SIN IMPORTADOR	6402.99.91.00	\$ 9,102.75
418	TRUSS	57	PAR	CAJAZO CASUAL	VIETNAM	NIKE	AT7184-002	NUOVO	NO CUMPLE	SIN IMPORTADOR	6402.91.06.01	\$ 76,907.25
419	TRUSS	6	PAR	CAJAZO CASUAL	VIETNAM	NIKE	105409122	NUOVO	NO CUMPLE	SIN IMPORTADOR	6402.99.91.00	\$ 7,694.50
420	TRUSS	4	PAR	CAJAZO CASUAL	VIETNAM	NIKE	105409122	NUOVO	NO CUMPLE	SIN IMPORTADOR	6402.91.06.01	\$ 3,897.00
421	TRUSS	7	PAR	BOTIN	CHINA	WILD DIVA	SI MODELO	NUOVO	NO CUMPLE	SIN IMPORTADOR	6402.91.06.02	\$ 4,142.25
422	TRUSS	10	PAR	CAJAZO CASUAL	VIETNAM	NIKE	354672105	NUOVO	NO CUMPLE	SIN IMPORTADOR	6402.91.06.01	\$ 11,242.50
423	TRUSS	15	PAR	CAJAZO CASUAL	VIETNAM	NIKE	314672105	NUOVO	NO CUMPLE	SIN IMPORTADOR	6402.99.91.00	\$ 16,863.75
424	TRUSS	4	PAR	CAJAZO CASUAL	ITALIA	DOLCE & GABBANA	SI MODELO	NUOVO	NO CUMPLE	SIN IMPORTADOR	6402.99.91.00	\$ 2,099.00
425	TRUSS	3	PAR	CAJAZO CASUAL	VIETNAM	GUESS	119410419	NUOVO	NO CUMPLE	SIN IMPORTADOR	6402.99.92.00	\$ 3,204.00
426	TRUSS	8	PAR	CAJAZO CASUAL	CHINA	LILIANA	SI MODELO	NUOVO	NO CUMPLE	SIN IMPORTADOR	6402.99.92.00	\$ 2,274.00
427	TRUSS	11	PAR	CAJAZO CASUAL	CHINA	LILIANA	SI MODELO	NUOVO	NO CUMPLE	SIN IMPORTADOR	6402.91.06.02	\$ 6,591.75
428	TRUSS	5	PAR	CAJAZO CASUAL	INDONESIA	PUMA	SI MODELO	NUOVO	NO CUMPLE	SIN IMPORTADOR	6402.99.92.00	\$ 5,246.25
429	TRUSS	4	PAR	CAJAZO CASUAL	CHINA	LA SHIRAZI	DESING-14	NUOVO	NO CUMPLE	SIN IMPORTADOR	6402.99.92.00	\$ 1,197.00
430	TRUSS	2	PAR	CAJAZO CASUAL	VIETNAM	PUMA	621009	NUOVO	NO CUMPLE	SIN IMPORTADOR	6402.91.06.02	\$ 1,298.95
431	TRUSS	3	PAR	CAJAZO CASUAL	VIETNAM	NIKE	AT71104-002	NUOVO	NO CUMPLE	SIN IMPORTADOR	6402.91.06.00	\$ 2,472.75
432	TRUSS	3	PAR	CAJAZO CASUAL	VIETNAM	NIKE	DC9036-100	NUOVO	NO CUMPLE	SIN IMPORTADOR	6402.99.91.00	\$ 2,637.75
433	TRUSS	5	PAR	CAJAZO CASUAL	ITALIA	LOUIS HUTTON	SI MODELO	NUOVO	NO CUMPLE	SIN IMPORTADOR	6402.99.91.00	\$ 2,054.75
434	TRUSS	3	PAR	CAJAZO CASUAL	ITALIA	LOUIS HUTTON	SI MODELO	NUOVO	NO CUMPLE	SIN IMPORTADOR	6402.91.06.02	\$ 6,599.25
435	TRUSS	5	PAR	CAJAZO CASUAL	INDONESIA	ADIDAS	PW001001	NUOVO	NO CUMPLE	SIN IMPORTADOR	6402.99.92.00	\$ 4,308.75
436	TRUSS	5	PAR	CAJAZO CASUAL	CHINA	LA SHIRAZI	FLOW-22	NUOVO	NO CUMPLE	SIN IMPORTADOR	6402.99.92.00	\$ 1,410.25
437	TRUSS	3	PAR	CAJAZO CASUAL	CHINA	BERNISS	FREYA-01	NUOVO	NO CUMPLE	SIN IMPORTADOR	6402.99.92.00	\$ 897.75
438	TRUSS	4	PAR	CAJAZO CASUAL	CHINA	LILIANA	VANYA-10	NUOVO	NO CUMPLE	SIN IMPORTADOR	6402.99.92.00	\$ 1,147.00
439	TRUSS	2	PAR	CAJAZO CASUAL	TAIWAN	NIKE	G97606	NUOVO	NO CUMPLE	SIN IMPORTADOR	6402.91.06.01	\$ 2,698.50
440	TRUSS	3	PAR	CAJAZO CASUAL	VIETNAM	ADIDAS	AP3666	NUOVO	NO CUMPLE	SIN IMPORTADOR	6402.91.06.02	\$ 2,360.25
441	TRUSS	1	PAR	CAJAZO CASUAL	VIETNAM	NIKE	554725-124	NUOVO	NO CUMPLE	SIN IMPORTADOR	6402.91.06.01	\$ 1,161.75

216/231

Calle Oriente 233 Número 178, Col. Agrícola Oriental,
Demarcación Territorial Iztacalco, C.P. 06500, Ciudad de México.
Tel. 55 57 01 47 46 ext. 1105

**CIUDAD INNOVADORA
Y DE DERECHOS**



GOBIERNO DE LA
CIUDAD DE MÉXICO

SECRETARÍA DE ADMINISTRACIÓN Y FINANZAS DE LA CIUDAD DE MÉXICO
Tesorería de la Ciudad de México
Coordinación Ejecutiva de Verificación de Comercio Exterior
Dirección de Procedimientos Legales

Número de orden: CVD0900032/22
Expediente: CPA0900039/22
SAF/TCDMX/CEVCE/DPL/1809/2022



CASO	CANTIDAD	UNIDAD DE MEDIDA	DESCRIPCION	ORIGEN	MARCA	ESTILO Y/O MODELO	DETALLE	NOM-004-SCFI-1997	PERSONA QUE LO UTILIZA	COMPOSICION	FRANQUICIA ARANCELARIA CON NÚMERO DE REGISTRO DE COMERCIO EXTERIOR	VALOR EN ADUANA	IB	
440	CUATRO	1	PIEZA	BOLSA	CHINA	ZALIA	8077 CHEN	NUOVO	CUMPLE	DAMA	100% POLIURETANO	4202.22.03.01	\$ 239.25	20%
443	CUATRO	1	PIEZA	BOLSA	CHINA	ZALIA	8047 YELLOW	NUOVO	CUMPLE	DAMA	100% POLIURETANO	4202.22.03.01	\$ 239.25	20%
444	CUATRO	1	PIEZA	BOLSA	CHINA	DIPENSIE	SIN MODELO	NUOVO	CUMPLE	DAMA	100% POLIURETANO	4202.22.03.01	\$ 239.25	20%
445	CUATRO	1	PIEZA	BOLSA	CHINA	XL	SWO10	NUOVO	CUMPLE	DAMA	100% POLIURETANO	4202.22.03.01	\$ 239.25	20%
446	CUATRO	1	PIEZA	BOLSA	CHINA	DIQUE	SIN MODELO	NUOVO	CUMPLE	DAMA	100% PVC	4202.22.03.01	\$ 239.25	20%
447	CUATRO	1	PIEZA	BOLSA	CHINA	SIN MARCA	M9011	NUOVO	CUMPLE	DAMA	100% POLIURETANO	4202.22.03.01	\$ 239.25	20%
448	CUATRO	1	PIEZA	BOLSA	CHINA	SIN MARCA	SIN MODELO	NUOVO	CUMPLE	DAMA	100% POLIURETANO	4202.22.03.01	\$ 239.25	20%
449	CUATRO	1	PIEZA	BOLSA	CHINA	DIPENSIE	SIN MODELO	NUOVO	CUMPLE	DAMA	100% POLIURETANO	4202.22.03.01	\$ 239.25	20%
450	CUATRO	1	PIEZA	BOLSA	CHINA	DIPENSIE	SIN MODELO	NUOVO	CUMPLE	DAMA	100% POLIURETANO	4202.22.03.01	\$ 239.25	20%
451	CUATRO	1	PIEZA	BOLSA	CHINA	LZL	XUEA	NUOVO	CUMPLE	DAMA	100% PVC	4202.22.03.01	\$ 239.25	20%
452	CUATRO	1	PIEZA	MOCHILA	CHINA	DIPENSIE	A 87-7	NUOVO	CUMPLE	DAMA	100% POLIURETANO	4202.92.04.01	\$ 336.75	20%
453	CUATRO	1	PIEZA	MOCHILA	CHINA	LZL	067-27	NUOVO	CUMPLE	DAMA	100% PVC	4202.92.04.01	\$ 351.75	20%
454	CUATRO	1	PIEZA	BOLSA	CHINA	DIPENSIE	AD3	NUOVO	CUMPLE	DAMA	100% PVC	4202.22.03.01	\$ 239.25	20%
455	CUATRO	1	PIEZA	BOLSA	CHINA	SIN MARCA	SIN MODELO	NUOVO	CUMPLE	DAMA	100% PVC	4202.22.03.01	\$ 239.25	20%
456	CUATRO	1	PIEZA	BOLSA	CHINA	SIN MARCA	SIN MODELO	NUOVO	CUMPLE	DAMA	100% POLIURETANO	4202.22.03.01	\$ 239.25	20%
457	CUATRO	1	PIEZA	BOLSA	CHINA	SIN MARCA	SIN MODELO	NUOVO	CUMPLE	DAMA	100% POLIURETANO	4202.22.03.01	\$ 239.25	20%
458	CUATRO	1	PIEZA	BOLSA	CHINA	ZALIA	7041-3	NUOVO	CUMPLE	DAMA	100% PVC	4202.22.03.01	\$ 239.25	20%
459	CUATRO	1	PIEZA	BOLSA	CHINA	SIN MARCA	SIN MODELO	NUOVO	CUMPLE	DAMA	100% POLIURETANO	4202.22.03.01	\$ 239.25	20%

Caso Cinco:

	CASO	CANTIDAD	UNIDAD DE MEDIDA	DESCRIPCION	ORIGEN	MARCA	ESTILO Y/O MODELO	COMPOSICION	PERSONA QUE LO UTILIZA	DETALLE	NOM-004-SCFI-1997	DESCRIPCION	FRANQUICIA ARANCELARIA CON NÚMERO DE REGISTRO DE COMERCIO EXTERIOR	VALOR EN ADUANA	IB
460	CINCO	1	PIEZA	BOLSA	CHINA	SIN MARCA	SIN MODELO	100% PVC	DAMA	NUOVO	NO CUMPLE	SIN IMPORTADOR	4202.22.03.01	\$ 239.25	20%
461	CINCO	1	PIEZA	CANGURERA	CHINA	RAM FORBIVER	SIN MODELO	100% POLIURETANO	DAMA	NUOVO	NO CUMPLE	SIN IMPORTADOR	4202.92.04.01	\$ 321.75	20%
462	CINCO	1	PIEZA	BOLSA	CHINA	C & L	CL-122KH	100% POLIURETANO	DAMA	NUOVO	NO CUMPLE	SIN IMPORTADOR	4202.22.03.01	\$ 239.25	20%
463	CINCO	1	PIEZA	BOLSA	CHINA	CHANEL	HH-715	100% VINIL	DAMA	NUOVO	NO CUMPLE	SIN IMPORTADOR	4202.22.03.01	\$ 270.75	20%
464	CINCO	1	PIEZA	MOCHILA	CHINA	SIN MARCA	SIN MODELO	100% PVC	DAMA	NUOVO	NO CUMPLE	SIN IMPORTADOR	4202.92.04.01	\$ 524.75	20%
465	CINCO	1	PIEZA	MOCHILA	CHINA	SIN MARCA	SIN MODELO	100% PVC	DAMA	NUOVO	NO CUMPLE	SIN IMPORTADOR	4202.92.04.01	\$ 351.75	20%
466	CINCO	1	PIEZA	MOCHILA	CHINA	LZL	067-24	100% PVC	DAMA	NUOVO	NO CUMPLE	SIN IMPORTADOR	4202.92.04.01	\$ 290.25	20%
467	CINCO	1	PIEZA	BOLSA	CHINA	SIN MARCA	SIN MODELO	100% POLIURETANO	DAMA	NUOVO	NO CUMPLE	SIN IMPORTADOR	4202.22.03.01	\$ 239.25	20%
468	CINCO	1	PIEZA	BOLSA	CHINA	CHARLES & KOFFH	SIN MODELO	SINTETICO	DAMA	NUOVO	NO CUMPLE	SIN IMPORTADOR	4202.22.03.01	\$ 239.25	20%
469	CINCO	1	PIEZA	BOLSA DE MANO	CHINA	IN'S	SIN MODELO	100% POLIURETANO	DAMA	NUOVO	NO CUMPLE NOM-004-SCFI-2006	SIN IMPORTADOR	4202.22.03.02	\$ 239.25	20%
470	CINCO	1	PIEZA	BOLSA	CHINA	SIN MARCA	SIN MODELO	SINTETICO	DAMA	NUOVO	NO CUMPLE	SIN IMPORTADOR	4202.22.03.01	\$ 239.25	20%
471	CINCO	1	PIEZA	BOLSA	CHINA	LZL	H-3	100% PVC	DAMA	NUOVO	NO CUMPLE	SIN IMPORTADOR	4202.22.03.01	\$ 239.25	20%
472	CINCO	1	PIEZA	BOLSA	CHINA	SIN MARCA	SIN MODELO	SINTETICO	DAMA	NUOVO	NO CUMPLE	SIN IMPORTADOR	4202.22.03.01	\$ 239.25	20%
473	CINCO	1	PIEZA	BOLSA	CHINA	SIN MARCA	SIN MODELO	SINTETICO	DAMA	NUOVO	NO CUMPLE	SIN IMPORTADOR	4202.22.03.01	\$ 239.25	20%

MG/

217/231

Calle Oriente 233 Número 178, Col. Agrícola Oriental,
Demarcación Territorial Iztacalco, C.P. 08500, Ciudad de México.
Tel. 55 57 01 47 46 ext. 1105

CIUDAD INNOVADORA
Y DE DERECHOS



GOBIERNO DE LA
CIUDAD DE MÉXICO

SECRETARÍA DE ADMINISTRACIÓN Y FINANZAS DE LA CIUDAD DE MÉXICO
Tesorería de la Ciudad de México
Coordinación Ejecutiva de Verificación de Comercio Exterior
Dirección de Procedimientos Legales



2022 *Ricardo Flores*
Año de *Magón*
INSTITUCIÓN DE LA REVOLUCIÓN MEXICANA

Número de orden: CVD0900032/22
Expediente: CPA0900039/22
SAF/TCDMX/CEVCE/DPL/1809/2022

Considerando lo anterior, esta Autoridad determina que el valor aduana para el **Caso Uno**: 109 piezas y conjunto de (2 piezas) de blusa, blusón, body, cardigan, chaleco, chamarra, chamarra y pantalón, falda, jumpsuit, mallón, pantalón, pantalón con peto, pantalón y sudadera, pijama, playera, short, sudadera, suéter, top, vestido y vestidos, nuevos, varias marcas y sin marca, varios modelos y sin modelo de origen y procedencia extranjera; **Caso Dos**: 575 piezas y conjunto de (2 y 3 piezas) de abrigo, blazer, blazer y top, blusa, blusa y pantalón, blusón, body, camisa, cardigan, chaleco, chaleco y short, chamarra, chamarra/pantalón, chamarra y short, falda, falda y blusa, falda y top, faldas, gabardina, jumper, jumpsuit, mallón, pans, pantalón, pantalón y chamarra, pantalón y sudadera, pantalón y top, pantalón, torera y top, pijama, playera, saco, saco/pantalón, saco y falda, saco y pantalón, saco y top, short, sudadera, suéter, top, top y pantalón, top y short, vestido y vestidos, nuevos, varias marcas y sin marca, varios modelos y sin modelo de origen y procedencia extranjera; **Caso Tres**: 182 pares de botín y calzado casual, nuevos, varias marcas, varios modelos y sin modelo de origen y procedencia extranjera; **Caso Cuatro**: 18 piezas de bolsas y mochilas, nuevas, varias marcas y sin marca, varios modelos y sin modelo de origen y procedencia extranjera; y **Caso Cinco**: 14 piezas de bolsa, bolsa de mano, cangurera y mochila, nuevas, varias marcas y sin marca, varios modelos y sin modelo de origen y procedencia extranjera, asciende a la cantidad de **\$362,596.46** (Trescientos sesenta y dos mil quinientos noventa y seis pesos 46/100 M.N.).

Ahora bien, la fracción arancelarias antes descritas se encuentran sujetas a lo siguiente:

b) Al pago del **Impuesto General de Importación** del 20% para la mercancía clasificada en las fracciones arancelarias 4202.22.03 01, 4202.22.03 02, 4202.92.04 01, 6102.20.03 01, 6104.22.01 00, 6104.23.01 00, 6104.33.02 99, 6104.42.03 01, 6104.43.02 91, 6104.44.02 02, 6104.53.02 91, 6104.59.03 01, 6104.62.03 91, 6104.69.03 01, 6109.90.99 91, 6114.20.01 00, 6114.30.02 99, 6204.22.01 00, 6204.23.01 00, 6208.21.01 99, 6208.22.01 00, 6210.30.01 00, 6210.50.01 00, 6211.42.02 99 y 6211.43.02 99; del 25% para la mercancía clasificada en las fracciones arancelarias 6102.30.99 02, 6104.63.99, 6104.63.99 92, 6106.10.02 91, 6106.20.99 91, 6109.10.03 99, 6110.20.05 01, 6110.20.05 03, 6110.20.05 94, 6110.30.99 93, 6110.30.99 99, 6202.12.99 01, 6202.13.99 01, 6204.33.99 01, 6204.42.99 91, 6204.43.99 01, 6204.43.99 91, 6204.52.03 01, 6204.53.99 91, 6204.62.09 01, 6204.62.09 02, 6204.62.09 91, 6204.62.09 92, 6204.62.09 95, 6204.63.91 02, 6204.63.91 91, 6204.63.91 92, 6204.69.99 01, 6206.30.04 01, 6206.40.91 00, 6402.91.06 01, 6402.91.06 02 y 6402.91.06 y del 30% para la mercancía clasificada en las fracciones arancelarias 6402.99.91 00 y 6402.99.92 00, de conformidad con los artículos 51, primer párrafo, fracción I y 80 de la Ley Aduanera en vigor; 1º de la Ley de los Impuestos Generales de Importación y de Exportación; y 12, primer párrafo, fracción I de la Ley de Comercio Exterior, por lo que existe una omisión de contribuciones.

c) Al pago del **Impuesto del Valor Agregado** del 16%, con fundamento en los artículos 1º, primer párrafo, fracción IV, y segundo párrafo, 24, primer párrafo, fracción I y 27 de la Ley del Impuesto al Valor Agregado en vigor, por lo que existe una omisión de contribuciones.

d) La mercancía clasificada en las fracciones arancelarias con número de identificación comercial 4202.22.03 02, 6102.20.03 01, 6102.30.99 02, 6104.22.01 00, 6104.23.01 00, 6104.33.02 99, 6104.42.03 01, 6104.43.02 91, 6104.44.02 02, 6104.53.02 91, 6104.59.03 01, 6104.62.03 91, 6104.63.99 01, 6104.63.99 92, 6104.69.03 01, 6106.10.02 91, 6106.20.99 91, 6109.10.03 99, 6109.90.99 91, 6110.20.05 01, 6110.20.05 03, 6110.20.05 94, 6110.30.99 93, 6110.30.99 99, 6114.20.01 00, 6114.30.02 99, 6202.12.99 01, 6202.13.99 01, 6204.22.01 00, 6204.23.01 00, 6204.33.99 01, 6204.42.99 91, 6204.43.99 01, 6204.43.99 91, 6204.52.03 01, 6204.53.99 91, 6204.62.09 01, 6204.62.09 02, 6204.62.09 91, 6204.62.09 92, 6204.62.09 95, 6204.63.91 02, 6204.63.91 91, 6204.63.91 92, 6204.69.99 01, 6206.30.04 01, 6206.40.91 00, 6208.21.01 99, 6208.22.01 00, 6211.42.02 99, 6211.43.02 99, del **Caso Uno, Dos y Cinco** se encuentra sujeta al cumplimiento de las especificaciones del inciso 4.1. (Información Comercial) de la Norma Oficial Mexicana, NOM-004-SCFI-2006, publicada en el Diario Oficial de la Federación el 21 de junio de 2006 y a lo dispuesto en el artículo 3, fracción I, del Acuerdo que establece la clasificación y codificación de mercancías cuya importación y exportación en las que se clasifican las mercancías sujetas al cumplimiento de las Normas Oficiales Mexicanas en el punto de su entrada al país, y en el de su salida, contenido en el Anexo 2.4.1 del Acuerdo por el que la Secretaría de Economía emite reglas y criterios de carácter general de materia de Comercio Exterior, publicadas en el Diario Oficial de la Federación del 31 de diciembre de 2012 modificadas mediante diversos publicados en el mismo medio informativo.

La mercancía clasificada en las fracciones arancelarias con número de identificación comercial 4202.22.03 01, 4202.92.04 01, 6210.30.01 00, 6210.50.01 00, 6402.91.06 01, 6402.91.06 02, 6402.91.06 03, 6402.99.91 00 y 6402.99.92 00, del **Caso Uno, Dos, Tres, Cuatro y Cinco** se encuentra sujeta al cumplimiento se encuentran sujetas al cumplimiento de las especificaciones del capítulo 4 (Información Comercial) de la Norma Oficial Mexicana, NOM-020-SCFI-1997, publicada en el Diario Oficial de la Federación el 27 de abril de 1998 y a lo dispuesto en el

219/231

MCEG

Calle Oriente 233 Número 178, Col. Agrícola Oriental,
Demarcación Territorial Iztacalco, C.P. 06500, Ciudad de México.
Tel. 55 57 01 47 46 ext. 1105

CIUDAD INNOVADORA
Y DE DERECHOS



GOBIERNO DE LA
CIUDAD DE MÉXICO

SECRETARÍA DE ADMINISTRACIÓN Y FINANZAS DE LA CIUDAD DE MÉXICO
Tesorería de la Ciudad de México
Coordinación Ejecutiva de Verificación de Comercio Exterior
Dirección de Procedimientos Legales



Número de orden: CVD0900032/22
Expediente: CPA0900039/22
SAF/TCDMX/CEVCE/DPL/1809/2022

artículo 3, fracción II, del Acuerdo que establece la clasificación y codificación de mercancías cuya importación y exportación en las que se clasifican las mercancías sujetas al cumplimiento de las Normas Oficiales Mexicanas en el punto de su entrada al país, y en el de su salida, contenido en el Anexo 2.4.1 del Acuerdo por el que la Secretaría de Economía emite reglas y criterios de carácter general de materia de Comercio Exterior, publicadas en el Diario Oficial de la Federación 31 de diciembre de 2012, modificadas mediante diversos publicados en el mismo medio informativo.

IV.- En cuanto a las irregularidades antes citadas, y en virtud de no haberse exhibido prueba o alegato alguno que las desvirtuara, se determinó que no se acreditó la legal importación, estancia o tenencia de la mercancía antes citada en el país, en términos de lo dispuesto en el artículo 146, primer párrafo, fracciones I, II y III de la Ley Aduanera, el cual establece que la legal tenencia de mercancías de procedencia extranjera deberá ampararse en todo tiempo con documentación aduanera que acredite su legal importación, nota de venta expedida por autoridad fiscal federal o factura, tal y como se transcribe a continuación:

"Artículo 146. La tenencia, transporte o manejo de mercancías de procedencia extranjera, a excepción de las de uso personal, deberá ampararse en todo tiempo, con cualquiera de los siguientes documentos:

I. Documentación aduanera que acredite su legal importación, o bien, los documentos electrónicos o digitales, que de acuerdo a las disposiciones legales aplicables y las reglas que al efecto emita el Servicio de Administración Tributaria, acrediten su legal tenencia, transporte o manejo.

Tratándose de la enajenación de vehículos importados, en definitiva, el importador deberá entregar el pedimento de importación al adquirente. En enajenaciones posteriores, el adquirente deberá exigir dicho pedimento y conservarlo para acreditar la legal estancia del vehículo en el país.

II. Nota de venta expedida por autoridad fiscal federal o institución autorizada por ésta, o la documentación que acredite la entrega de las mercancías por parte de la Secretaría.

III. Factura expedida por empresario establecido e inscrito en el registro federal de contribuyentes, o en su caso, el conprobante fiscal digital, los que deberán reunir los requisitos que señale el Código Fiscal de la Federación.

...

Por lo tanto, de las consideraciones de referencia se puede apreciar claramente que se cometieron las infracciones establecidas en el artículo 176, primer párrafo, fracciones I, II y X de la Ley Aduanera, así como en el artículo 184, párrafo, fracción XIV del mismo ordenamiento legal, por lo que la **C. Xóchitl Alejandra Marín Hernández, tenedora de las mercancías de origen y procedencia extranjera**, consistente en **Caso Uno:** 109 piezas y conjunto de (2 piezas) de blusa, blusón, body, cardigan, chaleco, chamarra, chamarra y pantalón, falda, jumpsuit, mallón, pantalón, pantalón con peto, pantalón y sudadera, pijama, playera, short, sudadera, suéter, top, vestido y vestidos, nuevos, varias marcas y sin marca, varios modelos y sin modelo de origen y procedencia extranjera; **Caso Dos:** 575 piezas y conjunto de (2 y 3 piezas) de abrigo, blazer, blazer y top, blusa, blusa y pantalón, blusón, body, camisa, cardigan, chaleco, chaleco y short, chamarra, chamarra/pantalón, chamarra y short, falda, falda y blusa, falda y top, faldas, gabardina, jumper, jumpsuit, mallón, pans, pantalón, pantalón y chamarra, pantalón y sudadera, pantalón y top, pantalón, torera y top, pijama, playera, saco, saco/pantalón, saco y falda, saco y pantalón, saco y top, short, sudadera, suéter, top, top y pantalón, top y short, vestido y vestidos, nuevos, varias marcas y sin marca, varios modelos y sin modelo de origen y procedencia extranjera; **Caso Tres:** 182 pares de botín y calzado casual, nuevos, varias marcas, varios modelos y sin modelo de origen y procedencia extranjera; **Caso Cuatro:** 18 piezas de bolsas y mochilas, nuevas, varias marcas y sin marca, varios modelos y sin modelo de origen y procedencia extranjera; y **Caso Cinco:** 14 piezas de bolsa, bolsa de mano, cangurera y mochila, nuevas, varias marcas y sin marca, varios modelos y sin modelo de origen y procedencia extranjera, se le sancionará en términos de lo dispuesto por el artículo 179 de la Ley Aduanera de referencia, preceptos legales que señalan lo siguiente:

"Artículo 176. Comete las infracciones relacionadas con la importación o exportación, quien introduzca al país o extraiga de él mercancías, en cualquiera de los siguientes casos:

MG/EL

Calle Oriente 233 Número 178, Col. Agrícola Oriental,
Demarcación Territorial Iztacalco, C.P. 08500, Ciudad de México.
Tel. 55 57 01 47 46 ext. 1105

219/231

7

CIUDAD INNOVADORA
Y DE DERECHOS



GOBIERNO DE LA
CIUDAD DE MÉXICO

SECRETARÍA DE ADMINISTRACIÓN Y FINANZAS DE LA CIUDAD DE MÉXICO
Tesorería de la Ciudad de México
Coordinación Ejecutiva de Verificación de Comercio Exterior
Dirección de Procedimientos Legales

Número de orden: CVD0900032/22
Expediente: CPA0900039/22
SAF/TCDMX/CEVCE/DPL/1809/2022



I. Omitiendo el pago total o parcial de los impuestos al comercio exterior y, en su caso, de las cuotas compensatorias, que deban cubrirse.

II. Sin permiso de las autoridades competentes o sin la firma electrónica en el pedimento que demuestre el despacho total o parcial del permiso antes de realizar los trámites del despacho aduanero o sin cumplir cualesquiera otras regulaciones o restricciones no arancelarias emitidas conforme a la Ley de Comercio Exterior, por razones de seguridad nacional, salud pública, preservación de la flora o fauna, del medio ambiente, de sanidad fitopecuaria o los relativos a Normas Oficiales Mexicanas excepto tratándose de las Normas Oficiales Mexicanas de información comercial, compromisos internacionales, requerimientos de orden público o cualquiera otra regulación.

X. Cuando no se acredite con la documentación aduanal correspondiente la legal estancia o tenencia de las mercancías en el país o que se sometieron a los trámites previstos en esta Ley, para su introducción al territorio nacional o para su salida del mismo. Se considera que se encuentran dentro de este supuesto, las mercancías que se presenten ante el mecanismo de selección automatizado sin pedimento, cuando éste sea exigible, o con un pedimento que no corresponda.

"Artículo 179. Las sanciones establecidas por el artículo 178, se aplicarán a quien enajene, comercie, adquiera o tenga en su poder por cualquier título mercancías extranjeras, sin comprobar su legal estancia en el país.

"Artículo 184. Cometen las infracciones relacionadas con las obligaciones de presentar documentación y declaraciones, quienes:

XIV. Omisan o asientan datos inexactos en relación con el cumplimiento de las normas oficiales mexicanas de información comercial.

(El énfasis es nuestro)

V.- Toda vez que la C. Xóchitl Alejandra Marín Hernández, tenedora de las mercancías de origen y procedencia extranjera, no desvirtuó las causales de embargo precautorio previstas en el artículo 151, primer párrafo, fracciones II y III, de la Ley Aduanera vigente, señalada en el Acta de Inicio de Procedimiento Administrativo en Materia Aduanera de fecha de inicio 07 de septiembre de 2022 y fecha de conclusión 08 del mismo mes y año, la mercancía consistente en Caso Uno: 109 piezas y conjunto de (2 piezas) de blusa, blusón, body, cardigan, chaleco, chamarra, pantalón, falda, jumpsuit, mallón, pantalón, pantalón con peto, pantalón y sudadera, pijama, playera, short, sudadera, suéter, top, vestido y vestidos, nuevos, varias marcas y sin marca, varios modelos y sin modelo de origen y procedencia extranjera; Caso Dos: 575 piezas y conjunto de (2 y 3 piezas) de abrigo, blazer, blazer y top, blusa, blusa y pantalón, blusón, body, camisa, cardigan, chaleco, chaleco y short, chamarra, chamarra/pantalón, chamarra y short, falda, falda y blusa, falda y top, faldas, gabardina, jumper, jumpsuit, mallón, pans, pantalón, pantalón y chamarra, pantalón y sudadera, pantalón y top, pantalón, torera y top, pijama, playera, saco, saco/pantalón, saco y falda, saco y pantalón, saco y top, short, sudadera, suéter, top, top y pantalón, top y short, vestido y vestidos, nuevos, varias marcas y sin marca, varios modelos y sin modelo de origen y procedencia extranjera; Caso Tres: 182 pares de botín y calzado casual, nuevos, varias marcas, varios modelos y sin modelo de origen y procedencia extranjera; Caso Cuatro: 18 piezas de bolsas y mochilas, nuevas, varias marcas y sin marca, varios modelos y sin modelo de origen y procedencia extranjera; y Caso Cinco: 14 piezas de bolsa, bolsa de mano, cangutera y mochila, nuevas, varias marcas y sin marca, varios modelos y sin modelo de origen y procedencia extranjera, cuyo valor en aduana asciende a la cantidad de \$362,596.46 (Trescientos sesenta y dos mil quinientos noventa y seis pesos 46/100 M.N.), pasa a propiedad del Fisco Federal, de conformidad con el artículo 183-A, primer párrafo, fracción III, de la Ley Aduanera.

MGEC

220/231

Calle Oriente 233 Número 178, Col. Agrícola Oriental,
Demarcación Territorial Iztacalco, C.P. 08500, Ciudad de México.
Tel. 55 57 01 47 46 ext. 1105

CIUDAD INNOVADORA
Y DE DERECHOS



GOBIERNO DE LA
CIUDAD DE MÉXICO

SECRETARÍA DE ADMINISTRACIÓN Y FINANZAS DE LA CIUDAD DE MÉXICO
Tesorería de la Ciudad de México
Coordinación Ejecutiva de Verificación de Comercio Exterior
Dirección de Procedimientos Legales



Número de orden: CVD0900032/22
Expediente: CPA0900039/22
SAF/TCDMX/CEVCE/DPL/1809/2022

Por lo que se procede a efectuar el cálculo de las contribuciones omitidas:

LIQUIDACIÓN

En tal virtud, el valor en aduana de la mercancía consistente en **Caso Uno:** 109 piezas y conjunto de (2 piezas) de blusa, blusón, body, cardigan, chaleco, chamarra, chamarra y pantalón, falda, jumpsuit, mallón, pantalón, pantalón con peto, pantalón y sudadera, pijama, playera, short, sudadera, suéter, top, vestido y vestidos, nuevos, varias marcas y sin marca, varios modelos y sin modelo de origen y procedencia extranjera; **Caso Dos:** 575 piezas y conjunto de (2 y 3 piezas) de abrigo, blazer, blazer y top, blusa, blusa y pantalón, blusón, body, camisa, cardigan, chaleco, chaleco y short, chamarra, chamarra/pantalón, chamarra y short, falda, falda y blusa, falda y top, faldas, gabardina, jumper, jumpsuit, mallón, pans, pantalón, pantalón y chamarra, pantalón y sudadera, pantalón y top, pantalón, torera y top, pijama, playera, saco, saco/pantalón, saco y falda, saco y pantalón, saco y top, short, sudadera, suéter, top, top y pantalón, top y short, vestido y vestidos, nuevos, varias marcas y sin marca, varios modelos y sin modelo de origen y procedencia extranjera; **Caso Tres:** 182 pares de botín y calzado casual, nuevos, varias marcas, varios modelos y sin modelo de origen y procedencia extranjera; **Caso Cuatro:** 18 piezas de bolsas y mochilas, nuevas, varias marcas y sin marca, varios modelos y sin modelo de origen y procedencia extranjera; y **Caso Cinco:** 14 piezas de bolsa, bolsa de mano, cangurera y mochila, nuevas, varias marcas y sin marca, varios modelos y sin modelo de origen y procedencia extranjera, asciende a la cantidad \$362,596.46 (Trescientos sesenta y dos mil quinientos noventa y seis pesos 46/100 M.N.), de conformidad con los motivos y fundamentos legales que han quedado anteriormente expuestos; por lo que se procede a determinar el importe de las contribuciones que se debieron pagar en la operación de comercio exterior que nos ocupa, siendo éstas el Impuesto General de Importación y el Impuesto al Valor Agregado.

a) Existe una omisión del Impuesto General de Importación por parte de la C. Xóchitl Alejandra Marín Hernández, tenedora de las mercancías de origen y procedencia extranjera y Responsable Directo, por lo que le corresponde pagar la tasa del 20%, 25% y 30%, conforme lo prevén los numerales 51, primer párrafo, fracción I y 80 de la Ley Aduanera, 1ª de la Ley de Impuestos Generales de Importación y de Exportación; y 12, primer párrafo, fracción I de la Ley de Comercio Exterior, en relación con lo dispuesto por el artículo 64 de la citada Ley Aduanera, que a la letra señalan:

Ley Aduanera

"Artículo 51. Se causarán los siguientes impuestos al comercio exterior:

I. General de importación, conforme a la tarifa de la Ley respectiva.

..."

"Artículo 64.- La base gravable del Impuesto General de Importación es el valor en aduana de las mercancías, salvo los casos en que la Ley de la materia establezca otra base gravable.

..."

(El énfasis es nuestro)

"Artículo 80. Los impuestos al comercio exterior se determinarán aplicando a la base gravable determinada en los términos de las Secciones Primera y Segunda del Capítulo III del presente Título, respectivamente, la cuota que corresponda conforme a la clasificación arancelaria de las mercancías"

Ley de Comercio Exterior

"Artículo 12.- Para efectos de esta Ley, los aranceles son las cuotas de las tarifas de los impuestos generales de exportación e importación, los cuales podrán ser:

I. Ad-valorem, cuando se expresen en términos porcentuales del valor en aduana de la mercancía"

MGE:

Calle Oriente 233 Número 178, Col. Agrícola Oriental,
Demarcación Territorial Iztacalco, C.P. 08500, Ciudad de México.
Tel. 55 57 01 47 46 ext. 1105

221/231

CIUDAD INNOVADORA
Y DE DERECHOS



GOBIERNO DE LA
CIUDAD DE MÉXICO

SECRETARÍA DE ADMINISTRACIÓN Y FINANZAS DE LA CIUDAD DE MÉXICO
Tesorería de la Ciudad de México
Coordinación Ejecutiva de Verificación de Comercio Exterior
Dirección de Procedimientos Legales

Número de orden: CVD0900032/22
Expediente: CPA0900039/22
SAF/TCDMX/CEVCE/DPL/1809/2022



Por lo tanto, para determinar el total a pagar por la omisión de dicho impuesto, para la mercancía anteriormente señalada, tomamos el Valor en Aduana de la mercancía que no acreditó su legal importación, tenencia o estancia en el país, equivalente a \$90,217.24 (Noventa mil doscientos diecisiete pesos 24/100 M.N.) y la multiplicamos por la tasa del 20% para la mercancía clasificada en las fracciones arancelarias 4202.22.03 01, 4202.22.03 02, 4202.92.04 01, 6102.20.03 01, 6104.22.01 00, 6104.23.01 00, 6104.33.02 99, 6104.42.03 01, 6104.43.02 91, 6104.44.02 02, 6104.53.02 91, 6104.59.03 01, 6104.62.03 91, 6104.69.03 01, 6109.90.99 91, 6114.20.01 00, 6114.30.02 99, 6204.22.01 00, 6204.23.01 00, 6208.21.01 99, 6208.22.01 00, 6210.30.01 00, 6210.50.01 00, 6211.42.02 99 y 6211.43.02 99, y señalada en la Tarifa de la Ley de los Impuestos Generales de Importación y de Exportación, resultando la cantidad total de \$18,043.44 (Dieciocho mil cuarenta y tres pesos 44/100 M.N.); asimismo, tomamos el Valor en Aduana de la mercancía que no acreditó su legal importación, tenencia o estancia en el país, equivalente a \$212,089.73 (Doscientos doce mil ochenta y nueve pesos 73/100 M.N.) y la multiplicamos por la tasa del 25% para la mercancía clasificada en las fracciones arancelarias 6102.30.99 02, 6104.63.99 01, 6104.63.99 92, 6106.10.02 91, 6106.20.99 91, 6109.10.03 99, 6110.20.05 01, 6110.20.05 03, 6110.20.05 94, 6110.30.99 93, 6110.30.99 99, 6202.12.99 01, 6202.13.99 01, 6204.33.99 01, 6204.42.99 91, 6204.43.99 01, 6204.43.99 91, 6204.52.03 01, 6204.53.99 91, 6204.62.09 01, 6204.62.09 02, 6204.62.09 91, 6204.62.09 92, 6204.62.09 95, 6204.63.91 02, 6204.63.91 91, 6204.63.91 92, 6204.69.99 01, 6206.30.04 01, 6206.40.91 00, 6402.91.06 01, 6402.91.06 02 y 6402.91.06, y señalada en la Tarifa de la Ley de los Impuestos Generales de Importación y de Exportación, resultando la cantidad total de \$53,022.43 (Cincuenta y tres mil veintidós pesos 43/100 M.N.); y por último tomamos el Valor en Aduana de la mercancía que no acreditó su legal importación, tenencia o estancia en el país, equivalente a \$60,289.50 (Sesenta mil doscientos ochenta y nueve pesos 50/100 M.N.) y la multiplicamos por la tasa del 30% para la mercancía clasificada en las fracciones arancelarias 6402.99.91 00 y 6402.99.92 00, y señalada en la Tarifa de la Ley de los Impuestos Generales de Importación y de Exportación, resultando la cantidad total de \$18,086.85 (Dieciocho mil ochenta y seis pesos 85/100 M.N.); resultando la cantidad total de \$89,152.72 (Ochenta y nueve mil ciento cincuenta y dos pesos 72/100 M.N.), cantidad que debió pagar la contribuyente, tal y como se detalla a continuación de manera aritmética:

	Valor en Aduana	Tasa	Impuesto General de Importación
Caso Uno, Dos, Cuatro y Cinco	Mercancía clasificada en la fracción arancelaria: 4202.22.03 01, 4202.22.03 02, 4202.92.04 01, 6102.20.03 01, 6104.22.01 00, 6104.23.01 00, 6104.33.02 99, 6104.42.03 01, 6104.43.02 91, 6104.44.02 02, 6104.53.02 91, 6104.59.03 01, 6104.62.03 91, 6104.69.03 01, 6109.90.99 91, 6114.20.01 00, 6114.30.02 99, 6204.22.01 00, 6204.23.01 00, 6208.21.01 99, 6208.22.01 00, 6210.30.01 00, 6210.50.01 00, 6211.42.02 99 y 6211.43.02 99	20%	\$18,043.44
Casos Uno, Dos y Tres	Mercancía clasificada en las fracciones arancelarias 6102.30.99 02, 6104.63.99 01, 6104.63.99 92, 6106.10.02 91, 6106.20.99 91, 6109.10.03 99, 6110.20.05 01, 6110.20.05 03, 6110.20.05 94, 6110.30.99 93, 6110.30.99 99, 6202.12.99 01, 6202.13.99 01, 6204.33.99 01, 6204.42.99 91, 6204.43.99 01, 6204.43.99 91, 6204.52.03 01, 6204.53.99 91, 6204.62.09 01, 6204.62.09 02, 6204.62.09 91, 6204.62.09 92, 6204.62.09 95, 6204.63.91 02, 6204.63.91 91, 6204.63.91 92, 6204.69.99 01, 6206.30.04 01, 6206.40.91 00, 6402.91.06 01, 6402.91.06 02 y 6402.91.06	25%	\$53,022.43
Caso Dos	Mercancía clasificada en las fracciones arancelarias 6402.99.91 00 y 6402.99.92 00	30%	\$18,086.85
Total			\$89,152.72

MGEG

222/231

Calle Oriente 233 Número 178, Col. Agrícola Oriental,
Demarcación Territorial Iztacalco, C.P. 06500, Ciudad de México.
Tel. 55 57 01 47 46 ext. 1105

CIUDAD INNOVADORA
Y DE DERECHOS



GOBIERNO DE LA
CIUDAD DE MÉXICO

SECRETARÍA DE ADMINISTRACIÓN Y FINANZAS DE LA CIUDAD DE MÉXICO

Tesorería de la Ciudad de México

Coordinación Ejecutiva de Verificación de Comercio Exterior

Dirección de Procedimientos Legales

Número de orden: CVD0900032/22
Expediente: CPA0900039/22
SAF/TCDMX/CEVCE/DPL/1809/2022



b) Por lo que respecta a la omisión del Impuesto al Valor Agregado causado, su importe se obtiene de sumar el Valor en Aduana de la mercancía y el Impuesto General de Importación, y la suma de éstos nos da la base gravable del Impuesto al Valor Agregado; por lo que, a esta cantidad se le aplica la tasa del 16% por concepto del Impuesto al Valor Agregado, resultando la cantidad que debe pagar por tal concepto, de conformidad con lo que disponen los artículos 1º, primer párrafo, fracción IV y segundo párrafo, 24, primer párrafo, fracción I y 27 de la Ley del Impuesto al Valor Agregado en vigor:

"Artículo 1o.- Están obligadas al pago del impuesto al valor agregado establecido en esta Ley, las personas físicas y las morales que, en territorio nacional, realicen los actos o actividades siguientes:

...."

IV.- Importen bienes o servicios.

El impuesto se calculará aplicando los valores que señala esta Ley, la tasa del 16%. El impuesto al valor agregado en ningún caso se considerará que forma parte de dichos valores.

..."

"Artículo 24.- Para los efectos de esta Ley, se considera importación de bienes o de servicios:

I.- La introducción al país de bienes.

..."

"Artículo 27.- Para calcular el Impuesto al Valor Agregado tratándose de importación de bienes tangibles, se considerará el valor que se utilice para los fines del Impuesto General de Importación, adicionado con el monto de este último gravamen y de los demás que se tengan que pagar con motivo de la importación..."

Dicho de otra forma la base gravable para el cálculo de este Impuesto se obtiene de sumar el Valor en Aduana de los Casos Uno, Dos, Tres, Cuatro y Cuatro, en cantidad de \$362,596.46 (Trescientos sesenta y dos mil quinientos noventa y seis pesos 46/100 M.N.), más el Impuesto General de Importación de esa mercancía en cantidad \$89,152.72 (Ochenta y nueve mil ciento cincuenta y dos pesos 72/100 M.N.), dando un total de \$451,749.18 (Cuatrocientos cincuenta y un mil setecientos cuarenta y nueve pesos 18/100 M.N.), y a dicha cantidad se le aplica la tasa del 16% por concepto del Impuesto al Valor Agregado, resultando el importe de \$72,279.86 (Setenta y dos mil doscientos setenta y nueve pesos 86/100 M.N.), cantidad que debió declarar y pagar por concepto de este Impuesto.

Base Gravable			Porcentaje (I.V.A.)		Omisión de I.V.A.
V.A.	\$362,596.46	\$451,749.18	X	16%	\$72,279.86
I.G.I.	\$89,152.72				

En dicho sentido, por la mercancía consistente en **Caso Uno:** 109 piezas y conjunto de (2 piezas) de blusa, blusón, body, cardigan, chaleco, chamarra, chamarra y pantalón, falda, jumpsuit, mallón, pantalón, pantalón con peto, pantalón y sudadera, pijama, playera, short, sudadera, suéter, top, vestido y vestidos, nuevos, varias marcas y sin marca, varios modelos y sin modelo de origen y procedencia extranjera; **Caso Dos:** 575 piezas y conjunto de (2 y 3 piezas) de abrigo, blazer, blazer y top, blusa, blusa y pantalón, blusón, body, camisa, cardigan, chaleco, chaleco y short, chamarra, chamarra/pantalón, chamarra y short, falda, falda y blusa, falda y top, faldas, gabardina, jumper, jumpsuit, mallón, pans, pantalón, pantalón y chamarra, pantalón y sudadera, pantalón y top, pantalón, torera y top, pijama, playera, saco, saco/pantalón, saco y falda, saco y pantalón, saco y top, short, sudadera, suéter, top, top y pantalón, top y short, vestido y vestidos, nuevos, varias marcas y sin marca, varios modelos y sin modelo de origen y procedencia extranjera; **Caso Tres:** 182 pares de botín y calzado casual, nuevos, varias marcas, varios modelos y sin modelo de origen y procedencia extranjera; **Caso Cuatro:** 18 piezas de bolsas y mochilas, nuevas, varias marcas y sin marca, varios modelos y sin modelo de origen y procedencia extranjera; y **Caso Cinco:** 14 piezas de bolsa, bolsa de mano, cangurera y mochila, nuevas, varias marcas y sin marca, varios modelos y sin modelo de origen y procedencia extranjera, clasificados en las fracciones arancelarias ya descritas, se generó la omisión de los impuestos siguientes:

223/231

MCEC

Calle Oriente 233 Número 178, Col. Agrícola Oriental,
Demarcación Territorial Iztacalco, C.P. 08500, Ciudad de México.
Tel. 55 57 01 47 46 exL 1105

CIUDAD INNOVADORA
Y DE DERECHOS



GOBIERNO DE LA
CIUDAD DE MÉXICO

SECRETARÍA DE ADMINISTRACIÓN Y FINANZAS DE LA CIUDAD DE MÉXICO
Tesorería de la Ciudad de México
Coordinación Ejecutiva de Verificación de Comercio Exterior
Dirección de Procedimientos Legales

Número de orden: CVD0900032/22
Expediente: CPA0900039/22
SAF/TCDMX/CEVCE/DPL/1809/2022



Impuesto General de Importación	\$89,152.72
Impuesto al Valor Agregado	\$72,279.86
TOTAL DE IMPUESTOS OMITIDOS	\$161,432.58

ACTUALIZACIÓN

En virtud de que la C. Xóchitl Alejandra Marín Hernández, tenedora de las mercancías de origen y procedencia extranjera, y responsable directo, no acreditó el pago total del impuesto al Valor Agregado, con fundamento en el artículo 17-A y 21 del Código Fiscal de la Federación vigente, aplicado supletoriamente en materia aduanera, por así disponerlo el artículo 1º de la Ley Aduanera vigente, se procede a actualizar el monto de la referida contribución, por virtud del transcurso del tiempo y con motivo del cambio de precios en el país, por el período transcurrido entre la fecha en que debió hacerse el pago y hasta el mes en que el mismo se efectuó, esto es, a partir de la fecha en que se realizó el embargo precautorio de conformidad con lo dispuesto por el artículo 56, primer párrafo, fracción IV, inciso b) de la citada Ley Aduanera, 5-A, último párrafo y 28, primer párrafo de la Ley del Impuesto al Valor Agregado vigente, y hasta la fecha en que el pago se efectuó, tomando como base la fecha de emisión de la presente resolución.

El factor de actualización de 1.0177 se determinó tomando el Índice Nacional de Precios al Consumidor de 125.997, correspondiente al mes de noviembre de 2022 (Nota: mes anterior al más reciente del período), publicado en el Diario Oficial de la Federación el 10 de diciembre de 2022, expresado con base "segunda quincena de julio de 2018= 100", según comunicado del Instituto Nacional de Estadísticas y Geografía publicado en el Diario Oficial de la Federación con fecha 25 de julio de 2018; dividiéndolo entre el Índice Nacional de Precios al Consumidor de 123.803 correspondiente al mes de agosto de 2022 (Nota: mes anterior al más antiguo del período), publicado en el Diario Oficial de la Federación el 09 de septiembre de 2022, ambos índices publicados por el Instituto Nacional de Estadísticas y Geografía de conformidad con los artículos 59, primer párrafo, fracción III, inciso a), Primero y Décimo Primero Transitorios de la Ley del Sistema Nacional de Información Estadística y Geografía publicada en el Diario Oficial de la Federación el 16 de abril de 2008, expresado también con la base "segunda quincena de julio de 2018= 100".

I.N.P.C. = Índice Nacional de Precios al Consumidor

I.N.P.C.	<u>Noviembre/2022</u>	125.997	<u>(D.O.F. 10-12-2022)</u>	=	1.0177
I.N.P.C.	<u>Agosto/2022</u>	123.803	<u>(D.O.F. 09-09-2022)</u>		

Por lo que, para obtener la actualización de las cantidades omitidas de los Casos Uno, Dos, Tres, Cuatro y Cinco, se aplica el Factor de Actualización a cada omisión de contribuciones; de tal manera que para actualizar el Impuesto General de Importación se multiplica la cantidad omitida de \$89,152.72 (Ochenta y nueve mil ciento cincuenta y dos pesos 72/100 M.N.), por el factor de actualización 1.0177, dando como resultado la cantidad de \$90,730.72 (Noventa mil setecientos treinta pesos 72/100 M.N.); asimismo, se procede a aplicar dicho factor de actualización al Impuesto al Valor Agregado en cantidad de \$72,279.86 (Setenta y dos mil doscientos setenta y nueve pesos 86/100 M.N.), por el factor de actualización 1.0177, dando como resultado la cantidad de \$73,559.21 (Setenta y tres mil quinientos cincuenta y nueve pesos 21/100 M.N.), de esa mercancía en cantidad.

Impuesto General de Importación	\$89,152.72	X	1.0177	\$1,578.00	\$90,730.72
Impuesto al Valor Agregado	\$72,279.86			\$1,279.35	\$73,559.21
TOTAL	\$161,432.58			\$2,856.49	\$164,289.93

224/231

MGEG

Calle Oriente 233 Número 178, Col. Agrícola Oriental,
Demarcación Territorial Iztacalco, C.P. 06500, Ciudad de México.
Tel. 55 57 01 47 46 ext. 1105

CIUDAD INNOVADORA
Y DE DERECHOS



GOBIERNO DE LA
CIUDAD DE MÉXICO

SECRETARÍA DE ADMINISTRACIÓN Y FINANZAS DE LA CIUDAD DE MÉXICO
Tesorería de la Ciudad de México
Coordinación Ejecutiva de Verificación de Comercio Exterior
Dirección de Procedimientos Legales

Número de orden: CVD0900032/22
Expediente: CPA0900039/22
SAF/TCDMX/CEVCE/DPL/1809/2022



Total, de contribuciones omitidas actualizadas \$164,289.93 (Ciento sesenta y cuatro mil doscientos ochenta y nueve pesos 93/100 M.N.).

RECARGOS

En virtud de que la C. Xóchitl Alejandra Marín Hernández, propietaria de las mercancías de origen y procedencia extranjera, y responsable directo, no acreditó el pago del Impuesto General de Importación, Impuesto al Valor Agregado, determinados en la presente resolución, con fundamento en el artículo 21 del Código Fiscal de la Federación vigente, se procede determinar el importe de los recargos en concepto de indemnización al Fisco Federal, por la falta de pago oportuno, multiplicando las contribuciones omitidas actualizadas determinadas por el porcentaje de 5.88%, conformado por la sumatoria de las diferentes tasas mensuales de recargos vigentes en cada uno de los meses transcurridos desde el mes de septiembre de 2022 al mes de diciembre de 2022, con fundamento en el artículo 21 primer párrafo del Código Fiscal de la Federación vigente, en relación con lo que dispone el artículo 8 de la Ley de Ingresos de la Federación para el ejercicio fiscal 2022, publicado en el Diario Oficial de la Federación el 12 de noviembre de 2021.

Lo anterior se traduce en el Caso que nos ocupa, a la utilización de las tasas obtenidas de la sumatoria de todas las publicadas en el Diario Oficial de la Federación durante el período comprendido del mes en que debió hacerse el pago de las contribuciones omitidas que nos ocupan, en la especie el mes de septiembre de 2022 y hasta la fecha en que el pago se efectúe, tomando como base la fecha de emisión de la presente resolución, es decir, el mes de diciembre de 2022.

Concretizando lo expuesto, se utilizan las tasas de recargos que enseguida se detallan:

Septiembre de 2022	12 de noviembre de 2021	1.47%
Octubre de 2022	12 de noviembre de 2021	1.47%
Noviembre de 2022	12 de noviembre de 2021	1.47%
Diciembre de 2022	12 de noviembre de 2021	1.47%
Total		5.88%

El porcentaje resultante de la sumatoria de las citadas tasas de recargos, esto es, el 5.88% se aplica al importe de las contribuciones omitidas y actualizadas, es decir, al importe total de las cantidades omitidas y actualizadas en cantidad de actualizadas 164,289.93 (Ciento sesenta y cuatro mil doscientos ochenta y nueve pesos 93/100 M.N.), por concepto del Impuesto General de Importación y el Impuesto al Valor Agregado, omitidos y actualizados, en el caso concreto, resultando una cantidad de \$9,600.24 (Nueve mil seiscientos sesenta pesos 24/100 M.N.), por concepto de recargos generados por los citados impuestos.

Se ha generado el siguiente importe de recargos al día de hoy:

Impuesto General de Importación Actualizado	\$90,730.72	5.88%	\$5,334.96
Impuesto al Valor Agregado Actualizado	\$73,559.21		\$4,325.28
TOTAL	\$164,289.93		\$9,660.24

MULTAS

En virtud de que la C. Xóchitl Alejandra Marín Hernández, tenedora de las mercancías de origen y procedencia extranjera, consistente en Caso Uno: 109 piezas y conjunto de (2 piezas) de blusa, blusón, body, cardigan, chaleco, chamarra, chamarra y pantalón, falda, jumpsuit, mallón, pantalón, pantalón con peto, pantalón y sudadera, pijama, playera, short, sudadera, suéter, top, vestido y vestidos, nuevos, varias marcas y sin marca, varios modelos y sin modelo de origen y procedencia extranjera; Caso Dos: 575 piezas y conjunto de (2 y 3 piezas) de

225/231

MGEG

Calle Oriente 233 Número 178, Col. Agrícola Oriental,
Demarcación Territorial Iztacalco, C.P. 08500, Ciudad de México.
Tel. 55 57 01 47 46 ext. 1105

CIUDAD INNOVADORA
Y DE DERECHOS



GOBIERNO DE LA
CIUDAD DE MÉXICO

SECRETARÍA DE ADMINISTRACIÓN Y FINANZAS DE LA CIUDAD DE MÉXICO
Tesorería de la Ciudad de México
Coordinación Ejecutiva de Verificación de Comercio Exterior
Dirección de Procedimientos Legales

Número de orden: CVD0900032/22
Expediente: CPA0900039/22
SAF/TCDMX/CEVCE/DPL/1809/2022



Ricardo
2022 Flores
Año de Magón
PRESENCIA DE LA REVOLUCIÓN MEXICANA

abrigo, blazer, blazer y top, blusa, blusa y pantalón, blusón, body, camisa, cardigan, chaleco, chaleco y short, chamarra, chamarra/pantalón, chamarra y short, falda, falda y blusa, falda y top, faldas, gabardina, jumper, jumpsuit, mallón, pans, pantalón, pantalón y chamarra, pantalón y sudadera, pantalón y top, pantalón, torera y top, pijama, playera, saco, saco/pantalón, saco y falda, saco y pantalón, saco y top, short, sudadera, suéter, top, top y pantalón, top y short, vestido y vestidos, nuevos, varias marcas y sin marca, varios modelos y sin modelo de origen y procedencia extranjera; **Caso Tres:** 182 pares de botín y calzado casual, nuevos, varias marcas, varios modelos y sin modelo de origen y procedencia extranjera; **Caso Cuatro:** 18 piezas de bolsas y mochilas, nuevas, varias marcas, varios modelos y sin modelo de origen y procedencia extranjera; y **Caso Cinco:** 14 piezas de bolsa, bolsa de mano, cangurera y mochila, nuevas, varias marcas y sin marca, varios modelos y sin modelo de origen y procedencia extranjera y responsable directa no comprobó la legal importación, estancia o tenencia en el país de dicha mercancía, con la documentación a la que alude el artículo 146 de la Ley Aduanera vigente, cometió la infracción prevista por el artículo 176, primer párrafo, fracciones I, III y X de la Ley Aduanera vigente, por lo que el C. Xóchitl Alejandra Marín Hernández, tenedora de las mercancías de origen y procedencia extranjera, se le sancionará en términos de lo dispuesto por el artículo 179 de la Ley Aduanera, preceptos que transcritos en líneas anteriores.

a) Por lo anterior, y al no haber acreditado con la documentación idónea la legal importación, estancia o tenencia en el país de la mercancía antes citada, se omitió el pago del Impuesto General de Importación, se tipifica la infracción prevista en el artículo 176, primer párrafo, fracción I, sancionada con el artículo 178, fracción I, ambos preceptos de la Ley Aduanera vigente, que establecen lo siguiente:

"Artículo 176. Comete las infracciones relacionadas con la importación o exportación, quien introduzca al país o extraiga de él mercancías en los siguientes casos:

I. Omitiendo el pago total o parcial de los impuestos al comercio exterior y; en su caso, de las cuotas compensatorias, que deban cubrirse..."

II. Sin permiso de las autoridades competentes o sin la firma electrónica en el pedimento que demuestre el descargo total o parcial del permiso antes de realizar los trámites del despacho aduanero o sin cumplir cualesquiera otras regulaciones o restricciones no arancelarias emitidas conforme a la Ley de Comercio Exterior, por razones de seguridad nacional, salud pública, preservación de la flora o fauna, del medio ambiente, de sanidad fitopecuaria o los relativos a Normas Oficiales Mexicanas excepto tratándose de las Normas Oficiales Mexicanas de información comercial, compromisos internacionales, requerimientos de orden público o cualquiera otra regulación..."

"Artículo 178. Se aplicaran las siguientes sanciones a quien cometa las infracciones establecidas por el artículo 176 de esta Ley:

I. Multa de 130% al 50% de los impuestos al comercio exterior omitidos, cuando no se haya cubierto lo que correspondía pagar.

..."

(El énfasis es nuestro)

Ahora bien, para obtener el monto de la multa de conformidad con el artículo 5, segundo párrafo de la Ley Aduanera vigente al momento del inicio de las facultades de comprobación, multiplicamos la cantidad omitida de dicho concepto, en cantidad \$89,152.72 (Ochenta y nueve mil ciento cincuenta y dos pesos 72/100 M.N.), por el porcentaje de 130%, el cual nos da como resultado la cantidad de \$115,898.53 (Ciento quince mil ochocientos noventa y ocho pesos 53/100 M.N.).

\$89,152.72	130%	\$115,898.53
-------------	------	--------------

MGEG

226/231

Calle Oriente 233 Número 178, Col. Agrícola Oriental,
Demarcación Territorial Iztacalco, C.P. 08500, Ciudad de México.
Tel. 55 57 01 47 46 ext. 1105

CIUDAD INNOVADORA
Y DE DERECHOS



GOBIERNO DE LA
CIUDAD DE MÉXICO

SECRETARÍA DE ADMINISTRACIÓN Y FINANZAS DE LA CIUDAD DE MÉXICO
Tesorería de la Ciudad de México
Coordinación Ejecutiva de Verificación de Comercio Exterior
Dirección de Procedimientos Legales



Número de orden: CVD0900032/22
Expediente: CPA0900039/22
SAF/TCDMX/CEVCE/DPL/1809/2022

Referente a la multa por omisión del Impuesto General de Importación se aplica la multa de menor porcentaje, en virtud de que el infractor no incurrió en los supuestos de agravantes en los términos del artículo 198, de la citada Ley.

"ARTÍCULO 198. Las autoridades aduaneras, al imponer las multas, deberán considerar como agravantes los siguientes supuestos:

I. El utilizar un Registro Federal de Contribuyentes de un importador que no hubiere encargado el despacho de las mercancías.

II. El uso de documentos falsos o en los que se hagan constar operaciones inexistentes.

III. El hecho que el infractor sea reincidente en los términos del Código Fiscal de la Federación."

b) Asimismo y considerando que la mercancía consistente en el Caso Dos: 575 piezas y conjunto de (2 y 3 piezas) de abrigo, blazer, blazer y top, blusa, blusa y pantalón, blusón, body, camisa, cardigan, chaleco, chaleco y short, chamarra, chamarra/pantalón, chamarra y short, falda, falda y blusa, falda y top, faldas, gabardina, jumper, jumpsuit, mallón, pans, pantalón, pantalón y chamarra, pantalón y sudadera, pantalón y top, pantalón, torera y top, pijama, playera, saco, saco/pantalón, saco y falda, saco y pantalón, saco y top, short, sudadera, suéter, top, top y pantalón, top y short, vestido y vestidos, nuevos, varias marcas y sin marca, varios modelos y sin modelo de origen y procedencia extranjera; Caso Tres: 182 pares de botín y calzado casual, nuevos, varias marcas, varios modelos y sin modelo de origen y procedencia extranjera; y Caso Cinco: 14 piezas de bolsa, bolsa de mano, cangurera y mochila, nuevas, varias marcas y sin marca, varios modelos y sin modelo de origen y procedencia extranjera con un valor en aduana de \$329,260.16 (Trescientos veintinueve mil doscientos sesenta pesos 16/100 M.N.), sujeta a procedimiento, incumplieron con las Normas Oficiales Mexicanas NOM-004-SCFI-2006 y NOM-020-SCFI-1997, su conducta infractora encuadra en la infracción contenida en el artículo 184, primer párrafo, fracción XIV de la Ley Aduanera vigente, relativo a la omisión del cumplimiento de Norma Oficiales Mexicanas de Información comercial.

"Artículo 184.- Cometan las infracciones relacionadas con las obligaciones de presentar documentación y declaraciones, quienes:

...

XIV.- Omitan o asienten datos inexactos en relación con el cumplimiento de las normas oficiales mexicanas de información comercial"

(El énfasis es nuestro)

Por lo anterior, la C. Xóchitl Alejandra Marín Hernández, tenedora de las mercancías de origen y procedencia extranjera, se hace acreedora a una multa en cantidad de \$6,585.20 (Seis mil quinientos ochenta y cinco pesos 20/100 M.N.), que resulta de aplicar el 2% del valor en aduana de la mercancía con un valor en aduana de \$329,260.16 (Trescientos veintinueve mil doscientos sesenta pesos 16/100 M.N.), de conformidad con el artículo 185, primer párrafo, fracción XIII de la Ley Aduanera vigente, misma que se impone en su monto mínimo por no existir agravantes en los términos del artículo 198 de la referida Ley.

"Artículo 185. Se aplicarán las siguientes multas a quienes cometan las infracciones relacionadas con las obligaciones de presentar documentación y declaraciones, así como de transmisión electrónica de la información, previstas en el artículo 184 de esta Ley:

...

XIII. Multa equivalente del 2% al 10% del valor comercial de las mercancías, a la señalada en la fracción XIV.

c) Por la omisión del Impuesto al Valor Agregado, la C. Xóchitl Alejandra Marín Hernández, tenedora de las mercancías de origen y procedencia extranjera, descuota en el Caso Uno: 109 piezas y conjunto de (2 piezas) de blusa, blusón, body, cardigan, chaleco, chamarra, chamarra y

227/231

MGECC

Calle Oriente 233 Número 178, Col. Agrícola Oriental,
Demarcación Territorial Iztacalco, C.P. 08500, Ciudad de México.
Tel. 55 57 01 47 46 ext. 1105

CIUDAD INNOVADORA
Y DE DERECHOS



GOBIERNO DE LA
CIUDAD DE MÉXICO

SECRETARÍA DE ADMINISTRACIÓN Y FINANZAS DE LA CIUDAD DE MÉXICO
Tesorería de la Ciudad de México
Coordinación Ejecutiva de Verificación de Comercio Exterior
Dirección de Procedimientos Legales

Número de orden: CVD0900032/22
Expediente: CPA0900039/22
SAF/TCDMX/CEVCE/DPL/1809/2022



pantalón, falda, jumpsuit, mallón, pantalón, pantalón con peto, pantalón y sudadera, pijama, playera, short, sudadera, suéter, top, vestido y vestidos, nuevos, varias marcas y sin marca, varios modelos y sin modelo de origen y procedencia extranjera; **Caso Dos:** 575 piezas y conjunto de (2 y 3 piezas) de abrigo, blazer, blazer y top, blusa, blusa y pantalón, blusón, body, camisa, cardigan, chaleco, chaleco y short, chamarra, chamarra/pantalón, chamarra y short, falda, falda y blusa, falda y top, faldas, gabardina, jumper, jumpsuit, mallón, pans, pantalón, pantalón y chamarra, pantalón y sudadera, pantalón y top, pantalón, torera y top, pijama, playera, saco, saco/pantalón, saco y falda, saco y pantalón, saco y top, short, sudadera, suéter, top, top y pantalón, top y short, vestido y vestidos, nuevos, varias marcas y sin marca, varios modelos y sin modelo de origen y procedencia extranjera; **Caso Tres:** 182 pares de botín y calzado casual, nuevos, varias marcas, varios modelos y sin modelo de origen y procedencia extranjera; **Caso Cuatro:** 18 piezas de bolsas y mochilas, nuevas, varias marcas y sin marca, varios modelos y sin modelo de origen y procedencia extranjera; y **Caso Cinco:** 14 piezas de bolsa, bolsa de mano, cangurera y mochila, nuevas, varias marcas y sin marca, varios modelos y sin modelo de origen y procedencia extranjera, infringió los artículos 1, primer párrafo, fracción IV, 24, primer párrafo, fracción I y 28 de la Ley del Impuesto al Valor Agregado vigente, toda vez que no cubrió el importe de este impuesto, por lo que se hace acreedor a una multa en cantidad de \$39,753.92 (Treinta y nueve mil setecientos cincuenta y tres pesos 92/100 M.N.), equivalente al 55% del impuesto dejado de cubrir en cantidad de \$72,279.86 (Setenta y dos mil doscientos setenta y nueve pesos 86/100 M.N.), lo anterior de conformidad con lo establecido por el artículo 76, primer párrafo del Código Fiscal de la Federación vigente, mismo que a la letra señala:

"Artículo 76. Cuando la comisión de una o varias infracciones origine la omisión total o parcial en el pago de contribuciones incluyendo las retenidas o recaudadas, excepto tratándose de contribuciones al comercio exterior, y sea descubierta por las autoridades fiscales mediante el ejercicio de sus facultades, se aplicará una multa del 55% al 75% de las contribuciones omitidas."

(El énfasis es nuestro)

\$72,279.86	55%	\$39,753.92
-------------	-----	-------------

Por lo que se refiere a la multa por omisión del Impuesto al Valor Agregado, se aplica la multa de menor porcentaje, toda vez que el infractor no actualiza la causal de agravante prevista en el artículo 75, del Código Fiscal de la Federación.

Ahora bien, respecto de las multas por omisión al pago del Impuesto General de Importación, omisión al pago del Impuesto al Valor Agregado, y multa por el incumplimiento a las Normas Oficiales Mexicanas de información comercial NOM-004-SCFI-2006 y NOM-020-SCFI-1997, respecto de la mercancía descrita en el **Caso Uno:** 109 piezas y conjunto de (2 piezas) de blusa, blusón, body, cardigan, chaleco, chamarra, chamarra y pantalón, jumpsuit, mallón, pantalón, pantalón con peto, pantalón y sudadera, pijama, playera, short, sudadera, suéter, top, vestido y vestidos, nuevos, varias marcas y sin marca, varios modelos y sin modelo de origen y procedencia extranjera; **Caso Dos:** 575 piezas y conjunto de (2 y 3 piezas) de abrigo, blazer, blazer y top, blusa, blusa y pantalón, blusón, body, camisa, cardigan, chaleco, chaleco y short, chamarra, chamarra/pantalón, chamarra y short, falda, falda y blusa, falda y top, faldas, gabardina, jumper, jumpsuit, mallón, pans, pantalón, pantalón y chamarra, pantalón y sudadera, pantalón y top, pantalón, torera y top, pijama, playera, saco, saco/pantalón, saco y falda, saco y pantalón, saco y top, short, sudadera, suéter, top, top y pantalón, top y short, vestido y vestidos, nuevos, varias marcas y sin marca, varios modelos y sin modelo de origen y procedencia extranjera; **Caso Tres:** 182 pares de botín y calzado casual, nuevos, varias marcas, varios modelos y sin modelo de origen y procedencia extranjera; **Caso Cuatro:** 18 piezas de bolsas y mochilas, nuevas, varias marcas y sin marca, varios modelos y sin modelo de origen y procedencia extranjera; y **Caso Cinco:** 14 piezas de bolsa, bolsa de mano, cangurera y mochila, nuevas, varias marcas y sin marca, varios modelos y sin modelo de origen y procedencia extranjera, en concordancia con lo dispuesto por el artículo 75, fracción VI, segundo párrafo del Código Fiscal de la Federación en vigor, el cual establece que: "cuando por un acto u omisión se infrinjan diversas disposiciones fiscales a las que correspondan varias multas sólo se aplicará la que corresponda a la infracción cuya multa sea mayor. Asimismo, cuando por un acto o una omisión se infrinjan diversas disposiciones fiscales que establezcan obligaciones formales y se omita total o parcialmente el pago de contribuciones, a las que correspondan varias multas, sólo se aplicará la que corresponda a la infracción cuya multa sea mayor"; y con

MGEG

228/231

Calle Oriente 233 Número 178, Col. Agrícola Oriental,
Demarcación Territorial Iztacalco, C.P. 06500, Ciudad de México.
Tel. 55 57 01 47 46 ext. 1105

CIUDAD INNOVADORA
Y DE DERECHOS



GOBIERNO DE LA
CIUDAD DE MÉXICO

SECRETARÍA DE ADMINISTRACIÓN Y FINANZAS DE LA CIUDAD DE MÉXICO
Tesorería de la Ciudad de México
Coordinación Ejecutiva de Verificación de Comercio Exterior
Dirección de Procedimientos Legales



2022 **Ricardo Flores**
Año de **Magón**
RECURSOS DE LA REVOLUCIÓN MEXICANA

Número de orden: CYD0900032/22
Expediente: CPA0900039/22
SAF/TCDMX/CEVCE/DPL/1809/2022

soporte en la tesis número VII-P-1As-244, emitida por el Tribunal Federal de Justicia Fiscal y Administrativa, procede únicamente la multa por omisión al pago del Impuesto General de Importación.

Por lo anterior y con fundamento en los artículos 123 y 130 del Código Fiscal de la Federación, ambos ordenamientos legales de aplicación supletoria en la materia, por disposición expresa del artículo 1º de la Ley Aduanera vigente al momento del inicio de las facultades de comprobación, se concluye que según lo prevé el artículo 155 de la Ley Aduanera vigente, esta autoridad se encuentra en aptitud de resolver y al efecto resuelve:

PUNTOS RESOLUTIVOS

Primero.- Respecto de las mercancías descritas en los **Casos Uno, Dos, Tres, Cuatro y Cinco**, afectas al presente Procedimiento Administrativo en Materia Aduanera, consistentes en **Caso Uno:** 109 piezas y conjunto de (2 piezas) de blusa, blusón, body, cardigan, chaleco, chamarra, chamarra y pantalón, falda, jumpsuit, mallón, pantalón, pantalón con peto, pantalón y sudadera, pijama, playera, short, sudadera, suéter, top, vestido y vestidos, nuevos, varias marcas y sin marca, varios modelos y sin modelo de origen y procedencia extranjera; **Caso Dos:** 575 piezas y conjunto de (2 y 3 piezas) de abrigo, blazer, blazer y top, blusa, blusa y pantalón, blusón, body, camisa, cardigan, chaleco, chaleco y short, chamarra, chamarra/pantalón, chamarra y short, falda, falda y blusa, falda y top, faldas, gabardina, jumper, jumpsuit, mallón, pans, pantalón, pantalón y chamarra, pantalón y sudadera, pantalón y top, pantalón, torera y top, pijama, playera, saco, saco/pantalón, saco y falda, saco y pantalón, saco y top, short, sudadera, suéter, top, top y pantalón, top y short, vestido y vestidos, nuevos, varias marcas y sin marca, varios modelos y sin modelo de origen y procedencia extranjera; **Caso Tres:** 182 pares de botín y calzado casual, nuevos, varias marcas, varios modelos y sin modelo de origen y procedencia extranjera; **Caso Cuatro:** 18 piezas de bolsas y mochilas, nuevas, varias marcas y sin marca, varios modelos y sin modelo de origen y procedencia extranjera; y **Caso Cinco:** 14 piezas de bolsa, bolsa de mano, cangurera y mochila, nuevas, varias marcas y sin marca, varios modelos y sin modelo de origen y procedencia extranjera, con un valor en aduana en cantidad de **\$362,596.46** (Trescientos sesenta y dos mil quinientos noventa y seis pesos 46/100 M.N.), pasan a propiedad del Fisco Federal, sin perjuicio de las demás sanciones aplicables en términos de lo dispuesto por el artículo 183-A, primer párrafo, fracción III, en relación con el artículo 176, fracción X de la Ley Aduanera vigente, toda vez que no acreditó con la documentación aduanal correspondiente la legal importación, tenencia, y/o estancia de la multitudada mercancía de origen y procedencia extranjera en el país, o que se sometió a los trámites previstos en la Ley de la materia en cita para su introducción al territorio nacional.

Segundo.- Resultó un Crédito Fiscal a cargo de la C. Xóchitl Alejandra Marín Hernández, tenedora de las mercancías de origen y procedencia extranjera, descritas en el **Caso Uno:** 109 piezas y conjunto de (2 piezas) de blusa, blusón, body, cardigan, chaleco, chamarra, chamarra y pantalón, falda, jumpsuit, mallón, pantalón, pantalón con peto, pantalón y sudadera, pijama, playera, short, sudadera, suéter, top, vestido y vestidos, nuevos, varias marcas y sin marca, varios modelos y sin modelo de origen y procedencia extranjera; **Caso Dos:** 575 piezas y conjunto de (2 y 3 piezas) de abrigo, blazer, blazer y top, blusa, blusa y pantalón, blusón, body, camisa, cardigan, chaleco, chaleco y short, chamarra, chamarra/pantalón, chamarra y short, falda, falda y blusa, falda y top, faldas, gabardina, jumper, jumpsuit, mallón, pans, pantalón, pantalón y chamarra, pantalón y sudadera, pantalón y top, pantalón, torera y top, pijama, playera, saco, saco/pantalón, saco y falda, saco y pantalón, saco y top, short, sudadera, suéter, top, top y pantalón, top y short, vestido y vestidos, nuevos, varias marcas y sin marca, varios modelos y sin modelo de origen y procedencia extranjera; **Caso Tres:** 182 pares de botín y calzado casual, nuevos, varias marcas, varios modelos y sin modelo de origen y procedencia extranjera; **Caso Cuatro:** 18 piezas de bolsas y mochilas, nuevas, varias marcas y sin marca, varios modelos y sin modelo de origen y procedencia extranjera; y **Caso Cinco:** 14 piezas de bolsa, bolsa de mano, cangurera y mochila, nuevas, varias marcas y sin marca, varios modelos y sin modelo de origen y procedencia extranjera, en valor total de **\$289,848.70** (Doscientos ochenta y nueve mil ochocientos cuarenta y ocho pesos 70/100 M.N.), determinado de conformidad con el artículo 144, fracción XV de la Ley Aduanera, por los conceptos que han quedado precisados, integrados de la siguiente manera:

MELEG

229/231

Calle Oriente 233 Número 178, Col. Agrícola Oriental,
Demarcación Territorial Iztacalco, C.P. 08500, Ciudad de México.
Tel. 55 57 01 47 46 exL 1105

CIUDAD INNOVADORA
Y DE DERECHOS



GOBIERNO DE LA
CIUDAD DE MÉXICO

SECRETARÍA DE ADMINISTRACIÓN Y FINANZAS DE LA CIUDAD DE MÉXICO
Tesorería de la Ciudad de México
Coordinación Ejecutiva de Verificación de Comercio Exterior
Dirección de Procedimientos Legales

Número de orden: CVD0900032/22
Expediente: CPA0900039/22
SAF/TCDMX/CEVCE/DPL/1809/2022



Impuesto General de Importación omitido	\$89,152.72
Actualización del Impuesto General de Importación omitido	\$1,578.00
Recargos correspondientes al Impuesto General de Importación Omitido Actualizado	\$5,334.96
Impuesto al Valor Agregado	\$72,279.86
Actualización del Impuesto al Valor Agregado	\$1,279.35
Recargos correspondientes al Impuesto al Valor Agregado	\$4,325.28
Multa en términos de artículo 178, primer párrafo, fracción IX de la Ley Aduanera.	\$115,898.53
TOTAL	\$289,848.70

Tercero.- Las contribuciones omitidas determinadas en la presente resolución se presentan actualizadas al mes diciembre de dos mil veintidós y a partir de esa fecha se deberán actualizar en los términos y para los efectos de los artículos 17-A y 21 de Código Fiscal de la Federación vigente.

Cuarto.- Los recargos generados se presentan calculados sobre las contribuciones omitidas actualizadas, de conformidad con lo establecido en el artículo 21 del Código Fiscal de la Federación vigente, computados a partir del mes de septiembre de dos mil veintidós, fecha del embargo precautorio de las mercancías materia de la presente resolución, hasta el mes de diciembre de dos mil veintidós, fecha de la emisión de la presente resolución.

Quinto.- Las cantidades anteriores se encuentran actualizadas en términos de ley hasta la fecha que se indica en la parte considerativa de la presente resolución, por lo que su monto actualizado al momento de su notificación o en su caso, el que corresponda hasta que el pago se efectúe, deberá ser enterado mediante formato para pago de actos derivados de comercio exterior, el cual deberá ser requisitado por la Dirección de Procedimientos Legales de esta Coordinación Ejecutiva de Verificación de Comercio Exterior de la Tesorería de la Ciudad de México, ubicado en calle Oriente 233, número 178, Colonia Agrícola Oriental, Demarcación Territorial Iztacalco, Código Postal 08500, con la finalidad de que pueda acudir a realizar el pago correspondiente ante la oficina recaudadora de la Tesorería de la Ciudad de México, sita en Calle Emiliano Zapata, Número 244, Colonia 10 de Mayo, Demarcación Territorial Venustiano Carranza, C.P. 15290, de esta Ciudad, dentro de los 30 días hábiles siguientes a aquél en que haya surtido efectos la notificación de la presente resolución, con fundamento en el artículo 65 del Código Fiscal de la Federación vigente, así como en la Cláusula OCTAVA, del Anexo 1 al Convenio de Colaboración Administrativa en Materia Fiscal Federal, celebrado por el Gobierno Federal por conducto de la Secretaría de Hacienda y Crédito Público, y el Gobierno del Distrito Federal, publicado en el Diario Oficial de la Federación el 04 de noviembre de 2016.

Sexto.- El monto de las multas deberá ser actualizado, con fundamento en los artículos 17-A y 70 del Código Fiscal de la Federación vigente, relacionado en el artículo 5 de la Ley Aduanera, cuando no sean pagadas dentro del plazo previsto en el artículo 65 del Código Fiscal de la Federación.

Séptimo.- Se hace del conocimiento a la C. Xóchitl Alejandra Marín Hernández, tenedora de las mercancías de origen y procedencia extranjera y responsable directa, que si el crédito fiscal aquí determinado se paga dentro de los 30 días siguientes a la fecha en que surta efectos la notificación de la presente resolución, tendrá derecho a una reducción de un 20% sobre las multas impuestas por las infracciones de la Ley Aduanera, de conformidad con el artículo 199 fracción II de la citada ley, y dentro del plazo de 45 días siguientes a la fecha en que surta efectos a la notificación de la resolución del 20% del monto de la contribución omitida, en la multa impuesta por concepto del impuesto al valor agregado omitido, de conformidad con lo previsto en el artículo 76 séptimo párrafo del Código Fiscal de la Federación vigente.

Octavo.- De conformidad con lo dispuesto por el artículo 23 de la Ley Federal de los Derechos del Contribuyente, se le indica que la presente resolución es susceptible de impugnarse, por cualquiera de los siguientes medios:

MGEC

230/231

Calle Oriente 233 Número 178, Col. Agrícola Oriental,
Demarcación Territorial Iztacalco, C.P. 08500, Ciudad de México.
Tel. 55 57 01 47 46 ext. 1105

CIUDAD INNOVADORA
Y DE DERECHOS



GOBIERNO DE LA
CIUDAD DE MÉXICO

SECRETARÍA DE ADMINISTRACIÓN Y FINANZAS DE LA CIUDAD DE MÉXICO
Tesorería de la Ciudad de México
Coordinación Ejecutiva de Verificación de Comercio Exterior
Dirección de Procedimientos Legales



Número de orden: CVD0900032/22
Expediente: CPA0900039/22
SAF/TCDMX/CEVCE/DPL/1809/2022

a) Dentro de los treinta días hábiles siguientes a aquél en que surta efectos su notificación, mediante la interposición del recurso de revocación previsto en el artículo 116 del Código Fiscal de la Federación, el cual deberá de presentarse a través del buzón tributario, de conformidad con el artículo 121 del Código Fiscal de la Federación, en relación con la regla 2.15.1. de la Resolución Miscelánea Fiscal para 2022.

Asimismo, de conformidad con lo dispuesto por el artículo 2, fracción VI de la Ley Federal de los Derechos del Contribuyente se precisa lo siguiente:

"Se precisa que para el caso del recurso de revocación, los contribuyentes no estarán obligados a presentar los documentos que se encuentren en poder de la autoridad fiscal, ni las pruebas que hayan entregado a dicha autoridad, siempre que indiquen en su promoción los datos de identificación de esos documentos o pruebas, del escrito en el que se citaron o acompañaron y la Unidad Administrativa del Servicio de Administración Tributaria en donde fueron entregados, de conformidad con el artículo 2, fracción VI de la Ley Federal de los Derechos del Contribuyente."

b) Dentro de los treinta días hábiles siguientes a aquél en que surta efectos su notificación, mediante la interposición del juicio contencioso administrativo federal ante la Sala Regional competente del Tribunal Federal de Justicia Administrativa en la vía tradicional o, en línea, a través del Sistema de Justicia en Línea, de conformidad con los artículos 13 y 58-A de la Ley Federal de Procedimiento Contencioso Administrativo, en relación con el artículo 3 de la Ley Orgánica de dicho órgano jurisdiccional."

Noveno. -Notifíquese en términos de Ley la presente resolución a la C. Xóchitl Alejandra Marín Hernández, tenedora de las mercancías de origen y procedencia extranjera, por estrados, en términos de lo dispuesto por los artículos 134, primer párrafo, fracción III y 139 del Código Fiscal de la Federación y artículo 150, cuarto párrafo de la Ley Aduanera.

Decimo. -Así también, se informa a la C. Xóchitl Alejandra Marín Hernández, tenedora de las mercancías de origen y procedencia extranjera, que en caso de ubicarse en alguno de los supuestos contemplados en las fracciones del penúltimo párrafo del artículo 69 del Código Fiscal de la Federación vigente, el Servicio de Administración Tributaria publicará en su página de Internet (www.sat.gob.mx) su nombre, denominación social o razón social y su clave del Registro Federal de Contribuyentes, lo anterior de conformidad con lo establecido en el último párrafo del citado precepto legal. En caso de estar inconforme con la mencionada publicación podrá llevar a cabo el procedimiento de aclaración previsto en las reglas de carácter general correspondientes, a través del cual podrá aportar las pruebas que a su derecho convenga.

Décimo Primero. - Así también, remítase el expediente a la Jefatura de Unidad Departamental de Recuperación de Créditos adscrita a esta Dirección de Procedimientos Legales de la Coordinación Ejecutiva de Verificación de Comercio Exterior adscrita a la Tesorería de la Ciudad de México dependiente de la Secretaría de Administración y Finanzas de la Ciudad de México, para su control y para que de acuerdo a sus facultades proceda al cobro del crédito fiscal aquí determinado.

Décimo Segundo. - Finalmente remítase copia electrónica de la presente resolución al Coordinador Ejecutivo de Verificación de Comercio Exterior de la Tesorería de la Ciudad de México, para su conocimiento.

ATENTAMENTE

CUITLAHUAC ANIBAL SOTO VAZQUEZ
DIRECTOR DE PROCEDIMIENTOS LEGALES

C.c.e.p.: Dora Laura Martínez García. - Subdirectora del Recinto Fiscal, correo electrónico (dlmartinez@finanzas.cdmx.gob.mx). - Para su conocimiento y efectos correspondientes. - Presente.
C.c.p.: Autógrafa expediente Administrativo número CPA0900039/22.
C.c.p.: Minuta.

231/231

M.C.R.

Calle Oriente 233 Número 178, Col. Agrícola Oriental,
Demarcación Territorial Iztacalco, C.P. 08500, Ciudad de México.
Tel. 55 57 01 47 46 ext. 1105

CIUDAD INNOVADORA
Y DE DERECHOS

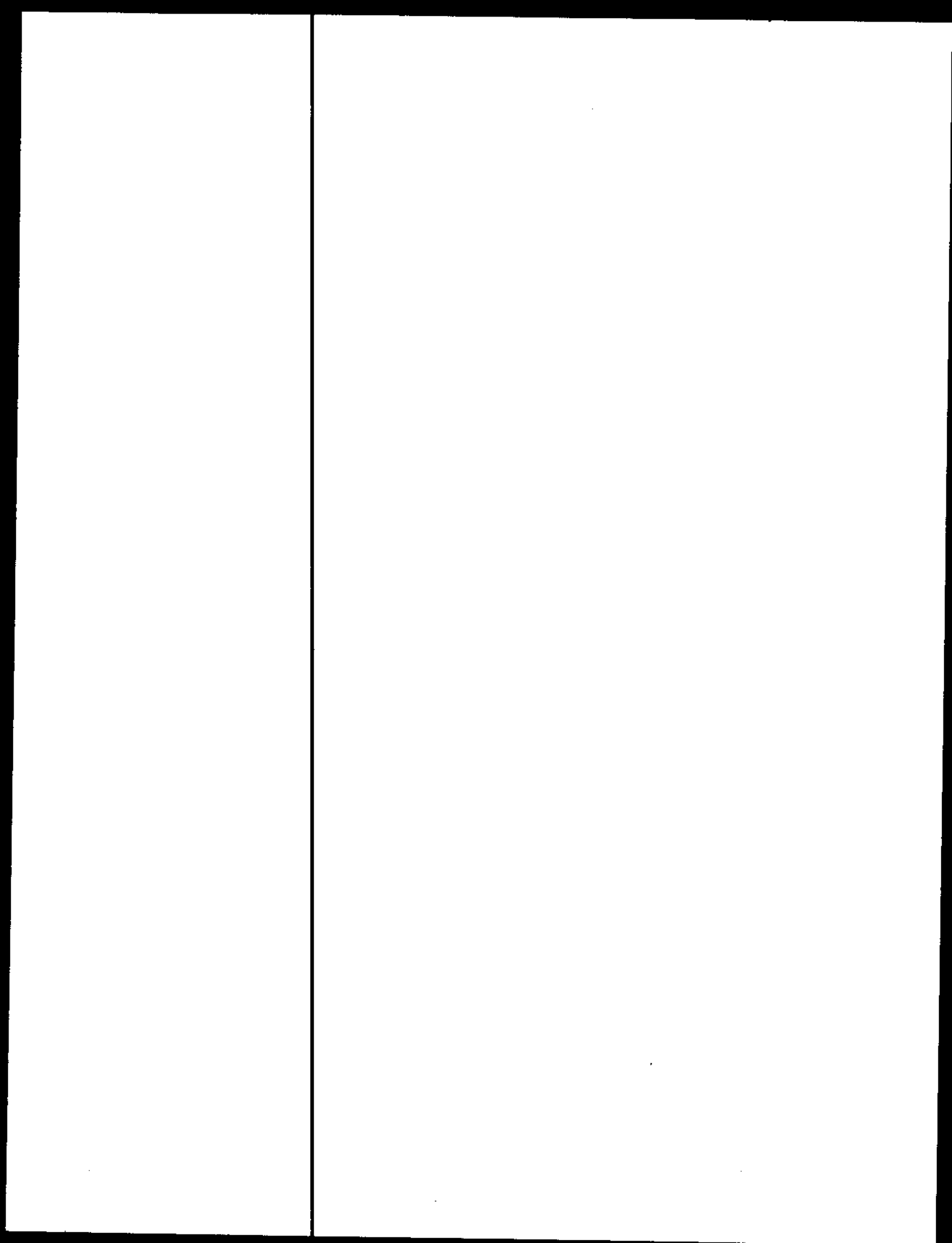



GOBIERNO DE LA
CIUDAD DE MÉXICO

SECRETARÍA DE ADMINISTRACIÓN Y FINANZAS DE LA CIUDAD DE MÉXICO
Tesorería de la Ciudad de México
Coordinación Ejecutiva de Verificación de Comercio Exterior
Dirección de Procedimientos Legales



Número de orden: CYD0900032/22
Expediente: CPA0900039/22

ACUERDO DE NOTIFICACIÓN POR ESTRADOS

En la Ciudad de México, siendo las 14:00 horas del día 29 de diciembre de 2022, esta Dirección de Procedimientos Legales adscrita a la Coordinación Ejecutiva de Verificación de Comercio Exterior de la Secretaría de Administración y Finanzas de la Tesorería de la Ciudad de México, con fundamento en los 16 de la Constitución Política de los Estados Unidos Mexicanos vigente, PRIMERO, SEGUNDO y DÉCIMO CUARTO de los Transitorios del Decreto por el que se declaran reformadas y derogadas diversas disposiciones de la Constitución Política de los Estados Unidos Mexicanos, en materia de la Reforma Política de la Ciudad de México, publicado en el Diario Oficial de la Federación el 29 de enero de 2016, artículos 13 y 14 de la Ley de Coordinación Fiscal vigente; así como en las cláusulas SEGUNDA, primer párrafo, fracción VI, inciso d), TERCERA y CUARTA del Convenio de Colaboración Administrativa en Materia Fiscal Federal, celebrado por el Gobierno Federal por conducto de la Secretaría de Hacienda y Crédito Público, y el Gobierno del Distrito Federal, con fecha de 13 de julio de 2015, publicado en el Diario Oficial de la Federación el 12 de agosto de 2015, y en la Gaceta Oficial del Distrito Federal el 20 de agosto de 2015; cláusulas PRIMERA, primer párrafo, fracciones I, II y III y SEGUNDA, primer párrafo, fracciones III y XII, del Anexo I, de dicho Convenio, publicado en el Diario Oficial de la Federación el 04 de noviembre de 2016; artículos 1, numeral 8; 7, apartados A, numerales 2 y 3 y E, numeral 1; 21, apartado A, numerales 1, 5 y 8; 32, apartados A, numeral 1 y C, numeral 1, incisos b), p) y q) y 52, numerales 1, 2, 3 y 4, en relación con artículos transitorios PRIMERO, VIGÉSIMO NOVENO, TRIGÉSIMO, TRIGÉSIMO PRIMERO Y TRIGÉSIMO CUARTO, de la Constitución Política de la Ciudad de México, publicada en el Diario Oficial de la Federación y en la Gaceta Oficial de la Ciudad de México, el 5 de febrero de 2017, artículos 3, 94 y 95 del Estatuto de Gobierno del Distrito Federal vigente; artículos 1, 2, 3, primer párrafo, fracciones I, II, X, XI, XVI, XIX, 4, 5, 6, 7, 10, primer párrafo, fracciones IV y XXII, II, primer párrafo, fracción I, 16, primer párrafo, fracción II, 18, 20, primer párrafo, fracciones IX y XXV, 23, 27, primer párrafo fracciones III, IV, V, VI, VIII, XLIX y Vigésimo Séptimo de los Artículos Transitorios de la Ley Orgánica del Poder Ejecutivo y de la Administración Pública de la Ciudad de México vigente; artículos 1º, 2º, 3º, 7º fracción II inciso B), numeral 4, 4.2, 28, primer párrafo, fracción X, XII, XXIX, 89, primer párrafo, fracciones I, incisos a), b), c) y d), II, IV, XXVII y XXXVII, artículo 250, primer párrafo, fracciones I, V, XX, incisos a), b) y c) y XXIV del Reglamento Interior del Poder Ejecutivo y de la Administración Pública de la Ciudad de México; artículo 150, cuarto párrafo de la Ley Aduanera vigente; artículos 134, primer párrafo, fracción III y 139 del Código Fiscal de la Federación vigente; publica el presente para efectuar la notificación del oficio número SAF/TCDFMX/CEVCE/DPL/1809/2022 de fecha 28 de diciembre de 2022, a través del cual se determina su situación fiscal en Materia de Comercio Exterior, signado por el Director de Procedimientos Legales adscrito a la Coordinación Ejecutiva de Verificación de Comercio Exterior de la Tesorería de la Ciudad de México de la Secretaría de Administración y Finanzas de la Ciudad de México, a C. Xóchitl Alejandra Marín Hernández, tenedora de la mercancía de origen y procedencia extranjera, en virtud de que no fue localizable en el domicilio para oír y recibir notificaciones tal y como consta en la Actas circunstanciadas de fecha 03 y 04 de noviembre de 2022, por lo que la presente notificación, así como las subsecuentes notificaciones se realizarán por estrados, fijándose el citado oficio, así como el presente acuerdo en los estrados de este Recinto Fiscal con domicilio en la calle Oriente 233 número 178, Colonia Agrícola Oriental, C.P. 08500, Demarcación Territorial Iztacalco de esta Ciudad.

Así como en la página web de la Secretaría de Administración y Finanzas de la Ciudad de México cuya dirección electrónica es: www.finanzas.cdmx.gob.mx

Atentamente,

CUITLAHUAC ANIBAL SOTO VAZQUEZ
DIRECTOR DE PROCEDIMIENTOS LEGALES

MC/EG

Calle Oriente 233 No. 178, Col. Agrícola Oriental,
Demarcación Territorial Iztacalco, C.P. 08500, Ciudad de México.
Tel. 55 57 01 47 46 ext. 1105

CIUDAD INNOVADORA
Y DE DERECHOS

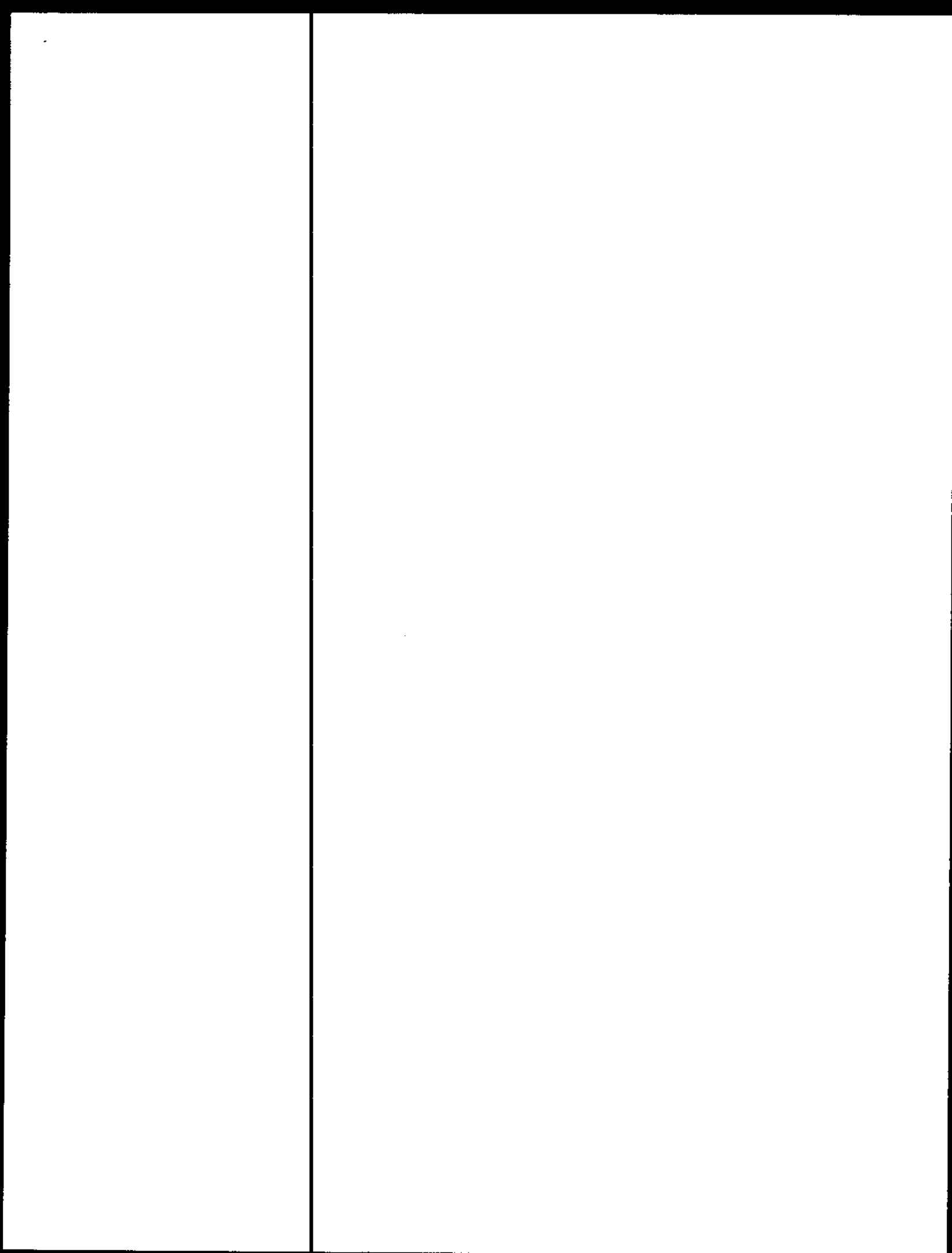



GOBIERNO DE LA
CIUDAD DE MÉXICO

SECRETARÍA DE ADMINISTRACIÓN Y FINANZAS DE LA CIUDAD DE MÉXICO
Tesorería de la Ciudad de México
Coordinación Ejecutiva de Verificación de Comercio Exterior
Dirección de Procedimientos Legales



Ricardo
2022 Flores
Año de
Magón
PRESENCIA DE LA REVOLUCIÓN MEXICANA

Número de orden: CVD0900032/22
Expediente: CPA0900039/22

CONSTANCIA DE NOTIFICACIÓN POR ESTRADOS

En la Ciudad de México, siendo las 14:05 horas del día 29 de diciembre de 2022, esta Dirección de Procedimientos Legales de la Coordinación Ejecutiva de Verificación de Comercio Exterior de la Secretaría de Administración y Finanzas de la Tesorería de la Ciudad de México, con fundamento en los 16 de la Constitución Política de los Estados Unidos Mexicanos vigente, PRIMERO, SEGUNDO y DÉCIMO CUARTO de los Transitorios del Decreto por el que se declaran reformadas y derogadas diversas disposiciones de la Constitución Política de los Estados Unidos Mexicanos, en materia de la Reforma Política de la Ciudad de México, publicado en el Diario Oficial de la Federación el 29 de enero de 2016; artículos 13 y 14 de la Ley de Coordinación Fiscal vigente; así como en las cláusulas SEGUNDA, primer párrafo, fracción VI, inciso d), TERCERA y CUARTA del Convenio de Colaboración Administrativa en Materia Fiscal Federal, celebrado por el Gobierno Federal por conducto de la Secretaría de Hacienda y Crédito Público, y el Gobierno del Distrito Federal, con fecha de 13 de julio de 2015, publicado en el Diario Oficial de la Federación el 12 de agosto de 2015, y en la Gaceta Oficial del Distrito Federal el 20 de agosto de 2015; cláusulas PRIMERA, primer párrafo, fracciones I, II y III y SEGUNDA, primer párrafo, fracciones III y XII, del Anexo 1, de dicho Convenio, publicado en el Diario Oficial de la Federación el 04 de noviembre de 2016; artículos 1, numeral 8; 7, apartados A, numerales 2 y 3 y E, numeral 1; 21, apartado A, numerales 1, 5 y 8, 32, apartados A, numeral 1 y C, numeral 1, incisos b), p) y q) y 52, numerales 1, 2, 3 y 4, en relación con artículos transitorios PRIMERO, VIGÉSIMO NOVENO, TRIGÉSIMO, TRIGÉSIMO PRIMERO Y TRIGÉSIMO CUARTO, de la Constitución Política de la Ciudad de México, publicada en el Diario Oficial de la Federación y en la Gaceta Oficial de la Ciudad de México, el 5 de febrero de 2017, artículos 3, 94 y 95 del Estatuto de Gobierno del Distrito Federal vigente; artículos 1, 2, 3, primer párrafo, fracciones I, II, X, XI, XVI, XIX, 4, 5, 6, 7, 10, primer párrafo, fracciones IV y XXII, 11, primer párrafo, fracción I, 16, primer párrafo, fracción II, 18, 20, primer párrafo, fracciones IX y XXV, 23, 27, primer párrafo fracciones III, IV, V, VI, VII, XLIX y Vigésimo Séptimo de los Artículos Transitorios de la Ley Orgánica del Poder Ejecutivo y de la Administración Pública de la Ciudad de México vigente; artículos 1º, 2º, 3º, 7º fracción II inciso B), numeral 4, 4.2, 28, primer párrafo, fracción X, XII, XXIX, 89, primer párrafo, fracciones I, incisos a), b), c) y d), II, IV, XXVII y XXXVII, artículo 250, primer párrafo, fracciones I, V, XX, incisos a), b) y c) y XXIV del Reglamento Interior del Poder Ejecutivo y de la Administración Pública de la Ciudad de México; artículo 150, cuarto párrafo de la Ley Aduanera vigente; artículos 134, primer párrafo, fracción III y 139 del Código Fiscal de la Federación vigente.

La notificación del oficio número oficio número SAF/TCDMX/CEVCE/DPL/1809/2022 de fecha 28 de diciembre de 2022, a través del cual se determina su situación fiscal en Materia de Comercio Exterior, signado por el Director de Procedimientos Legales adscrito a la Coordinación Ejecutiva de Verificación de Comercio Exterior de la Tesorería de la Ciudad de México de la Secretaría de Administración y Finanzas de la Ciudad de México, a la C. Xóchitl Alejandra Marín Hernández, tenedora de la mercancía de origen y procedencia extranjera. -----
Se tendrá como fecha de notificación el día 13 de enero de 2023, es decir, el décimo primer día siguiente al día en que se actúa, considerando que los citados oficios, estarán fijados en los estrados del Recinto Fiscal a partir del día 29 de diciembre de 2022, contándose para tales efectos el plazo de diez días a partir del día 30 de diciembre de 2022 al 12 de enero de 2023, tomándose en cuenta el día 30 de diciembre de 2022, así como los días 02, 03, 04, 05, 06, 09, 10, 11 y 12 de enero de 2023, por ser hábiles y descontándose el día 31 de diciembre de 2022, así como los días 01, 07 y 08 de enero de 2023, por ser inhábiles, de conformidad con el artículo 12 del Código Fiscal de la Federación vigente. -----

-----Conste-----

Atentamente.

CUITLALHUAC ANIBAL SOTO VAZQUEZ
DIRECTOR DE PROCEDIMIENTOS LEGALES

MCEB

Calle Oriente 233 No. 178, Col. Agrícola Oriental,
Demarcación Territorial Iztacalco, C.P. 08500, Ciudad de México.
Tel. 55 57 01 47 46 ext. 1105

CIUDAD INNOVADORA
Y DE DERECHOS

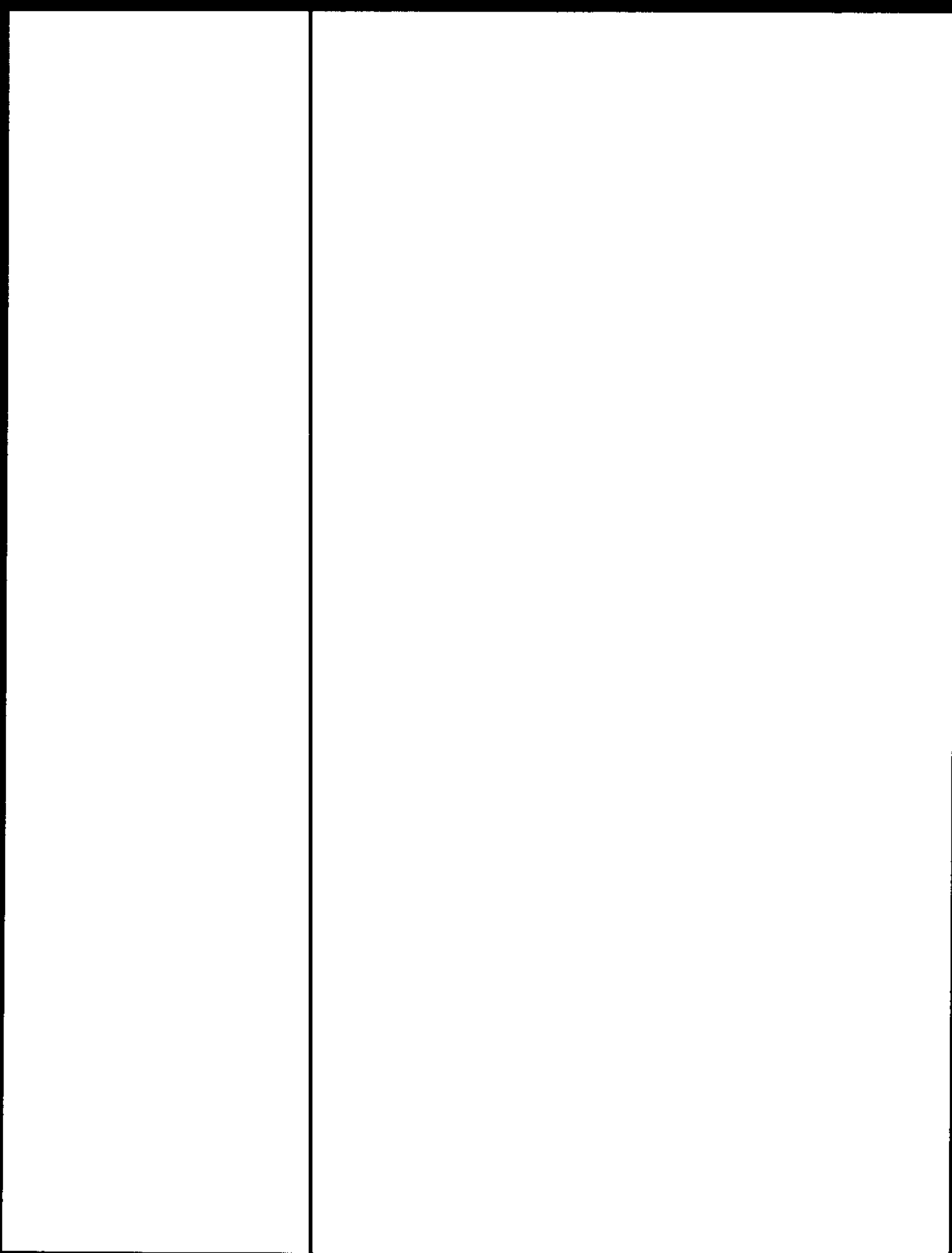



GOBIERNO DE LA
CIUDAD DE MÉXICO

SECRETARÍA DE ADMINISTRACIÓN Y FINANZAS DE LA CIUDAD DE MÉXICO
Tesorería de la Ciudad de México
Coordinación Ejecutiva de Verificación de Comercio Exterior
Dirección de Procedimientos Legales



Número de orden: CVD0900032/22
Expediente: CPA0900039/22

CÉDULA DE RETIRO
DATOS DEL PROCEDIMIENTO

CONTRIBUYENTE:	C. XÓCHITL ALEJANDRA MARÍN HERNÁNDEZ, TENEDORA DE LA MERCANCÍA DE ORIGEN Y PROCEDENCIA EXTRANJERA.
DOMICILIO DONDE SE LLEVÓ A CABO LA VISITA DOMICILIARIA:	CALZADA ERMITA IZTAPALAPA NÚMERO 3502, COLONIA CITLALLI, CÓDIGO POSTAL 09660, DEMARCACIÓN TERRITORIAL IZTAPALAPA, CIUDAD DE MÉXICO
VALOR ADUANA	\$362,596.46 (TRESCIENTOS SESENTA Y DOS MIL QUINIENTOS NOVENTA Y SEIS PESOS 46/100 M.N.).
CRÉDITO FISCAL	\$289,848.70 (DOSCIENTOS OCHENTA Y NUEVE MIL OCHOCIENTOS CUARENTA Y OCHO PESOS 70/100 M.N.).
OFICIO O ACUERDO A NOTIFICAR:	SAF/TCDMX/CEVCE/DPL/1809/2022 DE FECHA 28 DE DICIEMBRE DE 2022, A TRAVÉS DEL CUAL SE DETERMINA SU SITUACIÓN FISCAL EN MATERIA DE COMERCIO EXTERIOR

EL SUSCRITO CUITLAHUAC ANÍBAL SOTO VÁZQUEZ, EN MI CARÁCTER DE DIRECTOR DE PROCEDIMIENTOS LEGALES DE LA COORDINACIÓN EJECUTIVA DE VERIFICACIÓN DE COMERCIO EXTERIOR DEPENDIENTE DE LA TESORERÍA DE LA CIUDAD DE MÉXICO DE LA SECRETARÍA DE ADMINISTRACIÓN Y FINANZAS DE LA CIUDAD DE MÉXICO, SIENDO LAS 14:10 HORAS DEL DÍA 29 DE DICIEMBRE DE 2022, HAGO CONSTAR QUE UNA VEZ QUE HAYA TRANSCURRIDO EL PLAZO DE DIEZ DÍAS HÁBILES CONSECUTIVOS, COMPUTADOS A PARTIR DEL DÍA 30 DE DICIEMBRE DE 2022 AL 12 DE ENERO DE 2023, TOMÁNDOSE EN CUENTA EL DÍA 30 DE DICIEMBRE DE 2022, ASÍ COMO LOS DÍAS 02, 03, 04, 05, 06, 09, 10, 11 Y 12 DE ENERO DE 2023, POR SER HÁBILES Y DESCONTÁNDOSE EL DÍA 31 DE DICIEMBRE DE 2022, ASÍ COMO LOS DÍAS 01, 07 Y 08 DE ENERO DE 2023, POR SER INHÁBILES, DE CONFORMIDAD CON EL ARTÍCULO 12 DEL CÓDIGO FISCAL DE LA FEDERACIÓN VIGENTE Y SIENDO QUE EL 13 DE ENERO DE 2023, ES EL DECIMO PRIMER DÍA SIGUIENTE AL DÍA EN QUE SON FIJADOS, EL OFICIO NÚMERO SAF/TCDMX/CEVCE/DPL/1809/2022 DE FECHA 28 DE DICIEMBRE DE 2022, A TRAVÉS DEL CUAL SE DETERMINA SU SITUACIÓN FISCAL EN MATERIA DE COMERCIO EXTERIOR DOCUMENTO SIGNADO POR EL DIRECTOR DE PROCEDIMIENTOS LEGALES ADSCRITO A LA COORDINACIÓN EJECUTIVA DE VERIFICACIÓN DE COMERCIO EXTERIOR DE LA TESORERÍA DE LA CIUDAD DE MÉXICO DE LA SECRETARÍA DE ADMINISTRACIÓN Y FINANZAS DE LA CIUDAD DE MÉXICO, DIRIGIDOS A LA C. XÓCHITL ALEJANDRA MARÍN HERNÁNDEZ, TENEDORA DE LA MERCANCÍA DE ORIGEN Y PROCEDENCIA EXTRANJERA; LO ANTERIOR, EN TÉRMINOS DEL ARTÍCULO 150, PÁRRAFO TERCERO Y CUARTO DE LA LEY ADUANERA EN VIGOR Y EL ARTÍCULO 134, PRIMER PÁRRAFO, FRACCIÓN III Y 139 DEL CÓDIGO FISCAL DE LA FEDERACIÓN VIGENTE; ES MOTIVO POR EL CUAL EL OFICIO NÚMERO SAF/TCDMX/CEVCE/DPL/1809/2022 DE FECHA 28 DE DICIEMBRE DE 2022, A TRAVÉS DEL CUAL SE DETERMINA SU SITUACIÓN FISCAL EN MATERIA DE COMERCIO EXTERIOR, ES FIJADO EL DÍA 29 DE DICIEMBRE DE 2022, LOS CUALES SERÁN RETIRADOS EL DÍA 14 DE ENERO DE 2023, QUEDANDO POR TANTO LEGALMENTE NOTIFICADOS EL DÍA 13 DE ENERO DE 2023. -----

CONSTE

DIRECTOR DE PROCEDIMIENTOS LEGALES

CUITLAHUAC ANÍBAL SOTO VÁZQUEZ

TESTIGO

TESTIGO

DIEGO ARMANDO RAMÍREZ MONTERO

MARIA GUADALUPE ESPINOSA GONZALEZ

MGEO

Calle Oriente 233 No. 178, Col. Agrícola Oriental,
Demarcación Territorial Iztacalco, C.P. 08500, Ciudad de México.
Tel. 55 57 01 47 46 ext. 1105

CIUDAD INNOVADORA
Y DE DERECHOS

