

CIUDAD DE MÉXICO
CAPITAL DE LA TRANSFORMACIÓN

SECRETARÍA DE ADMINISTRACIÓN Y FINANZAS
TESORERÍA DE LA CIUDAD DE MÉXICO
COORDINACIÓN EJECUTIVA DE VERIFICACIÓN DE COMERCIO EXTERIOR
DIRECCIÓN DE PROCEDIMIENTOS LEGALES

Número de orden: CVD0900020/25
Expediente: CPA0900035/25

Ciudad de México, a 25 de septiembre de 2025
SAF/TCDMX/CEVCE/DPL/1100/2025

Asunto: Se da conocer Dictamen de Clasificación Arancelaria y Valor en Aduana.

C. Propietario, Poseedor y/o Tenedor de las mercancías localizadas en Calzada de Tlalpan, sin número, entre Calle Hamburgo y Calle Víctor Hugo, Colonia Albert, Código Postal 03560, Demarcación Territorial Benito Juárez, Ciudad de México, con media filiación, persona de sexo masculino de aproximadamente 40 años de edad, complexión delgada, estatura de aproximadamente 1.60 metros, cabello corto color negro, nariz mediana, ojos medianos color café oscuro, cejas pobladas, labios delgadas, nariz mediana, tez morena.
(Notificación por estrados)

Se hace referencia al Procedimiento Administrativo en Materia Aduanera número **CPA0900035/25**, derivado de la Orden de Visita Domiciliaria número **CVD0900020/25**, instaurado sobre las mercancías de procedencia extranjera, consistente en **Caso 1 al 132** del capítulo del Inventario físico del Acta de Inicio de Procedimiento Administrativo en Materia Aduanera de fecha de inicio y conclusión **21 de agosto de 2025**.

Al respecto, esta Dirección de Procedimientos Legales adscrita a la Coordinación Ejecutiva de Verificación de Comercio Exterior de la Tesorería de la Ciudad de México de la Secretaría de Administración y Finanzas de la Ciudad de México, con fundamento en los artículos 16 de la Constitución Política de los Estados Unidos Mexicanos vigente, en los artículos 13 y 14 de la Ley de Coordinación Fiscal vigente, así como en las cláusulas SEGUNDA, primer párrafo, fracción VI, inciso d), TERCERA y CUARTA, primero, segundo y cuarto párrafos del Convenio de Colaboración Administrativa en Materia Fiscal Federal, celebrado por el Gobierno Federal por conducto de la Secretaría de Hacienda y Crédito Público, y el Gobierno del Distrito Federal, con fecha de 13 de julio de 2015, publicado en el Diario Oficial de la Federación el 12 de agosto de 2015, y en la Gaceta Oficial del Distrito Federal el 20 de agosto de 2015; cláusulas PRIMERA, primer párrafo, fracciones I, II, III y IV y SEGUNDA, primer párrafo, fracciones III, VI, IX, XI y XII, del Anexo 1, de dicho Convenio, publicado en el Diario Oficial de la Federación el 04 de noviembre de 2016; artículos 1, numeral 8, 21, apartado A, numeral 5 y el TRIGÉSIMO de los artículos transitorios de la Constitución Política de la Ciudad de México, artículos 3, 94 y 95 del Estatuto del Gobierno del Distrito Federal vigente; artículos 1, 2, 3, primer párrafo, fracciones I, II, X, XI, XVI, XIX, 4, 5, 6, 7, 10, primer párrafo, fracciones IV y XXII, 11, primer párrafo, fracción I, 12, 16, primer párrafo, fracción II, 18, 20, primer párrafo, fracciones IX y XXV, 23, 27, primer párrafo, fracciones III, IV, V, VI, VII, VIII y XLIX de la Ley Orgánica del Poder Ejecutivo y de la Administración Pública de la Ciudad de México y artículos 1, 4, 7 y 8 de la Ley del Territorio de la Ciudad de México; artículos 1°, 2°, 3°, 7° fracción II inciso B), numeral 4, 4.2, 28, primer párrafo, fracción X, XII, XXIX, 89, primer párrafo, fracciones I, incisos a), b), c) y d), II, IV, XXVII y XXXVII, artículo 250, primer párrafo, fracciones I, III, V, IX, XX, incisos a), b) y c) y XXIV del Reglamento Interior del Poder Ejecutivo y de la Administración Pública de la

KEGG

Calle Oriente 233 No. 178, Col. Agrícola Oriental,
Demarcación Territorial Iztacalco, C.P. 08500,
Ciudad de México.
Tel. 55 57 01 47 46 ext. 1105

Página 1 de 27



2025
Año de
La Mujer
Indígena

70
AÑOS
DE LA FUNDACIÓN DE
TENOCHTITLAN

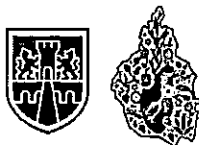

CIUDAD DE MÉXICO
CAPITAL DE LA TRANSFORMACIÓN

Número de orden: CVD0900020/25
Expediente: CPA0900035/25

Ciudad de México; artículos 2, primer párrafo, fracción IV, 4, 6 y 7, fracción III y último párrafo del Código Fiscal de la Ciudad de México vigente; y artículo 144, fracción XXXIX de la Ley Aduanera en vigor, le hace de su conocimiento que con el propósito de allegarse de los elementos necesarios que pudiesen servir para aclarar o fijar hechos relativos al Acta de Inicio de Procedimiento Administrativo en Materia Aduanera de fecha de inicio y conclusión 21 de agosto de 2025, legalmente notificada por estrados en fecha 08 de septiembre de 2025, y estar en posibilidad de emitir la resolución administrativa que en derecho corresponda en el Procedimiento Administrativo al rubro citado, el perito dictaminador designado mediante oficio número SAF/TCDMX/CEVCE/DPL/0986/2025, en el presente Procedimiento administrativo, realizó la revisión física de las mercancías contenidas en el Caso 1 al 132.

En virtud de lo anterior y considerando el dictamen de determinación, naturaleza, estado, origen, clasificación arancelaria y valor en aduana de la mercancía de procedencia extranjera, sujeta al procedimiento que nos ocupa, emitido por la Perito Dictaminador, proporcionado a la Dirección de Procedimientos Legales por oficio SAF/TCDMX/CEVCE/SRF/0146/2025, de fecha 24 de septiembre de 2025, y teniendo a la vista las mercancías de procedencia extranjera, emitió el dictamen técnico de Clasificación Arancelaria y de Valor en Aduana de la mercancía correspondiente al Procedimiento Administrativo en Materia Aduanera número CPA0900035/25, en los siguientes términos:

La clasificación arancelaria, se fundamenta en las Reglas Generales 1 y 6; reglas 1ª, 2ª, 3ª y 10ª de las complementarias, todas ellas contenidas en el artículo 2º de la Ley de los Impuestos Generales de Importación y de Exportación, publicada en el Diario Oficial de la Federación el 07 de junio de 2022, y sus posteriores modificaciones.

I.- Descripción de la mercancía.

La mercancía contenida en el inventario del Caso 1 al Caso 132 se trata de:

Tabaco y sucedáneos del tabaco, elaborados, de los cuales se puede observar físicamente que son elaborados comúnmente de tabaco picado, recubierto por una hoja delgada en forma de cilindro y un filtro en uno de sus extremos.

Conforme a la estructura de la Tarifa de la Ley de los Impuestos Generales de Importación y de Exportación, podemos enlistar a las mercaderías en cuestión de la siguiente manera:

II.-Clasificación arancelaria para las mercancías del Caso 1 al Caso 132:

1. Tabaco y sucedáneos del tabaco elaborados.

1.1 Cajetillas de cigarros, elaborados de tabaco.

- Clasificación Arancelaria -
Nivel Sección

Sección IV

KEGG

Página 2 de 27

Calle Oriente 233 No. 178, Col. Agrícola Oriental,
Demarcación Territorial Iztacalco, C.P. 08500,
Ciudad de México.
Tel. 55 57 01 47 46 ext. 1105



2025
Año de
La Mujer
Indígena

70
AÑOS
DE LA FUNDACIÓN DE
TENEOHTITLAN

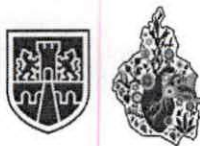

CIUDAD DE MÉXICO
CAPITAL DE LA TRANSFORMACIÓN

SECRETARÍA DE ADMINISTRACIÓN Y FINANZAS
TESORERÍA DE LA CIUDAD DE MÉXICO
COORDINACIÓN EJECUTIVA DE VERIFICACIÓN DE COMERCIO EXTERIOR
DIRECCIÓN DE PROCEDIMIENTOS LEGALES

Número de orden: CVD0900020/25
Expediente: CPA0900035/25

**"PRODUCTOS DE LAS INDUSTRIAS ALIMENTARIAS; BEBIDAS,
LIQUIDOS ALCOHOLICOS Y VINAGRE; TABACO Y SUCEDANEOS
DEL TABACO ELABORADOS"**

"Nota.

1. – En esta Sección el término "pellets" designa los productos en forma de cilindro, bolita, etc., aglomerados por simple presión o con adición de un aglutinante en una proporción inferior o igual al 3% en peso."

**- Notas Nacionales -
Nivel Capítulo
Capítulo 24**

1. Tabaco y sucedáneos del tabaco elaborados.

1.1 Cajetillas de cigarros, elaborados de tabaco.

Con base en la Regla Complementaria 3ª de la fracción II del artículo 2 de la anteriormente citada Ley, que hace obligatoria la aplicación de las Notas Nacionales de la Tarifa Arancelaria, así como al Segundo punto del Acuerdo por el que se dan a conocer las Notas Nacionales de la Tarifa de la Ley de los Impuestos Generales de Importación y de Exportación, publicado el 02 de diciembre de 2022, en el Diario Oficial de la Federación, se cita la Nota Nacional aplicable a la mercancía en cuestión:

"1. En la partida 24.04 se clasifican los productos que contengan tabaco, tabaco reconstituido, nicotina o sucedáneos del tabaco o de nicotina, destinados para la inhalación sin combustión; otros productos que contengan nicotina destinados para la absorción de nicotina en el cuerpo humano, incluidos los productos de tabaco calentado, así como los cigarrillos electrónicos desechables y dispositivos personales de vaporización eléctricos o electrónicos desechables similares que incorporen el producto, sus componentes, los cartuchos, unidades no diseñadas para ser reemplazadas o recargadas, o depósitos que contengan líquidos o soluciones, incluso con otros componentes (elementos calefactores, atomizadores o baterías) destinados a estos productos."

**-Clasificación Arancelaria -
Nivel Capítulo**

1.1 Cajetillas de cigarros, elaborados de tabaco.

La Regla General 1, contenida en el artículo 2, fracción I de la Ley de los Impuestos Generales de Importación y de Exportación, dispone que, "Los títulos de las Secciones de los Capítulos o Subcapítulos sólo tienen un valor indicativo, ya que la clasificación está determinada legalmente por los textos de las partidas y de las Notas de Sección o de Capítulo y, si no son contrarias a los textos de dichas partidas y Notas, de acuerdo con las Reglas siguientes". Asimismo, la Regla General 3, inciso, contenida en el artículo 2, fracción I,

KEGG

Página 3 de 27

Calle Oriente 233 No. 178, Col. Agrícola Oriental,
Demarcación Territorial Iztacalco, C.P. 08500,
Ciudad de México.
Tel. 55 57 01 47 46 ext. 1105



2025
Año de
**La Mujer
Indígena**

70
AÑOS
DE LA FUNDACIÓN DE
TENOCHTITLAN



CIUDAD DE MÉXICO

CAPITAL DE LA TRANSFORMACIÓN

Número de orden: CVD0900020/25

Expediente: CPA0900035/25

dispone que "Cuando una mercancía pudiera clasificarse, en principio, en dos o más partidas por aplicación de la Regla 2 b) o en cualquier otro caso, la clasificación se efectuará como sigue: ... b) Los productos mezclados, las manufacturas compuestas de materias diferentes o constituidas por la unión de artículos diferentes y las mercancías presentadas en juegos o surtidos acondicionados para la venta al por menor, cuya clasificación no pueda efectuarse aplicando la Regla 3 a), se clasificarán según la materia o con el artículo que les confiera su carácter esencial, si fuera posible determinarlo." Considerando que las mercancías a clasificar se tratan de "cajetillas de cigarros, elaborados de tabaco" el Capítulo 24 "Tabaco y sucedáneos del tabaco elaborados; productos, incluso con nicotina, destinados para la inhalación sin combustión; otros productos que contengan nicotina destinados para la absorción de nicotina en el cuerpo humano" de la Tarifa de la Ley de los Impuestos Generales de Importación y de Exportación, orienta la ubicación de la mercancía de estudio en el citado capítulo.

Se cita el título del mencionado capítulo de la Tarifa de la Ley de los Impuestos Generales de Importación y de Exportación con texto:

Capítulo	24	"Tabaco y sucedáneos del tabaco elaborados; productos, incluso con nicotina, destinados para la inhalación sin combustión; otros productos que contengan nicotina destinados para la absorción de nicotina en el cuerpo humano"
----------	----	--

Con base en la Regla Complementaria 3ª de la fracción II del artículo 2 de la anteriormente citada Ley, que hace obligatoria la aplicación de las Notas Nacionales de la Tarifa Arancelaria, así como al Tercer punto del Acuerdo por el que se dan a conocer las Notas Nacionales de la Tarifa de la Ley de los Impuestos Generales de Importación y de Exportación, publicado el 02 de diciembre de 2022, en el Diario Oficial de la Federación, el cual de manera textual cita lo siguiente "...El Sistema Armonizado y sus Notas Explicativas podrán ser utilizados como una herramienta auxiliar y como documento de consulta para definir los productos comprendidos en Acuerdos Comerciales, así como para interpretación y aplicación de la TIGIE..." se cita las Consideraciones Generales del capítulo 24 de la Tarifa de la Ley de los Impuestos Generales de Importación y de Exportación:

"El tabaco procede de diversas variedades cultivadas de plantas del género Nicotiana de la familia Solanaceae. Las dimensiones y formas de las hojas difieren de una variedad a otra.

La variedad (tipo) del tabaco determina el sistema de recolección y procedimiento de secado. La recolección se hace por plantas enteras (stalk cutting) a media maduración, o por hojas individuales (priming) según el grado de madurez. El secado se realiza también por plantas enteras o por hojas sueltas.

El curado se efectúa al aire libre (sun curing), en cobertizos con libre circulación de aire (air curing), en secadores de aire caliente (flue curing), o incluso mediante hogueras (fire curing).

Una vez secas, y antes del envasado definitivo, las hojas se acondicionan para asegurar una buena conservación. Este acondicionamiento se consigue por fermentación natural



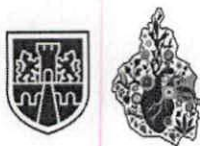

CIUDAD DE MÉXICO
CAPITAL DE LA TRANSFORMACIÓN

SECRETARÍA DE ADMINISTRACIÓN Y FINANZAS
TESORERÍA DE LA CIUDAD DE MÉXICO
COORDINACIÓN EJECUTIVA DE VERIFICACIÓN DE COMERCIO EXTERIOR
DIRECCIÓN DE PROCEDIMIENTOS LEGALES

Número de orden: CVD0900020/25
Expediente: CPA0900035/25

controlada (Java, Sumatra, Habana, Brasil, Oriente, etc.) o por un resecado artificial (re-drying). Este tratamiento y su curado influye en el sabor y aroma del tabaco. Este se somete aún, después del embalado, a una fermentación-envejecimiento espontáneo (ageing).

El tabaco tratado se presenta en haces, balas de diversas formas, bocoyes o cajas. En estos embalajes, las hojas están alineadas (tabacos de Oriente), liadas en manojos (varias hojas reunidas mediante un cordel o una hoja de tabaco) o simplemente a granel (loose leaves). En todos los casos, el tabaco está fuertemente prensado en su embalaje, con el fin de mantenerlo en buen estado de conservación.

En algunos casos, la fermentación del tabaco se reemplaza o acompaña por la adición al tabaco de productos aromatizantes o de humectación (casing) destinados a mejorar su aroma o conservación.

Este Capítulo comprende no solo el tabaco en rama y el tabaco elaborado, sino también los sucedáneos de tabaco elaborados que no contengan tabaco."

**- Clasificación arancelaria -
Nivel Partida**

1.1 Cajetillas de cigarros, elaborados de tabaco.

Asociando la descripción de la mercancía en estudio "cajetillas de cigarros, elaborados de tabaco", con el título de la partida **24.02 "Cigarros (puros) (incluso despuntados), cigarritos (puritos) y cigarrillos, de tabaco o de sucedáneos del tabaco."**, esta partida comprende la mercancía objeto de este Procedimiento Administrativo en Materia Aduanera.

De la Tarifa de la Ley de los Impuestos Generales de Importación y de Exportación tenemos de forma ilustrativa:

Partida	24.02	"Cigarros (puros) (incluso despuntados), cigarritos (puritos) y cigarrillos, de tabaco o de sucedáneos del tabaco."
Subpartida	2402.20	- "Cigarrillos que contengan tabaco."
Fracción	2402.20.01	"Cigarrillos que contengan tabaco."
NICO	2402.20.01 00	"Cigarrillos que contengan tabaco."

Con base en la Regla Complementaria 3ª de la fracción II del artículo 2 de la anteriormente citada Ley, que hace obligatoria la aplicación de las Notas Nacionales de la Tarifa Arancelaria, así como al Tercer punto del Acuerdo por el que se dan a conocer las Notas Nacionales de la Tarifa de la Ley de los Impuestos Generales de Importación y de Exportación, publicado el 02 de diciembre de 2022, en el Diario Oficial de la Federación, el cual de manera textual cita lo siguiente "...El Sistema Armonizado y sus Notas Explicativas podrán ser utilizados como una herramienta auxiliar y como documento de consulta para definir los productos

KEGG

Página 5 de 27

Calle Oriente 233 No. 178, Col. Agrícola Oriental,
Demarcación Territorial Iztacalco, C.P. 08500,
Ciudad de México.
Tel. 55 57 01 47 46 ext. 1105



2025
Año de
La Mujer
Indígena

70
AÑOS
DE LA FUNDACIÓN DE
TENEOHTITLAN

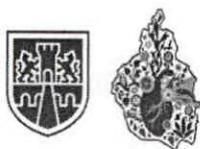

CIUDAD DE MÉXICO

CAPITAL DE LA TRANSFORMACIÓN

Número de orden: CVD0900020/25

Expediente: CPA0900035/25

comprendidos en Acuerdos Comerciales, así como para interpretación y aplicación de la TIGIE..." se cita las Notas Explicativas del capítulo 24.02, aplicable a la mercancía en cuestión:

"Esta partida se aplica exclusivamente a los cigarros (puros), incluidos los sin terminar, los desprovistos de su envoltura y los despuntados, a los cigarrillos (puritos) y a los cigarrillos, de tabaco o de sucedáneos del tabaco. Se excluyen los demás tabacos elaborados para fumar, aunque contengan sucedáneos del tabaco en cualquier proporción (partida 24.03).

Corresponden a esta partida:

1) Los cigarros (puros) (incluso despuntados) y los cigarrillos (puritos), que contengan tabaco. Estos productos pueden elaborarse totalmente con tabaco o con mezclas de tabaco y sucedáneos de tabaco, sin tener en cuenta las proporciones de tabaco y sucedáneos de tabaco presentes en la mezcla.

2) Los cigarrillos que contengan tabaco. Además de los cigarrillos que contengan sólo tabaco, esta partida comprende también los que estén elaborados con mezclas de tabaco y sucedáneos del tabaco, sin tener en cuenta las proporciones de tabaco y sucedáneos de tabaco presentes en la mezcla.

3) Los cigarros (puros) (incluso despuntados), los cigarrillos (puritos) y los cigarrillos, de sucedáneos del tabaco, por ejemplo, los cigarrillos elaborados con hojas de una variedad de lechuga especialmente preparada, que no contiene tabaco ni nicotina.

Esta partida no comprende los cigarrillos medicamentosos (Capítulo 30). Sin embargo, permanecen clasificados en esta partida los cigarrillos que contengan cierto tipo de productos expresamente concebidos para desanimar a los fumadores y que no contengan propiedades medicamentosas."

**- Clasificación arancelaria -
Nivel Subpartida**

1.1 Cajetillas de cigarros, elaborados de tabaco.

Ubicada la mercancía en la partida 24.02, la Regla General 6, también contenida en la fracción I, del artículo 2 de la Ley de los Impuestos Generales de Importación y de Exportación, dispone que "La clasificación de mercancías en las subpartidas de una misma partida está determinada legalmente por los textos de estas subpartidas y de las Notas de las subpartidas, así como mutatis mutandis, por las Reglas anteriores, bien entendido que sólo pueden compararse subpartidas del mismo nivel. A los efectos de esta Regla, también se aplican las Notas de Sección y de Capítulo, salvo disposición en contrario". Tomando en consideración que las "**Cajetillas de cigarros, elaborados de tabaco**" se ubican en la subpartida de 1er nivel con texto:

2402.20 - "Cigarrillos que contengan tabaco."

**- Clasificación arancelaria -
Nivel Fracción**

1.1 Cajetillas de cigarros, elaborados de tabaco.

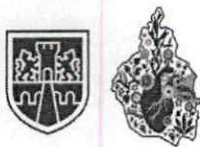

CIUDAD DE MÉXICO
CAPITAL DE LA TRANSFORMACIÓN

SECRETARÍA DE ADMINISTRACIÓN Y FINANZAS
TESORERÍA DE LA CIUDAD DE MÉXICO
COORDINACIÓN EJECUTIVA DE VERIFICACIÓN DE COMERCIO EXTERIOR
DIRECCIÓN DE PROCEDIMIENTOS LEGALES

Número de orden: CVD0900020/25
Expediente: CPA0900035/25

Siguiendo con la determinación de la fracción arancelaria, las Reglas Complementarias 1ª y 2ª, inciso d), contenidas en la fracción II del artículo 2 del multicitado ordenamiento establecen respectivamente, que "Las Reglas Generales para la interpretación de la Tarifa de los Impuestos Generales de Importación y de Exportación son igualmente válidas para establecer dentro de cada subpartida la fracción arancelaria aplicable, excepto para la Sección XXII, en la que se clasificarán las mercancías sujetas a operaciones especiales", y que las fracciones se identificarán adicionando al código de las subpartidas un séptimo y octavo dígito, las cuales estarán ordenadas del 01 al 98, reservando para el 99 para la clasificación de la mercancía que no se cubre en las fracciones específicas. Dado lo anterior, se determina que la fracción arancelaria aplicable a las **"cajetillas de cigarros, elaborados de tabaco"** les compete la fracción arancelaria:

2402.20.01 "Cigarrillos que contengan tabaco."

Número de Identificación Comercial
(NICO)

1.1 Cajetillas de cigarros, elaborados de tabaco.

Establecida la fracción arancelaria, la Regla Complementaria 10ª, contenida en la fracción II del artículo 2 de la Ley de los Impuestos Generales de Importación y de Exportación, determina que "Se establecerán números de identificación comercial en las que se clasifican las mercancías en función de las fracciones arancelarias y la metodología para la creación y modificación de dichos números, y que la clasificación de las mercancías estará integrada por las fracciones arancelarias y el número de identificación comercial, el cual estará integrado por 2 dígitos, los cuales se colocan en la posición posterior de la fracción arancelaria que corresponda que se declare, y que estarán ordenados de manera progresiva iniciando del 00 al 99", por lo que el número de identificación comercial que correspondiente a los **"cajetillas de cigarros, elaborados de tabaco"** es:

2402.20.01 00 "Cigarrillos que contengan tabaco."

"CLASIFICACIÓN ARANCELARIA"	
DESCRIPCIÓN DE LA MERCANCÍA	CASO "1" AL CASO "132"
UNIDA DE MEDIDA	136 CAJAS (20 PZ)
Marca	VARIAS MARCAS
Tipo	VARIOS TIPOS Y SIN TIPO
Origen	VARIOS ORÍGENES
Fracción Arancelaria con Número de Identificación Comercial	2402.20.01 00

KEGG

Página 7 de 27

Calle Oriente 233 No. 178, Col. Agrícola Oriental,
Demarcación Territorial Iztacalco, C.P. 08500,
Ciudad de México.
Tel: 55 57 01 47 46 ext. 1105



2025
Año de
La Mujer
Indígena

70
AÑOS
DE LA FUNDACIÓN DE
TENEOHTITLAN

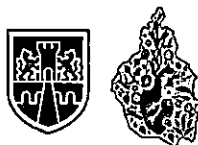

CIUDAD DE MÉXICO
CAPITAL DE LA TRANSFORMACIÓN

Número de orden: CVD0900020/25
Expediente: CPA0900035/25

Regulaciones y Restricciones No Arancelarias	Autorización Sanitaria Previa expedida por parte de la Secretaría de Salud a través de la COFEPRIS
Normas Oficiales Mexicanas (Según fracción arancelaria con NICO)	NOM-050-SCFI-2004
Condiciones de la mercancía	NUEVO
Valor Aduana	\$8,704.00 (OCHO MIL SETECIENTOS CUATRO PESOS 00/100 M.N.)
IGI (Según fracción arancelaria con NICO)	67%
IVA	16%

Regulaciones y Restricciones no Arancelarias.

I.- La mercancía clasificada en la fracción arancelaria con número de identificación comercial **2402.20.01 00 del Caso 1 al Caso 132**, se encuentra sujeta de presentar **Autorización Sanitaria Previa expedida por parte de la Secretaría de Salud a través de la COFEPRIS**, de conformidad con el Anexo I inciso h) del "Acuerdo que establece las mercancías cuya importación y exportación está sujeta a regulación por parte de la Secretaría de Salud", publicado en el Diario Oficial de la Federación en fecha 26 de diciembre de 2020, así como de conformidad con el artículo 31 de la Ley General para el Control del Tabaco publicada en el Diario Oficial de la Federación el 30 de mayo de 2008, ambos ordenamientos modificados mediante diversos publicados en el mismo medio informativo.

II.- La mercancía clasificada en la fracción arancelaria con número de identificación comercial **2402.20.01 00 del Caso 1 al Caso 132**, **NO se encuentra sujeta de presentar Permiso Previo de la Secretaría de Economía**, lo anterior en vista de que la mercancía **No se importa en definitiva al amparo de un Acuerdo de Alcance Parcial negociado conforme al Tratado de Montevideo 1980 siendo originaria y procedente de Argentina, Brasil, Cuba, Ecuador, Perú, Panamá o Paraguay**, de conformidad con el Numeral 3 del Anexo 2.2.2 del Acuerdo por el que la Secretaría de Economía emite Reglas y criterios de carácter general en materia de comercio exterior publicado en el Diario Oficial de la Federación el 09 de mayo de 2022, modificado mediante diversos publicados en el mismo medio informativo.

Mercancías sujetas al cumplimiento de Normas Oficiales Mexicanas.

I.- La mercancía clasificada en la fracción arancelaria con número de identificación comercial **2402.20.01 00 del Caso 1 al Caso 132**, se encuentra sujeta al cumplimiento de las especificaciones de los incisos 5.1 y 5.2 del Capítulo 5 (Información Comercial) de la Norma Oficial Mexicana **NOM-050-SCFI-2004**, excepto el inciso 5.2.1 (f), publicada en el Diario Oficial de la Federación el 01 de junio de 2004, y a lo dispuesto en el anexo 2.4 del "Acuerdo por el que la Secretaría de Economía emite reglas y criterios de carácter general de materia de Comercio Exterior", publicado en el Diario Oficial de la Federación el 09 de mayo de 2022, modificado mediante diversos publicados en el mismo medio informativo.

Impuesto Especial Sobre Producción y Servicios

KEGG

Página 8 de 27

Calle Oriente 233 No. 178, Col. Agrícola Oriental,
Demarcación Territorial Iztacalco, C.P. 08500,
Ciudad de México.
Tel. 55 57 01 47 46 ext. 1105



2025
Año de
La Mujer
Indígena

70
AÑOS
DE LA FUNDACIÓN DE
TENOCHTITLAN

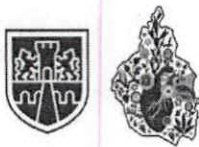

CIUDAD DE MÉXICO
CAPITAL DE LA TRANSFORMACIÓN

SECRETARÍA DE ADMINISTRACIÓN Y FINANZAS
TESORERÍA DE LA CIUDAD DE MÉXICO
COORDINACIÓN EJECUTIVA DE VERIFICACIÓN DE COMERCIO EXTERIOR
DIRECCIÓN DE PROCEDIMIENTOS LEGALES

Número de orden: CVD0900020/25
Expediente: CPA0900035/25

Con base en el artículo 1°, fracción I, así como el artículo 2°, fracción I inciso C) de la Ley Federal del Impuesto Especial sobre Producción y Servicios, se determina el monto de dicho impuesto correspondiente a la mercancía clasificada en la fracción arancelaria **2402.20.01 00** del **Caso 1 al Caso 132**, quedando de la siguiente manera:

"1. Cigarros. 160%

Adicionalmente a las tasas establecidas en este numeral, se pagará una cuota de **\$0.6445, por cigarro importado...** (sic), lo anterior de conformidad con el artículo segundo del "Acuerdo por el que se actualizan las cuotas que se especifican en materia del impuesto especial sobre producción y servicios para 2025" publicado en el Diario Oficial de la Federación el 27 de diciembre de 2024.

Base Gravable del Impuesto General de Importación.

1. Determinación de la Base Gravable del Impuesto General de Importación conforme al **Valor de transacción de mercancías importadas**, previsto en el artículo 64 de la Ley Aduanera vigente.

Esta Subdirección del Recinto Fiscal, requirió a la Dirección de Procedimientos Legales, mediante oficio número **SAF/TCDMX/CEVCE/SRF/0120/2025**, de fecha 09 de septiembre de 2025, lo siguiente: "en caso de que el contribuyente haya presentado documentación, la misma sea remitida a esta Subdirección del Recinto Fiscal...", en ese sentido, la Dirección de Procedimientos Legales, remitió oficio número **SAF/TCDMX/CEVCE/DPL/1014/2025**, de fecha 10 de septiembre 2025, informando de manera textual lo siguiente:

"...se informa que a la fecha de emisión del presente oficio no se ha presentado documentación alguna por el **Propietario, Poseedor y/o Tenedor**, de la mercancía de origen y procedencia extranjera sujeta a embargo precautorio, relacionada con la Orden de Visita Domiciliaria número **CVD0900020/25...**" (Sic.)

Derivado de lo anterior, la ausencia de documentación comprobatoria de venta para la exportación a territorio nacional de la mercancía objeto de valoración, por compra efectuada por el importador, como condición ineludible para considerar el precio pagado, según se desprende de lo dispuesto en el tercer párrafo del artículo 64 de la Ley Aduanera, así como la ausencia de datos objetivos y cuantificables impide aplicar el Valor de Transacción previsto en el artículo 64 de la Ley Aduanera, por lo que se procede a descartar el método, siguiendo con el análisis de los siguientes métodos.

2. Determinación de la Base Gravable del Impuesto General de Importación con arreglo en lo previsto en la fracción I del artículo 71 de la Ley Aduanera, conforme al **Valor de transacción de mercancías idénticas**, en los términos señalados en el artículo 72 de la Ley Aduanera vigente.

Por lo que toca a este método de valor de transacción de mercancías idénticas, conforme lo dispone el segundo párrafo del artículo 72 de la Ley Aduanera, se hace necesario, para tener en cuenta cualquier diferencia en el nivel y la cantidad entre las transacciones objeto de comparación, hacer dichos ajustes

KEGG

Página 9 de 27

Calle Oriente 233 No. 178, Col. Agrícola Oriental,
Demarcación Territorial Iztacalco, C.P. 08500,
Ciudad de México.
Tel. 55 57 01 47 46 ext. 1105



2025
Año de
**La Mujer
Indígena**

70
AÑOS
DE LA FUNDACIÓN DE
TENOCHTITLAN



CIUDAD DE MÉXICO
CAPITAL DE LA TRANSFORMACIÓN

Número de orden: CVD0900020/25
Expediente: CPA0900035/25

sobre la base de datos comprobados que demuestren que son razonables y exactos, procedimiento que no es posible llevar a cabo, en virtud de no contar con antecedentes comprobados sobre mercancías idénticas, en términos del quinto párrafo del artículo 72 de la Ley Aduanera, que hayan sido importadas conforme al valor de transacción, y que cubran los requerimientos antes citados, con fundamento en lo dispuesto en el artículo 129 del Reglamento de la Ley Aduanera, al no existir información suficiente para determinar los ajustes respectivos y tomar en cuenta las diferencias correspondientes a nivel comercial o a la cantidad, el Valor en Aduana no puede ser determinado con base en el valor de transacción de mercancías idénticas, por lo que se procede, en términos del artículo 71 de la Ley Aduanera, a estudiar la aplicabilidad del método de Valor de Transacción de Mercancías Similares, referido en la fracción II del citado artículo 71, conforme a su regulación contenida en el artículo 73 de la Ley Aduanera.

3. Determinación de la Base Gravable del Impuesto General de Importación con arreglo en lo previsto en la fracción II del artículo 71 de la Ley Aduanera, conforme al **Valor de transacción de mercancías similares**, en los términos señalados en el artículo 73 de la Ley Aduanera vigente.

En igual forma, por lo que toca a este método de valor de transacción de mercancías similares, conforme lo dispone el segundo párrafo del artículo 73 de la Ley Aduanera, es necesario, para ajustar cualquier diferencia en el nivel y la cantidad entre las transacciones objeto de comparación, hacer dichos ajustes sobre la base de datos comprobados que demuestren que son razonables y exactos, procedimiento que no es posible llevar a cabo, en virtud de no contar con antecedentes comprobados sobre mercancías similares, en términos del quinto párrafo del artículo 73 de la Ley Aduanera, que hayan sido importadas conforme al valor de transacción, y que cubran los requerimientos antes referidos, con arreglo a lo dispuesto en el artículo 129 del Reglamento de la Ley Aduanera, al no existir información suficiente para determinar los ajustes respectivos y tomar en cuenta las diferencias correspondientes a nivel comercial o a la cantidad, el Valor en Aduana no puede ser determinado con base en el valor de transacción de mercancías similares, por lo que se procede, en términos del artículo 71 de la Ley Aduanera, a estudiar la aplicabilidad del método de Valor de Precio Unitario de Venta, referido en la fracción III del citado 71, conforme a su regulación contenida en el artículo 74 de la Ley Aduanera.

4. Determinación de la Base Gravable del Impuesto General de Importación con arreglo en lo previsto en la fracción III del artículo 71 de la Ley Aduanera, conforme al **Valor precio Unitario de Venta**, en los términos señalados en el artículo 74 de la Ley Aduanera vigente.

Atendiendo a la hipótesis normativa prevista en la fracción I del artículo 74 de la Ley Aduanera, que refiere a la determinación de la Base Gravable del Impuesto General de Importación mediante la aplicación o del método de precio unitario de venta de mercancías que son vendidas en el mismo estado en que fueron importadas, ya se trate de las mercancías objeto de valoración o bien sean idénticas o similares, estimadas como tales en términos de lo dispuesto en el quinto párrafo del artículo 72 de la Ley Aduanera, para idénticas, o bien en los términos del quinto párrafo del artículo 73, del mismo ordenamiento legal respecto a similares, el no contar con datos objetivos y cuantificables que permitan efectuar las deducciones previstas en el artículo 75 de la misma Ley según remite el propio artículo 74 en cita, hace que el valor en aduana de la mercancía en mérito, no pueda ser determinado de conformidad con el método de precio unitario de venta, por lo que, conforme a lo establecido en el primer párrafo del artículo 71 de la Ley



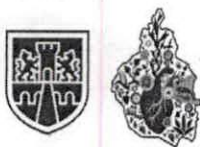

CIUDAD DE MÉXICO
CAPITAL DE LA TRANSFORMACIÓN

SECRETARÍA DE ADMINISTRACIÓN Y FINANZAS
TESORERÍA DE LA CIUDAD DE MÉXICO
COORDINACIÓN EJECUTIVA DE VERIFICACIÓN DE COMERCIO EXTERIOR
DIRECCIÓN DE PROCEDIMIENTOS LEGALES

Número de orden: CVD0900020/25
Expediente: CPA0900035/25

Aduanera, se procede a analizar la aplicación del siguiente método denominado valor reconstruido de las mercancías importadas conforme a lo establecido en el artículo 77 de la Ley Aduanera, en términos de la fracción IV del referido artículo 71.

5. Determinación de la Base Gravable del Impuesto General de Importación con arreglo en lo previsto en la fracción IV del artículo 71 de la Ley Aduanera, conforme al **Valor reconstruido de las mercancías**, en los términos señalados en el artículo 77 de la Ley Aduanera vigente

Atendiendo a lo dispuesto en la fracción I del artículo 77 de la Ley Aduanera, con relación al primer párrafo del mismo precepto, para los efectos de la legal aplicación de este método de valor reconstruido de las mercancías, se deberán sumar los elementos relacionados con "el costo o valor de los materiales y de la fabricación u otras operaciones efectuadas para producir las mercancías importadas, determinado con base en la contabilidad comercial del productor". Es el caso que, por lo que este método resulta inaplicable, pues no es posible acceder a esa información en virtud de tratarse de un productor domiciliado en el extranjero, en tal virtud, con arreglo a lo dispuesto en el artículo 71 de la Ley Aduanera, en virtud de la aplicación de los métodos ahí referidos en orden sucesivo y por exclusión, toda vez que el método del Valor Reconstruido de las mercancías ha quedado excluido, se procede a la determinación de la base gravable del Impuesto General de Importación mediante el método de Valor establecido en el artículo 78 de la Ley Aduanera, según refiere la fracción V del artículo 71 de la misma Ley.

6. Determinación de la Base Gravable del Impuesto General de Importación con arreglo a lo previsto en la fracción V del artículo 71 de la Ley Aduanera, **conforme al método establecido en el artículo 78 de la Ley Aduanera** vigente.

Con arreglo a lo previsto en el primer párrafo del artículo 78 de la Ley Aduanera, **en virtud de que la Base Gravable del Impuesto General de Importación no puede determinarse con arreglo a los métodos a que se refieren los artículos 64 y 71, fracciones I, II, III y IV de la misma Ley, se procederá a la determinación de la base gravable aplicando los métodos señalados en esos artículos, en orden sucesivo y por exclusión, con mayor flexibilidad, conforme a criterios razonables y compatibles con los principios y disposiciones legales, sobre la base de los datos disponibles en territorio nacional.**

En este orden, se procede al análisis metodológico del Valor de Transacción, previsto en el referido artículo 64 de la Ley Aduanera, en los términos citados según lo dispuesto en el referido artículo 78.

7. A efecto de determinar la Base Gravable del Impuesto General de Importación, conforme al método de **Valor de Transacción establecido en el artículo 64 de la Ley Aduanera, con arreglo a lo previsto en el artículo 78 de la Ley Aduanera vigente.**

Como fue expuesto en el numeral 1, la ausencia de documentación comprobatoria de venta para la exportación a territorio nacional de la mercancía objeto de valoración, por compra efectuada por el importador, como condición ineludible para considerar el precio pagado, según se desprende de lo dispuesto en el tercer párrafo del artículo 64 de la Ley Aduanera, así como la ausencia de datos objetivos y

KEG

Página 11 de 27

Calle Oriente 233 No. 178, Col. Agrícola Oriental,
Demarcación Territorial Iztacalco, C.P. 08500,
Ciudad de México.
Tel. 55 57 01 47 46 ext. 1105



2025
Año de
La Mujer
Indígena

70
AÑOS
DE LA FUNDACIÓN DE
TENOCHTITLAN

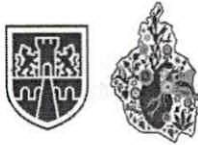

CIUDAD DE MÉXICO
CAPITAL DE LA TRANSFORMACIÓN

SECRETARÍA DE ADMINISTRACIÓN Y FINANZAS
TESORERÍA DE LA CIUDAD DE MÉXICO
COORDINACIÓN EJECUTIVA DE VERIFICACIÓN DE COMERCIO EXTERIOR
DIRECCIÓN DE PROCEDIMIENTOS LEGALES

Número de orden: CVD0900020/25
Expediente: CPA0900035/25

cuantificables respecto de los cargos que deban sumarse al precio pagado establecidos en el artículo 65 de la Ley Aduanera, con fundamento en lo dispuesto en el artículo 113 del Reglamento de la Ley Aduanera, no puede determinarse la base gravable del Impuesto General de Importación, conforme al método del valor de transacción, por lo que la ausencia de datos objetivos y cuantificables relacionados con la venta para exportación a territorio nacional de la mercancía en mérito impide, de cualquier forma razonable, considerar como aplicable el Valor de Transacción previsto en el artículo 64 de la Ley Aduanera, ni aún en términos de lo establecido en el artículo 78 de la misma Ley, por lo que se procede, con arreglo a lo previsto en el mismo artículo 78, a analizar la aplicación del método de Valor de Transacción de Mercancías Idénticas, regulado en el artículo 72 de la Ley Aduanera, aplicado conforme a lo dispuesto en el artículo 78 de la misma Ley.

8. Determinación de la Base Gravable del Impuesto General de Importación, conforme al método de Valor de Transacción de mercancías idénticas, establecido en el artículo 72 de la Ley Aduanera, con arreglo a lo previsto en el artículo 78 de la Ley Aduanera vigente.

Atendiendo a los requisitos de identidad de las mercancías establecidos en el quinto párrafo del artículo 72 de la Ley Aduanera, es de observarse que, si para que una mercancía pueda considerarse como idéntica, ésta, además de haber sido producida en el mismo país que la de objeto de valoración, debe ser igual en todo "incluidas sus características físicas, calidad, marca y prestigio comercial", es el caso que, el no contar con información suficiente que permita efectuar, conforme a criterios flexibles los ajustes a que refiere el segundo párrafo del artículo 72 en referencia, con fundamento en lo dispuesto en el artículo 129 del Reglamento de la Ley Aduanera, no es posible determinar la Base Gravable del Impuesto General de Importación de la mercancía en mérito conforme al método de valor de transacción de mercancías idénticas, según lo dispuesto en el artículo 72 de la Ley Aduanera, aplicado en términos del artículo 78 de la misma Ley, por lo que se procede al análisis de la determinación de esa base gravable conforme al Valor de Transacción de mercancías similares regulado en el artículo 73 de la Ley Aduanera, aplicado en términos del artículo 78 del mismo ordenamiento legal Aduanero.

9. Determinación de la Base Gravable del Impuesto General de Importación, conforme al método de Valor de Transacción de mercancías similares, establecido en el artículo 73 de la Ley Aduanera, con arreglo a lo previsto en el artículo 78 de la Ley Aduanera vigente.

Con base en la flexibilidad que respecto a los requisitos de similitud previstos en el artículo 73 de la Ley Aduanera, que posibilita la aplicación del método de Valor de Transacción de Mercancías similares en términos del artículo 78 de la misma Ley, y considerando que este artículo establece el requisito de que los datos que se empleen para la determinación de la base gravable del Impuesto General de Importación, sean disponibles en territorio nacional, se asume lo siguiente: es compatible con los principios y disposiciones legales, así como razonable, según refiere el artículo 78 de la Ley Aduanera, considerar que, conforme a lo dispuesto en el quinto párrafo del artículo 73 de la Ley Aduanera, el requisito esencial de similitud entre mercancías es la semejanza en características y composición que les permita cumplir las mismas funciones y ser, sobre todo, "comercialmente intercambiables", no obstante, sin embargo, el no contar con información proveniente de la determinación de un valor de transacción al que pudieran hacerse los ajustes correspondientes, con arreglo a lo dispuesto en el artículo 129 del Reglamento de la Ley Aduanera, este método de Valor de Transacción de mercancías similares, regulado en el artículo 73 de la Ley Aduanera, no



2025
Año de
La Mujer
Indígena

70
AÑOS
DE LA FUNDACIÓN DE
TENOCHTITLÁN

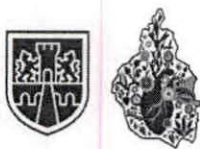

CIUDAD DE MÉXICO
CAPITAL DE LA TRANSFORMACIÓN

SECRETARÍA DE ADMINISTRACIÓN Y FINANZAS
TESORERÍA DE LA CIUDAD DE MÉXICO
COORDINACIÓN EJECUTIVA DE VERIFICACIÓN DE COMERCIO EXTERIOR
DIRECCIÓN DE PROCEDIMIENTOS LEGALES

Número de orden: CVD0900020/25
Expediente: CPA0900035/25

puede ser aplicado ni aún en los términos establecidos en el artículo 78 de la misma Ley, por lo que se procede al análisis de la determinación de la base gravable del Impuesto General de Importación conforme al método de precio unitario de venta, referido en la fracción III del artículo 71 de la Ley Aduanera, aplicado con arreglo a lo establecido en el artículo 78 de la misma Ley.

10.- Determinación de la Base Gravable del Impuesto General de Importación, conforme al método de Valor precio Unitario de Venta, establecido en el artículo 74 de la Ley Aduanera, con arreglo a lo previsto en el artículo 78 de la Ley Aduanera vigente.

Atendiendo a todos los anteriores métodos señalados, se deduce que **el método a aplicar para la determinación de la Base Gravable del Impuesto General de Importación, es conforme al método de Valor de precio unitario de venta, establecido en el artículo 74 de la Ley Aduanera, con arreglo a lo previsto en el artículo 78 de la Ley Aduanera vigente, en ese sentido, el valor deberá ser el precio al que las mercancías similares se vendan en la fecha en que la Autoridad realizó el embargo precautorio de la mercancía o en "un momento aproximado", es decir, en un período no mayor a noventa días anteriores o posteriores, como lo señalan los artículos 56 y 76 de la Ley invocada, en virtud de ser consistente con los principios legales, atendiendo a lo previsto en el "Acuerdo Relativo a la aplicación del artículo VII del Acuerdo General sobre Aranceles Aduaneros y Comercio" de 1994 (GATT), publicado en el Diario Oficial de la Federación de fecha 30 de diciembre de 1994, mismo en el que fue publicado el decreto de promulgación de acta final de la Ronda de Uruguay, por la que se establece la Organización Mundial de Comercio (OMC), y que, para efectos de la práctica administrativa, constituye una fuente formal de derecho aduanero en materia de valoración Aduanera, en concordancia con la prohibición prevista en el artículo 7, párrafo 2, inciso c) del citado Acuerdo de emplear, entre otros conceptos, el precio de mercancías en mercado nacional del país exportador, resulta consistente con ese principio, y para que se cumpla con el requisito esencial para la aplicación de este método de Valor de Precio Unitario de Venta, previsto y regulado en el artículo 74 de la Ley Aduanera, que el precio a que se vendan después de la importación, sea precisamente el precio de mercancías en el mercado nacional del país importador en el que se emplee, por lo que, en una aplicación flexible, conforme a criterios razonables y compatibles con los principios y disposiciones legales, sobre la base de datos disponibles en territorio nacional, según precisa el artículo 78 de la Ley Aduanera el valor se determinó efectuando una investigación de mercado en territorio nacional.**

Derivado de lo anterior, **el valor deberá ser el precio al que mercancías similares se vendan en la fecha en que la Autoridad realizó el embargo precautorio de la mercancía o en "un momento aproximado", es decir, en un período no mayor a noventa días anteriores o posteriores, como lo señalan los artículos 56 y 76 de la Ley invocada. Por lo que en todos los casos se consideraron los precios a los que se comercializan en el mercado mercancías similares, por lo cual se realizó una investigación el día 23 de septiembre 2025 en las tiendas en línea, atendiendo a que son mercancías que se venden en territorio nacional, cumpliendo con el periodo establecido expuesto anteriormente, así como por tratarse de tiendas a las que se recurren con mayor frecuencia, tomando en cuenta que las tiendas en línea donde se comercializan las mercancías venden el mayor número de unidades, esto es, el precio unitario que se tomó en consideración, es el de la mercancía comercialmente intercambiable a mayor número de unidades con el público en general dentro del territorio nacional, considerando la utilidad y la funcionalidad para el que fueron hechas las mercancías; ahora bien el método que es utilizado es el señalado en el artículo 78 de la Ley Aduanera, siendo**

KEGG

Página 13 de 27

Calle Oriente 233 No. 178, Col. Agrícola Oriental,
Demarcación Territorial Iztacalco, C.P. 08500,
Ciudad de México.
Tel. 55 57 01 47 46 ext. 1105



2025
Año de
La Mujer
Indígena

70
AÑOS
DE LA FUNDACIÓN DE
TENEOHTITLAN

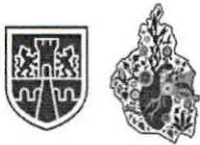

CIUDAD DE MÉXICO
CAPITAL DE LA TRANSFORMACIÓN

SECRETARÍA DE ADMINISTRACIÓN Y FINANZAS
TESORERÍA DE LA CIUDAD DE MÉXICO
COORDINACIÓN EJECUTIVA DE VERIFICACIÓN DE COMERCIO EXTERIOR
DIRECCIÓN DE PROCEDIMIENTOS LEGALES

Número de orden: CVD0900020/25

Expediente: CPA0900035/25

considerable para este método el mayor número de unidades al que se venden en territorio nacional, en el mismo estado en que son importadas, por ser un método más flexible y no un método estricto.

Es importante tener en consideración las siguientes tesis:

"DETERMINACIÓN DEL VALOR EN ADUANA DE LA MERCANCÍA MATERIA DE UN PROCEDIMIENTO ADMINISTRATIVO. REQUISITOS QUE DEBE SATISFACER LA RESOLUCIÓN RELATIVA EMITIDA CON BASE EN INFORMACIÓN OBTENIDA DE UNA CONSULTA A INTERNET, A EFECTO DE RESPETAR EL DERECHO A LA SEGURIDAD JURÍDICA DEL PARTICULAR.

La información generada o comunicada por medio del sistema mundial de disseminación y obtención de datos denominado "Internet", constituye un adelanto tecnológico que cada día forma parte de la práctica jurídica y es aceptado acudir a ese medio para obtener información y fundamentar una resolución, por lo que los datos consultados vía "Internet" pueden utilizarse por la autoridad aduanera para determinar el **valor en aduana** de la mercancía materia de un procedimiento administrativo; sin embargo, como dicha información no es permanente ni estática, sino efímera y cambiante, lo que inclusive imposibilita su ulterior consulta, a efecto de respetar el derecho a la seguridad jurídica del particular y no dejarlo en estado de indefensión, si la autoridad mencionada decide realizar una consulta de información contenida en "Internet" y seleccionar la comprendida en una página web para los efectos señalados, debe indicar la dirección electrónica de donde la obtuvo y la fecha en que llevó a cabo la consulta respectiva, además de imprimir y certificar el contenido de aquella para demostrar que, al menos en la fecha en que afirma que hizo la consulta, existían en "Internet" los elementos que le sirvieron de base para valorar la mercancía materia del procedimiento administrativo.

SEGUNDO TRIBUNAL COLEGIADO EN MATERIAS PENAL Y ADMINISTRATIVA DEL DÉCIMO SÉPTIMO CIRCUITO.

Amparo directo 421/2015. Juan Manuel Delgado Cardoza. 14 de abril de 2016. Unanimidad de votos. Ponente: José Octavio Rodarte Ibarra. Secretaria: Diana Elizabeth Gutiérrez Espinoza."

"SEGUNDO TRIBUNAL COLEGIADO EN MATERIAS PENAL Y ADMINISTRATIVA DEL DÉCIMO SÉPTIMO CIRCUITO.

Amparo directo 421/2015. Juan Manuel Delgado Cardoza. 14 de abril de 2016. Unanimidad de votos. Ponente: José Octavio Rodarte Ibarra. Secretaria: Diana Elizabeth Gutiérrez Espinoza."

Suprema Corte de Justicia de la Nación Registro digital: 186243 Instancia: Tribunales Colegiados de Circuito Novena Época Materias(s): Civil Tesis: V.3o.10 C Fuente: Semanario Judicial de la Federación y su Gaceta. Tomo XVI, Agosto de 2002, página 1306 Tipo: Aislada INFORMACIÓN PROVENIENTE DE INTERNET. VALOR PROBATORIO. El artículo 188 del Código Federal de Procedimientos Civiles, de aplicación supletoria a la Ley de Amparo, en términos de lo previsto en el diverso artículo 2o. de este ordenamiento legal, dispone: "Para acreditar hechos o circunstancias en relación con el negocio que se



2025
Año de
**La Mujer
Indígena**

70
AÑOS
DE LA FUNDACIÓN DE
TENOCHTITLAN

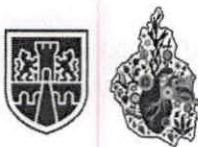

SECRETARÍA DE ADMINISTRACIÓN Y FINANZAS
TESORERÍA DE LA CIUDAD DE MÉXICO
COORDINACIÓN EJECUTIVA DE VERIFICACIÓN DE COMERCIO EXTERIOR
DIRECCIÓN DE PROCEDIMIENTOS LEGALES

CIUDAD DE MÉXICO
CAPITAL DE LA TRANSFORMACIÓN

Número de orden: CVD0900020/25
Expediente: CPA0900035/25

ventila, pueden las partes presentar fotografías, escritos o notas taquigráficas, y, en general, toda clase de elementos aportados por los descubrimientos de la ciencia."; asimismo, el diverso artículo 210-A, párrafo primero, de la legislación que se comenta, en lo conducente, reconoce como prueba la información generada o comunicada que conste en medios electrónicos, ópticos o en cualquiera otra tecnología; ahora bien, entre los medios de comunicación electrónicos se encuentra "internet", que constituye un sistema mundial de diseminación y obtención de información en diversos ámbitos y, dependiendo de esto último, puede determinarse el carácter oficial o extraoficial de la noticia que al efecto se recabe, y como constituye un adelanto de la ciencia, procede, en el aspecto normativo, otorgarle valor probatorio idóneo. TERCER TRIBUNAL COLEGIADO DEL QUINTO CIRCUITO. Amparo en revisión 257/2000: Bancomer, S.A., Institución de Banca Múltiple, Grupo Financiero. 26 de junio de 2001. Unanimidad de votos. Ponente: Epicteto García Báez. "

Respecto del inventario del Acta de Inicio de Procedimiento Administrativo en Materia Aduanera, que contiene el **Caso 1 al caso 132** descritas como: **cajetilla de cigarros (20 piezas)**, origen **Bangladesh, China, Corea, Filipinas, Alemania, Hong Kong, India, Corea, Londres, Malasia, Emiratos Árabes, Uruguay, USA y Vietnam** varias marcas, varios tipos y sin tipos, estado **nuevo**; apreciándose a simple vista que las mercancías objeto de valoración se tratan de mercancías nuevas, la valoración se realiza con los elementos que permite el artículo 73 de la Ley Aduanera, esto es, por su descripción y características, de lo anteriormente expuesto se procede a realizar una investigación vía internet en la página electrónica <https://supermode.com.mx/collections/cigarros/products/lucky-strike-original-20s-ff>, la cual cuenta con su sucursal en la República Mexicana, la cual se encuentra abierta al público en general, ubicada en Av. Gomez Morín 799-A, Col. Del Valle, C.P. 66220, San Pedro Garza García, N.L. y Francisco Villa 123 (PB Edificio Lovft), Col Paraíso C.P. 66195, Santa Catarina, N.L., donde se encontraron: **cajetilla de cigarros (20 piezas)**, estado **nuevo**, marca **Lucky Strike**, con un precio de **\$80.00 (Ochenta pesos 00/100 M.N)**; las mercancías consideradas son tomando en cuenta tiendas en línea donde se comercializan las mercancías que venden el mayor número de unidades con el público en general dentro del territorio nacional a personas que no se encuentran vinculadas con los vendedores de las mercancías al primer nivel comercial después de la importación, tomando en consideración que entre ambos productos existen las mismas características que son **cigarros, cuentan con la misma función ya que poseen mismas especificaciones y características, cuentan con el mismo prestigio comercial debido a que se adquieren con una aceptación en el mercado para ser adquiridos, asimismo los cigarros con los que se compara cuentan con una marca comercial lo cual permite que sean distinguidos y tengan fácil aceptación en el mercado, por lo que tienen la misma utilidad y/o función para el que fueron diseñados, que aunque no sean iguales en todo, posean características semejantes, lo que les permite cumplir las mismas funciones y ser comercialmente intercambiables en territorio nacional.** Cabe mencionar como resultado de la investigación al no encontrarse algunas de las marcas que ostentan las mercancías en el inventario, se tomó de referencia una marca con calidad y prestigio comercial similar. Dichos precios servirán de referencia para determinar el valor en aduana de las mercancías ajustando de manera razonable, el precio, es decir, **restando los costos por concepto de transporte, seguros, utilidades y gastos conexos, tales como manejo, carga y descarga en que incurra con motivo del transporte de las mercancías conforme a lo establecido en el artículo 75 fracción II de la Ley Aduanera, tomando un descuento del 20% por dichos conceptos al valor total de la mercancía.** Derivado de lo anterior se precisa la siguiente liga e imagen que hace constar la existencia del domicilio donde se encuentran ubicados, así como la comparación respectiva realizada en inspección física, con la

KEGG

Página 15 de 27

Calle Oriente 233 No. 178, Col. Agrícola Oriental,
Demarcación Territorial Iztacalco, C.P. 08500,
Ciudad de México.
Tel. 55 57 01 47 46 ext. 1105



2025
Año de
La Mujer
Indígena

70
AÑOS
DE LA FUNDACIÓN DE
TENOCHTITLAN

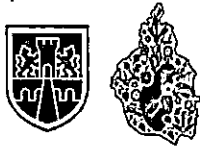

SECRETARÍA DE ADMINISTRACIÓN Y FINANZAS
TESORERÍA DE LA CIUDAD DE MÉXICO
COORDINACIÓN EJECUTIVA DE VERIFICACIÓN DE COMERCIO EXTERIOR
DIRECCIÓN DE PROCEDIMIENTOS LEGALES

CIUDAD DE MÉXICO
CAPITAL DE LA TRANSFORMACIÓN

Número de orden: CVD0900020/25
Expediente: CPA0900035/25

comparada en tiendas virtuales, de igual manera se visualiza el valor que se obtuvo y la fecha y hora en que se realizó dicha consulta.

<https://comercializadorajm.com/sucursales/>

<https://pedidos.abastock.com.mx/product/766>

<https://supermode.com.mx/collections/cigarros/products/lucky-strike-original-20s-ff>

KEGG

Página 16 de 27

Calle Oriente 233 No. 178, Col. Agrícola Oriental,
Demarcación Territorial Iztacalco, C.P. 08500,
Ciudad de México.
Tel. 55 57 01 47 46 ext. 1105



2025
Año de
La Mujer
Indígena

70
AÑOS
DE LA FUNDACIÓN DE
TENÓCHTITLAN

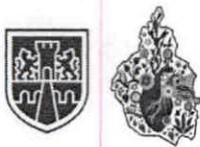

CIUDAD DE MÉXICO
CAPITAL DE LA TRANSFORMACIÓN

SECRETARÍA DE ADMINISTRACIÓN Y FINANZAS
TESORERÍA DE LA CIUDAD DE MÉXICO
COORDINACIÓN EJECUTIVA DE VERIFICACIÓN DE COMERCIO EXTERIOR
DIRECCIÓN DE PROCEDIMIENTOS LEGALES

Número de orden: CVD0900020/25
Expediente: CPA0900035/25

Mercancía con la que se realizó la comparación / Mercancía embargada ubicada en el Recinto Fiscal.

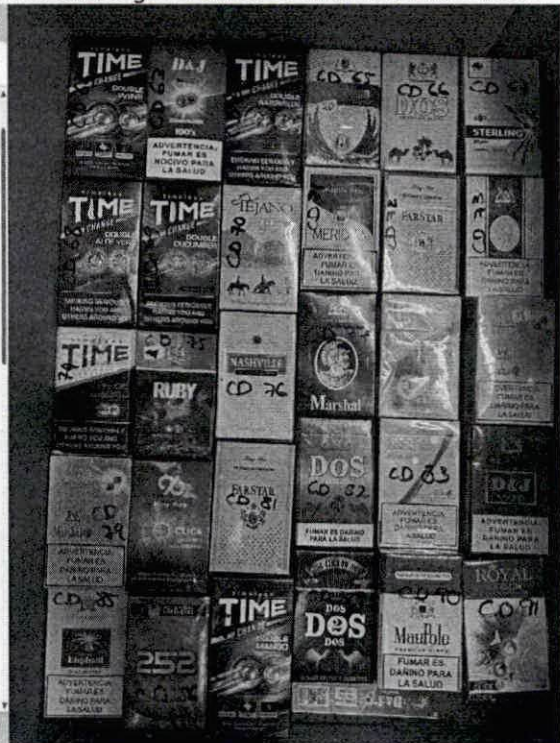
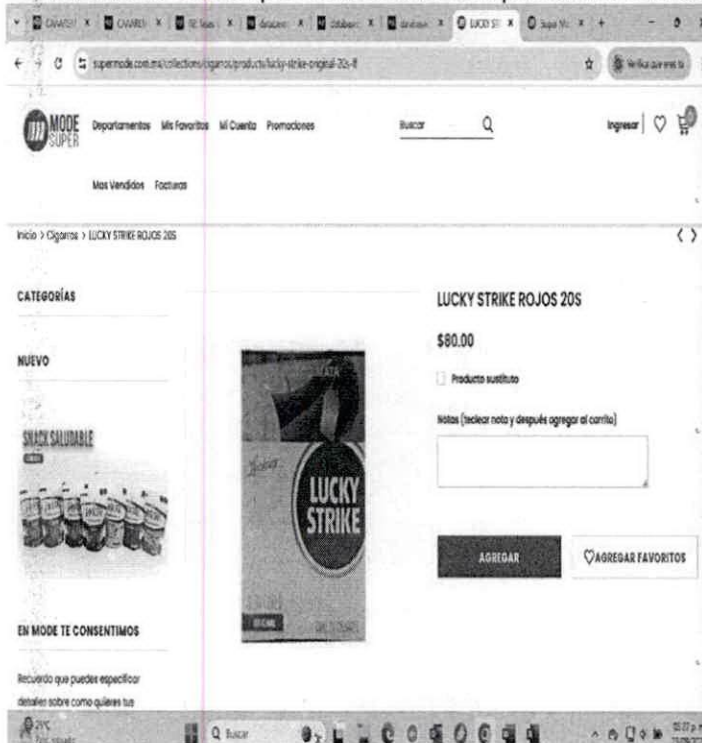

De conformidad con lo expuesto, el Valor en Aduana para las mercancías contenidas en los Casos del Uno al Ciento treinta y dos de la la orden CVD0900020/25 es el siguiente:

CA SO	CANTI DAD	UNID AD DE MEDI DA	DESCRIP CIÓN	ORIGEN	MARCA	ESTIL O Y/O MOD ELO	TIPO	ESTA DO	NOM -050- SCFI- 2004	CAUSAL DE INCUMPLIM IENTO A LA NORMA	CANTI DAD DE PIEZAS POR CAJETI LLA	PIEZ AS	FRACCIÓN ARANCEL ARIA	VALOR COMER CIAL UNITARIO	VALOR COMER CIAL	PRECI O UNITARIO	VALOR EN ADUANA	IG I	IEP S
1	1	CAJA	CAJETILLA DE CIGARROS (20 PIEZAS)	GERMANY	GOLD PIN	SIN MOD ELO	MENTHOL	NUEVO	NO CUMPLE	SIN IMPORTADOR	20	20	2402.20.0100	\$80.00	\$80.00	\$64.00	\$64.00	67%	16.0%
2	1	CAJA	CAJETILLA DE CIGARROS (20 PIEZAS)	KOREA	TIME	SIN MOD ELO	SIN TIPO	NUEVO	NO CUMPLE	SIN IMPORTADOR	20	20	2402.20.0100	\$80.00	\$80.00	\$64.00	\$64.00	67%	16.0%
3	1	CAJA	CAJETILLA DE CIGARROS (20 PIEZAS)	USA	PANCHO VILLA	SIN MOD ELO	SIN TIPO	NUEVO	NO CUMPLE	SIN IMPORTADOR	20	20	2402.20.0100	\$80.00	\$80.00	\$64.00	\$64.00	67%	16.0%
4	1	CAJA	CAJETILLA DE CIGARROS (20 PIEZAS)	INDIA	PLATINUM	SIN MOD ELO	SIN TIPO	NUEVO	NO CUMPLE	SIN IMPORTADOR	20	20	2402.20.0100	\$80.00	\$80.00	\$64.00	\$64.00	67%	16.0%

KEGG

Página 17 de 27

Calle Oriente 233 No. 178, Col. Agrícola Oriental,
Demarcación Territorial Iztacalco, C.P. 08500,
Ciudad de México.
Tel. 55 57 01 47 46 ext. 1105



2025
Año de
La Mujer
Indígena

70
AÑOS
DE LA FUNDACIÓN DE
TENOCHTITLAN



SECRETARÍA DE ADMINISTRACIÓN Y FINANZAS
TESORERÍA DE LA CIUDAD DE MÉXICO
COORDINACIÓN EJECUTIVA DE VERIFICACIÓN DE COMERCIO EXTERIOR
DIRECCIÓN DE PROCEDIMIENTOS LEGALES

CIUDAD DE MÉXICO
CAPITAL DE LA TRANSFORMACIÓN

Número de orden: CVD09000020/25
Expediente: CPA09000035/25

CANTIDAD	UNIDAD	DESCRIPCIÓN	ORIGEN	MARCA	ESTILO	TIPO	ESTADO	NOMENCLATURA	CAUSAL	CANTIDAD	FRACCIÓN	VALOR COMERCIAL	PRECIO UNITARIO	VALOR RENOVACIÓN	IMPORTE
CANTIDAD	UNIDAD	DESCRIPCIÓN	ORIGEN	MARCA	ESTILO	TIPO	ESTADO	NOMENCLATURA	CAUSAL	CANTIDAD	FRACCIÓN	VALOR COMERCIAL	PRECIO UNITARIO	VALOR RENOVACIÓN	IMPORTE
5	1	CAJA CIGARROS (20 PIEZAS)	MALASIA	GENTORI	SIN MOD ELO	SIN TIPO	NUEVO	NO CUMPLE	SIN IMPORTADOR	20	2402.20.0100	\$80.00	\$64.00	\$64.00	1670%
6	1	CAJA CIGARROS (20 PIEZAS)	CHINA	MARSHAL	SIN MOD ELO	SIN TIPO	NUEVO	NO CUMPLE	SIN IMPORTADOR	20	2402.20.0100	\$80.00	\$64.00	\$64.00	1670%
7	1	CAJA CIGARROS (20 PIEZAS)	USA	PANCHO VILLA	SIN MOD ELO	MENT	NUEVO	NO CUMPLE	SIN IMPORTADOR	20	2402.20.0100	\$80.00	\$64.00	\$64.00	1670%
8	1	CAJA CIGARROS (20 PIEZAS)	GERMANY	D&J	SIN MOD ELO	SIN TIPO	NUEVO	NO CUMPLE	SIN IMPORTADOR	20	2402.20.0100	\$80.00	\$64.00	\$64.00	1670%
9	1	CAJA CIGARROS (20 PIEZAS)	HONG KONG	WIN	SIN MOD ELO	SIN TIPO	NUEVO	NO CUMPLE	SIN IMPORTADOR	20	2402.20.0100	\$80.00	\$64.00	\$64.00	1670%
10	1	CAJA CIGARROS (20 PIEZAS)	CHINA	ORDO SOCIALS	SIN MOD ELO	SIN TIPO	NUEVO	NO CUMPLE	SIN IMPORTADOR	20	2402.20.0100	\$80.00	\$64.00	\$64.00	1670%
11	1	CAJA CIGARROS (20 PIEZAS)	BANGLA DESH	TRIDENT	SIN MOD ELO	SIN TIPO	NUEVO	NO CUMPLE	SIN IMPORTADOR	20	2402.20.0100	\$80.00	\$64.00	\$64.00	1670%
12	1	CAJA CIGARROS (20 PIEZAS)	CHINA	TEMPORAL	SIN MOD ELO	SIN TIPO	NUEVO	NO CUMPLE	SIN IMPORTADOR	20	2402.20.0100	\$80.00	\$64.00	\$64.00	1670%
13	1	CAJA CIGARROS (20 PIEZAS)	BANGLA DESH	EL PATRON	SIN MOD ELO	SIN TIPO	NUEVO	NO CUMPLE	SIN IMPORTADOR	20	2402.20.0100	\$80.00	\$64.00	\$64.00	1670%
14	1	CAJA CIGARROS (20 PIEZAS)	FILIPINAS	TOONO	SIN MOD ELO	SIN TIPO	NUEVO	NO CUMPLE	SIN IMPORTADOR	20	2402.20.0100	\$80.00	\$64.00	\$64.00	1670%
15	1	CAJA CIGARROS (20 PIEZAS)	INDIA	MAYPOL E	SIN MOD ELO	SIN TIPO	NUEVO	NO CUMPLE	SIN IMPORTADOR	20	2402.20.0100	\$80.00	\$64.00	\$64.00	1670%
16	1	CAJA CIGARROS (20 PIEZAS)	KOREA	RAISON	SIN MOD ELO	SIN TIPO	NUEVO	NO CUMPLE	SIN IMPORTADOR	20	2402.20.0100	\$80.00	\$64.00	\$64.00	1670%
17	1	CAJA CIGARROS (20 PIEZAS)	CHINA	DOUBLE HAPPINESS	SIN MOD ELO	SIN TIPO	NUEVO	NO CUMPLE	SIN IMPORTADOR	20	2402.20.0100	\$80.00	\$64.00	\$64.00	1670%
18	1	CAJA CIGARROS (20 PIEZAS)	USA	DIRECTOR	SIN MOD ELO	SIN TIPO	NUEVO	NO CUMPLE	SIN IMPORTADOR	20	2402.20.0100	\$80.00	\$64.00	\$64.00	1670%

KEGG

Página 18 de 27



Calle Oriente 233 No. 178, Col. Agrícola Oriental,
Demarcación Territorial Iztacalco, C.P. 08500,
Ciudad de México.
Tel. 55 57 01 47 46 ext. 1105

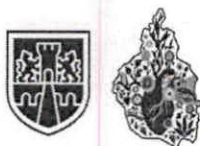

SECRETARÍA DE ADMINISTRACIÓN Y FINANZAS
TESORERÍA DE LA CIUDAD DE MÉXICO
COORDINACIÓN EJECUTIVA DE VERIFICACIÓN DE COMERCIO EXTERIOR
DIRECCIÓN DE PROCEDIMIENTOS LEGALES

CIUDAD DE MÉXICO
CAPITAL DE LA TRANSFORMACIÓN

Número de orden: CVD0900020/25
Expediente: CPA0900035/25

CA SO	CANTI DAD	UNID AD DE MEDI DA	DESCRIP CIÓN	ORIGEN	MARCA	ESTIL O Y/O MOD ELO	TIPO	ESTA DO	NOM -050- SCFI- 2004	CAUSAL DE INCUMPLIM IENTO A LA NORMA	CANTI DAD DE PIEZAS POR CAJETI LLA	PIEZ AS	FRACCIÓN ARANCEL ARIA	VALOR COMER CIAL UNITAR IO	VALOR COMER CIAL	PRECI O UNITA RIO	VALO REN ADUA NA	IG I	IEP S
19	1	CAJA	CAJETIL LA DE CIGARRO S (20 PIEZAS)	LONDON	LIVERPO OL	SIN MOD ELO	SIN TIPO	NUE VO	NO CUM PLE	SIN IMPORTAD OR	20	20	2402.20. 01 00	\$80.00	\$80.00	\$64.0 0	\$64.0 0	67 %	16 0%
20	1	CAJA	CAJETIL LA DE CIGARRO S (20 PIEZAS)	CHINA	J LOONG	SIN MOD ELO	SIN TIPO	NUE VO	NO CUM PLE	SIN IMPORTAD OR	20	20	2402.20. 01 00	\$80.00	\$80.00	\$64.0 0	\$64.0 0	67 %	16 0%
21	1	CAJA	CAJETIL LA DE CIGARRO S (20 PIEZAS)	INDIA	MAYPOL E	SIN MOD ELO	MINT	NUE VO	NO CUM PLE	SIN IMPORTAD OR	20	20	2402.20. 01 00	\$80.00	\$80.00	\$64.0 0	\$64.0 0	67 %	16 0%
22	1	CAJA	CAJETIL LA DE CIGARRO S (20 PIEZAS)	CHINA	BUCHAN AN	SIN MOD ELO	MENTHO L	NUE VO	NO CUM PLE	SIN IMPORTAD OR	20	20	2402.20. 01 00	\$80.00	\$80.00	\$64.0 0	\$64.0 0	67 %	16 0%
23	1	CAJA	CAJETIL LA DE CIGARRO S (20 PIEZAS)	CHINA	¿Q?	SIN MOD ELO	SIN TIPO	NUE VO	NO CUM PLE	SIN IMPORTAD OR	20	20	2402.20. 01 00	\$80.00	\$80.00	\$64.0 0	\$64.0 0	67 %	16 0%
24	1	CAJA	CAJETIL LA DE CIGARRO S (20 PIEZAS)	CHINA	DOUBLE DIAMAN D	SIN MOD ELO	SIN TIPO	NUE VO	NO CUM PLE	SIN IMPORTAD OR	20	20	2402.20. 01 00	\$80.00	\$80.00	\$64.0 0	\$64.0 0	67 %	16 0%
25	1	CAJA	CAJETIL LA DE CIGARRO S (20 PIEZAS)	BANGLA DESH	BEACH PALM	SIN MOD ELO	SIN TIPO	NUE VO	NO CUM PLE	SIN IMPORTAD OR	20	20	2402.20. 01 00	\$80.00	\$80.00	\$64.0 0	\$64.0 0	67 %	16 0%
26	1	CAJA	CAJETIL LA DE CIGARRO S (20 PIEZAS)	KOREA	INDIGO	SIN MOD ELO	SIN TIPO	NUE VO	NO CUM PLE	SIN IMPORTAD OR	20	20	2402.20. 01 00	\$80.00	\$80.00	\$64.0 0	\$64.0 0	67 %	16 0%
27	1	CAJA	CAJETIL LA DE CIGARRO S (20 PIEZAS)	CHINA	SOL MARINO	SIN MOD ELO	SIN TIPO	NUE VO	NO CUM PLE	SIN IMPORTAD OR	20	20	2402.20. 01 00	\$80.00	\$80.00	\$64.0 0	\$64.0 0	67 %	16 0%
28	1	CAJA	CAJETIL LA DE CIGARRO S (20 PIEZAS)	USA	A ONE	SIN MOD ELO	GRAPE	NUE VO	NO CUM PLE	SIN IMPORTAD OR	20	20	2402.20. 01 00	\$80.00	\$80.00	\$64.0 0	\$64.0 0	67 %	16 0%
29	1	CAJA	CAJETIL LA DE CIGARRO S (20 PIEZAS)	BANGLA DESH	WHITEST ONE	SIN MOD ELO	MENTHO L	NUE VO	NO CUM PLE	SIN IMPORTAD OR	20	20	2402.20. 01 00	\$80.00	\$80.00	\$64.0 0	\$64.0 0	67 %	16 0%
30	1	CAJA	CAJETIL LA DE CIGARRO S (20 PIEZAS)	UAE	SUNNY	SIN MOD ELO	SIN TIPO	NUE VO	NO CUM PLE	SIN IMPORTAD OR	20	20	2402.20. 01 00	\$80.00	\$80.00	\$64.0 0	\$64.0 0	67 %	16 0%
31	1	CAJA	CAJETIL LA DE CIGARRO S (20 PIEZAS)	INDIA	MAGNAT E	SIN MOD ELO	SIN TIPO	NUE VO	NO CUM PLE	SIN IMPORTAD OR	20	20	2402.20. 01 00	\$80.00	\$80.00	\$64.0 0	\$64.0 0	67 %	16 0%
32	1	CAJA	CAJETIL LA DE CIGARRO S (20 PIEZAS)	CHINA	PORTMA N	SIN MOD ELO	SIN TIPO	NUE VO	NO CUM PLE	SIN IMPORTAD OR	20	20	2402.20. 01 00	\$80.00	\$80.00	\$64.0 0	\$64.0 0	67 %	16 0%

KEGG

Página 19 de 27

Calle Oriente 233 No. 178, Col. Agrícola Oriental,
Demarcación Territorial Iztacalco, C.P. 08500,
Ciudad de México.
Tel. 55 57 01 47 46 ext. 1105



2025
Año de
La Mujer
Indígena

70
AÑOS
DE LA FUNDACIÓN DE
TENOCHTITLAN



SECRETARÍA DE ADMINISTRACIÓN Y FINANZAS
TESORERÍA DE LA CIUDAD DE MÉXICO
COORDINACIÓN EJECUTIVA DE VERIFICACIÓN DE COMERCIO EXTERIOR
DIRECCIÓN DE PROCEDIMIENTOS LEGALES

CIUDAD DE MÉXICO
CAPITAL DE LA TRANSFORMACIÓN

Número de orden: CVD09000020/25
Expediente: CPA09000035/25

CA SO	CANTI DAD	UNID AD DE MEDIDA	DESCRIP CIÓN	ORIGEN	MARCA	ESTIL O/YO MOD ELO	TIPO	ESTA DO	NOM -050- SCF- 2004	CAUSAL DE INCUMPLI MIENTO A LA NORMA	CANTI DAD DE PIEZAS POR CAJETI LLA	PIEZ AS	FRACCIÓN N ARANCEL ARIA	VALOR COMER CIAL UNITARIO	VALOR COMER CIAL	PRECIO UNITARIO	VALOR REN GADO ADU NAL	IG I	IEP S
33	1	CAJA	CAJETIL LA DE CIGARRO S (20 PIEZAS)	INDIA	MAYPOL E	SIN MOD ELO	SIN TIPO	NUE VO	NO CUM PLE	SIN IMPORTAD OR	20	20	2402.20. 01 00	\$80.00	\$80.00	\$64.0 0	\$64.0 0	67 %	16 0%
34	1	CAJA	CAJETIL LA DE CIGARRO S (20 PIEZAS)	USA	MONTRE AL	SIN MOD ELO	SIN TIPO	NUE VO	NO CUM PLE	SIN IMPORTAD OR	20	20	2402.20. 01 00	\$80.00	\$80.00	\$64.0 0	\$64.0 0	67 %	16 0%
35	1	CAJA	CAJETIL LA DE CIGARRO S (20 PIEZAS)	USA	CHEROK EE	SIN MOD ELO	SIN TIPO	NUE VO	NO CUM PLE	SIN IMPORTAD OR	20	20	2402.20. 01 00	\$80.00	\$80.00	\$64.0 0	\$64.0 0	67 %	16 0%
36	1	CAJA	CAJETIL LA DE CIGARRO S (20 PIEZAS)	UAE	ENGLISH MAN	SIN MOD ELO	MENTHO L	NUE VO	NO CUM PLE	SIN IMPORTAD OR	20	20	2402.20. 01 00	\$80.00	\$80.00	\$64.0 0	\$64.0 0	67 %	16 0%
37	1	CAJA	CAJETIL LA DE CIGARRO S (20 PIEZAS)	USA	DIRECTO R	SIN MOD ELO	SIN TIPO	NUE VO	NO CUM PLE	SIN IMPORTAD OR	20	20	2402.20. 01 00	\$80.00	\$80.00	\$64.0 0	\$64.0 0	67 %	16 0%
38	1	CAJA	CAJETIL LA DE CIGARRO S (20 PIEZAS)	CHINA	MAYPOL E	SIN MOD ELO	VANILLA	NUE VO	NO CUM PLE	SIN IMPORTAD OR	20	20	2402.20. 01 00	\$80.00	\$80.00	\$64.0 0	\$64.0 0	67 %	16 0%
39	1	CAJA	CAJETIL LA DE CIGARRO S (20 PIEZAS)	CHINA	PLATINU M	SIN MOD ELO	SIN TIPO	NUE VO	NO CUM PLE	SIN IMPORTAD OR	20	20	2402.20. 01 00	\$80.00	\$80.00	\$64.0 0	\$64.0 0	67 %	16 0%
40	1	CAJA	CAJETIL LA DE CIGARRO S (20 PIEZAS)	INDIA	CHIAPAS	SIN MOD ELO	SIN TIPO	NUE VO	NO CUM PLE	SIN IMPORTAD OR	20	20	2402.20. 01 00	\$80.00	\$80.00	\$64.0 0	\$64.0 0	67 %	16 0%
41	1	CAJA	CAJETIL LA DE CIGARRO S (20 PIEZAS)	UAE	ASTRO	SIN MOD ELO	SIN TIPO	NUE VO	NO CUM PLE	SIN IMPORTAD OR	20	20	2402.20. 01 00	\$80.00	\$80.00	\$64.0 0	\$64.0 0	67 %	16 0%
42	1	CAJA	CAJETIL LA DE CIGARRO S (20 PIEZAS)	BANGLA DESH	PORTMA N	SIN MOD ELO	SIN TIPO	NUE VO	NO CUM PLE	SIN IMPORTAD OR	20	20	2402.20. 01 00	\$80.00	\$80.00	\$64.0 0	\$64.0 0	67 %	16 0%
43	1	CAJA	CAJETIL LA DE CIGARRO S (20 PIEZAS)	CHINA	MAYPOL E	SIN MOD ELO	ICE GRAPE	NUE VO	NO CUM PLE	SIN IMPORTAD OR	20	20	2402.20. 01 00	\$80.00	\$80.00	\$64.0 0	\$64.0 0	67 %	16 0%
44	1	CAJA	CAJETIL LA DE CIGARRO S (20 PIEZAS)	CHINA	WIN	SIN MOD ELO	SIN TIPO	NUE VO	NO CUM PLE	SIN IMPORTAD OR	20	20	2402.20. 01 00	\$80.00	\$80.00	\$64.0 0	\$64.0 0	67 %	16 0%
45	1	CAJA	CAJETIL LA DE CIGARRO S (20 PIEZAS)	CHINA	MAYPOL E	SIN MOD ELO	ICE STRAWB ERRY	NUE VO	NO CUM PLE	SIN IMPORTAD OR	20	20	2402.20. 01 00	\$80.00	\$80.00	\$64.0 0	\$64.0 0	67 %	16 0%
46	1	CAJA	CAJETIL LA DE CIGARRO S (20 PIEZAS)	INDIA	DART	SIN MOD ELO	MENTHO L	NUE VO	NO CUM PLE	SIN IMPORTAD OR	20	20	2402.20. 01 00	\$80.00	\$80.00	\$64.0 0	\$64.0 0	67 %	16 0%

KEGG

Página 20 de 27

Calle Oriente 233 No. 178, Col. Agrícola Oriental,
Demarcación Territorial Iztacalco, C.P. 08500,
Ciudad de México.
Tel. 55 57 01 47 46 ext. 1105



2025
Año de
La Mujer
Indígena

70
AÑOS
DE LA FUNDACIÓN DE
TENOCHTITLAN



CIUDAD DE MÉXICO
CAPITAL DE LA TRANSFORMACIÓN

SECRETARÍA DE ADMINISTRACIÓN Y FINANZAS
TESORERÍA DE LA CIUDAD DE MÉXICO
COORDINACIÓN EJECUTIVA DE VERIFICACIÓN DE COMERCIO EXTERIOR
DIRECCIÓN DE PROCEDIMIENTOS LEGALES

Número de orden: CVD0900020/25
Expediente: CPA0900035/25

CA SO	CANTI DAD	UNID AD DE MEDI DA	DESCRIP CIÓN	ORIGEN	MARCA	ESTIL O Y/O MOD ELO	TIPO	ESTA DO	NOM -050- SCFI- 2004	CAUSAL DE INCUMPLIM IENTO A LA NORMA	CANTI DAD DE PIEZAS POR CAJETI LLA	PIEZ AS	FRACCIÓN ARANCEL ARIA	VALOR COMER CIAL UNITARIO	VALOR COMER CIAL	PRECI O UNITA RIO	VALOR REN ADUA NA	IG I	IEP S
47	1	CAJA	CAJETIL LA DE CIGARRO S (20 PIEZAS)	CHINA	MARSHA L	SIN MOD ELO	SIN TIPO	NUE VO	NO CUM PLE	SIN IMPORTAD OR	20	20	2402.20. 01 00	\$80.00	\$80.00	\$64.0 0	\$64.0 0	67 %	16 0%
48	1	CAJA	CAJETIL LA DE CIGARRO S (20 PIEZAS)	INDIA	JAIPUR	SIN MOD ELO	SIN TIPO	NUE VO	NO CUM PLE	SIN IMPORTAD OR	20	20	2402.20. 01 00	\$80.00	\$80.00	\$64.0 0	\$64.0 0	67 %	16 0%
49	1	CAJA	CAJETIL LA DE CIGARRO S (20 PIEZAS)	USA	KENTUC KY	SIN MOD ELO	MINT	NUE VO	NO CUM PLE	SIN IMPORTAD OR	20	20	2402.20. 01 00	\$80.00	\$80.00	\$64.0 0	\$64.0 0	67 %	16 0%
50	1	CAJA	CAJETIL LA DE CIGARRO S (20 PIEZAS)	CHINA	BLUERIV ER	SIN MOD ELO	SIN TIPO	NUE VO	NO CUM PLE	SIN IMPORTAD OR	20	20	2402.20. 01 00	\$80.00	\$80.00	\$64.0 0	\$64.0 0	67 %	16 0%
51	1	CAJA	CAJETIL LA DE CIGARRO S (20 PIEZAS)	CHINA	MARSHA L	SIN MOD ELO	SIN TIPO	NUE VO	NO CUM PLE	SIN IMPORTAD OR	20	20	2402.20. 01 00	\$80.00	\$80.00	\$64.0 0	\$64.0 0	67 %	16 0%
52	1	CAJA	CAJETIL LA DE CIGARRO S (20 PIEZAS)	CHINA	Q	SIN MOD ELO	SIN TIPO	NUE VO	NO CUM PLE	SIN IMPORTAD OR	20	20	2402.20. 01 00	\$80.00	\$80.00	\$64.0 0	\$64.0 0	67 %	16 0%
53	1	CAJA	CAJETIL LA DE CIGARRO S (20 PIEZAS)	CHINA	PUCH	SIN MOD ELO	SIN TIPO	NUE VO	NO CUM PLE	SIN IMPORTAD OR	20	20	2402.20. 01 00	\$80.00	\$80.00	\$64.0 0	\$64.0 0	67 %	16 0%
54	1	CAJA	CAJETIL LA DE CIGARRO S (20 PIEZAS)	CHINA	GIG	SIN MOD ELO	SIN TIPO	NUE VO	NO CUM PLE	SIN IMPORTAD OR	20	20	2402.20. 01 00	\$80.00	\$80.00	\$64.0 0	\$64.0 0	67 %	16 0%
55	1	CAJA	CAJETIL LA DE CIGARRO S (20 PIEZAS)	UAE	ENGLISH MAN	SIN MOD ELO	MINT	NUE VO	NO CUM PLE	SIN IMPORTAD OR	20	20	2402.20. 01 00	\$80.00	\$80.00	\$64.0 0	\$64.0 0	67 %	16 0%
56	1	CAJA	CAJETIL LA DE CIGARRO S (20 PIEZAS)	UAE	GOLD SEAL	SIN MOD ELO	SIN TIPO	NUE VO	NO CUM PLE	SIN IMPORTAD OR	20	20	2402.20. 01 00	\$80.00	\$80.00	\$64.0 0	\$64.0 0	67 %	16 0%
57	1	CAJA	CAJETIL LA DE CIGARRO S (20 PIEZAS)	KOREA	TIME	SIN MOD ELO	SIN TIPO	NUE VO	NO CUM PLE	SIN IMPORTAD OR	20	20	2402.20. 01 00	\$80.00	\$80.00	\$64.0 0	\$64.0 0	67 %	16 0%
58	1	CAJA	CAJETIL LA DE CIGARRO S (20 PIEZAS)	CHINA	J LOONG	SIN MOD ELO	SIN TIPO	NUE VO	NO CUM PLE	SIN IMPORTAD OR	20	20	2402.20. 01 00	\$80.00	\$80.00	\$64.0 0	\$64.0 0	67 %	16 0%
59	1	CAJA	CAJETIL LA DE CIGARRO S (20 PIEZAS)	CHINA	J LOONG	SIN MOD ELO	SIN TIPO	NUE VO	NO CUM PLE	SIN IMPORTAD OR	20	20	2402.20. 01 00	\$80.00	\$80.00	\$64.0 0	\$64.0 0	67 %	16 0%
60	1	CAJA	CAJETIL LA DE CIGARRO S (20 PIEZAS)	GERMAN Y	D&J	SIN MOD ELO	MANGO MINT	NUE VO	NO CUM PLE	SIN IMPORTAD OR	20	20	2402.20. 01 00	\$80.00	\$80.00	\$64.0 0	\$64.0 0	67 %	16 0%

KEGG

Página 21 de 27

Calle Oriente 233 No. 178, Col. Agrícola Oriental,
Demarcación Territorial Iztacalco, C.P. 08500,
Ciudad de México.
Tel. 55 57 01 47 46 ext. 1105



2025
Año de
La Mujer
Indígena

70
AÑOS
DE LA FUNDACIÓN DE
TENOCHTITLAN

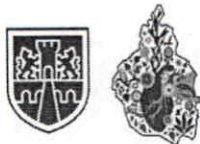

SECRETARÍA DE ADMINISTRACIÓN Y FINANZAS
TESORERÍA DE LA CIUDAD DE MÉXICO
COORDINACIÓN EJECUTIVA DE VERIFICACIÓN DE COMERCIO EXTERIOR
DIRECCIÓN DE PROCEDIMIENTOS LEGALES

CIUDAD DE MÉXICO
CAPITAL DE LA TRANSFORMACIÓN

Número de orden: CVD0900020/25
Expediente: CPA0900035/25

CA SO	CANTI DAD	UNID AD DE MEDIDA	DESCRIP CIÓN	ORIGEN	MARCA	ESTILO O Y/O MODELO	TIPO	ESTADO	NOM-050- SCFI- 2004	CAUSAL DE INCUMPLIM IENTO A LA NORMA	CANTI DAD DE PIEZAS POR CAJETI LLA	PIEZ AS	FRACCIÓN ARANCEL ARIA	VALOR COMER CIAL UNITARIO	VALOR COMER CIAL	PRECIO UNITARIO	VALOR EN ADUANA	IG I	IEP S
61	1	CAJA	CAJETIL LA DE CIGARRO S (20 PIEZAS)	INDIA	PLATINUM	SIN MODELO	SIN TIPO	NUEVO	NO CUMPLE	SIN IMPORTADOR	20	20	2402.20. 01 00	\$80.00	\$80.00	\$64.00	\$64.00	67 %	16 0%
62	1	CAJA	CAJETIL LA DE CIGARRO S (20 PIEZAS)	KOREA	TIME	SIN MODELO	SIN TIPO	NUEVO	NO CUMPLE	SIN IMPORTADOR	20	20	2402.20. 01 00	\$80.00	\$80.00	\$64.00	\$64.00	67 %	16 0%
63	1	CAJA	CAJETIL LA DE CIGARRO S (20 PIEZAS)	GERMANY	D&J	SIN MODELO	WATERMELON MINT	NUEVO	NO CUMPLE	SIN IMPORTADOR	20	20	2402.20. 01 00	\$80.00	\$80.00	\$64.00	\$64.00	67 %	16 0%
64	1	CAJA	CAJETIL LA DE CIGARRO S (20 PIEZAS)	KOREA	TIME	SIN MODELO	SIN TIPO	NUEVO	NO CUMPLE	SIN IMPORTADOR	20	20	2402.20. 01 00	\$80.00	\$80.00	\$64.00	\$64.00	67 %	16 0%
65	1	CAJA	CAJETIL LA DE CIGARRO S (20 PIEZAS)	UAE	ENGLISH MAN	SIN MODELO	MANGO MINT	NUEVO	NO CUMPLE	SIN IMPORTADOR	20	20	2402.20. 01 00	\$80.00	\$80.00	\$64.00	\$64.00	67 %	16 0%
66	1	CAJA	CAJETIL LA DE CIGARRO S (20 PIEZAS)	CHINA	DOS	SIN MODELO	SIN TIPO	NUEVO	NO CUMPLE	SIN IMPORTADOR	20	20	2402.20. 01 00	\$80.00	\$80.00	\$64.00	\$64.00	67 %	16 0%
67	1	CAJA	CAJETIL LA DE CIGARRO S (20 PIEZAS)	CHINA	STERLING	SIN MODELO	SIN TIPO	NUEVO	NO CUMPLE	SIN IMPORTADOR	20	20	2402.20. 01 00	\$80.00	\$80.00	\$64.00	\$64.00	67 %	16 0%
68	1	CAJA	CAJETIL LA DE CIGARRO S (20 PIEZAS)	KOREA	TIME	SIN MODELO	ALOE VERA & MINT	NUEVO	NO CUMPLE	SIN IMPORTADOR	20	20	2402.20. 01 00	\$80.00	\$80.00	\$64.00	\$64.00	67 %	16 0%
69	1	CAJA	CAJETIL LA DE CIGARRO S (20 PIEZAS)	KOREA	TIME	SIN MODELO	CUCUMBER & MINT	NUEVO	NO CUMPLE	SIN IMPORTADOR	20	20	2402.20. 01 00	\$80.00	\$80.00	\$64.00	\$64.00	67 %	16 0%
70	1	CAJA	CAJETIL LA DE CIGARRO S (20 PIEZAS)	VIETNAM	TEJANO	SIN MODELO	SIN TIPO	NUEVO	NO CUMPLE	SIN IMPORTADOR	20	20	2402.20. 01 00	\$80.00	\$80.00	\$64.00	\$64.00	67 %	16 0%
71	1	CAJA	CAJETIL LA DE CIGARRO S (20 PIEZAS)	URUGUAY	MERIDIAN	SIN MODELO	SIN TIPO	NUEVO	NO CUMPLE	SIN IMPORTADOR	20	20	2402.20. 01 00	\$80.00	\$80.00	\$64.00	\$64.00	67 %	16 0%
72	1	CAJA	CAJETIL LA DE CIGARRO S (20 PIEZAS)	CHINA	FARSTAR	SIN MODELO	SIN TIPO	NUEVO	NO CUMPLE	SIN IMPORTADOR	20	20	2402.20. 01 00	\$80.00	\$80.00	\$64.00	\$64.00	67 %	16 0%
73	1	CAJA	CAJETIL LA DE CIGARRO S (20 PIEZAS)	CHINA	KING SIZE BOX	SIN MODELO	MENTHOL	NUEVO	NO CUMPLE	SIN IMPORTADOR	20	20	2402.20. 01 00	\$80.00	\$80.00	\$64.00	\$64.00	67 %	16 0%
74	1	CAJA	CAJETIL LA DE CIGARRO S (20 PIEZAS)	KOREA	TIME	SIN MODELO	WATERMELON	NUEVO	NO CUMPLE	SIN IMPORTADOR	20	20	2402.20. 01 00	\$80.00	\$80.00	\$64.00	\$64.00	67 %	16 0%

KEGG

Página 22 de 27

Calle Oriente 233 No. 178, Col. Agrícola Oriental,
Demarcación Territorial Iztacalco, C.P. 08500,
Ciudad de México.
Tel. 55 57 01 47 46 ext. 1105



2025
Año de
La Mujer
Indígena

70
AÑOS
DE LA FUNDACIÓN DE
TENEOCHTITLAN



SECRETARÍA DE ADMINISTRACIÓN Y FINANZAS
TESORERÍA DE LA CIUDAD DE MÉXICO
COORDINACIÓN EJECUTIVA DE VERIFICACIÓN DE COMERCIO EXTERIOR
DIRECCIÓN DE PROCEDIMIENTOS LEGALES

CIUDAD DE MÉXICO
CAPITAL DE LA TRANSFORMACIÓN

Número de orden: CVD0900020/25
Expediente: CPA0900035/25

CA SO	CANTI DAD	UNID AD DE MEDIDA	DESCRIP CIÓN	ORIGEN	MARCA	ESTIL O/YO MOD ELO	TIPO	ESTA DO	NOM -050- SCH- 2004	CAUSAL DE INCUMPLIM IENTO A LA NORMA	CANTI DAD DE PIEZAS POR CAJETIL LLA	PIEZ AS	FRACCIÓN N ARANCEL ARIA	VALOR COMER CIAL UNITAR IO	VALOR COMER CIAL	PRECIO O UNITA RIO	VALO REN ADUA NA	IG EP S
75	1	CAJA	CAJETIL LA DE CIGARRO S (20 PIEZAS)	UAE	RUBY	SIN MOD ELO	SIN TIPO	NUE VO	NO CUM PLE	SIN IMPORTAD OR	20	20	2402.20. 01 00	\$80.00	\$80.00	\$64.0 0	\$64.0 0	67 16 0%
76	1	CAJA	CAJETIL LA DE CIGARRO S (20 PIEZAS)	USA	NASHVIL LE	SIN MOD ELO	SIN TIPO	NUE VO	NO CUM PLE	SIN IMPORTAD OR	20	20	2402.20. 01 00	\$80.00	\$80.00	\$64.0 0	\$64.0 0	67 16 0%
77	1	CAJA	CAJETIL LA DE CIGARRO S (20 PIEZAS)	CHINA	MARSHAL	SIN MOD ELO	SIN TIPO	NUE VO	NO CUM PLE	SIN IMPORTAD OR	20	20	2402.20. 01 00	\$80.00	\$80.00	\$64.0 0	\$64.0 0	67 16 0%
78	1	CAJA	CAJETIL LA DE CIGARRO S (20 PIEZAS)	USA	ULTRA BUY	SIN MOD ELO	SIN TIPO	NUE VO	NO CUM PLE	SIN IMPORTAD OR	20	20	2402.20. 01 00	\$80.00	\$80.00	\$64.0 0	\$64.0 0	67 16 0%
79	2	CAJA	CAJETIL LA DE CIGARRO S (20 PIEZAS)	CHINA	MARSHAL	SIN MOD ELO	SIN TIPO	NUE VO	NO CUM PLE	SIN IMPORTAD OR	20	40	2402.20. 01 00	\$80.00	\$160.00	\$64.0 0	\$128. 00	67 16 0%
80	1	CAJA	CAJETIL LA DE CIGARRO S (20 PIEZAS)	CHINA	KING SIZE BOX	SIN MOD ELO	SIN TIPO	NUE VO	NO CUM PLE	SIN IMPORTAD OR	20	20	2402.20. 01 00	\$80.00	\$80.00	\$64.0 0	\$64.0 0	67 16 0%
81	1	CAJA	CAJETIL LA DE CIGARRO S (20 PIEZAS)	CHINA	FARSTAR	SIN MOD ELO	SIN TIPO	NUE VO	NO CUM PLE	SIN IMPORTAD OR	20	20	2402.20. 01 00	\$80.00	\$80.00	\$64.0 0	\$64.0 0	67 16 0%
82	1	CAJA	CAJETIL LA DE CIGARRO S (20 PIEZAS)	CHINA	DOS	SIN MOD ELO	MENTHO L	NUE VO	NO CUM PLE	SIN IMPORTAD OR	20	20	2402.20. 01 00	\$80.00	\$80.00	\$64.0 0	\$64.0 0	67 16 0%
83	1	CAJA	CAJETIL LA DE CIGARRO S (20 PIEZAS)	CHINA	NISE	SIN MOD ELO	SIN TIPO	NUE VO	NO CUM PLE	SIN IMPORTAD OR	20	20	2402.20. 01 00	\$80.00	\$80.00	\$64.0 0	\$64.0 0	67 16 0%
84	1	CAJA	CAJETIL LA DE CIGARRO S (20 PIEZAS)	UAE	D&J	SIN MOD ELO	SIN TIPO	NUE VO	NO CUM PLE	SIN IMPORTAD OR	20	20	2402.20. 01 00	\$80.00	\$80.00	\$64.0 0	\$64.0 0	67 16 0%
85	1	CAJA	CAJETIL LA DE CIGARRO S (20 PIEZAS)	CHINA	SILVER ELEPHANT	SIN MOD ELO	SIN TIPO	NUE VO	NO CUM PLE	SIN IMPORTAD OR	20	20	2402.20. 01 00	\$80.00	\$80.00	\$64.0 0	\$64.0 0	67 16 0%
86	1	CAJA	CAJETIL LA DE CIGARRO S (20 PIEZAS)	CHINA	252	SIN MOD ELO	SIN TIPO	NUE VO	NO CUM PLE	SIN IMPORTAD OR	20	20	2402.20. 01 00	\$80.00	\$80.00	\$64.0 0	\$64.0 0	67 16 0%
87	1	CAJA	CAJETIL LA DE CIGARRO S (20 PIEZAS)	KOREA	TIME	SIN MOD ELO	MANGO	NUE VO	NO CUM PLE	SIN IMPORTAD OR	20	20	2402.20. 01 00	\$80.00	\$80.00	\$64.0 0	\$64.0 0	67 16 0%
88	1	CAJA	CAJETIL LA DE CIGARRO S (20 PIEZAS)	CHINA	222	SIN MOD ELO	BLUEBER RY	NUE VO	NO CUM PLE	SIN IMPORTAD OR	20	20	2402.20. 01 00	\$80.00	\$80.00	\$64.0 0	\$64.0 0	67 16 0%

KEGG



2025
Año de
La Mujer
Indígena



SECRETARÍA DE ADMINISTRACIÓN Y FINANZAS
TESORERÍA DE LA CIUDAD DE MÉXICO
COORDINACIÓN EJECUTIVA DE VERIFICACIÓN DE COMERCIO EXTERIOR
DIRECCIÓN DE PROCEDIMIENTOS LEGALES

CIUDAD DE MÉXICO
CAPITAL DE LA TRANSFORMACIÓN

Número de orden: CVD0900020/25
Expediente: CPA0900035/25

CA SO	CANTI DAD	UNID AD DE MED IDA	DESCRIP CIÓN	ORIGEN	MARCA	ESTILO Y/O MODELO	TIPO	ESTADO	NOM-050-SCFI-2004	CAUSAL DE INCUMPLIM IENTO A LA NORMA	CANTIDAD DE PIEZAS POR CAJETILLA	PIEZAS	FRACCIÓN ARANCELARIA	VALOR COMERCIAL UNITARIO	VALOR COMERCIAL	PRECIO UNITARIO	VALOR RENOVADURA	IG	IEP
89	1	CAJA	CAJETILLA DE CIGARROS (20 PIEZAS)	INDIA	JAIPUR	SIN MODELO	MENTHOL	NUEVO	NO CUMPLE	SIN IMPORTADOR	20	20	2402.20.0100	\$80.00	\$80.00	\$64.00	\$64.00	67%	16.0%
90	1	CAJA	CAJETILLA DE CIGARROS (20 PIEZAS)	INDIA	JAIPUR	SIN MODELO	SIN TIPO	NUEVO	NO CUMPLE	SIN IMPORTADOR	20	20	2402.20.0100	\$80.00	\$80.00	\$64.00	\$64.00	67%	16.0%
91	1	CAJA	CAJETILLA DE CIGARROS (20 PIEZAS)	INDIA	ROYAL	SIN MODELO	CHOCOLATE	NUEVO	NO CUMPLE	SIN IMPORTADOR	20	20	2402.20.0100	\$80.00	\$80.00	\$64.00	\$64.00	67%	16.0%
92	1	CAJA	CAJETILLA DE CIGARROS (20 PIEZAS)	USA	AMERICAN BISON	SIN MODELO	BERRY MINT	NUEVO	NO CUMPLE	SIN IMPORTADOR	20	20	2402.20.0100	\$80.00	\$80.00	\$64.00	\$64.00	67%	16.0%
93	1	CAJA	CAJETILLA DE CIGARROS (20 PIEZAS)	CHINA	BRASS	SIN MODELO	SIN TIPO	NUEVO	NO CUMPLE	SIN IMPORTADOR	20	20	2402.20.0100	\$80.00	\$80.00	\$64.00	\$64.00	67%	16.0%
94	1	CAJA	CAJETILLA DE CIGARROS (20 PIEZAS)	CHINA	GOLDEN DEER	SIN MODELO	SIN TIPO	NUEVO	NO CUMPLE	SIN IMPORTADOR	20	20	2402.20.0100	\$80.00	\$80.00	\$64.00	\$64.00	67%	16.0%
95	1	CAJA	CAJETILLA DE CIGARROS (20 PIEZAS)	INDIA	GOLD RUSH	SIN MODELO	SIN TIPO	NUEVO	NO CUMPLE	SIN IMPORTADOR	20	20	2402.20.0100	\$80.00	\$80.00	\$64.00	\$64.00	67%	16.0%
96	1	CAJA	CAJETILLA DE CIGARROS (20 PIEZAS)	USA	252	SIN MODELO	SIN TIPO	NUEVO	NO CUMPLE	SIN IMPORTADOR	20	20	2402.20.0100	\$80.00	\$80.00	\$64.00	\$64.00	67%	16.0%
97	1	CAJA	CAJETILLA DE CIGARROS (20 PIEZAS)	CHINA	222	SIN MODELO	SIN TIPO	NUEVO	NO CUMPLE	SIN IMPORTADOR	20	20	2402.20.0100	\$80.00	\$80.00	\$64.00	\$64.00	67%	16.0%
98	1	CAJA	CAJETILLA DE CIGARROS (20 PIEZAS)	CHINA	MAYPOL E	SIN MODELO	CHOCOLATE	NUEVO	NO CUMPLE	SIN IMPORTADOR	20	20	2402.20.0100	\$80.00	\$80.00	\$64.00	\$64.00	67%	16.0%
99	1	CAJA	CAJETILLA DE CIGARROS (20 PIEZAS)	CHINA	MAYPOL E	SIN MODELO	CAFÉ	NUEVO	NO CUMPLE	SIN IMPORTADOR	20	20	2402.20.0100	\$80.00	\$80.00	\$64.00	\$64.00	67%	16.0%
100	1	CAJA	CAJETILLA DE CIGARROS (20 PIEZAS)	UAE	BRIGHT	SIN MODELO	SIN TIPO	NUEVO	NO CUMPLE	SIN IMPORTADOR	20	20	2402.20.0100	\$80.00	\$80.00	\$64.00	\$64.00	67%	16.0%
101	1	CAJA	CAJETILLA DE CIGARROS (20 PIEZAS)	INDIA	LEGENT	SIN MODELO	SIN TIPO	NUEVO	NO CUMPLE	SIN IMPORTADOR	20	20	2402.20.0100	\$80.00	\$80.00	\$64.00	\$64.00	67%	16.0%
102	1	CAJA	CAJETILLA DE CIGARROS (20 PIEZAS)	USA	WISKEY	SIN MODELO	SIN TIPO	NUEVO	NO CUMPLE	SIN IMPORTADOR	20	20	2402.20.0100	\$80.00	\$80.00	\$64.00	\$64.00	67%	16.0%

KEGG

Página 24 de 27

Calle Oriente 233 No. 178, Col. Agrícola Oriental,
Demarcación Territorial Iztacalco, C.P. 08500,
Ciudad de México.
Tel. 55 57 01 47 46 ext. 1105



2025
Año de
La Mujer
Indígena

70
AÑOS
DE LA FUNDACIÓN DE
TENOCHTITLAN

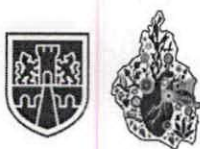

SECRETARÍA DE ADMINISTRACIÓN Y FINANZAS
TESORERÍA DE LA CIUDAD DE MÉXICO
COORDINACIÓN EJECUTIVA DE VERIFICACIÓN DE COMERCIO EXTERIOR
DIRECCIÓN DE PROCEDIMIENTOS LEGALES

CIUDAD DE MÉXICO
CAPITAL DE LA TRANSFORMACIÓN

Número de orden: CVD0900020/25
Expediente: CPA0900035/25

CA SO	CANTI DAD	UNID AD DE MEDI DA	DESCRIP CIÓN	ORIGEN	MARCA	ESTIL O Y/O MOD ELO	TIPO	ESTA DO	NOM -050- SCFI- 2004	CAUSAL DE INCUMPLIM IENTO A LA NORMA	CANTI DAD DE PIEZAS POR CAJETI LLA	PIEZ AS	FRACCIÓN ARANCEL ARIA	VALOR COMER CIAL UNITAR IO	VALOR COMER CIAL	PRECI O UNITA RIO	VALO REN ADUA NA	IG I	IEP S
103	1	CAJA	CAJETIL LA DE CIGARRO S (20 PIEZAS)	USA	JAXX	SIN MOD ELO	SIN TIPO	NUE VO	NO CUM PLE	SIN IMPORTAD OR	20	20	2402.20. 01 00	\$80.00	\$80.00	\$64.0 0	\$64.0 0	67 %	16 0%
104	1	CAJA	CAJETIL LA DE CIGARRO S (20 PIEZAS)	CHINA	PUNCH	SIN MOD ELO	APPLE MINT	NUE VO	NO CUM PLE	SIN IMPORTAD OR	20	20	2402.20. 01 00	\$80.00	\$80.00	\$64.0 0	\$64.0 0	67 %	16 0%
105	1	CAJA	CAJETIL LA DE CIGARRO S (20 PIEZAS)	INDIA	JAISALM ER	SIN MOD ELO	SIN TIPO	NUE VO	NO CUM PLE	SIN IMPORTAD OR	20	20	2402.20. 01 00	\$80.00	\$80.00	\$64.0 0	\$64.0 0	67 %	16 0%
106	1	CAJA	CAJETIL LA DE CIGARRO S (20 PIEZAS)	BANGLA DESH	GLADIAT HOR	SIN MOD ELO	SIN TIPO	NUE VO	NO CUM PLE	SIN IMPORTAD OR	20	20	2402.20. 01 00	\$80.00	\$80.00	\$64.0 0	\$64.0 0	67 %	16 0%
107	1	CAJA	CAJETIL LA DE CIGARRO S (20 PIEZAS)	UAE	RUBY	SIN MOD ELO	SIN TIPO	NUE VO	NO CUM PLE	SIN IMPORTAD OR	20	20	2402.20. 01 00	\$80.00	\$80.00	\$64.0 0	\$64.0 0	67 %	16 0%
108	1	CAJA	CAJETIL LA DE CIGARRO S (20 PIEZAS)	USA	WHITEST ONE	SIN MOD ELO	ICE COOL MENTHO L	NUE VO	NO CUM PLE	SIN IMPORTAD OR	20	20	2402.20. 01 00	\$80.00	\$80.00	\$64.0 0	\$64.0 0	67 %	16 0%
109	1	CAJA	CAJETIL LA DE CIGARRO S (20 PIEZAS)	CHINA	JAIPUR	SIN MOD ELO	ICE COOL MENTHO L	NUE VO	NO CUM PLE	SIN IMPORTAD OR	20	20	2402.20. 01 00	\$80.00	\$80.00	\$64.0 0	\$64.0 0	67 %	16 0%
110	1	CAJA	CAJETIL LA DE CIGARRO S (20 PIEZAS)	UAE	JAIPUR	SIN MOD ELO	GRAPE	NUE VO	NO CUM PLE	SIN IMPORTAD OR	20	20	2402.20. 01 00	\$80.00	\$80.00	\$64.0 0	\$64.0 0	67 %	16 0%
111	1	CAJA	CAJETIL LA DE CIGARRO S (20 PIEZAS)	UAE	RUBY	SIN MOD ELO	SIN TIPO	NUE VO	NO CUM PLE	SIN IMPORTAD OR	20	20	2402.20. 01 00	\$80.00	\$80.00	\$64.0 0	\$64.0 0	67 %	16 0%
112	1	CAJA	CAJETIL LA DE CIGARRO S (20 PIEZAS)	UAE	RUBY	SIN MOD ELO	SIN TIPO	NUE VO	NO CUM PLE	SIN IMPORTAD OR	20	20	2402.20. 01 00	\$80.00	\$80.00	\$64.0 0	\$64.0 0	67 %	16 0%
113	1	CAJA	CAJETIL LA DE CIGARRO S (20 PIEZAS)	KOREA	TIME	SIN MOD ELO	MANGO	NUE VO	NO CUM PLE	SIN IMPORTAD OR	20	20	2402.20. 01 00	\$80.00	\$80.00	\$64.0 0	\$64.0 0	67 %	16 0%
114	1	CAJA	CAJETIL LA DE CIGARRO S (20 PIEZAS)	CHINA	MARSHA L	SIN MOD ELO	SIN TIPO	NUE VO	NO CUM PLE	SIN IMPORTAD OR	20	20	2402.20. 01 00	\$80.00	\$80.00	\$64.0 0	\$64.0 0	67 %	16 0%
115	1	CAJA	CAJETIL LA DE CIGARRO S (20 PIEZAS)	UAE	RUBY	SIN MOD ELO	SIN TIPO	NUE VO	NO CUM PLE	SIN IMPORTAD OR	20	20	2402.20. 01 00	\$80.00	\$80.00	\$64.0 0	\$64.0 0	67 %	16 0%
116	1	CAJA	CAJETIL LA DE CIGARRO S (20 PIEZAS)	MALASIA	GENTORI	SIN MOD ELO	SIN TIPO	NUE VO	NO CUM PLE	SIN IMPORTAD OR	20	20	2402.20. 01 00	\$80.00	\$80.00	\$64.0 0	\$64.0 0	67 %	16 0%

KEGG

Página 25 de 27

Calle Oriente 233 No. 178, Col. Agrícola Oriental,
Demarcación Territorial Iztacalco, C.P. 08500,
Ciudad de México.
Tel. 55 57 01 47 46 ext. 1105



2025
Año de
La Mujer
Indígena

70
AÑOS
DE LA FUNDACIÓN DE
TENOCHTITLAN



SECRETARÍA DE ADMINISTRACIÓN Y FINANZAS
TESORERÍA DE LA CIUDAD DE MÉXICO
COORDINACIÓN EJECUTIVA DE VERIFICACIÓN DE COMERCIO EXTERIOR
DIRECCIÓN DE PROCEDIMIENTOS LEGALES

CIUDAD DE MÉXICO
CAPITAL DE LA TRANSFORMACIÓN

Número de orden: CVD0900020/25
Expediente: CPA0900035/25

CA SO	CANTI DAD	UNID AD DE MEDIDA	DESCRIP CIÓN	ORIGEN	MARCA	ESTILO O Y/O MODELO	TIPO	ESTADO	NOM-050-SCFI-2004	CAUSAL DE INCUMPLIMIENTO A LA NORMA	CANTIDAD DE PIEZAS POR CAJETILLA	PIEZAS	FRACCIÓN ARANCELARIA	VALOR COMERCIAL UNITARIO	VALOR COMERCIAL	PRECIO UNITARIO	VALOR RENADUANA	IG	IEP
117	2	CAJA	CAJETILLA DE CIGARROS (20 PIEZAS)	CHINA	Q	SIN MODELO	GRAPE ICE MINT	NUEVO	NO CUMPLE	SIN IMPORTADOR	20	40	2402.20.01 00	\$80.00	\$160.00	\$64.00	\$128.00	67 %	16 0 %
118	2	CAJA	CAJETILLA DE CIGARROS (20 PIEZAS)	CHINA	ATLANTA BLUE	SIN MODELO	SIN TIPO	NUEVO	NO CUMPLE	SIN IMPORTADOR	20	40	2402.20.01 00	\$80.00	\$160.00	\$64.00	\$128.00	67 %	16 0 %
119	1	CAJA	CAJETILLA DE CIGARROS (20 PIEZAS)	KOREA	TIME	SIN MODELO	DOBLE PINEAPPLE	NUEVO	NO CUMPLE	SIN IMPORTADOR	20	20	2402.20.01 00	\$80.00	\$80.00	\$64.00	\$64.00	67 %	16 0 %
120	1	CAJA	CAJETILLA DE CIGARROS (20 PIEZAS)	KOREA	TIME	SIN MODELO	RANDOM	NUEVO	NO CUMPLE	SIN IMPORTADOR	20	20	2402.20.01 00	\$80.00	\$80.00	\$64.00	\$64.00	67 %	16 0 %
121	2	CAJA	CAJETILLA DE CIGARROS (20 PIEZAS)	CHINA	GUERREIRO	SIN MODELO	SIN TIPO	NUEVO	NO CUMPLE	SIN IMPORTADOR	20	40	2402.20.01 00	\$80.00	\$160.00	\$64.00	\$128.00	67 %	16 0 %
122	1	CAJA	CAJETILLA DE CIGARROS (20 PIEZAS)	KOREA	TIME	SIN MODELO	COOL FRESH	NUEVO	NO CUMPLE	SIN IMPORTADOR	20	20	2402.20.01 00	\$80.00	\$80.00	\$64.00	\$64.00	67 %	16 0 %
123	1	CAJA	CAJETILLA DE CIGARROS (20 PIEZAS)	USA	KENTUCKY	SIN MODELO	SIN TIPO	NUEVO	NO CUMPLE	SIN IMPORTADOR	20	20	2402.20.01 00	\$80.00	\$80.00	\$64.00	\$64.00	67 %	16 0 %
124	1	CAJA	CAJETILLA DE CIGARROS (20 PIEZAS)	UAE	ENGLISH MAN	SIN MODELO	SIN TIPO	NUEVO	NO CUMPLE	SIN IMPORTADOR	20	20	2402.20.01 00	\$80.00	\$80.00	\$64.00	\$64.00	67 %	16 0 %
125	1	CAJA	CAJETILLA DE CIGARROS (20 PIEZAS)	UAE	D&J	SIN MODELO	SIN TIPO	NUEVO	NO CUMPLE	SIN IMPORTADOR	20	20	2402.20.01 00	\$80.00	\$80.00	\$64.00	\$64.00	67 %	16 0 %
126	1	CAJA	CAJETILLA DE CIGARROS (20 PIEZAS)	INDIA	JAISALMER	SIN MODELO	SIN TIPO	NUEVO	NO CUMPLE	SIN IMPORTADOR	20	20	2402.20.01 00	\$80.00	\$80.00	\$64.00	\$64.00	67 %	16 0 %
127	1	CAJA	CAJETILLA DE CIGARROS (20 PIEZAS)	USA	MONTREAL	SIN MODELO	SIN TIPO	NUEVO	NO CUMPLE	SIN IMPORTADOR	20	20	2402.20.01 00	\$80.00	\$80.00	\$64.00	\$64.00	67 %	16 0 %
128	1	CAJA	CAJETILLA DE CIGARROS (20 PIEZAS)	CHINA	PRESIDENT	SIN MODELO	SIN TIPO	NUEVO	NO CUMPLE	SIN IMPORTADOR	20	20	2402.20.01 00	\$80.00	\$80.00	\$64.00	\$64.00	67 %	16 0 %
129	1	CAJA	CAJETILLA DE CIGARROS (20 PIEZAS)	USA	NASHVILLE	SIN MODELO	MENTHOL	NUEVO	NO CUMPLE	SIN IMPORTADOR	20	20	2402.20.01 00	\$80.00	\$80.00	\$64.00	\$64.00	67 %	16 0 %
130	1	CAJA	CAJETILLA DE CIGARROS (20 PIEZAS)	INDIA	MR LUCKY	SIN MODELO	SIN TIPO	NUEVO	NO CUMPLE	SIN IMPORTADOR	20	20	2402.20.01 00	\$80.00	\$80.00	\$64.00	\$64.00	67 %	16 0 %

KEGG

Página 26 de 27

Calle Oriente 233 No. 178, Col. Agrícola Oriental,
Demarcación Territorial Iztacalco, C.P. 08500,
Ciudad de México.
Tel. 55 57 01 47 46 ext. 1105



2025
Año de
La Mujer
Indígena

70
AÑOS
DE LA FUNDACIÓN DE
TENÓCHTITLAN



SECRETARÍA DE ADMINISTRACIÓN Y FINANZAS
TESORERÍA DE LA CIUDAD DE MÉXICO
COORDINACIÓN EJECUTIVA DE VERIFICACIÓN DE COMERCIO EXTERIOR
DIRECCIÓN DE PROCEDIMIENTOS LEGALES

CIUDAD DE MÉXICO
CAPITAL DE LA TRANSFORMACIÓN

Número de orden: CVD0900020/25
Expediente: CPA0900035/25

CASO	CANTIDAD	UNIDAD DE MEDIDA	DESCRIPCIÓN	ORIGEN	MARCA	ESTILO Y/O MODELO	TIPO	ESTADO	NOM-050-SCFI-2004	CAUSAL DE INCUMPLIMIENTO A LA NORMA	CANTIDAD DE PIEZAS POR CAJETILLA	PIEZAS	FRACCIÓN ARANCELARIA	VALOR COMERCIAL UNITARIO	VALOR COMERCIAL	PRECIO UNITARIO	VALOR EN ADUANA	IGI	IEPS
131	1	CAJA	CAJETILLA DE CIGARROS (20 PIEZAS)	USA	LINK	SIN MODELO	SIN TIPO	NUEVO	NO CUMPLE	SIN IMPORTADOR	20	20	2402.20.01 00	\$80.00	\$80.00	\$64.00	\$64.00	67 %	16 0%
132	1	CAJA	CAJETILLA DE CIGARROS (20 PIEZAS)	USA	SUPREME	SIN MODELO	GRAPE	NUEVO	NO CUMPLE	SIN IMPORTADOR	20	20	2402.20.01 00	\$80.00	\$80.00	\$64.00	\$64.00	67 %	16 0%
136												2720			\$10,880.00		\$8,704.00		

De conformidad con lo expuesto, el Valor Aduana para el **Caso Uno al Ciento treinta y dos** de la mercancía (cigarros), respecto a la orden **CVD0900020/25** es el siguiente:

CASO	VALOR ADUANA	CANTIDAD	CANTIDAD EN PIEZAS
1 al 132	\$8,704.00 (OCHO MIL SETECIENTOS CUATRO PESOS 00/100 M.N.)	136 cajas (20 piezas)	2,720 piezas

Tales observaciones se hacen de su conocimiento, a fin de que manifieste lo que a su derecho convenga o, de considerarlo necesario presente prueba pericial en discordia.

ATENTAMENTE

CUITLAHUAC ANIBAL SOTO VAZQUEZ
DIRECTOR DE PROCEDIMIENTOS LEGALES

C.c.p.- Subdirección de Recinto Fiscal adscrita a la Coordinación Ejecutiva de Verificación de Comercio Exterior de la Tesorería de la Ciudad de México. Para su conocimiento. Presente.

C.c.p.- Autógrafo expediente Administrativo número CPA0900035/25.

C.c.p.- Minuta.

KEGG

Página 27 de 27

Calle Oriente 233 No. 178, Col. Agrícola Oriental,
Demarcación Territorial Iztacalco, C.P. 08500,
Ciudad de México.
Tel. 55 57 01 47 46 ext. 1105



2025
Año de
La Mujer
Indígena

70
AÑOS
DE LA FUNDACIÓN DE
TENOCHTITLAN

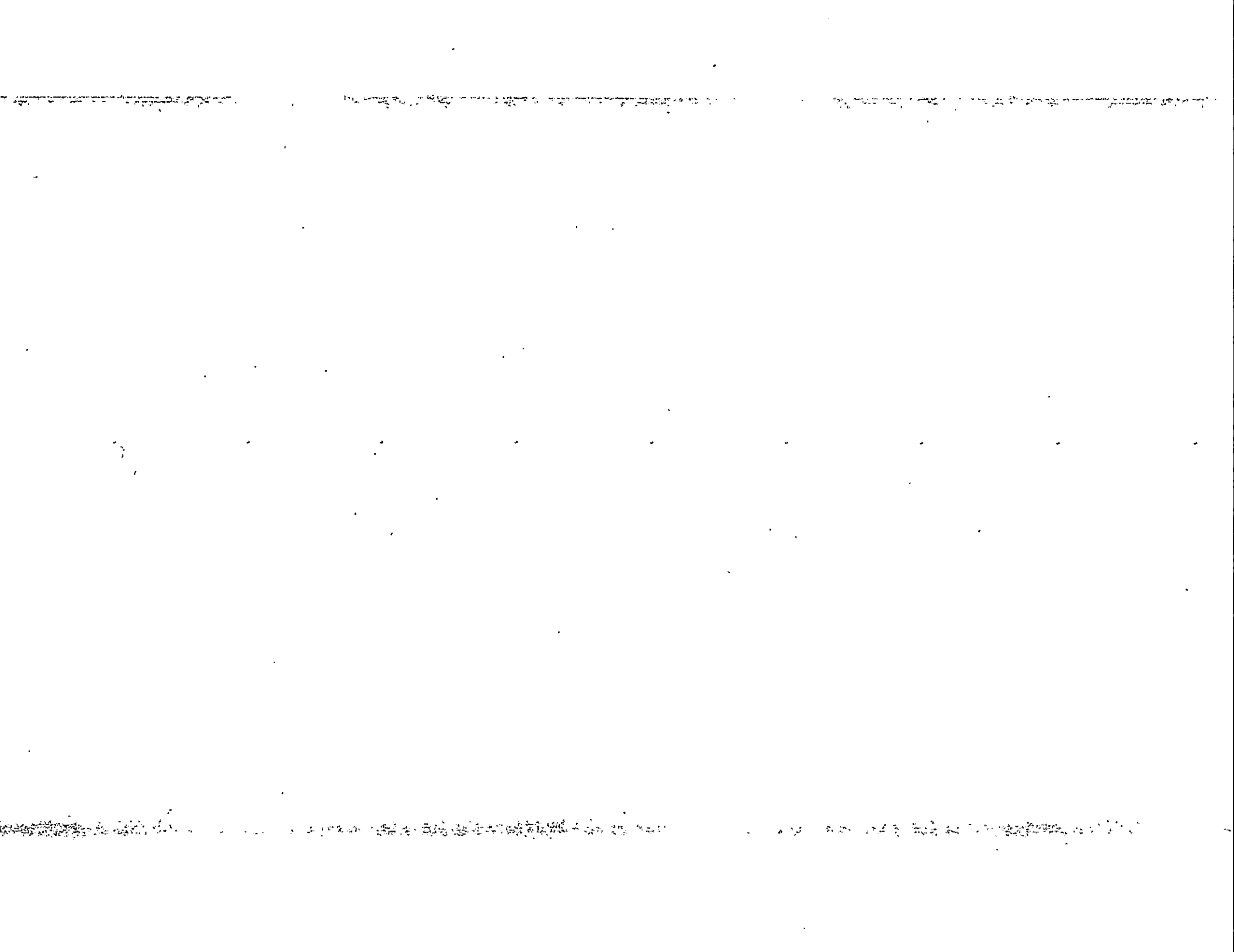



SECRETARÍA DE ADMINISTRACIÓN Y FINANZAS
TESORERÍA DE LA CIUDAD DE MÉXICO
COORDINACIÓN EJECUTIVA DE VERIFICACIÓN DE COMERCIO EXTERIOR
DIRECCIÓN DE PROCEDIMIENTOS LEGALES

CIUDAD DE MÉXICO
CAPITAL DE LA TRANSFORMACIÓN

Número de orden: CVD0900020/25
Expediente: CPA0900035/25

ACUERDO DE NOTIFICACIÓN POR ESTRADOS

En la Ciudad de México, siendo las **11:15** horas del día **30 de septiembre de 2025**, esta Dirección de Procedimientos Legales adscrita a la Coordinación Ejecutiva de Verificación de Comercio Exterior de la Secretaría de Administración y Finanzas de la Tesorería de la Ciudad de México, con fundamento en los artículos 13 y 14 de la Ley de Coordinación Fiscal vigente; así como en las cláusulas SEGUNDA, primer párrafo, fracción VI, inciso d), TERCERA y CUARTA del Convenio de Colaboración Administrativa en Materia Fiscal Federal, celebrado por el Gobierno Federal por conducto de la Secretaría de Hacienda y Crédito Público, y el Gobierno del Distrito Federal, con fecha de 13 de julio de 2015, publicado en el Diario Oficial de la Federación el 12 de agosto de 2015, y en la Gaceta Oficial del Distrito Federal el 20 de agosto de 2015; cláusulas PRIMERA, primer párrafo, fracciones I, II y III y SEGUNDA, primer párrafo, fracciones III y XII, del Anexo 1, de dicho Convenio, publicado en el Diario Oficial de la Federación el 04 de noviembre de 2016; artículos 1, numeral 8; 7, apartados A, numerales 2 y 3 y E, numeral 1; 21, apartado A, numerales 1, 5 y 8; 32, apartados A, numeral 1 y C, numeral 1, incisos b), p) y q) y 52, numerales 1, 2, 3 y 4, en relación con el artículo transitorio TRIGÉSIMO CUARTO de la Constitución Política de la Ciudad de México, publicada en el Diario Oficial de la Federación y en la Gaceta Oficial de la Ciudad de México, el 5 de febrero de 2017, artículos 3, 94 y 95 del Estatuto de Gobierno del Distrito Federal vigente; artículos 1, 2, 3, primer párrafo, fracciones I, II, X, XI, XVI, XIX, 4, 5, 6, 7, 10, primer párrafo, fracciones IV y XXII, 11, primer párrafo, fracción I, 16, primer párrafo, fracción II, 18, 20, primer párrafo, fracciones IX y XXV, 23, 27, primer párrafo fracciones III, IV, V, VI, VIII y XLIX de la Ley Orgánica del Poder Ejecutivo y de la Administración Pública de la Ciudad de México vigente; artículos 1, 4, 7 y 8 de la Ley Territorial de la Ciudad de México; artículos 1°, 2°, 3°, 7° fracción II inciso B), numeral 4, 4.2, 28, primer párrafo, fracción X, XII, XXIX, 89, primer párrafo, fracciones I, incisos a), b), c) y d), II, IV, XXVII y XXXVII, artículo 250, primer párrafo, fracciones I, V, XX, incisos a), b) y c) y XXIV del Reglamento Interior del Poder Ejecutivo y de la Administración Pública de la Ciudad de México; artículo 150, cuarto párrafo de la Ley Aduanera vigente; artículos 134, primer párrafo, fracción III y 139 del Código Fiscal de la Federación vigente; publica el presente para efectuar la notificación del oficio número **SAF/TCDMX/CEVCE/DPL/1100/2025** de fecha **25 de septiembre de 2025**, a través del cual se da a conocer el Dictamen de Clasificación Arancelaria y Valor en Aduana, documento relacionado con la Orden de Visita Domiciliaria número **CVD0900020/25**, signado por el Director de Procedimientos Legales adscrito a la Coordinación Ejecutiva de Verificación de Comercio Exterior de la Tesorería de la Ciudad de México de la Secretaría de Administración y Finanzas de la Ciudad de México, dirigido al **C. Propietario, Poseedor y/o Tenedor de las mercancías localizadas en el domicilio ubicado en Calzada de Tlalpan, sin número, entre Calle Hamburgo y Calle Víctor Hugo, Colonia Albert, Código Postal 03560, Demarcación Territorial Benito Juárez, Ciudad de México**, en virtud de que abandonó la diligencia del Acta de Inicio de Procedimiento Administrativo en Materia Aduanera de fecha de inicio y conclusión el **21 de agosto de 2025**, fijándose el citado oficio, así como el presente acuerdo en los estrados de este Recinto Fiscal con domicilio en la calle Oriente 233 número 178, Colonia Agrícola Oriental, C.P. 08500, Demarcación Territorial Iztacalco de esta Ciudad.

Así como en la página web de la Secretaría de Administración y Finanzas de la Ciudad de México cuya dirección electrónica es: www.finanzas.cdmx.gob.mx.

ATENTAMENTE.

CUITLAHUAC ANIBAL SOTO VAZQUEZ
DIRECTOR DE PROCEDIMIENTOS LEGALES

DARM/KEGG

Calle Oriente 233 No. 178, Col. Agrícola Oriental,
Demarcación Territorial Iztacalco, C.P. 08500, Ciudad
de México.
Tel. 55 57 01 47 46 ext. 1105



2025
Año de
La Mujer
Indígena

70
AÑOS
DE LA FUNDACIÓN DE
TENOCHTITLAN



SECRETARÍA DE ADMINISTRACIÓN Y FINANZAS
TESORERÍA DE LA CIUDAD DE MÉXICO
COORDINACIÓN EJECUTIVA DE VERIFICACIÓN DE COMERCIO EXTERIOR
DIRECCIÓN DE PROCEDIMIENTOS LEGALES

CIUDAD DE MÉXICO
CAPITAL DE LA TRANSFORMACIÓN

Número de orden: CVD0900020/25
Expediente: CPA0900035/25

CONSTANCIA DE NOTIFICACIÓN POR ESTRADOS

En la Ciudad de México, siendo las **11:20** horas del día **30 de septiembre de 2025**, esta Dirección de Procedimientos Legales de la Coordinación Ejecutiva de Verificación de Comercio Exterior de la Secretaría de Administración y Finanzas de la Tesorería de la Ciudad de México, con fundamento en los artículos 13 y 14 de la Ley de Coordinación Fiscal vigente; así como en las cláusulas SEGUNDA, primer párrafo, fracción VI, inciso d), TERCERA y CUARTA del Convenio de Colaboración Administrativa en Materia Fiscal Federal, celebrado por el Gobierno Federal por conducto de la Secretaría de Hacienda y Crédito Público, y el Gobierno del Distrito Federal, con fecha de 13 de julio de 2015, publicado en el Diario Oficial de la Federación el 12 de agosto de 2015, y en la Gaceta Oficial del Distrito Federal el 20 de agosto de 2015; cláusulas PRIMERA, primer párrafo, fracciones I, II y III y SEGUNDA, primer párrafo, fracciones III y XII, del Anexo 1, de dicho Convenio, publicado en el Diario Oficial de la Federación el 04 de noviembre de 2016; artículos 1, numeral 8; 7, apartados A, numerales 2 y 3 y E, numeral 1; 21, apartado A, numerales 1, 5 y 8; 32, apartados A, numeral 1 y C, numeral 1, incisos b), p) y q) y 52, numerales 1, 2, 3 y 4, en relación con el artículo transitorio TRIGÉSIMO CUARTO de la Constitución Política de la Ciudad de México, publicada en el Diario Oficial de la Federación y en la Gaceta Oficial de la Ciudad de México, el 5 de febrero de 2017, artículos 3, 94 y 95 del Estatuto de Gobierno del Distrito Federal vigente; artículos 1, 2, 3, primer párrafo, fracciones I, II, X, XI, XVI, XIX, 4, 5, 6, 7, 10, primer párrafo, fracciones IV y XXII, 11, primer párrafo, fracción I, 16, primer párrafo, fracción II, 18, 20, primer párrafo, fracciones IX y XXV, 23, 27, primer párrafo fracciones III, IV, V, VI, VIII y XLIX de la Ley Orgánica del Poder Ejecutivo y de la Administración Pública de la Ciudad de México vigente; artículos 1, 4, 7 y 8 de la Ley Territorial de la Ciudad de México; artículos 1°, 2°, 3°, 7° fracción II inciso B), numeral 4, 4.2, 28, primer párrafo, fracción X, XII, XXIX, 89, primer párrafo, fracciones I, incisos a), b), c) y d), II, IV, XXVII y XXXVII, artículo 250, primer párrafo, fracciones I, V, XX, incisos a), b) y c) y XXIV del Reglamento Interior del Poder Ejecutivo y de la Administración Pública de la Ciudad de México; artículo 150, cuarto párrafo de la Ley Aduanera vigente; artículos 134, primer párrafo, fracción III y 139 del Código Fiscal de la Federación vigente.

La notificación del oficio número **SAF/TCDMX/CEVCE/DPL/1100/2025** de fecha **25 de septiembre de 2025**, a través del cual se da a conocer el Dictamen de Clasificación Arancelaria y Valor en Aduana, documento relacionado con la Orden de Visita Domiciliaria número **CVD0900020/25**, signado por el Director de Procedimientos Legales adscrito a la Coordinación Ejecutiva de Verificación de Comercio Exterior de la Tesorería de la Ciudad de México de la Secretaría de Administración y Finanzas de la Ciudad de México, dirigido al **C. Propietario, Poseedor y/o Tenedor de las mercancías localizadas en el domicilio ubicado en Calzada de Tlalpan, sin número, entre Calle Hamburgo y Calle Víctor Hugo, Colonia Albert, Código Postal 03560, Demarcación Territorial Benito Juárez, Ciudad de México.**

Se tendrá como fecha de notificación el día **15 de octubre de 2025**, es decir, el décimo primer día siguiente al día en que se actúa, considerando que los citados oficios, estarán fijados en los estrados del Recinto Fiscal a partir del día **30 de septiembre de 2025**, contándose para tales efectos el plazo de diez días a partir del día **01 de octubre de 2025 al 10 de octubre del mismo año**, tomándose en cuenta los días **01, 02, 03, 06, 07, 08, 09, 10, 13 y 14 de octubre del mismo año**, por ser hábiles y descontándose los días **04, 05, 11 y 12 de octubre del 2025**, por ser inhábiles, de conformidad con el artículo 12 del Código Fiscal de la Federación vigente.

-----Conste.-----

ATENTAMENTE.

CUITLAHUAC ANIBAL SOTO VAZQUEZ
DIRECTOR DE PROCEDIMIENTOS LEGALES

DARM/KRG





SECRETARÍA DE ADMINISTRACIÓN Y FINANZAS
TESORERÍA DE LA CIUDAD DE MÉXICO
COORDINACIÓN EJECUTIVA DE VERIFICACIÓN DE COMERCIO EXTERIOR
DIRECCIÓN DE PROCEDIMIENTOS LEGALES

CIUDAD DE MÉXICO
CAPITAL DE LA TRANSFORMACIÓN

Número de orden: CVD0900020/25
Expediente: CPA0900035/25

**CÉDULA DE RETIRO
DATOS DEL PROCEDIMIENTO**

CONTRIBUYENTE:

C. PROPIETARIO, POSEEDOR Y/O TENEDOR DE LAS MERCANCÍAS LOCALIZADAS EN EL DOMICILIO UBICADO EN CALZADA DE TLALPAN, SIN NÚMERO, ENTRE CALLE HAMBURGO Y CALLE VÍCTOR HUGO, COLONIA ALBERT, CÓDIGO POSTAL 03560, DEMARCACIÓN TERRITORIAL BENITO JUÁREZ, CIUDAD DE MÉXICO.

OFICIO O ACUERDO A
NOTIFICAR:

SAF/TCDMX/CEVCE/DPL/1100/2025, DE FECHA 25 DE SEPTIEMBRE DE 2025, A TRAVÉS DEL CUAL SE DA A CONOCER EL DICTAMEN DE CLASIFICACIÓN ARANCELARIA Y VALOR ADUANA, DOCUMENTO RELACIONADO CON LA LA ORDEN DE VISITA DOMICILIARIA NÚMERO CVD0900020/25.

EL SUSCRITO CUITLAHUAC ANIBAL SOTO VAZQUEZ, EN MI CARÁCTER DE DIRECTOR DE PROCEDIMIENTOS LEGALES DE LA COORDINACIÓN EJECUTIVA DE VERIFICACIÓN DE COMERCIO EXTERIOR DEPENDIENTE DE LA TESORERÍA DE LA CIUDAD DE MÉXICO DE LA SECRETARÍA DE ADMINISTRACIÓN Y FINANZAS DE LA CIUDAD DE MÉXICO, SIENDO LAS 11:25 HORAS DEL DÍA 30 DE SEPTIEMBRE DE 2025, HAGO CONSTAR QUE UNA VEZ QUE HAYA TRANSCURRIDO EL PLAZO DE DIEZ DÍAS HÁBILES CONSECUTIVOS, COMPUTADOS A PARTIR DEL 01 DE OCTUBRE DE 2025 AL 10 DE OCTUBRE DEL MISMO AÑO, TOMÁNDOSE EN CUENTA LOS DÍAS 01, 02, 03, 06, 07, 08, 09, 10, 13 Y 14 DE OCTUBRE DEL MISMO AÑO, POR SER HÁBILES Y DESCONTÁNDOSE LOS DÍAS 04, 05, 11 Y 12 DE OCTUBRE DEL 2025, POR SER INHÁBILES, DE CONFORMIDAD CON EL ARTÍCULO 12 DEL CÓDIGO FISCAL DE LA FEDERACIÓN VIGENTE, Y TODA VEZ QUE EL 15 DE OCTUBRE DE 2025 ES EL DÉCIMO PRIMER DÍA SIGUIENTE AL DÍA EN QUE ES FIJADO, EL ACUERDO Y CONSTANCIAS DE NOTIFICACIÓN POR ESTRADOS, ASÍ COMO DEL OFICIO NÚMERO SAF/TCDMX/CEVCE/DPL/1100/2025 DE FECHA 25 DE SEPTIEMBRE DE 2025, A TRAVÉS DEL CUAL SE DA A CONOCER EL DICTAMEN DE CLASIFICACIÓN ARANCELARIA Y VALOR EN ADUANA, DOCUMENTO RELACIONADO CON LA LA ORDEN DE VISITA DOMICILIARIA NÚMERO CVD0900020/25, SIGNADO POR EL DIRECTOR DE PROCEDIMIENTOS LEGALES ADSCRITO A LA COORDINACIÓN EJECUTIVA DE VERIFICACIÓN DE COMERCIO EXTERIOR DE LA TESORERÍA DE LA CIUDAD DE MÉXICO DE LA SECRETARÍA DE ADMINISTRACIÓN Y FINANZAS DE LA CIUDAD DE MÉXICO, DIRIGIDO AL C. PROPIETARIO, POSEEDOR Y/O TENEDOR DE LAS MERCANCÍAS LOCALIZADAS EN EL DOMICILIO UBICADO EN CALZADA DE TLALPAN, SIN NÚMERO, ENTRE CALLE HAMBURGO Y CALLE VÍCTOR HUGO, COLONIA ALBERT, CÓDIGO POSTAL 03560, DEMARCACIÓN TERRITORIAL BENITO JUÁREZ, CIUDAD DE MÉXICO; LO ANTERIOR, EN TÉRMINOS DEL ARTÍCULO 150, PÁRRAFO TERCERO Y CUARTO DE LA LEY ADUANERA EN VIGOR Y EL ARTÍCULO 134, PRIMER PÁRRAFO, FRACCIÓN III Y 139 DEL CÓDIGO FISCAL DE LA FEDERACIÓN VIGENTE; ES MOTIVO POR EL CUAL SE RETIRARÁN DE LOS ESTRADOS DE LA COORDINACIÓN EJECUTIVA DE VERIFICACIÓN DE COMERCIO EXTERIOR, EL ACUERDO Y CONSTANCIAS DE NOTIFICACIÓN POR ESTRADOS DEL OFICIO NÚMERO SAF/TCDMX/CEVCE/DPL/1100/2025 DE FECHA 25 DE SEPTIEMBRE DE 2025, A TRAVÉS DEL CUAL SE DA A CONOCER EL DICTAMEN DE CLASIFICACIÓN ARANCELARIA Y VALOR EN ADUANA, DOCUMENTO RELACIONADO CON LA ORDEN DE VISITA DOMICILIARIA NÚMERO CVD0900020/25, OFICIOS QUE SON FIJADOS, ASÍ COMO EL ACUERDO DE NOTIFICACIÓN EN LOS CITADOS ESTRADOS DEL DÍA 30 DE SEPTIEMBRE DE 2025, LOS CUALES SERÁN RETIRADOS EL DÍA 16 DE OCTUBRE DE 2025, QUEDANDO POR TANTO LEGALMENTE NOTIFICADOS EL 15 DE OCTUBRE DE 2025.

----- CONSTE -----

DIRECTOR DE PROCEDIMIENTOS LEGALES

CUITLAHUAC ANIBAL SOTO VAZQUEZ

TESTIGO

DIEGO ARMANDO RAMIREZ MONTERO

TESTIGO

KAREN ESTEFANIA GARCIA GARCIA

DARM/KEGG

