

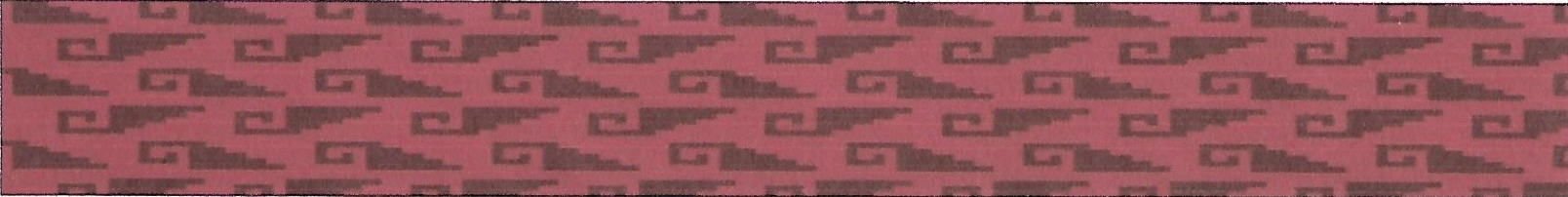

GOBIERNO DE LA
CIUDAD DE MÉXICO

CAPÍTULO III
PLAN DE CUENTAS AL QUINTO NIVEL DEL
PODER EJECUTIVO DE LA CIUDAD DE
MÉXICO

SECRETARÍA DE ADMINISTRACIÓN Y
FINANZAS DE LA CIUDAD DE MÉXICO





FECHA DE VIGENCIA		
01	06	2022

**PLAN DE CUENTAS
LISTA DE CUENTAS DEL PODER EJECUTIVO**

1 ACTIVO

1.1 ACTIVO CIRCULANTE

1.1.1 Efectivo y Equivalentes

- 1.1.1.1 Efectivo
 - 1.1.1.1.1 Efectivo Sector Central
- 1.1.1.2 Bancos/Tesorería
 - 1.1.1.2.1 Bancos/Tesorería Sector Central
- 1.1.1.3 Bancos/Dependencias y Otros
 - 1.1.1.3.1 Bancos/Dependencias y Otros Sector Central
- 1.1.1.4 Inversiones Temporales (Hasta 3 meses)
 - 1.1.1.4.1 Inversiones Temporales (Hasta 3 meses) Sector Central
- 1.1.1.5 Fondos con Afectación Específica
 - 1.1.1.5.1 Fondos con Afectación Específica Sector Central
- 1.1.1.6 Depósitos de Fondos de Terceros en Garantía y/o Administración
 - 1.1.1.6.1 Depósitos de Fondos de Terceros en Garantía y/o Administración Sector Central
- 1.1.1.9 Otros Efectivos y Equivalentes
 - 1.1.1.9.1 Otros Efectivos y Equivalentes Sector Central

1.1.2 Derechos a Recibir Efectivo o Equivalentes

- 1.1.2.1 Inversiones Financieras de Corto Plazo
 - 1.1.2.1.1 Inversiones Financieras de Corto Plazo Sector Central
- 1.1.2.2 Cuentas por Cobrar a Corto Plazo
 - 1.1.2.2.1 Cuentas por Cobrar a Corto Plazo Sector Central
- 1.1.2.3 Deudores Diversos por Cobrar a Corto Plazo
 - 1.1.2.3.1 Deudores Diversos por Cobrar a Corto Plazo Sector Central

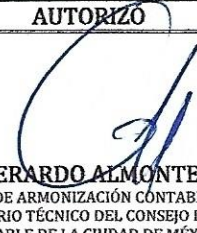
ELABORÓ	AUTORIZO
 L.C.P. ELIZABETH DE LA LUZ BARRAGÁN VARGAS DIRECTORA EJECUTIVA DE ARMONIZACIÓN CONTABLE	 MTRO. GERARDO ALMONTE LÓPEZ DIRECTOR GENERAL DE ARMONIZACIÓN CONTABLE Y RENDICIÓN DE CUENTAS Y SECRETARIO TÉCNICO DEL CONSEJO DE ARMONIZACIÓN CONTABLE DE LA CIUDAD DE MÉXICO



FECHA DE VIGENCIA		
01	06	2022

PLAN DE CUENTAS

LISTA DE CUENTAS DEL PODER EJECUTIVO

- 1.1.2.4 Ingresos por Recuperar a Corto Plazo
 - 1.1.2.4.1 Ingresos por Recuperar a Corto Plazo Sector Central
- 1.1.2.5 Deudores por Anticipos de la Tesorería a Corto Plazo
 - 1.1.2.5.1 Deudores por Anticipos de la Tesorería a Corto Plazo Sector Central
- 1.1.2.6 Préstamos Otorgados a Corto Plazo
 - 1.1.2.6.1 Préstamos Otorgados a Corto Plazo Sector Central
- 1.1.2.9 Otros Derechos a Recibir Efectivo o Equivalentes a Corto Plazo
 - 1.1.2.9.1 Otros Derechos a Recibir Efectivo o Equivalentes a Corto Plazo Sector Central
- 1.1.3 Derechos a Recibir Bienes o Servicios
 - 1.1.3.1 Anticipo a Proveedores por Adquisición de Bienes y Prestación de Servicios a Corto Plazo
 - 1.1.3.1.1 Anticipo a Proveedores por Adquisición de Bienes y Prestación de Servicios a Corto Plazo Sector Central
 - 1.1.3.2 Anticipo a Proveedores por Adquisición de Bienes Inmuebles y Muebles a Corto Plazo
 - 1.1.3.2.1 Anticipo a Proveedores por Adquisición de Bienes Inmuebles y Muebles a Corto Plazo Sector Central
 - 1.1.3.3 Anticipo a Proveedores por Adquisición de Bienes Intangibles a Corto Plazo
 - 1.1.3.3.1 Anticipo a Proveedores por Adquisición de Bienes Intangibles a Corto Plazo Sector Central
 - 1.1.3.4 Anticipo a Contratistas por Obras Públicas a Corto Plazo
 - 1.1.3.4.1 Anticipo a Contratistas por Obras Públicas a Corto Plazo Sector Central
 - 1.1.3.9 Otros Derechos a Recibir Bienes o Servicios a Corto Plazo
 - 1.1.3.9.1 Otros Derechos a Recibir Bienes o Servicios a Corto Plazo Sector Central
- 1.1.4 Inventarios
 - 1.1.4.1 Inventario de Mercancías para Venta
 - 1.1.4.1.1 Inventario de Mercancías para Venta Sector Central
 - 1.1.4.2 Inventario de Mercancías Terminadas
 - 1.1.4.2.1 Inventario de Mercancías Terminadas Sector Central
 - 1.1.4.3 Inventario de Mercancías en Proceso de Elaboración
 - 1.1.4.3.1 Inventario de Mercancías en Proceso de Elaboración Sector Central
 - 1.1.4.4 Inventario de Materias Primas, Materiales y Suministros para Producción
 - 1.1.4.4.1 Productos Alimenticios, Agropecuarios y Forestales Adquiridos como Materia Prima
 - 1.1.4.4.1.1 Productos Alimenticios, Agropecuarios y Forestales Adquiridos como Materia Prima Sector Central



FECHA DE VIGENCIA		
01	06	2022

PLAN DE CUENTAS
LISTA DE CUENTAS DEL PODER EJECUTIVO

- 1.1.4.4.2 Insumos Textiles Adquiridos como Materia Prima
 - 1.1.4.4.2.1 Insumos Textiles Adquiridos como Materia Prima Sector Central
 - 1.1.4.4.3 Productos de Papel, Cartón e Impresos Adquiridos como Materia Prima
 - 1.1.4.4.3.1 Productos de Papel, Cartón e Impresos Adquiridos como Materia Prima Sector Central
 - 1.1.4.4.4 Combustibles, Lubricantes y Aditivos Adquiridos, Carbón y sus Derivados Adquiridos como Materia Prima
 - 1.1.4.4.4.1 Combustibles, Lubricantes y Aditivos Adquiridos, Carbón y sus Derivados Adquiridos como Materia Prima Sector Central
 - 1.1.4.4.5 Productos Químicos, Farmacéuticos y de Laboratorio Adquiridos como Materia Prima
 - 1.1.4.4.5.1 Productos Químicos, Farmacéuticos y de Laboratorio Adquiridos como Materia Prima Sector Central
 - 1.1.4.4.6 Productos Metálicos y a Base de Minerales no Metálicos Adquiridos como Materia Prima
 - 1.1.4.4.6.1 Productos Metálicos y a Base de Minerales no Metálicos Adquiridos como Materia Prima Sector Central
 - 1.1.4.4.7 Productos de Cuero, Piel, Plástico y Hule Adquiridos como Materia Prima
 - 1.1.4.4.7.1 Productos de Cuero, Piel, Plástico y Hule Adquiridos como Materia Prima Sector Central
 - 1.1.4.4.9 Otros Productos y Mercancías Adquiridas como Materia Prima
 - 1.1.4.4.9.1 Otros Productos y Mercancías Adquiridas como Materia Prima Sector Central
- 1.1.4.5 Bienes en Tránsito
 - 1.1.4.5.1 Bienes en Tránsito Sector Central

1.1.5 Almacenes

- 1.1.5.1 Almacén de Materiales y Suministros de Consumo
 - 1.1.5.1.1 Materiales de Administración, Emisión de Documentos y Artículos Oficiales
 - 1.1.5.1.1.1 Materiales de Administración, Emisión de Documentos y Artículos Oficiales Sector Central
 - 1.1.5.1.2 Alimentos y Utensilios
 - 1.1.5.1.2.1 Alimentos y Utensilios Sector Central
 - 1.1.5.1.3 Materiales y Artículos de Construcción y de Reparación
 - 1.1.5.1.3.1 Materiales y Artículos de Construcción y de Reparación Sector Central
 - 1.1.5.1.4 Productos Químicos, Farmacéuticos y de Laboratorio
 - 1.1.5.1.4.1 Productos Químicos, Farmacéuticos y de Laboratorio Sector Central
 - 1.1.5.1.5 Combustibles, Lubricantes y Aditivos
 - 1.1.5.1.5.1 Combustibles, Lubricantes y Aditivos Sector Central
 - 1.1.5.1.6 Vestuario, Blancos, Prendas de Protección y Artículos Deportivos



FECHA DE VIGENCIA		
01	06	2022

PLAN DE CUENTAS
LISTA DE CUENTAS DEL PODER EJECUTIVO

- 1.1.5.1.6.1 Vestuario, Blancos, Prendas de Protección y Artículos Deportivos Sector Central
- 1.1.5.1.7 Materiales y Suministros de Seguridad
- 1.1.5.1.7.1 Materiales y Suministros de Seguridad Sector Central
- 1.1.5.1.8 Herramientas, Refacciones y Accesorios Menores para Consumo
- 1.1.5.1.8.1 Herramientas, Refacciones y Accesorios Menores para Consumo Sector Central
- 1.1.6 Estimación por Pérdida o Deterioro de Activos Circulantes
 - 1.1.6.1 Estimaciones para Cuentas Incobrables por Derechos a Recibir Efectivo o Equivalentes
 - 1.1.6.1.1 Estimaciones para Cuentas Incobrables por Derechos a Recibir Efectivo o Equivalentes Sector Central
 - 1.1.6.2 Estimación por Deterioro de Inventarios
 - 1.1.6.2.1 Estimación por Deterioro de Inventarios Sector Central
- 1.1.9 Otros Activos Circulantes
 - 1.1.9.1 Valores en Garantía
 - 1.1.9.1.1 Valores en Garantía Sector Central
 - 1.1.9.2 Bienes en Garantía (excluye depósitos de fondos)
 - 1.1.9.2.1 Bienes en Garantía (excluye depósitos de fondos) Sector Central
 - 1.1.9.3 Bienes Derivados de Embargos, Decomisos, Aseguramientos y Dación en Pago
 - 1.1.9.3.1 Bienes Derivados de Embargos, Decomisos, Aseguramientos y Dación en Pago Sector Central
 - 1.1.9.4 Adquisición con Fondos de Terceros
 - 1.1.9.4.1 Adquisición con Fondos de Terceros Sector Central

1.2 ACTIVO NO CIRCULANTE

- 1.2.1 Inversiones Financieras a Largo Plazo
 - 1.2.1.1 Inversiones a Largo Plazo
 - 1.2.1.1.1 Depósitos a Largo Plazo en Moneda Nacional
 - 1.2.1.1.1.1 Depósitos a Largo Plazo en Moneda Nacional Sector Central
 - 1.2.1.1.2 Depósitos a Largo Plazo en Moneda Extranjera
 - 1.2.1.1.2.1 Depósitos a Largo Plazo en Moneda Extranjera Sector Central
 - 1.2.1.2 Títulos y Valores a Largo Plazo
 - 1.2.1.2.1 Bonos a Largo Plazo
 - 1.2.1.2.1.1 Bonos a Largo Plazo Sector Central



FECHA DE VIGENCIA		
01	06	2022

PLAN DE CUENTAS
LISTA DE CUENTAS DEL PODER EJECUTIVO

- 1.2.1.2.2 Valores Representativos de Deuda a Largo Plazo
- 1.2.1.2.2.1 Valores Representativos de Deuda a Largo Plazo Sector Central
- 1.2.1.2.3 Obligaciones Negociables a Largo Plazo
- 1.2.1.2.3.1 Obligaciones Negociables a Largo Plazo Sector Central
- 1.2.1.2.9 Otros Valores a Largo Plazo
- 1.2.1.2.9.1 Otros Valores a Largo Plazo Sector Central
- 1.2.1.3 Fideicomisos, Mandatos y Contratos Análogos
- 1.2.1.3.1 Fideicomisos, Mandatos y Contratos Análogos del Poder Ejecutivo
- 1.2.1.3.1.1 Fideicomisos, Mandatos y Contratos Análogos del Poder Ejecutivo Sector Central
- 1.2.1.3.2 Fideicomisos, Mandatos y Contratos Análogos del Poder Legislativo
- 1.2.1.3.2.1 Fideicomisos, Mandatos y Contratos Análogos del Poder Legislativo Sector Central
- 1.2.1.3.3 Fideicomisos, Mandatos y Contratos Análogos del Poder Judicial
- 1.2.1.3.3.1 Fideicomisos, Mandatos y Contratos Análogos del Poder Judicial Sector Central
- 1.2.1.3.4 Fideicomisos, Mandatos y Contratos Análogos Públicos no Empresariales y no Financieros
- 1.2.1.3.4.1 Fideicomisos, Mandatos y Contratos Análogos Públicos no Empresariales y no Financieros Sector Central
- 1.2.1.3.5 Fideicomisos, Mandatos y Contratos Análogos Públicos Empresariales y no Financieros
- 1.2.1.3.5.1 Fideicomisos, Mandatos y Contratos Análogos Públicos Empresariales y no Financieros Sector Central
- 1.2.1.3.6 Fideicomisos, Mandatos y Contratos Análogos Públicos Financieros
- 1.2.1.3.6.1 Fideicomisos, Mandatos y Contratos Análogos Públicos Financieros Sector Central
- 1.2.1.3.7 Fideicomisos, Mandatos y Contratos Análogos de Entidades Federativas
- 1.1.1.3.7.1 Fideicomisos, Mandatos y Contratos Análogos de Entidades Federativas Sector Central
- 1.2.1.3.8 Fideicomisos, Mandatos y Contratos Análogos de Municipios
- 1.2.1.3.8.1 Fideicomisos, Mandatos y Contratos Análogos de Municipios Sector Central
- 1.2.1.3.9 Otros Fideicomisos, Mandatos y Contratos Análogos
- 1.2.1.3.9.1 Otros Fideicomisos, Mandatos y Contratos Análogos Sector Central
- 1.2.1.4 Participaciones y Aportaciones de Capital
- 1.2.1.4.1 Participaciones y Aportaciones de Capital a Largo Plazo en el Sector Público
- 1.2.1.4.1.1 Participaciones y Aportaciones de Capital a Largo Plazo en el Sector Público Sector Central
- 1.2.1.4.2 Participaciones y Aportaciones de Capital a Largo Plazo en el Sector Privado



FECHA DE VIGENCIA		
01	06	2022

PLAN DE CUENTAS
LISTA DE CUENTAS DEL PODER EJECUTIVO

- 1.2.1.4.2.1 Participaciones y Aportaciones de Capital a Largo Plazo en el Sector Privado Sector Central
- 1.2.1.4.3 Participaciones y Aportaciones de Capital a Largo Plazo en el Sector Externo
- 1.2.1.4.3.1 Participaciones y Aportaciones de Capital a Largo Plazo en el Sector Externo Sector Central

- 1.2.2 Derechos a Recibir Efectivo o Equivalentes a Largo Plazo
 - 1.2.2.1 Documentos por Cobrar a Largo Plazo
 - 1.2.2.1.1 Documentos por Cobrar a Largo Plazo Sector Central
 - 1.2.2.2 Deudores Diversos a Largo Plazo
 - 1.2.2.2.1 Deudores Diversos a Largo Plazo Sector Central
 - 1.2.2.3 Ingresos por Recuperar a Largo Plazo
 - 1.2.2.3.1 Ingresos por Recuperar a Largo Plazo Sector Central
 - 1.2.2.4 Préstamos Otorgados a Largo Plazo
 - 1.2.2.4.1 Préstamos Otorgados a Largo Plazo al Sector Público
 - 1.2.2.4.1.1 Préstamos Otorgados a Largo Plazo al Sector Central
 - 1.2.2.4.2 Préstamos Otorgados a Largo Plazo al Sector Privado
 - 1.2.2.4.2.1 Préstamos Otorgados a Largo Plazo al Sector Privado Sector Central
 - 1.2.2.4.3 Préstamos Otorgado a Largo Plazo al Sector Externo
 - 1.2.2.4.3.1 Préstamos Otorgado a Largo Plazo al Sector Externo Sector Central
 - 1.2.2.9 Otros Derechos a Recibir Efectivo o Equivalentes a Largo Plazo
 - 1.2.2.9.1 Otros Derechos a Recibir Efectivo o Equivalentes a Largo Plazo Sector Central

 - 1.2.3 Bienes Inmuebles, Infraestructura y Construcciones en Proceso
 - 1.2.3.1 Terrenos
 - 1.2.3.1.1 Terrenos Sector Central
 - 1.2.3.2 Viviendas
 - 1.2.3.2.1 Viviendas Sector Central
 - 1.2.3.3 Edificios no Habitacionales
 - 1.2.3.3.1 Edificios no Habitacionales Sector Central
 - 1.2.3.4 Infraestructura
 - 1.2.3.4.1 Infraestructura de Carreteras
 - 1.2.3.4.1.1 Infraestructura de Carreteras Sector Central
 - 1.2.3.4.2 Infraestructura Ferroviaria y Multimodal
 - 1.2.3.4.2.1 Infraestructura Ferroviaria y Multimodal Sector Central
 - 1.2.3.4.3 Infraestructura Portuaria
 - 1.2.3.4.3.1 Infraestructura Portuaria Sector Central



FECHA DE VIGENCIA		
01	06	2022

PLAN DE CUENTAS
LISTA DE CUENTAS DEL PODER EJECUTIVO

- 1.2.3.4.4 Infraestructura Aeroportuaria
 - 1.2.3.4.4.1 Infraestructura Aeroportuaria Sector Central
- 1.2.3.4.5 Infraestructura de Telecomunicaciones
 - 1.2.3.4.5.1 Infraestructura de Telecomunicaciones Sector Central
- 1.2.3.4.6 Infraestructura de Agua Potable, Saneamiento, Hidroagrícola y Control de Inundaciones
 - 1.2.3.4.6.1 Infraestructura de Agua Potable, Saneamiento, Hidroagrícola y Control de Inundaciones Sector Central
- 1.2.3.4.7 Infraestructura Eléctrica
 - 1.2.3.4.7.1 Infraestructura Eléctrica Sector Central
- 1.2.3.4.8 Infraestructura de Producción de Hidrocarburos
 - 1.2.3.4.8.1 Infraestructura de Producción de Hidrocarburos Sector Central
- 1.2.3.4.9 Infraestructura de Refinación, Gas y Petroquímica
 - 1.2.3.4.9.1 Infraestructura de Refinación, Gas y Petroquímica Sector Central
- 1.2.3.5 Construcciones en Proceso en Bienes de Dominio Público
 - 1.2.3.5.1 Edificación Habitacional en Proceso
 - 1.2.3.5.1.1 Edificación Habitacional en Proceso Sector Central
 - 1.2.3.5.2 Edificación no Habitacional en Proceso
 - 1.2.3.5.2.1 Edificación no Habitacional en Proceso Sector Central
 - 1.2.3.5.3 Construcción de Obras para el Abastecimiento de Agua, Petróleo, Gas, Electricidad y Telecomunicaciones en Proceso
 - 1.2.3.5.3.1 Construcción de Obras para Abastecimiento de Agua, Petróleo, Gas, Electricidad y Telecomunicaciones en Proceso Sector Central
 - 1.2.3.5.4 División de Terrenos y Construcción de Obras de Urbanización en Proceso
 - 1.2.3.5.4.1 División de Terrenos y Construcción de Obras de Urbanización en Proceso Sector Central
 - 1.2.3.5.5 Construcción de Vías de Comunicación en Proceso
 - 1.2.3.5.5.1 Construcción de Vías de Comunicación en Proceso Sector Central
 - 1.2.3.5.6 Otras Construcciones de Ingeniería Civil u Obra Pesada en Proceso
 - 1.2.3.5.6.1 Otras Construcciones de Ingeniería Civil u Obra Pesada en Proceso Sector Central
 - 1.2.3.5.7 Instalaciones y Equipamiento en Construcciones en Proceso
 - 1.2.3.5.7.1 Instalaciones y Equipamiento en Construcciones en Proceso Sector Central
 - 1.2.3.5.9 Trabajos de Acabados en Edificaciones y Otros Trabajos Especializados en Proceso
 - 1.2.3.5.9.1 Trabajos de Acabados en Edificaciones y Otros Trabajos Especializados en Proceso Sector Central
- 1.2.3.6 Construcciones en Proceso en Bienes Propios



FECHA DE VIGENCIA		
01	06	2022

PLAN DE CUENTAS
LISTA DE CUENTAS DEL PODER EJECUTIVO

- 1.2.3.6.1 Edificación Habitacional en Proceso
 - 1.2.3.6.1.1 Edificación Habitacional en Proceso Sector Central
- 1.2.3.6.2 Edificación no Habitacional en Proceso
 - 1.2.3.6.2.1 Edificación no Habitacional en Proceso Sector Central
- 1.2.3.6.3 Construcción de Obras para el Abastecimiento de Agua, Petróleo, Gas, Electricidad y Telecomunicaciones en Proceso
 - 1.2.3.6.3.1 Construcción de Obras para el Abastecimiento de Agua, Petróleo, Gas, Electricidad y Telecomunicaciones en Proceso Sector Central
- 1.2.3.6.4 División de Terrenos y Construcción de Obras de Urbanización en Proceso
 - 1.2.3.6.4.1 División de Terrenos y Construcción de Obras de Urbanización en Proceso Sector Central
- 1.2.3.6.5 Construcción de Vías de Comunicación en Proceso
 - 1.2.3.6.5.1 Construcción de Vías de Comunicación en Proceso Sector Central
- 1.2.3.6.6 Otras Construcciones de Ingeniería Civil u Obra Pesada en Proceso
 - 1.2.3.6.6.1 Otras Construcciones de Ingeniería Civil u Obra Pesada en Proceso Sector Central
- 1.2.3.6.7 Instalaciones y Equipamiento en Construcciones en Proceso
 - 1.2.3.6.7.1 Instalaciones y Equipamiento en Construcciones en Proceso Sector Central
- 1.2.3.6.9 Trabajos de Acabados en Edificaciones y Otros Trabajos Especializados en Proceso
 - 1.2.3.6.9.1 Trabajos de Acabados en Edificaciones y Otros Trabajos Especializados en Proceso Sector Central
- 1.2.3.9 Otros Bienes Inmuebles
 - 1.2.3.9.1 Otros Bienes Inmuebles Sector Central
- 1.2.4 Bienes Muebles
 - 1.2.4.1 Mobiliario y Equipo de Administración
 - 1.2.4.1.1 Muebles de Oficina y Estantería
 - 1.2.4.1.1.1 Muebles de Oficina y Estantería Sector Central
 - 1.2.4.1.2 Muebles, Excepto de Oficina y Estantería
 - 1.2.4.1.2.1 Muebles, Excepto de Oficina y Estantería Sector Central
 - 1.2.4.1.3 Equipo de Cómputo y de Tecnologías de la Información
 - 1.2.4.1.3.1 Equipo de Cómputo y de Tecnologías de la Información Sector Central
 - 1.2.4.1.9 Otros Mobiliarios y Equipos de Administración
 - 1.2.4.1.9.1 Otros Mobiliarios y Equipos de Administración Sector Central
 - 1.2.4.2 Mobiliario y Equipo Educativo y Recreativo
 - 1.2.4.2.1 Equipos y Aparatos Audiovisuales
 - 1.2.4.2.1.1 Equipos y Aparatos Audiovisuales Sector Central



FECHA DE VIGENCIA		
01	06	2022

PLAN DE CUENTAS
LISTA DE CUENTAS DEL PODER EJECUTIVO

- 1.2.4.2.2 Aparatos Deportivos
 - 1.2.4.2.2.1 Aparatos Deportivos Sector Central
 - 1.2.4.2.3 Cámaras Fotográficas y de Video
 - 1.2.4.2.3.1 Cámaras Fotográficas y de Video Sector Central
 - 1.2.4.2.9 Otro Mobiliario y Equipo Educativo y Recreativo
 - 1.2.4.2.9.1 Otro Mobiliario y Equipo Educativo y Recreativo Sector Central
- 1.2.4.3 Equipo e Instrumental Médico y de Laboratorio
 - 1.2.4.3.1 Equipo Médico y de Laboratorio
 - 1.2.4.3.1.1 Equipo Médico y de Laboratorio Sector Central
 - 1.2.4.3.2 Instrumental Médico y de Laboratorio
 - 1.2.4.3.2.1 Instrumental Médico y de Laboratorio Sector Central
- 1.2.4.4 Vehículos y Equipo de Transporte
 - 1.2.4.4.1 Vehículos y Equipo Terrestre
 - 1.2.4.4.1.1 Vehículos y Equipo Terrestre Sector Central
 - 1.2.4.4.2 Carrocerías y Remolques
 - 1.2.4.4.2.1 Carrocerías y Remolques Sector Central
 - 1.2.4.4.3 Equipo Aeroespacial
 - 1.2.4.4.3.1 Equipo Aeroespacial Sector Central
 - 1.2.4.4.4 Equipo Ferroviario
 - 1.2.4.4.4.1 Equipo Ferroviario Sector Central
 - 1.2.4.4.5 Embarcaciones
 - 1.2.4.4.5.1 Embarcaciones Sector Central
 - 1.2.4.4.9 Otros Equipos de Transporte
 - 1.2.4.4.9.1 Otros Equipos de Transporte Sector Central
- 1.2.4.5 Equipo de Defensa y Seguridad
 - 1.2.4.5.1 Equipo de Defensa y Seguridad Sector Central
- 1.2.4.6 Maquinaria, Otros Equipos y Herramientas
 - 1.2.4.6.1 Maquinaria y Equipo Agropecuario
 - 1.2.4.6.1.1 Maquinaria y Equipo Agropecuario Sector Central
 - 1.2.4.6.2 Maquinaria y Equipo Industrial
 - 1.2.4.6.2.1 Maquinaria y Equipo Industrial Sector Central
 - 1.2.4.6.3 Maquinaria y Equipo de Construcción
 - 1.2.4.6.3.1 Maquinaria y Equipo de Construcción Sector Central
 - 1.2.4.6.4 Sistemas de Aire Acondicionado, Calefacción y de Refrigeración Industrial y Comercial



FECHA DE VIGENCIA		
01	06	2022

PLAN DE CUENTAS
LISTA DE CUENTAS DEL PODER EJECUTIVO

- 1.2.4.6.4.1 Sistemas de Aire Acondicionado, Calefacción y de Refrigeración Industrial y Comercial Sector Central
- 1.2.4.6.5 Equipo de Comunicación y Telecomunicación
- 1.2.4.6.5.1 Equipo de Comunicación y Telecomunicación Sector Central
- 1.2.4.6.6 Equipos de Generación Eléctrica, Aparatos y Accesorios Eléctricos
- 1.2.4.6.6.1 Equipos de Generación Eléctrica, Aparatos y Accesorios Eléctricos Sector Central
- 1.2.4.6.7 Herramientas y Máquinas-Herramienta
- 1.2.4.6.7.1 Herramientas y Máquinas-Herramienta Sector Central
- 1.2.4.6.9 Otros Equipos
- 1.2.4.6.9.1 Otros Equipos Sector Central
- 1.2.4.7 Colecciones, Obras de Arte y Objetos Valiosos
- 1.2.4.7.1 Bienes Artísticos, Culturales y Científicos
- 1.2.4.7.1.1 Bienes Artísticos, Culturales y Científicos Sector Central
- 1.2.4.7.2 Objetos de Valor
- 1.2.4.7.2.1 Objetos de Valor Sector Central
- 1.2.4.8 Activos Biológicos
- 1.2.4.8.1 Bovinos
- 1.2.4.8.1.1 Bovinos Sector Central
- 1.2.4.8.2 Porcinos
- 1.2.4.8.2.1 Porcinos Sector Central
- 1.2.4.8.3 Aves
- 1.2.4.8.3.1 Aves Sector Central
- 1.2.4.8.4 Ovinos y Caprinos
- 1.2.4.8.4.1 Ovinos y Caprinos Sector Central
- 1.2.4.8.5 Peces y Acuicultura
- 1.2.4.8.5.1 Peces y Acuicultura Sector Central
- 1.2.4.8.6 Equinos
- 1.2.4.8.6.1 Equinos Sector Central
- 1.2.4.8.7 Especies Menores y de Zoológico
- 1.2.4.8.7.1 Especies Menores y de Zoológico Sector Central
- 1.2.4.8.8 Árboles y Plantas
- 1.2.4.8.8.1 Árboles y Plantas Sector Central
- 1.2.4.8.9 Otros Activos Biológicos
- 1.2.4.8.9.1 Otros Activos Biológicos Sector Central



FECHA DE VIGENCIA		
01	06	2022

PLAN DE CUENTAS
LISTA DE CUENTAS DEL PODER EJECUTIVO

1.2.5 Activos Intangibles

- 1.2.5.1 Software
 - 1.2.5.1.1 Software Sector Central
- 1.2.5.2 Patentes, Marcas y Derechos
 - 1.2.5.2.1 Patentes
 - 1.2.5.2.1.1 Patentes Sector Central
 - 1.2.5.2.2 Marcas
 - 1.2.5.2.2.1 Marcas Sector Central
 - 1.2.5.2.3 Derechos
 - 1.2.5.2.3.1 Derechos Sector Central
- 1.2.5.3 Concesiones y Franquicias
 - 1.2.5.3.1 Concesiones
 - 1.2.5.3.1.1 Concesiones Sector Central
 - 1.2.5.3.2 Franquicias
 - 1.2.5.3.2.1 Franquicias Sector Central
- 1.2.5.4 Licencias
 - 1.2.5.4.1 Licencias Informáticas e Intelectuales
 - 1.2.5.4.1.1 Licencias Informáticas e Intelectuales Sector Central
 - 1.2.5.4.2 Licencias Industriales, Comerciales y Otras
 - 1.2.5.4.2.1 Licencias Industriales, Comerciales y Otras Sector Central
- 1.2.5.9 Otros Activos Intangibles
 - 1.2.5.9.1 Otros Activos Intangibles Sector Central

1.2.6 Depreciación, Deterioro y Amortización Acumulada de Bienes

- 1.2.6.1 Depreciación Acumulada de Bienes Inmuebles
 - 1.2.6.1.1 Depreciación Acumulada de Bienes Inmuebles Sector Central
- 1.2.6.2 Depreciación Acumulada de Infraestructura
 - 1.2.6.2.1 Depreciación Acumulada de Infraestructura Sector Central
- 1.2.6.3 Depreciación Acumulada de Bienes Muebles
 - 1.2.6.3.1 Depreciación Acumulada de Bienes Muebles Sector Central
- 1.2.6.4 Deterioro Acumulado de Bienes
 - 1.2.6.4.1 Deterioro Acumulado de Bienes Sector Central
- 1.2.6.5 Amortización Acumulada de Activos Intangibles
 - 1.2.6.5.1 Amortización Acumulada de Activos Intangibles Sector Central



FECHA DE VIGENCIA		
01	06	2022

PLAN DE CUENTAS
LISTA DE CUENTAS DEL PODER EJECUTIVO

1.2.7 Activos Diferidos

- 1.2.7.1 Estudios, Formulación y Evaluación de Proyectos
 - 1.2.7.1.1 Estudios, Formulación y Evaluación de Proyectos Sector Central
- 1.2.7.2 Derechos Sobre Bienes en Régimen de Arrendamiento Financiero
 - 1.2.7.2.1 Derechos Sobre Bienes en Régimen de Arrendamiento Financiero Sector Central
- 1.2.7.3 Gastos Pagados por Adelantado a Largo Plazo
 - 1.2.7.3.1 Gastos Pagados por Adelantado a Largo Plazo Sector Central
- 1.2.7.4 Anticipos a Largo Plazo
 - 1.2.7.4.1 Anticipos a Largo Plazo Sector Central
- 1.2.7.5 Beneficios al Retiro de Empleados Pagados por Adelantado
 - 1.2.7.5.1 Beneficios al Retiro de Empleados Pagados por Adelantado Sector Central
- 1.2.7.9 Otros Activos Diferidos
 - 1.2.7.9.1 Otros Activos Diferidos Sector Central

1.2.8 Estimación por Pérdida o Deterioro de Activos no Circulantes

- 1.2.8.1 Estimaciones por Pérdida de Cuentas Incobrables de Documentos por Cobrar a Largo Plazo
 - 1.2.8.1.1 Estimaciones por Pérdida de Cuentas Incobrables de Documentos por Cobrar a Largo Plazo Sector Central
- 1.2.8.2 Estimaciones por Pérdida de Cuentas Incobrables de Deudores Diversos por Cobrar a Largo Plazo
 - 1.2.8.2.1 Estimaciones por Pérdida de Cuentas Incobrables de Deudores Diversos por Cobrar a Largo Plazo Sector Central
- 1.2.8.3 Estimaciones por Pérdida de Cuentas Incobrables de Ingresos por Cobrar a Largo Plazo
 - 1.2.8.3.1 Estimaciones por Pérdida de Cuentas Incobrables de Ingresos por Cobrar a Largo Plazo Sector Central
- 1.2.8.4 Estimaciones por Pérdida de Cuentas Incobrables de Préstamos Otorgados a Largo Plazo
 - 1.2.8.4.1 Estimaciones por Pérdida de Cuentas Incobrables de Préstamos Otorgados a Largo Plazo Sector Central
- 1.2.8.9 Estimaciones por Pérdida de Otras Cuentas Incobrables a Largo Plazo
 - 1.2.8.9.1 Estimaciones por Pérdida de Otras Cuentas Incobrables a Largo Plazo Sector Central

1.2.9 Otros Activos no Circulantes

- 1.2.9.1 Bienes en Concesión
 - 1.2.9.1.1 Bienes en Concesión Sector Central



FECHA DE VIGENCIA		
01	06	2022

PLAN DE CUENTAS
LISTA DE CUENTAS DEL PODER EJECUTIVO

- 1.2.9.2 Bienes en Arrendamiento Financiero
- 1.2.9.2.1 Bienes en Arrendamiento Financiero Sector Central
- 1.2.9.3 Bienes en Comodato
- 1.2.9.3.1 Bienes en Comodato Sector Central

2 PASIVO

2.1 PASIVO CIRCULANTE

2.1.1 Cuentas por Pagar a Corto Plazo

- 2.1.1.1 Servicios Personales por Pagar a Corto Plazo
- 2.1.1.1.1 Servicios Personales por Pagar a Corto Plazo Sector Central
- 2.1.1.2 Proveedores por Pagar a Corto Plazo
- 2.1.1.2.1 Proveedores por Pagar a Corto Plazo Sector Central
- 2.1.1.3 Contratistas por Obras Públicas por Pagar a Corto Plazo
- 2.1.1.3.1 Contratistas por Obras Públicas por Pagar a Corto Plazo Sector Central
- 2.1.1.4 Participaciones y Aportaciones por Pagar a Corto Plazo
- 2.1.1.4.1 Participaciones y Aportaciones por Pagar a Corto Plazo Sector Central
- 2.1.1.5 Transferencias Otorgadas por Pagar a Corto Plazo
- 2.1.1.5.1 Transferencias Otorgadas por Pagar a Corto Plazo Sector Central
- 2.1.1.6 Intereses, Comisiones y Otros Gastos de la Deuda Pública por Pagar a Corto Plazo
- 2.1.1.6.1 Intereses, Comisiones y Otros Gastos de la Deuda Pública por Pagar a Corto Plazo Sector Central
- 2.1.1.7 Retenciones y Contribuciones por Pagar a Corto Plazo
- 2.1.1.7.1 Retenciones y Contribuciones por Pagar a Corto Plazo Sector Central
- 2.1.1.8 Devoluciones de la Ley de Ingresos por Pagar a Corto Plazo
- 2.1.1.8.1 Devoluciones de la Ley de Ingresos por Pagar a Corto Plazo Sector Central
- 2.1.1.9 Otras Cuentas por Pagar a Corto Plazo
- 2.1.1.9.1 Otras Cuentas por Pagar a Corto Plazo Sector Central

2.1.2 Documentos por Pagar a Corto Plazo

- 2.1.2.1 Documentos Comerciales por Pagar a Corto Plazo
- 2.1.2.1.1 Documentos Comerciales por Pagar a Corto Plazo Sector Central
- 2.1.2.2 Documentos con Contratistas por Obras Públicas por Pagar a Corto Plazo
- 2.1.2.2.1 Documentos con Contratistas por Obras Públicas por Pagar a Corto Plazo Sector Central
- 2.1.2.9 Otros Documentos por Pagar a Corto Plazo
- 2.1.2.9.1 Otros Documentos por Pagar a Corto Plazo Sector Central



FECHA DE VIGENCIA		
01	06	2022

PLAN DE CUENTAS
LISTA DE CUENTAS DEL PODER EJECUTIVO

2.1.3 Porción a Corto Plazo de la Deuda Pública a Largo Plazo

- 2.1.3.1 Porción a Corto Plazo de la Deuda Pública Interna
 - 2.1.3.1.1 Porción a Corto Plazo de Títulos y Valores de Deuda Pública Interna
 - 2.1.3.1.1.1 Porción a Corto Plazo de Títulos y Valores de Deuda Pública Interna Sector Central
 - 2.1.3.1.2 Porción a Corto Plazo de los Préstamos de la Deuda Pública Interna
 - 2.1.3.1.2.1 Porción a Corto Plazo de los Préstamos de la Deuda Pública Interna Sector Central
 - 2.1.3.2 Porción a Corto Plazo de la Deuda Pública Externa
 - 2.1.3.2.1 Porción a Corto Plazo de Títulos y Valores de Deuda Pública Externa Sector Central
 - 2.1.3.2.2 Porción a Corto Plazo de los Préstamos de la Deuda Pública Externa
 - 2.1.3.2.2.1 Porción a Corto Plazo de los Préstamos de la Deuda Pública Externa Sector Central
 - 2.1.3.3 Porción a Corto Plazo de Arrendamiento Financiero
 - 2.1.3.3.1 Porción a Corto Plazo de Arrendamiento Financiero Nacional
 - 2.1.3.3.1.1 Porción a Corto Plazo de Arrendamiento Financiero Nacional Sector Central
 - 2.1.3.3.2 Porción a Corto Plazo de Arrendamiento Financiero Internacional
 - 2.1.3.3.2.1 Porción a Corto Plazo de Arrendamiento Financiero Internacional Sector Central

2.1.4 Títulos y Valores a Corto Plazo

- 2.1.4.1 Títulos y Valores de la Deuda Pública Interna a Corto Plazo
 - 2.1.4.1.1 Títulos y Valores de la Deuda Pública Interna a Corto Plazo Sector Central
- 2.1.4.2 Títulos y Valores de la Deuda Pública Externa a Corto Plazo
 - 2.1.4.2.1 Títulos y Valores de la Deuda Pública Externa a Corto Plazo Sector Central

2.1.5 Pasivos Diferidos a Corto Plazo

- 2.1.5.1 Ingresos Cobrados por Adelantado a Corto Plazo
 - 2.1.5.1.1 Ingresos Cobrados por Adelantado a Corto Plazo Sector Central
- 2.1.5.2 Intereses Cobrados por Adelantado a Corto Plazo
 - 2.1.5.2.1 Intereses Cobrados por Adelantado a Corto Plazo Sector Central
- 2.1.5.9 Otros Pasivos Diferidos a Corto Plazo
 - 2.1.5.9.1 Otros Pasivos Diferidos a Corto Plazo Sector Central



FECHA DE VIGENCIA		
01	06	2022

PLAN DE CUENTAS
LISTA DE CUENTAS DEL PODER EJECUTIVO

2.1.6 Fondos y Bienes de Terceros en Garantía y/o Administración a Corto Plazo

- 2.1.6.1 Fondos en Garantía a Corto Plazo
 - 2.1.6.1.1 Fondos en Garantía a Corto Plazo Sector Central
- 2.1.6.2 Fondos en Administración a Corto Plazo
 - 2.1.6.2.1 Fondos en Administración a Corto Plazo Sector Central
- 2.1.6.3 Fondos Contingentes a Corto Plazo
 - 2.1.6.3.1 Fondos Contingentes a Corto Plazo Sector Central
- 2.1.6.4 Fondos de Fideicomisos, Mandatos y Contratos Análogos a Corto Plazo
 - 2.1.6.4.1 Fondos de Fideicomisos, Mandatos y Contratos Análogos a Corto Plazo Sector Central
- 2.1.6.5 Otros Fondos de Terceros en Garantía y/o Administración a Corto Plazo
 - 2.1.6.5.1 Otros Fondos de Terceros en Garantía y/o Administración a Corto Plazo Sector Central
- 2.1.6.6 Valores y Bienes en Garantía a Corto Plazo
 - 2.1.6.6.1 Valores y Bienes en Garantía a Corto Plazo Sector Central

2.1.7 Provisiones a Corto Plazo

- 2.1.7.1 Provisión para Demandas y Juicios a Corto Plazo
 - 2.1.7.1.1 Provisión para Demandas y Juicios a Corto Plazo Sector Central
- 2.1.7.2 Provisión para Contingencias a Corto Plazo
 - 2.1.7.2.1 Provisión para Contingencias a Corto Plazo Sector Central
- 2.1.7.9 Otras Provisiones a Corto Plazo
 - 2.1.7.9.1 Otras Provisiones a Corto Plazo Sector Central

2.1.9 Otros Pasivos a Corto Plazo

- 2.1.9.1 Ingresos por Clasificar
 - 2.1.9.1.1 Ingresos por Clasificar Sector Central
- 2.1.9.2 Recaudación por Participar
 - 2.1.9.2.1 Recaudación por Participar Sector Central
- 2.1.9.9 Otros Pasivos Circulantes
 - 2.1.9.9.1 Otros Pasivos Circulantes Sector Central

2.2 PASIVO NO CIRCULANTE

2.2.1 Cuentas por Pagar a Largo Plazo

- 2.2.1.1 Proveedores por Pagar a Largo Plazo
 - 2.2.1.1.1 Proveedores por Pagar a Largo Plazo Sector Central



FECHA DE VIGENCIA		
01	06	2022

PLAN DE CUENTAS
LISTA DE CUENTAS DEL PODER EJECUTIVO

- 2.2.1.2 Contratistas por Obras Públicas por Pagar a Largo Plazo
- 2.2.1.2.1 Contratistas por Obras Públicas por Pagar a Largo Plazo Sector Central

- 2.2.2 Documentos por Pagar a Largo Plazo
 - 2.2.2.1 Documentos Comerciales por Pagar a Largo Plazo
 - 2.2.2.1.1 Documentos Comerciales por Pagar a Largo Plazo Sector Central
 - 2.2.2.2 Documentos con Contratistas por Obras Públicas por Pagar a Largo Plazo
 - 2.2.2.2.1 Documentos con Contratistas por Obras Públicas por Pagar a Largo Plazo Sector Central
 - 2.2.2.9 Otros Documentos por Pagar a Largo Plazo
 - 2.2.2.9.1 Otros Documentos por Pagar a Largo Plazo Sector Central

- 2.2.3 Deuda Pública a Largo Plazo
 - 2.2.3.1 Títulos y Valores de la Deuda Pública Interna a Largo Plazo
 - 2.2.3.1.1 Títulos y Valores de la Deuda Pública Interna a Largo Plazo Sector Central
 - 2.2.3.2 Títulos y Valores de la Deuda Pública Externa a Largo Plazo
 - 2.2.3.2.1 Títulos y Valores de la Deuda Pública Externa a Largo Plazo Sector Central
 - 2.2.3.3 Préstamos de la Deuda Pública Interna por Pagar a Largo Plazo
 - 2.2.3.3.1 Préstamos de la Deuda Pública Interna por Pagar a Largo Plazo Sector Central
 - 2.2.3.4 Préstamos de la Deuda Pública Externa por Pagar a Largo Plazo
 - 2.2.3.4.1 Préstamos de la Deuda Pública Externa por Pagar a Largo Plazo Sector Central
 - 2.2.3.5 Arrendamiento Financiero por Pagar a Largo Plazo
 - 2.2.3.5.1 Arrendamiento Financiero por Pagar a Largo Plazo Sector Central

- 2.2.4 Pasivos Diferidos a Largo Plazo
 - 2.2.4.1 Créditos Diferidos a Largo Plazo
 - 2.2.4.1.1 Créditos Diferidos a Largo Plazo Sector Central
 - 2.2.4.2 Intereses Cobrados por Adelantado a Largo Plazo
 - 2.2.4.2.1 Intereses Cobrados por Adelantado a Largo Plazo Sector Central
 - 2.2.4.9 Otros Pasivos Diferidos a Largo Plazo
 - 2.2.4.9.1 Otros Pasivos Diferidos a Largo Plazo Sector Central

- 2.2.5 Fondos y Bienes de Terceros en Garantía y/o Administración a Largo Plazo
 - 2.2.5.1 Fondos en Garantía a Largo Plazo
 - 2.2.5.1.1 Fondos en Garantía a Largo Plazo Sector Central
 - 2.2.5.2 Fondos en Administración a Largo Plazo



FECHA DE VIGENCIA		
01	06	2022

PLAN DE CUENTAS
LISTA DE CUENTAS DEL PODER EJECUTIVO

- 2.2.5.2.1 Fondos en Administración a Largo Plazo Sector Central
- 2.2.5.3 Fondos Contingentes a Largo Plazo
- 2.2.5.3.1 Fondos Contingentes a Largo Plazo Sector Central
- 2.2.5.4 Fondos de Fideicomisos, Mandatos y Contratos Análogos a Largo Plazo
- 2.2.5.4.1 Fondos de Fideicomisos, Mandatos y Contratos Análogos a Largo Plazo Sector Central
- 2.2.5.5 Otros Fondos de Terceros en Garantía y/o Administración a Largo Plazo
- 2.2.5.5.1 Otros Fondos de Terceros en Garantía y/o Administración a Largo Plazo Sector Central
- 2.2.5.6 Valores y Bienes en Garantía a Largo Plazo
- 2.2.5.6.1 Valores y Bienes en Garantía a Largo Plazo Sector Central

2.2.6 Provisiones a Largo Plazo

- 2.2.6.1 Provisión para Demandas y Juicios a Largo Plazo
- 2.2.6.1.1 Provisión para Demandas y Juicios a Largo Plazo Sector Central
- 2.2.6.2 Provisión para Pensiones a Largo Plazo
- 2.2.6.2.1 Provisión para Pensiones a Largo Plazo Sector Central
- 2.2.6.3 Provisión para Contingencias a Largo Plazo
- 2.2.6.3.1 Provisión para Contingencias a Largo Plazo Sector Central
- 2.2.6.9 Otras Provisiones a Largo Plazo
- 2.2.6.9.1 Otras Provisiones a Largo Plazo Sector Central

3 *HACIENDA PÚBLICA/PATRIMONIO*

3.1 *HACIENDA PÚBLICA/PATRIMONIO CONTRIBUIDO*

- 3.1.1 Aportaciones
- 3.1.1.1 Aportaciones Sector Central
- 3.1.2 Donaciones de Capital
- 3.1.2.1 Donaciones de Capital Sector Central
- 3.1.3 Actualización de la Hacienda Pública/Patrimonio
- 3.1.3.1 Actualización de la Hacienda Pública/Patrimonio Sector Central

3.2 *HACIENDA PÚBLICA /PATRIMONIO GENERADO*

- 3.2.1 Resultados del Ejercicio (Ahorro/ Desahorro)
- 3.2.1.1 Resultados del Ejercicio (Ahorro/ Desahorro) Sector Central





FECHA DE VIGENCIA		
01	06	2022

PLAN DE CUENTAS
LISTA DE CUENTAS DEL PODER EJECUTIVO

3.2.2 Resultados de Ejercicios Anteriores

3.2.2.1 Resultados de Ejercicios Anteriores Sector Central

3.2.3 Revalúos

- 3.2.3.1 Revalúo de Bienes Inmuebles
 - 3.2.3.1.1 Revalúo de Bienes Inmuebles Sector Central
- 3.2.3.2 Revalúo de Bienes Muebles
 - 3.2.3.2.1 Revalúo de Bienes Muebles Sector Central
- 3.2.3.3 Revalúo de Bienes Intangibles
 - 3.2.3.3.1 Revalúo de Bienes Intangibles Sector Central
- 3.2.3.9 Otros Revalúos
 - 3.2.3.9.1 Otros Revalúos Sector Central

3.2.4 Reservas

- 3.2.4.1 Reservas de Patrimonio
 - 3.2.4.1.1 Reservas de Patrimonio Sector Central
- 3.2.4.2 Reservas Territoriales
 - 3.2.4.2.1 Reservas Territoriales Sector Central
- 3.2.4.3 Reservas por Contingencias
 - 3.2.4.3.1 Reservas por Contingencias Sector Central

3.2.5 Rectificaciones de Resultados de Ejercicios Anteriores

- 3.2.5.1 Cambios en Políticas Contables
 - 3.2.5.1.1 Cambios en Políticas Contables Sector Central
- 3.2.5.2 Cambios por Errores Contables
 - 3.2.5.2.1 Cambios por Errores Contables Sector Central

3.3 EXCESO O INSUFICIENCIA EN LA ACTUALIZACIÓN DE LA HACIENDA PÚBLICA/PATRIMONIO

3.3.1 Resultado por Posición Monetaria

3.3.1.1 Resultado por Posición Monetaria Sector Central

3.3.2 Resultado por Tenencia de Activos no Monetarios

3.3.2.1 Resultado por Tenencia de Activos no Monetarios Sector Central



FECHA DE VIGENCIA		
01	06	2022

PLAN DE CUENTAS
LISTA DE CUENTAS DEL PODER EJECUTIVO

4 INGRESOS Y OTROS BENEFICIOS

4.1 INGRESOS DE GESTIÓN

4.1.1 Impuestos

- 4.1.1.1 Impuestos Sobre los Ingresos
 - 4.1.1.1.1 Impuestos Sobre los Ingresos Sector Central
- 4.1.1.2 Impuestos Sobre el Patrimonio
 - 4.1.1.2.1 Impuestos Sobre el Patrimonio Sector Central
- 4.1.1.3 Impuestos Sobre la Producción, el Consumo y las Transacciones
 - 4.1.1.3.1 Impuestos Sobre la Producción, el Consumo y las Transacciones Sector Central
- 4.1.1.4 Impuestos al Comercio Exterior
 - 4.1.1.4.1 Impuestos al Comercio Exterior Sector Central
- 4.1.1.5 Impuestos Sobre Nóminas y Asimilables
 - 4.1.1.5.1 Impuestos Sobre Nóminas y Asimilables Sector Central
- 4.1.1.6 Impuestos Ecológicos
 - 4.1.1.6.1 Impuestos Ecológicos Sector Central
- 4.1.1.7 Accesorios de Impuestos
 - 4.1.1.7.1 Accesorios de Impuestos Sector Central
- 4.1.1.8 Impuestos no Comprendidos en la Ley de Ingresos Vigente, Causados en Ejercicios Fiscales Anteriores Pendientes de Liquidación o Pago
 - 4.1.1.8.1 Impuestos no Comprendidos en la Ley de Ingresos Vigente, Causados en Ejercicios Fiscales Anteriores Pendientes de Liquidación o Pago Sector Central
- 4.1.1.9 Otros Impuestos
 - 4.1.1.9.1 Otros Impuestos Sector Central

4.1.2 Cuotas y Aportaciones de Seguridad Social

- 4.1.2.1 Aportaciones para Fondos de Vivienda
 - 4.1.2.1.1 Aportaciones para Fondos de Vivienda Sector Central
- 4.1.2.2 Cuotas para la Seguridad Social
 - 4.1.2.2.1 Cuotas para la Seguridad Social Sector Central
- 4.1.2.3 Cuotas de Ahorro para el Retiro
 - 4.1.2.3.1 Cuotas de Ahorro para el Retiro Sector Central
- 4.1.2.4 Accesorios de Cuotas y Aportaciones de Seguridad Social
 - 4.1.2.4.1 Accesorios de Cuotas y Aportaciones de Seguridad Social Sector Central
- 4.1.2.9 Otras Cuotas y Aportaciones para la Seguridad Social
 - 4.1.2.9.1 Otras Cuotas y Aportaciones para la Seguridad Social Sector Central



FECHA DE VIGENCIA		
01	06	2022

PLAN DE CUENTAS

LISTA DE CUENTAS DEL PODER EJECUTIVO

4.1.3 Contribuciones de Mejoras

- 4.1.3.1 Contribuciones de Mejoras por Obras Públicas
 - 4.1.3.1.1 Contribuciones de Mejoras por Obras Públicas Sector Central
- 4.1.3.2 Contribuciones de Mejoras no Comprendidas en la Ley de Ingresos Vigente, Causadas en Ejercicios Fiscales Anteriores Pendientes de Liquidación o Pago
 - 4.1.3.2.1 Contribuciones de Mejoras no Comprendidas en la Ley de Ingresos Vigente, Causadas en Ejercicios Fiscales Anteriores Pendientes de Liquidación o Pago Sector Central

4.1.4 Derechos

- 4.1.4.1 Derechos por el Uso, Goce, Aprovechamiento o Explotación de Bienes de Dominio Público
 - 4.1.4.1.1 Derechos por el Uso, Goce, Aprovechamiento o Explotación de Bienes de Dominio Público Sector Central
- 4.1.4.3 Derechos por Prestación de Servicios
 - 4.1.4.3.1 Derechos por Prestación de Servicios Sector Central
- 4.1.4.4 Accesorios de Derechos
 - 4.1.4.4.1 Accesorios de Derechos Sector Central
- 4.1.4.5 Derechos no Comprendidos en la Ley de Ingresos Vigente, Causados en Ejercicios Fiscales Anteriores Pendientes de Liquidación o Pago
 - 4.1.4.5.1 Derechos no Comprendidos en la Ley de Ingresos Vigente, Causados en Ejercicios Fiscales Anteriores Pendientes de Liquidación o Pago Sector Central
- 4.1.4.9 Otros Derechos
 - 4.1.4.9.1 Otros Derechos Sector Central

4.1.5 Productos

- 4.1.5.1 Productos
 - 4.1.5.1.1 Productos Sector Central
- 4.1.5.4 Productos no Comprendidos en la Ley de Ingresos Vigente, Causados en Ejercicios Fiscales Anteriores Pendientes de Liquidación o Pago
 - 4.1.5.4.1 Productos no Comprendidos en la Ley de Ingresos Vigente, Causados en Ejercicios Fiscales Anteriores Pendientes de Liquidación o Pago Sector Central

4.1.6 Aprovechamientos

- 4.1.6.2 Multas
 - 4.1.6.2.1 Multas Sector Central
- 4.1.6.3 Indemnizaciones
 - 4.1.6.3.1 Indemnizaciones Sector Central
- 4.1.6.4 Reintegros



FECHA DE VIGENCIA		
01	06	2022

PLAN DE CUENTAS

LISTA DE CUENTAS DEL PODER EJECUTIVO

- 4.1.6.4.1 Reintegros Sector Central
- 4.1.6.5 Aprovechamientos Provenientes de Obras Públicas
 - 4.1.6.5.1 Aprovechamientos Provenientes de Obras Públicas Sector Central
- 4.1.6.6 Aprovechamientos no Comprendidos en la Ley de Ingresos Vigente, Causados en Ejercicios Fiscales Anteriores Pendientes de Liquidación o Pago
 - 4.1.6.6.1 Aprovechamientos no Comprendidos en la Ley de Ingresos Vigente, Causados en Ejercicios Fiscales Anteriores Pendientes de Liquidación o Pago Sector Central
- 4.1.6.8 Accesorios de Aprovechamientos
 - 4.1.6.8.1 Accesorios de Aprovechamientos Sector Central
- 4.1.6.9 Otros Aprovechamientos
 - 4.1.6.9.1 Otros Aprovechamientos Sector Central
- 4.1.7 Ingresos por Venta de Bienes y Prestación de Servicios
 - 4.1.7.1 Ingresos por Venta de Bienes y Prestación de Servicios de Instituciones Públicas de Seguridad Social
 - 4.1.7.1.1 Ingresos por Venta de Bienes y Prestación de Servicios de Instituciones Públicas de Seguridad Social Sector Central
 - 4.1.7.2 Ingresos por Venta de Bienes y Prestación de Servicios de Empresas Productivas del Estado
 - 4.1.7.2.1 Ingresos por Venta de Bienes y Prestación de Servicios de Empresas Productivas del Estado Sector Central
 - 4.1.7.3 Ingresos por Venta de Bienes y Prestación de Servicios de Entidades Paraestatales y Fideicomisos No Empresariales y No Financieros
 - 4.1.7.3.1 Ingresos por Venta de Bienes y Prestación de Servicios de Entidades Paraestatales y Fideicomisos No Empresariales y No Financieros Sector Central
 - 4.1.7.4 Ingresos por Venta de Bienes y Prestación de Servicios de Entidades Paraestatales Empresariales No Financieras con Participación Estatal Mayoritaria
 - 4.1.7.4.1 Ingresos por Venta de Bienes y Prestación de Servicios de Entidades Paraestatales Empresariales No Financieras con Participación Estatal Mayoritaria Sector Central
 - 4.1.7.5 Ingresos por Venta de Bienes y Prestación de Servicios de Entidades Paraestatales Empresariales Financieras Monetarias con Participación Estatal Mayoritaria
 - 4.1.7.5.1 Ingresos por Venta de Bienes y Prestación de Servicios de Entidades Paraestatales Empresariales Financieras Monetarias con Participación Estatal Mayoritaria Sector Central
 - 4.1.7.6 Ingresos por Venta de Bienes y Prestación de Servicios de Entidades Paraestatales Empresariales Financieras No Monetarias con Participación Estatal Mayoritaria



FECHA DE VIGENCIA		
01	06	2022

PLAN DE CUENTAS

LISTA DE CUENTAS DEL PODER EJECUTIVO

- 4.1.7.6.1 Ingresos por Venta de Bienes y Prestación de Servicios de Entidades Paraestatales Empresariales Financieras No Monetarias con Participación Estatal Mayoritaria Sector Central
- 4.1.7.7 Ingresos por Venta de Bienes y Prestación de Servicios de Fideicomisos Financieros Públicos con Participación Estatal Mayoritaria
- 4.1.7.7.1 Ingresos por Venta de Bienes y Prestación de Servicios de Fideicomisos Financieros Públicos con Participación Estatal Mayoritaria Sector Central
- 4.1.7.8 Ingresos por Venta de Bienes y Prestación de Servicios de los Poderes Legislativo y Judicial, y de los Organos Autónomos
- 4.1.7.8.1 Ingresos por Venta de Bienes y Prestación de Servicios de los Poderes Legislativo y Judicial, y de los Organos Autónomos Sector Central

4.2 PARTICIPACIONES, APORTACIONES, CONVENIOS, INCENTIVOS DERIVADOS DE LA COLABORACIÓN FISCAL, FONDOS DISTINTOS DE APORTACIONES, TRANSFERENCIAS, ASIGNACIONES, SUBSIDIOS Y SUBVENCIONES, Y PENSIONES Y JUBILACIONES

4.2.1 Participaciones, Aportaciones, Convenios, Incentivos Derivados de la Colaboración Fiscal y Fondos Distintos de Aportaciones

- 4.2.1.1 Participaciones
 - 4.2.1.1.1 Participaciones Sector Central
- 4.2.1.2 Aportaciones
 - 4.2.1.2.1 Aportaciones Sector Central
- 4.2.1.3 Convenios
 - 4.2.1.3.1 Convenios Sector Central
- 4.2.1.4 Incentivos Derivados de la Colaboración Fiscal
 - 4.2.1.4.1 Incentivos Derivados de la Colaboración Fiscal Sector Central
- 4.2.1.5 Fondos Distintos de Aportaciones
 - 4.2.1.5.1 Fondos Distintos de Aportaciones Sector Central

4.2.2 Transferencias, Asignaciones, Subsidios y Subvenciones, y Pensiones y Jubilaciones

- 4.2.2.1 Transferencias y Asignaciones
 - 4.2.2.1.1 Transferencias y Asignaciones Sector Central
- 4.2.2.3 Subsidios y Subvenciones
 - 4.2.2.3.1 Subsidios y Subvenciones Sector Central
- 4.2.2.5 Pensiones y Jubilaciones
 - 4.2.2.5.1 Pensiones y Jubilaciones Sector Central
- 4.2.2.7 Transferencias del Fondo Mexicano del Petróleo para la Estabilización y el Desarrollo



FECHA DE VIGENCIA		
01	06	2022

PLAN DE CUENTAS
LISTA DE CUENTAS DEL PODER EJECUTIVO

- 4.2.2.7.1 Transferencias del Fondo Mexicano del Petróleo para la Estabilización y el Desarrollo Sector Central

4.3 OTROS INGRESOS Y BENEFICIOS

4.3.1 Ingresos Financieros

- 4.3.1.1 Intereses Ganados de Títulos, Valores y demás Instrumentos Financieros
4.3.1.1.1 Intereses Ganados de Títulos, Valores y demás Instrumentos Financieros Sector Central
4.3.1.9 Otros Ingresos Financieros
4.3.1.9.1 Otros Ingresos Financieros Sector Central

4.3.2 Incremento por Variación de Inventarios

- 4.3.2.1 Incremento por Variación de Inventarios de Mercancías para Venta
4.3.2.1.1 Incremento por Variación de Inventarios de Mercancías para Venta Sector Central
4.3.2.2 Incremento por Variación de Inventarios de Mercancías Terminadas
4.3.2.2.1 Incremento por Variación de Inventarios de Mercancías Terminadas Sector Central
4.3.2.3 Incremento por Variación de Inventarios de Mercancías en Proceso de Elaboración
4.3.2.3.1 Incremento por Variación de Inventarios de Mercancías en Proceso de Elaboración Sector Central
4.3.2.4 Incremento por Variación de Inventarios de Materias Primas, Materiales y Suministros para Producción
4.3.2.4.1 Incremento por Variación de Inventarios de Materias Primas, Materiales y Suministros para Producción Sector Central
4.3.2.5 Incremento por Variación de Almacén de Materias Primas, Materiales y Suministros de Consumo
4.3.2.5.1 Incremento por Variación de Almacén de Materias Primas, Materiales y Suministros de Consumo Sector Central

4.3.3 Disminución del Exceso de Estimaciones por Pérdida o Deterioro u Obsolescencia

- 4.3.3.1 Disminución del Exceso de Estimaciones por Pérdida o Deterioro u Obsolescencia
4.3.3.1.1 Disminución del Exceso de Estimaciones por Pérdida o Deterioro u Obsolescencia Sector Central

4.3.4 Disminución del Exceso de Provisiones

- 4.3.4.1 Disminución del Exceso de Provisiones
4.3.4.1.1 Disminución del Exceso de Provisiones Sector Central



FECHA DE VIGENCIA		
01	06	2022

PLAN DE CUENTAS
LISTA DE CUENTAS DEL PODER EJECUTIVO

4.3.9 Otros Ingresos y Beneficios Varios

- 4.3.9.2 Bonificaciones y Descuentos Obtenidos
 - 4.3.9.2.1 Bonificaciones y Descuentos Obtenidos Sector Central
- 4.3.9.3 Diferencias por Tipo de Cambio a Favor
 - 4.3.9.3.1 Diferencias por Tipo de Cambio a Favor Sector Central
- 4.3.9.4 Diferencias de Cotizaciones a Favor en Valores Negociables
 - 4.3.9.4.1 Diferencias de Cotizaciones a Favor en Valores Negociables Sector Central
- 4.3.9.5 Resultado por Posición Monetaria
 - 4.3.9.5.1 Resultado por Posición Monetaria Sector Central
- 4.3.9.6 Utilidades por Participación Patrimonial
 - 4.3.9.6.1 Utilidades por Participación Patrimonial Sector Central
- 4.3.9.7 Diferencias por Reestructuración de Deuda Pública a Favor
 - 4.3.9.7.1 Diferencias por Reestructuración de Deuda Pública a Favor Sector Central
- 4.3.9.9 Otros Ingresos y Beneficios Varios
 - 4.3.9.9.1 Otros Ingresos y Beneficios Varios Sector Central

5 GASTOS Y OTRAS PÉRDIDAS
5.1 GASTOS DE FUNCIONAMIENTO

5.1.1 Servicios Personales

- 5.1.1.1 Remuneraciones al Personal de Carácter Permanente
 - 5.1.1.1.1 Remuneraciones al Personal de Carácter Permanente Sector Central
- 5.1.1.2 Remuneraciones al Personal de Carácter Transitorio
 - 5.1.1.2.1 Remuneraciones al Personal de Carácter Transitorio Sector Central
- 5.1.1.3 Remuneraciones Adicionales y Especiales
 - 5.1.1.3.1 Remuneraciones Adicionales y Especiales Sector Central
- 5.1.1.4 Seguridad Social
 - 5.1.1.4.1 Seguridad Social Sector Central
- 5.1.1.5 Otras Prestaciones Sociales y Económicas
 - 5.1.1.5.1 Otras Prestaciones Sociales y Económicas Sector Central
- 5.1.1.6 Pago de Estímulos a Servidores Públicos
 - 5.1.1.6.1 Pago de Estímulos a Servidores Públicos Sector Central

5.1.2 Materiales y Suministros

- 5.1.2.1 Materiales de Administración, Emisión de Documentos y Artículos Oficiales
 - 5.1.2.1.1 Materiales de Administración, Emisión de Documentos y Artículos Oficiales Sector Central



FECHA DE VIGENCIA		
01	06	2022

PLAN DE CUENTAS
LISTA DE CUENTAS DEL PODER EJECUTIVO

- 5.1.2.2 Alimentos y Utensilios
 - 5.1.2.2.1 Alimentos y Utensilios Sector Central
 - 5.1.2.3 Materias Primas y Materiales de Producción y Comercialización
 - 5.1.2.3.1 Materias Primas y Materiales de Producción y Comercialización Sector Central
 - 5.1.2.4 Materiales y Artículos de Construcción y de Reparación
 - 5.1.2.4.1 Materiales y Artículos de Construcción y de Reparación Sector Central
 - 5.1.2.5 Productos Químicos, Farmacéuticos y de Laboratorio
 - 5.1.2.5.1 Productos Químicos, Farmacéuticos y de Laboratorio Sector Central
 - 5.1.2.6 Combustibles, Lubricantes y Aditivos
 - 5.1.2.6.1 Combustibles, Lubricantes y Aditivos Sector Central
 - 5.1.2.7 Vestuario, Blancos, Prendas de Protección y Artículos Deportivos
 - 5.1.2.7.1 Vestuario, Blancos, Prendas de Protección y Artículos Deportivos Sector Central
 - 5.1.2.8 Materiales y Suministros para Seguridad
 - 5.1.2.8.1 Materiales y Suministros para Seguridad Sector Central
 - 5.1.2.9 Herramientas, Refacciones y Accesorios Menores
 - 5.1.2.9.1 Herramientas, Refacciones y Accesorios Menores Sector Central
- 5.1.3 Servicios Generales
 - 5.1.3.1 Servicios Básicos
 - 5.1.3.1.1 Servicios Básicos Sector Central
 - 5.1.3.2 Servicios de Arrendamiento
 - 5.1.3.2.1 Servicios de Arrendamiento Sector Central
 - 5.1.3.3 Servicios Profesionales, Científicos y Técnicos y Otros Servicios
 - 5.1.3.3.1 Servicios Profesionales, Científicos y Técnicos y Otros Servicios Sector Central
 - 5.1.3.4 Servicios Financieros, Bancarios y Comerciales
 - 5.1.3.4.1 Servicios Financieros, Bancarios y Comerciales Sector Central
 - 5.1.3.5 Servicios de Instalación, Reparación, Mantenimiento y Conservación
 - 5.1.3.5.1 Servicios de Instalación, Reparación, Mantenimiento y Conservación Sector Central
 - 5.1.3.6 Servicios de Comunicación Social y Publicidad
 - 5.1.3.6.1 Servicios de Comunicación Social y Publicidad Sector Central
 - 5.1.3.7 Servicios de Traslado y Viáticos
 - 5.1.3.7.1 Servicios de Traslado y Viáticos Sector Central
 - 5.1.3.8 Servicios Oficiales
 - 5.1.3.8.1 Servicios Oficiales Sector Central



FECHA DE VIGENCIA		
01	06	2022

PLAN DE CUENTAS
LISTA DE CUENTAS DEL PODER EJECUTIVO

- 5.1.3.9 Otros Servicios Generales
- 5.1.3.9.1 Otros Servicios Generales Sector Central

5.2 TRANSFERENCIAS, ASIGNACIONES, SUBSIDIOS Y OTRAS AYUDAS

5.2.1 Transferencias Internas y Asignaciones al Sector Público

- 5.2.1.1 Asignaciones al Sector Público
- 5.2.1.1.1 Asignaciones al Sector Público Sector Central
- 5.2.1.2 Transferencias Internas al Sector Público
- 5.2.1.2.1 Transferencias Internas al Sector Público Sector Central

5.2.2 Transferencias al Resto del Sector Público

- 5.2.2.1 Transferencias a Entidades Paraestatales
- 5.2.2.1.1 Transferencias a Entidades Paraestatales Sector Central
- 5.2.2.2 Transferencias a Entidades Federativas y Municipios
- 5.2.2.2.1 Transferencias a Entidades Federativas y Municipios Sector Central

5.2.3 Subsidios y Subvenciones

- 5.2.3.1 Subsidios
- 5.2.3.1.1 Subsidios Sector Central
- 5.2.3.2 Subvenciones
- 5.2.3.2.1 Subvenciones Sector Central

5.2.4 Ayudas Sociales

- 5.2.4.1 Ayudas Sociales a Personas
- 5.2.4.1.1 Ayudas Sociales a Personas Sector Central
- 5.2.4.2 Becas
- 5.2.4.2.1 Becas Sector Central
- 5.2.4.3 Ayudas Sociales a Instituciones
- 5.2.4.3.1 Ayudas Sociales a Instituciones Sector Central
- 5.2.4.4 Ayudas Sociales por Desastres Naturales y Otros Siniestros
- 5.2.4.4.1 Ayudas Sociales por Desastres Naturales y Otros Siniestros Sector Central

5.2.5 Pensiones y Jubilaciones

- 5.2.5.1 Pensiones
- 5.2.5.1.1 Pensiones Sector Central



FECHA DE VIGENCIA		
01	06	2022

PLAN DE CUENTAS
LISTA DE CUENTAS DEL PODER EJECUTIVO

- 5.2.5.2 Jubilaciones
- 5.2.5.2.1 Jubilaciones Sector Central
- 5.2.5.9 Otras Pensiones y Jubilaciones
- 5.2.5.9.1 Otras Pensiones y Jubilaciones Sector Central

5.2.6 Transferencias a Fideicomisos, Mandatos y Contratos Análogos

- 5.2.6.1 Transferencias a Fideicomisos, Mandatos y Contratos Análogos al Gobierno
- 5.2.6.1.1 Transferencias a Fideicomisos, Mandatos y Contratos Análogos al Gobierno Sector Central
- 5.2.6.2 Transferencias a Fideicomisos, Mandatos y Contratos Análogos a Entidades Paraestatales
- 5.2.6.2.1 Transferencias a Fideicomisos, Mandatos y Contratos Análogos a Entidades Paraestatales Sector Central

5.2.7 Transferencias a la Seguridad Social

- 5.2.7.1 Transferencias por Obligaciones de Ley
- 5.2.7.1.1 Transferencias por Obligaciones de Ley Sector Central

5.2.8 Donativos

- 5.2.8.1 Donativos a Instituciones sin Fines de Lucro
- 5.2.8.1.1 Donativos a Instituciones sin Fines de Lucro Sector Central
- 5.2.8.2 Donativos a Entidades Federativas y Municipios
- 5.2.8.2.1 Donativos a Entidades Federativas y Municipios Sector Central
- 5.2.8.3 Donativos a Fideicomiso, Mandatos y Contratos Análogos Privados
- 5.2.8.3.1 Donativos a Fideicomiso, Mandatos y Contratos Análogos Privados Sector Central
- 5.2.8.4 Donativos a Fideicomiso, Mandatos y Contratos Análogos Estatales
- 5.2.8.4.1 Donativos a Fideicomiso, Mandatos y Contratos Análogos Estatales Sector Central
- 5.2.8.5 Donativos Internacionales
- 5.2.8.5.1 Donativos Internacionales Sector Central

5.2.9 Transferencias al Exterior

- 5.2.9.1 Transferencias al Exterior a Gobiernos Extranjeros y Organismos Internacionales
- 5.2.9.1.1 Transferencias al Exterior a Gobiernos Extranjeros y Organismos Internacionales Sector Central



FECHA DE VIGENCIA		
01	06	2022

PLAN DE CUENTAS
LISTA DE CUENTAS DEL PODER EJECUTIVO

- 5.2.9.2 Transferencias al Sector Privado Externo
- 5.2.9.2.1 Transferencias al Sector Privado Externo Sector Central

5.3 PARTICIPACIONES Y APORTACIONES

5.3.1 Participaciones

- 5.3.1.1 Participaciones de la Federación a Entidades Federativas y Municipios
- 5.3.1.1.1 Participaciones de la Federación a Entidades Federativas y Municipios Sector Central
- 5.3.1.2 Participaciones de las Entidades Federativas a los Municipios
- 5.3.1.2.1 Participaciones de las Entidades Federativas a los Municipios Sector Central

5.3.2 Aportaciones

- 5.3.2.1 Aportaciones de la Federación a Entidades Federativas y Municipios
- 5.3.2.1.1 Aportaciones de la Federación a Entidades Federativas y Municipios Sector Central
- 5.3.2.2 Aportaciones de las Entidades Federativas a los Municipios
- 5.3.2.2.1 Aportaciones de las Entidades Federativas a los Municipios Sector Central

5.3.3 Convenios

- 5.3.3.1 Convenios de Reasignación
- 5.3.3.1.1 Convenios de Reasignación Sector Central
- 5.3.3.2 Convenios de Descentralización y Otros
- 5.3.3.2.1 Convenios de Descentralización y Otros Sector Central

5.4 INTERESES, COMISIONES Y OTROS GASTOS DE LA DEUDA PÚBLICA

5.4.1 Intereses de la Deuda Pública

- 5.4.1.1 Intereses de la Deuda Pública Interna
- 5.4.1.1.1 Intereses de la Deuda Pública Interna Sector Central
- 5.4.1.2 Intereses de la Deuda Pública Externa
- 5.4.1.2.1 Intereses de la Deuda Pública Externa Sector Central

5.4.2 Comisiones de la Deuda Pública

- 5.4.2.1 Comisiones de la Deuda Pública Interna
- 5.4.2.1.1 Comisiones de la Deuda Pública Interna Sector Central



FECHA DE VIGENCIA		
01	06	2022

PLAN DE CUENTAS
LISTA DE CUENTAS DEL PODER EJECUTIVO

- 5.4.2.2 Comisiones de la Deuda Pública Externa
- 5.4.2.2.1 Comisiones de la Deuda Pública Externa Sector Central

5.4.3 Gastos de la Deuda Pública

- 5.4.3.1 Gastos de la Deuda Pública Interna
 - 5.4.3.1.1 Gastos de la Deuda Pública Interna Sector Central
- 5.4.3.2 Gastos de la Deuda Pública Externa
 - 5.4.3.2.1 Gastos de la Deuda Pública Externa Sector Central

5.4.4 Costo por Coberturas

- 5.4.4.1 Costo por Coberturas
 - 5.4.4.1.1 Costo por Coberturas Sector Central

5.4.5 Apoyos Financieros

- 5.4.5.1 Apoyos Financieros a Intermediarios
 - 5.4.5.1.1 Apoyos Financieros a Intermediarios Sector Central
- 5.4.5.2 Apoyo Financieros a Ahorradores y Deudores del Sistema Financiero Nacional
 - 5.4.5.2.1 Apoyo Financieros a Ahorradores y Deudores del Sistema Financiero Nacional Sector Central

5.5 *OTROS GASTOS Y PÉRDIDAS EXTRAORDINARIAS*

5.5.1 Estimaciones, Depreciaciones, Deterioros, Obsolescencia y Amortizaciones

- 5.5.1.1 Estimaciones de Pérdida por Deterioro de Activos Circulantes
 - 5.5.1.1.1 Estimaciones de Pérdida por Deterioro de Activos Circulantes Sector Central
- 5.5.1.2 Estimaciones de Pérdida por Deterioro de Activos no Circulantes
 - 5.5.1.2.1 Estimaciones de Pérdida por Deterioro de Activos no Circulantes Sector Central
- 5.5.1.3 Depreciación de Bienes Inmuebles
 - 5.5.1.3.1 Depreciación de Bienes Inmuebles Sector Central
- 5.5.1.4 Depreciación de Infraestructura
 - 5.5.1.4.1 Depreciación de Infraestructura Sector Central
- 5.5.1.5 Depreciación de Bienes Muebles
 - 5.5.1.5.1 Depreciación de Bienes Muebles Sector Central
- 5.5.1.6 Deterioro de Bienes
 - 5.5.1.6.1 Deterioro de Bienes Sector Central



FECHA DE VIGENCIA		
01	06	2022

PLAN DE CUENTAS

LISTA DE CUENTAS DEL PODER EJECUTIVO

- 5.5.1.7 Amortización de Activos Intangibles
 - 5.5.1.7.1 Amortización de Activos Intangibles Sector Central
 - 5.5.1.8 Disminución de Bienes por pérdida u obsolescencia
 - 5.5.1.8.1 Disminución de Bienes por pérdida u obsolescencia Sector Central
- 5.5.2 Provisiones
 - 5.5.2.1 Provisiones de Pasivos a Corto Plazo
 - 5.5.2.1.1 Provisiones de Pasivos a Corto Plazo Sector Central
 - 5.5.2.2 Provisiones de Pasivos a Largo Plazo
 - 5.5.2.2.1 Provisiones de Pasivos a Largo Plazo Sector Central
- 5.5.3 Disminución de Inventarios
 - 5.5.3.1 Disminución de Inventarios de Mercancías para Venta
 - 5.5.3.1.1 Disminución de Inventarios de Mercancías para Venta Sector Central
 - 5.5.3.2 Disminución de Inventarios de Mercancías Terminadas
 - 5.5.3.2.1 Disminución de Inventarios de Mercancías Terminadas Sector Central
 - 5.5.3.3 Disminución de Inventarios de Mercancías en Proceso de Elaboración
 - 5.5.3.3.1 Disminución de Inventarios de Mercancías en Proceso de Elaboración Sector Central
 - 5.5.3.4 Disminución de Inventarios de Materias Primas, Materiales y Suministros para Producción
 - 5.5.3.4.1 Disminución de Inventarios de Materias Primas, Materiales y Suministros para Producción Sector Central
 - 5.5.3.5 Disminución de Almacén de Materiales y Suministros de Consumo
 - 5.5.3.5.1 Disminución de Almacén de Materiales y Suministros de Consumo Sector Central
- 5.5.9 Otros Gastos
 - 5.5.9.1 Gastos de Ejercicios Anteriores
 - 5.5.9.1.1 Gastos de Ejercicios Anteriores Sector Central
 - 5.5.9.2 Pérdidas por Responsabilidades
 - 5.5.9.2.1 Pérdidas por Responsabilidades Sector Central
 - 5.5.9.3 Bonificaciones y Descuentos Otorgados
 - 5.5.9.3.1 Bonificaciones y Descuentos Otorgados Sector Central
 - 5.5.9.4 Diferencias por Tipo de Cambio Negativas
 - 5.5.9.4.1 Diferencias por Tipo de Cambio Negativas Sector Central
 - 5.5.9.5 Diferencias de Cotizaciones Negativas en Valores Negociables
 - 5.5.9.5.1 Diferencias de Cotizaciones Negativas en Valores Negociables Sector Central



FECHA DE VIGENCIA		
01	06	2022

PLAN DE CUENTAS
LISTA DE CUENTAS DEL PODER EJECUTIVO

- 5.5.9.6 Resultado por Posición Monetaria
- 5.5.9.6.1 Resultado por Posición Monetaria Sector Central
- 5.5.9.7 Pérdidas por Participación Patrimonial
- 5.5.9.7.1 Pérdidas por Participación Patrimonial Sector Central
- 5.5.9.8 Diferencias por Reestructuración de Deuda Pública Negativas
- 5.5.9.8.1 Diferencias por Reestructuración de Deuda Pública Negativas Sector Central
- 5.5.9.9 Otros Gastos Varios
- 5.5.9.9.1 Otros Gastos Varios Sector Central

5.6 INVERSIÓN PÚBLICA

- 5.6.1 Inversión Pública no Capitalizable
 - 5.6.1.1 Construcción en Bienes no Capitalizable
 - 5.6.1.1.1 Construcción en Bienes no Capitalizable Sector Central

6 CUENTAS DE CIERRE CONTABLE

- 6.1 *RESUMEN DE INGRESOS Y GASTOS*
 - 6.1.1 *RESUMEN DE INGRESOS Y GASTOS SECTOR CENTRAL*
- 6.2 *AHORRO DE LA GESTIÓN*
 - 6.2.1 *AHORRO DE LA GESTIÓN SECTOR CENTRAL*
- 6.3 *DESAHORRO DE LA GESTIÓN*
 - 6.3.1 *DESAHORRO DE LA GESTIÓN SECTOR CENTRAL*

7¹ CUENTAS DE ORDEN CONTABLES

7.1 VALORES

- 7.1.1 Valores en Custodia
 - 7.1.1.1 Valores en Custodia Sector Central
- 7.1.2 Custodia de Valores
 - 7.1.2.1 Custodia de Valores Sector Central
- 7.1.3 Instrumentos de Crédito Prestados a Formadores de Mercado
 - 7.1.3.1 Instrumentos de Crédito Prestados a Formadores de Mercado Sector Central

¹ Las cuentas de orden contables señaladas, son las mínimas necesarias, se podrán aperturar otras, de acuerdo con las necesidades de los entes públicos.



FECHA DE VIGENCIA		
01	06	2022

PLAN DE CUENTAS

LISTA DE CUENTAS DEL PODER EJECUTIVO

- 7.1.4 Préstamo de Instrumentos de Crédito a Formadores de Mercado y su Garantía
- 7.1.4.1 Préstamo de Instrumentos de Crédito a Formadores de Mercado y su Garantía Sector Central
- 7.1.5 Instrumentos de Crédito Recibidos en Garantía de los Formadores de Mercado
- 7.1.5.1 Instrumentos de Crédito Recibidos en Garantía de los Formadores de Mercado Sector Central
- 7.1.6 Garantía de Créditos Recibidos de los Formadores de Mercado
- 7.1.6.1 Garantía de Créditos Recibidos de los Formadores de Mercado Sector Central

7.2 EMISIÓN DE OBLIGACIONES

- 7.2.1 Autorización para la Emisión de Bonos, Títulos y Valores de la Deuda Pública Interna
- 7.2.1.1 Autorización para la Emisión de Bonos, Títulos y Valores de la Deuda Pública Interna Sector Central
- 7.2.2 Autorización para la Emisión de Bonos, Títulos y Valores de la Deuda Pública Externa
- 7.2.2.1 Autorización para la Emisión de Bonos, Títulos y Valores de la Deuda Pública Externa Sector Central
- 7.2.3 Emisiones Autorizadas de la Deuda Pública Interna y Externa
- 7.2.3.1 Emisiones Autorizadas de la Deuda Pública Interna y Externa Sector Central
- 7.2.4 Suscripción de Contratos de Préstamos y Otras Obligaciones de la Deuda Pública Interna
- 7.2.4.1 Suscripción de Contratos de Préstamos y Otras Obligaciones de la Deuda Pública Interna Sector Central
- 7.2.5 Suscripción de Contratos de Préstamos y Otras Obligaciones de la Deuda Pública Externa
- 7.2.5.1 Suscripción de Contratos de Préstamos y Otras Obligaciones de la Deuda Pública Externa Sector Central
- 7.2.6 Contratos de Préstamos y Otras Obligaciones de la Deuda Pública Interna y Externa
- 7.2.6.1 Contratos de Préstamos y Otras Obligaciones de la Deuda Pública Interna y Externa Sector Central

7.3 AVALES Y GARANTÍAS

- 7.3.1 Avales Autorizados
- 7.3.1.1 Avales Autorizados Sector Central
- 7.3.2 Avales Firmados
- 7.3.2.1 Avales Firmados Sector Central
- 7.3.3 Fianzas y Garantías Recibidas por Deudas a Cobrar
- 7.3.3.1 Fianzas y Garantías Recibidas por Deudas a Cobrar Sector Central
- 7.3.4 Fianzas y Garantías Recibidas
- 7.3.4.1 Fianzas y Garantías Recibidas Sector Central
- 7.3.5 Fianzas Otorgadas para Respalda Obligaciones no Fiscales del Gobierno
- 7.3.5.1 Fianzas Otorgadas para Respalda Obligaciones no Fiscales del Gobierno Sector Central



FECHA DE VIGENCIA		
01	06	2022

PLAN DE CUENTAS
LISTA DE CUENTAS DEL PODER EJECUTIVO

- 7.3.6 Fianzas Otorgadas del Gobierno para Respaldo Obligaciones no Fiscales
- 7.3.6.1 Fianzas Otorgadas del Gobierno para Respaldo Obligaciones no Fiscales Sector Central

7.4 JUICIOS

- 7.4.1 Demandas Judiciales en Proceso de Resolución
- 7.4.1.1 Demandas Judiciales en Proceso de Resolución Sector Central
- 7.4.2 Resolución de Demandas en Proceso Judicial
- 7.4.2.1 Resolución de Demandas en Proceso Judicial Sector Central

7.5 INVERSIÓN MEDIANTE PROYECTOS PARA PRESTACIÓN DE SERVICIOS (PPS) Y SIMILARES

- 7.5.1 Contratos para Inversión Mediante Proyectos para Prestación de Servicios (PPS) y Similares
- 7.5.1.1 Contratos para Inversión Mediante Proyectos para Prestación de Servicios (PPS) y Similares Sector Central
- 7.5.2 Inversión Pública Contratada Mediante Proyectos para Prestación de Servicios (PPS) y Similares
- 7.5.2.1 Inversión Pública Contratada Mediante Proyectos para Prestación de Servicios (PPS) y Similares Sector Central

7.6 BIENES CONCESIONADOS O EN COMODATO

- 7.6.1 Bienes Bajo Contrato en Concesión
- 7.6.1.1 Bienes Bajo Contrato en Concesión Sector Central
- 7.6.2 Contrato de Concesión por Bienes
- 7.6.2.1 Contrato de Concesión por Bienes Sector Central
- 7.6.3 Bienes Bajo Contrato en Comodato
- 7.6.3.1 Bienes Bajo Contrato en Comodato Sector Central
- 7.6.4 Contrato de Comodato por Bienes
- 7.6.4.1 Contrato de Comodato por Bienes Sector Central

8 CUENTAS DE ORDEN PRESUPUESTARIAS

8.1 LEY DE INGRESOS

- 8.1.1 Ley de Ingresos Estimada
- 8.1.1.1 Ley de Ingresos Estimada Sector Central
- 8.1.2 Ley de Ingresos por Ejecutar
- 8.1.2.1 Ley de Ingresos por Ejecutar Sector Central
- 8.1.3 Modificaciones a la Ley de Ingresos Estimada
- 8.1.3.1 Modificaciones a la Ley de Ingresos Estimada Sector Central



FECHA DE VIGENCIA		
01	06	2022

PLAN DE CUENTAS
LISTA DE CUENTAS DEL PODER EJECUTIVO

- 8.1.4 Ley de Ingresos Devengada
 - 8.1.4.1 Ley de Ingresos Devengada Sector Central
- 8.1.5 Ley de Ingresos Recaudada
 - 8.1.5.1 Ley de Ingresos Recaudada Sector Central

8.2 PRESUPUESTO DE EGRESOS

- 8.2.1 Presupuesto de Egresos Aprobado
 - 8.2.1.1 Presupuesto de Egresos Aprobado Sector Central
- 8.2.2 Presupuesto de Egresos por Ejercer
 - 8.2.2.1 Presupuesto de Egresos por Ejercer Sector Central
- 8.2.3 Modificaciones al Presupuesto de Egresos Aprobado
 - 8.2.3.1 Modificaciones al Presupuesto de Egresos Aprobado Sector Central
- 8.2.4 Presupuesto de Egresos Comprometido
 - 8.2.4.1 Presupuesto de Egresos Comprometido Sector Central
- 8.2.5 Presupuesto de Egresos Devengado
 - 8.2.5.1 Presupuesto de Egresos Devengado Sector Central
- 8.2.6 Presupuesto de Egresos Ejercido
 - 8.2.6.1 Presupuesto de Egresos Ejercido Sector Central
- 8.2.7 Presupuesto de Egresos Pagado
 - 8.2.7.1 Presupuesto de Egresos Pagado Sector Central

9 CUENTAS DE CIERRE PRESUPUESTARIO

9.1 SUPERÁVIT FINANCIERO

9.1.1 SUPERÁVIT FINANCIERO SECTOR CENTRAL

9.2 DÉFICIT FINANCIERO

9.2.1 DÉFICIT FINANCIERO SECTOR CENTRAL

9.3 ADEUDOS DE EJERCICIOS FISCALES ANTERIORES

9.3.1 ADEUDOS DE EJERCICIOS FISCALES ANTERIORES SECTOR CENTRAL

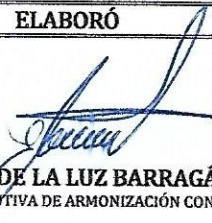
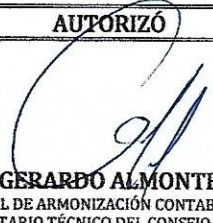
ELABORÓ	AUTORIZÓ
 L.C.P. ELIZABETH DE LA LUZ BARRAGÁN VARGAS DIRECTORA EJECUTIVA DE ARMONIZACIÓN CONTABLE	 MTRO. GERARDO ALMONTE LÓPEZ DIRECTOR GENERAL DE ARMONIZACIÓN CONTABLE Y RENDICIÓN DE CUENTAS Y SECRETARIO TÉCNICO DEL CONSEJO DE ARMONIZACIÓN CONTABLE DE LA CIUDAD DE MÉXICO