



GOBIERNO DE LA
CIUDAD DE MÉXICO

SECRETARÍA DE
ADMINISTRACIÓN Y FINANZAS

MATRICES DE INDICADORES PARA RESULTADOS

2021





GOBIERNO DE LA
CIUDAD DE MÉXICO

SECRETARÍA DE
ADMINISTRACIÓN Y FINANZAS

SECTOR 01

JEFATURA

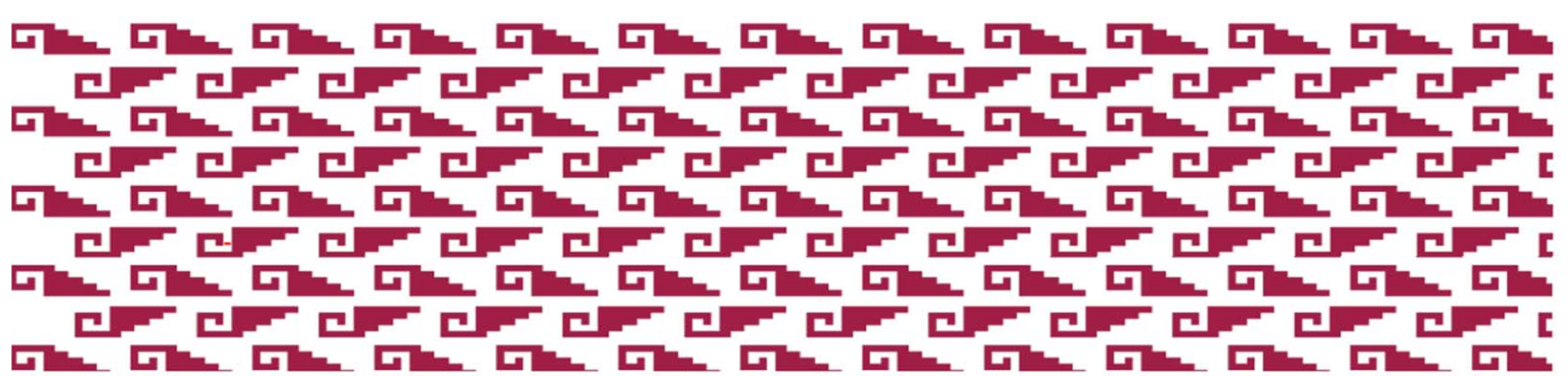



Matriz de Indicadores para Resultados												
EJERCICIO FISCAL 2021												
DATOS DEL PROGRAMA												
Alineación Programa de Gobierno 2019- 2024			Eje 6. Ciencia, Innovación y Transparencia Sub Eje 6.3 Gobierno Abierto Sub subeje 6.3.2 Controles al ejercicio de gobierno			Alineación al Objetivo del Desarrollo Sostenible			16. Paz, Justicia e Instituciones sólidas			
Programa presupuestario		0001 Actividades de apoyo a la función pública y buen gobierno		Unidad Responsable		Agencia Digital de Innovación Pública						
Clasificación Funcional												
Finalidad	2		Función	3		Subfunción	2		Actividad Institucional	1		
RESULTADOS												
Nivel	Objetivos	Nombre del Indicador	Definición	Método de cálculo	Unidad de medida	Tipo-Dimensión-Frecuencia	Meta Anual			Medios de Verificación	Supuestos	
							Indicador	Numerador	Denominador			
Fin	Desarrollar mecanismos tecnológicos que coadyuven en el control y monitoreo del ejercicio del gobierno y la transparencia en la rendición de cuentas.	Acciones para el desarrollo de herramientas tecnológicas	Es la relación de las acciones a efectuarse para el desarrollo de las herramientas tecnológicas, programas anualmente	Número de acciones para el desarrollo / Número meta de acciones anuales	Acciones	Anual	1	2	2	Expedientes de programación anual	Se implementan más acciones para la mejora continua	
Propósito	Las Alcaldías, Dependencias, Órganos Desconcentrados y Entidades de la Administración Pública de Ciudad de México, que cuenten con herramientas tecnológicas adecuadas para llevar a cabo una planeación estratégica orientada a la toma de decisiones	Porcentaje de documentos elaborados de seguimiento de programas estratégicos	Corresponde a la proporción de documentos elaborados del seguimiento de las acciones programadas, respecto al total programado	Número de documentos elaborados / Meta anual	Documentos	Anual	1.00	25.00	25.00	Expedientes Internos de la CGPI	Se da seguimiento puntual a los programas, acciones y/o proyectos estratégicos	
Componente	Documentos reportados con los avances del desarrollo de plataformas de seguimiento	Porcentaje de documentos elaborados con reporte de avances de entrega de herramientas	Documentos elaborados con respecto al total establecido en la meta anual	Número de documentos elaborados / Meta anual	Documentos	Trimestral	1.00	6.00	6.00	Expedientes Internos de la CGPI	Se entregan los avances de acuerdo a lo establecido con las dependencias	
	Documentos reportados con los avances del seguimiento de programas	Porcentaje de documentos elaborados con reporte de avances del proceso de seguimiento	Documentos elaborados con respecto al total establecido en la meta anual	Número de documentos elaborados / Meta anual	Documentos	Trimestral	1.00	19.00	19.00	Expedientes Internos de la CGPI	Se elabora el Informe de acuerdo a lo establecido en el proceso.	
Actividad	Desarrollo y actualización de aplicaciones móviles y paneles de control para diferentes entes del Gobierno de la Ciudad de México con el objetivo de sistematizar y eficientar las acciones en territorio de los mismos, garantizando un mejor control y seguimiento de los programas o proyectos prioritarios de las dependencias.	Acciones para la ejecución de proyectos	Se refiere al conjunto de acciones identificadas para la ejecución de los proyectos	Número de acciones para el desarrollo / Número meta de acciones anuales	Acciones	Trimestral	1	5	5	Calendarios de desarrollo de programas, expedientes internos, sitios web, aplicaciones, manuales de información.	Las dependencias de acuerdo a sus necesidades, solicitan mejoras en las herramientas desarrolladas	
	Integración y revisión de información en las plataformas desarrolladas, en coordinación con los diferentes entes del Gobierno de la Ciudad de México, para el Informe Anual y otros.	Acciones para la realización del proceso	Establece el número de acciones a realizar respecto con el total programado	Número de acciones del proceso/ Número meta de acciones anuales	Acciones	Trimestral	1	10	10	Calendarios del proceso de integración, capacitaciones, expedientes internos, manuales de información, plataforma web.	Las dependencias asisten en hora y fecha asignada a las capacitaciones programadas y mantienen comunicación para el desarrollo del proceso	



GOBIERNO DE LA
CIUDAD DE MÉXICO

SECRETARÍA DE
ADMINISTRACIÓN Y FINANZAS

SECTOR 02

GOBIERNO

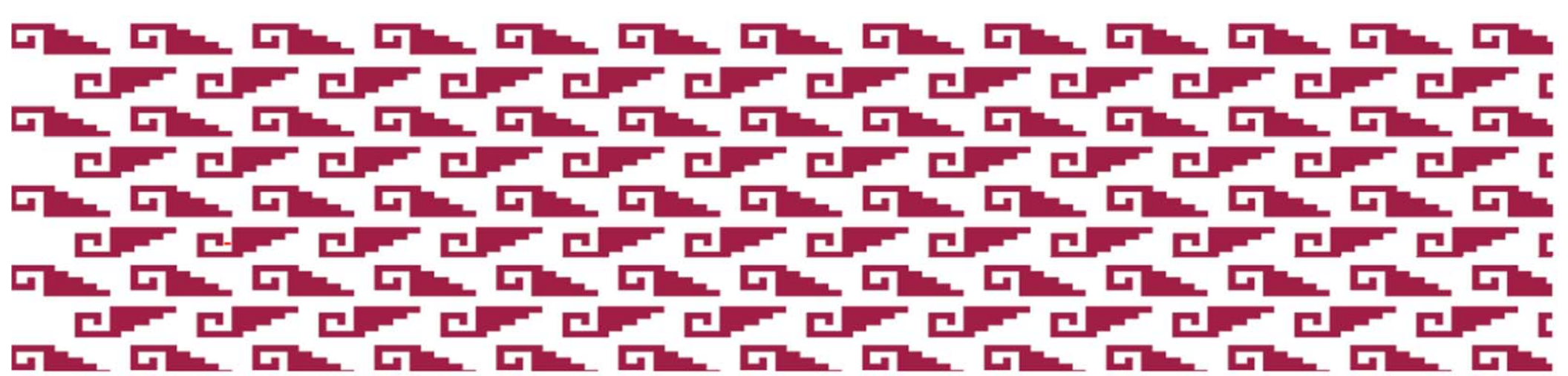



Matriz de Indicadores para Resultados

EJERCICIO FISCAL 2021

DATOS DEL PROGRAMA

Alineación Programa de Gobierno 2019- 2024		Eje 5. Cero Agresión y Más Seguridad			Alineación al Objetivo del Desarrollo Sostenible			16 paz, justicia e instituciones sólidas	
Programa presupuestario	E118		Acciones policiales y prevención del delito		Unidad Responsable	Dirección General de Movilidad, Seguridad Pública y Atención Ciudadana			
Clasificación Funcional									
Finalidad	1 gobierno	Función	7 Asuntos de orden Público y de Seguridad Interior	Subfunción	1 Policía	Actividad Institucional	063 Prevención de la Violencia y el delito		

RESULTADOS

Nivel	Objetivos	Nombre del Indicador	Definición	Método de cálculo	Unidad de medida	Tipo-Dimensión-Frecuencia	Meta Anual			Medios de Verificación	Supuestos
							Indicador	Numerador	Denominador		
Fin	Enfrentar a la delincuencia de manera sistémica para disuadir la comisión de delitos.	Prevención del delito	Que la ciudadanía cuente con la libertad y tranquilidad necesaria para poder realizar sus actividades habituales y que tenga certeza en recibir atención y protección.	Incentivar actividades formativas artísticas y/o culturales para la sociedad que involucren contenido de prevención social de la violencia y la delincuencia	recorridos	Trimestral				Sistema de evaluación ciudadano de la policía auxiliar mediante encuestas que indiquen el grado de presencia en sus colonias, su disposición y efectividad en el servicio de vigilancia y seguridad.	Disminución de los delitos cometidos en La Magdalena Conteras
Propósito	Apoyar la investigación y operación policial para que aumente significativamente el número de delincuentes capturados, consignados, sentenciado y sancionados con penas adecuadas al tipo de delito cometido.		Que la ciudadanía cuente con la libertad y tranquilidad necesaria para poder realizar sus actividades habituales y que tenga certeza en recibir atención y protección.	Estudios delictivos, en relación a los casos denunciados y el índice de confianza en las autoridades de justicia, teniendo en cuenta, la cantidad de casos atendidos por la Coordinación la Seguridad Ciudadana de la demarcación	capacitación	Trimestral				Sistema de evaluación ciudadano de la policía auxiliar mediante encuestas que indiquen el grado de presencia en sus colonias, su disposición y efectividad en el servicio de vigilancia y seguridad.	Disminución de los delitos cometidos en La Magdalena Conteras
Componente	Fortalecer la implementación de políticas públicas en materia de prevención de la violencia y el delito		Que la ciudadanía cuente con la libertad y tranquilidad necesaria para poder realizar sus actividades habituales y que tenga certeza en recibir atención y protección.	Incentivar actividades formativas artísticas y/o culturales para la sociedad que involucren contenido de prevención social de la violencia y la delincuencia		Trimestral				Sistema de evaluación ciudadano de la policía auxiliar mediante encuestas que indiquen el grado de presencia en sus colonias, su disposición y efectividad en el servicio de vigilancia y seguridad.	Disminución de los delitos cometidos en La Magdalena Conteras



Matriz de Indicadores para Resultados

EJERCICIO FISCAL 2021

DATOS DEL PROGRAMA

Alineación Programa de Gobierno 2019- 2024		Eje 5. Cero Agresión y Más Seguridad			Alineación al Objetivo del Desarrollo Sostenible			16 paz, justicia e instituciones sólidas	
Programa presupuestario	E118		Acciones policiales y prevención del delito		Unidad Responsable	Dirección General de Movilidad, Seguridad Pública y Atención Ciudadana			
Clasificación Funcional									
Finalidad	1 gobierno	Función	7 Asuntos de orden Público y de Seguridad Interior	Subfunción	1 Policía	Actividad Institucional	063 Prevención de la Violencia y el delito		

RESULTADOS

Nivel	Objetivos	Nombre del Indicador	Definición	Método de cálculo	Unidad de medida	Tipo-Dimensión-Frecuencia	Meta Anual			Medios de Verificación	Supuestos
							Indicador	Numerador	Denominador		
Componente	Fortalecer las capacidades tecnológicas		Que la ciudadanía cuente con la libertad y tranquilidad necesaria para poder realizar sus actividades habituales y que tenga certeza en recibir atención y protección.	Instalar videocámaras de vigilancia, privilegiando las zonas escolares, los edificios públicos, las áreas bancarias y comerciales, las entradas y salidas de la Alcaldía y en general, las zonas más visitadas por la población.		Trimestral				Sistema de evaluación ciudadano de la policía auxiliar mediante encuestas que indiquen el grado de presencia en sus colonias, su disposición y efectividad en el servicio de vigilancia y seguridad.	Disminución de los delitos cometidos en La Magdalena Conteras
Componente	Permitir que las instituciones de seguridad mantengan un intercambio seguro de la información en la generación de inteligencia, prevención y persecución del delito.		Que la ciudadanía cuente con la libertad y tranquilidad necesaria para poder realizar sus actividades habituales y que tenga certeza en recibir atención y protección.	Fortalecer la capacidad institucional de la Alcaldía, para poder generar entornos que favorezcan la convivencia de la ciudadanía y las áreas de seguridad		Trimestral				Sistema de evaluación ciudadano de la policía auxiliar mediante encuestas que indiquen el grado de presencia en sus colonias, su disposición y efectividad en el servicio de vigilancia y seguridad.	Disminución de los delitos cometidos en La Magdalena Conteras
Componente	Capacitación de elementos de la fuerza de reacción con la finalidad de intensificar las actividades de prevención, combate y persecución de delitos específicos.		Que la ciudadanía cuente con la libertad y tranquilidad necesaria para poder realizar sus actividades habituales y que tenga certeza en recibir atención y protección.	Estudios delictivos, en relación a los casos denunciados y el índice de confianza en las autoridades de justicia, teniendo en cuenta, la cantidad de casos atendidos por la Coordinación la Seguridad Ciudadana de la demarcación		Trimestral				Sistema de evaluación ciudadano de la policía auxiliar mediante encuestas que indiquen el grado de presencia en sus colonias, su disposición y efectividad en el servicio de vigilancia y seguridad.	Disminución de los delitos cometidos en La Magdalena Conteras



Matriz de Indicadores para Resultados

EJERCICIO FISCAL 2021

DATOS DEL PROGRAMA

Alineación Programa de Gobierno 2019- 2024		1.2 Derecho a la Salud		Alineación al Objetivo del Desarrollo Sostenible			3- Salud y Bienestar	
Programa presupuestario		E127 Prevención y Control de Enfermedades		Unidad Responsable		Alcaldía La Magdalena Contreras		
Clasificación Funcional								
Finalidad	2. Desarrollo Social	Función	3. Salud	Subfunción	5. Protección social en salud.	Actividad Institucional	064. Prevención y Promoción de la Salud.	

RESULTADOS

Nivel	Objetivos	Nombre del Indicador	Definición	Método de cálculo	Unidad de medida	Tipo-Dimensión-Frecuencia	Meta Anual			Medios de Verificación	Supuestos
							Indicador	Numerador	Denominador		
Fin	Contribuir a reducir la carencia por acceso a la salud en la población habitante de la Demarcación Territorial de La Magdalena Contreras.	Porcentaje de población con carencia por acceso a la salud Cobertura de población objetivo en la Demarcación	Porcentaje de población con carencia por acceso a la salud Cobertura de población objetivo en la Demarcación	Datos de INEGI (ENH) y CONEVAL Población atendida / Población Objetivo * 100	Porcentaje	Anual	Datos estadísticos	Población atendida	100	Indicadores INEGI Coneval	Baja participación Social
Propósito	Población habitante de la Demarcación Territorial ejerce su Derecho a la Salud en los ámbitos de Prevención, mantenimiento y prevención.	Porcentaje de beneficiarios integrados a los servicios de salud.	Porcentaje de beneficiarios integrados a los servicios de salud.	Población atendida / Población Objetivo * 100	Porcentaje	Anual	Población Atendida	Población Objetivo	100.00	Padrones de Beneficiarios	Baja participación Social
Componente	Provisión de servicios y Entrega de Apoyos.	Porcentaje de servicios y apoyos entregados efectivamente.	Porcentaje de servicios y apoyos entregados efectivamente.	Población integrada a Acciones / Metas físicas * 100	Porcentaje	Semestral	Población integrada	Metas Físicas	100.00	Padrones de Beneficiarios	Baja participación Social
Actividad	Servicios y Apoyos.entregados	Entrega de Apoyos	Porcentaje de apoyos entregados efectivamente	Apoyos entregados/ Metas físicas * 100	Porcentaje	Semestral	Apoyos entregados	Metas Físicas	100	Padrones de Beneficiarios	Baja participación Social



Matriz de Indicadores para Resultados

EJERCICIO FISCAL 2021

DATOS DEL PROGRAMA

Alineación Programa de Gobierno 2019- 2024		1.6 Derecho a la igualdad e inclusión			Alineación al Objetivo del Desarrollo Sostenible			10- Reducción de desigualdades			
Programa presupuestario		E144 Apoyo Integral para Mujeres Embarazadas y Madres en Situación de Vulnerabilidad			Unidad Responsable		Alcaldía La Magdalena Contreras				
Clasificación Funcional											
Finalidad	2. Desarrollo Social	Función	7. Otros asuntos sociales	Subfunción	1. Otros asuntos sociales	Actividad Institucional	244. Apoyos y Servicios Sociales				
RESULTADOS											
Nivel	Objetivos	Nombre del Indicador	Definición	Método de cálculo	Unidad de medida	Tipo-Dimensión-Frecuencia	Meta Anual			Medios de Verificación	Supuestos
							Indicador	Numerador	Denominador		
Fin	Contribuir al ejercicio efectivo de los Derechos al Acceso a la justicia, a Una vida libre de violencia y a la Educación sexual y reproductiva en las mujeres en situación de vulnerabilidad de La Magdalena Contreras	Porcentaje de mujeres en situación de vulnerabilidad.	Porcentaje de mujeres en situación de vulnerabilidad.	Datos de INEGI (ENH) y CONEVAL Población atendida / Población Objetivo * 100	Porcentaje	Anual	Datos estadísticos	Población atendida	100	Indicadores INEGI Coneval	Baja participación Social
Propósito	Generar condiciones para que las mujeres disfruten de Derechos al Acceso a la justicia, a Una vida libre de violencia y a la Educación sexual y reproductiva, satisfactorios	Cobertura de población objetivo en la Demarcación.	Cobertura de población objetivo en la Demarcación.	Población atendida / Población Objetivo * 100	Porcentaje	Anual	Población Atendida	Población Objetivo	100.00	Padrones de Beneficiarios	Baja participación Social
Componente	Brindar apoyos de servicios o transferencias a mujeres.	Apoyos de servicios, monetarios y/o en especie	Porcentaje de beneficiarios integrados a las Acciones Sociales	Población integrada a Acciones / Metas físicas * 100	Porcentaje	Semestral	Población integrada	Metas Físicas	100.00	Padrones de Beneficiarios	Baja participación Social
Actividad	Entrega de Apoyos	Entrega de Apoyos	Porcentaje de apoyos entregados efectivamente	Apoyos entregados/ Metas físicas * 100	Porcentaje	Semestral	Apoyos entregados	Metas Físicas	100	Padrones de Beneficiarios	Baja participación Social



Matriz de Indicadores para Resultados

EJERCICIO FISCAL 2021

DATOS DEL PROGRAMA

Alineación Programa de Gobierno 2019- 2024		2. Ciudad Sustentable			Alineación al Objetivo del Desarrollo Sostenible				Desarrollo económico sustentable e incluyente y generación de empleo		
Programa presupuestario					Unidad Responsable		La Alcaldía La Magdalena Contreras				
Clasificación Funcional											
Finalidad		Desarrollo Económico	Función	Agropecuaria, silvicultura, pesca y caza	Subfunción		Agropecuaria		Actividad Institucional		Fomento Agropecuario
RESULTADOS											
Nivel	Objetivos	Nombre del Indicador	Definición	Método de cálculo	Unidad de medida	Tipo-Dimensión-Frecuencia	Meta Anual			Medios de Verificación	Supuestos
							Indicador	Numerador	Denominador		
Fin	Fortalecer y fomentar las actividades productivas del sector agropecuario	Fomento Agropecuario	Brindar apoyos a los productores agropecuarios.	% = número de apoyos del período / número de apoyo a lo programado al año X 100.	Apoyo	Trimestralmente	1	600	600	La información se localiza en los archivos de la J.U.D. De Productores Locales y Fomento Cooperativo.	Condiciones climatológicas, falta de combustible suficiente, vehículos y factores políticos, sociales y económicos.
Propósito	Proteger y conservar los espacios rurales y los recursos naturales del suelo de conservación ecológica, a través de las actividades productivas	Fomento Agropecuario	Brindar apoyos a los productores agropecuarios.	% = número de apoyos del período / número de apoyo a lo programado al año X 100.	Apoyo	Trimestralmente	1	600	600	La información se localiza en los archivos de la J.U.D. De Productores Locales y Fomento Cooperativo.	Condiciones climatológicas, falta de combustible suficiente, vehículos y factores políticos, sociales y económicos.
Componente	Realizar labores de cultivo con personal de campo y maquinaria agrícola	Fomento Agropecuario	Brindar apoyos a los productores agropecuarios con personal de campo y maquinaria agrícola	% = número de apoyos del período / número de apoyo a lo programado al año X 100.	Apoyo	Trimestralmente	100.0%	400	400	La información se localiza en los archivos de la J.U.D. De Productores Locales y Fomento Cooperativo.	Condiciones climatológicas, falta de combustible suficiente, vehículos y factores políticos, sociales y económicos.
Componente	Llevar acabo apoyos a los productores agrícolas con insumos agropecuarios	Fomento Agropecuario	Brindar apoyos a los productores agropecuarios con insumos agropecuarios	% = número de apoyos del período / número de apoyo a lo programado al año X 100.	Apoyo	Trimestralmente	100.0%	200	200	La información se localiza en los archivos de la J.U.D. De Productores Locales y Fomento Cooperativo.	Condiciones climatológicas, falta de combustible suficiente, vehículos y factores políticos, sociales y económicos.



Matriz de Indicadores para Resultados

EJERCICIO FISCAL 2021

DATOS DEL PROGRAMA

Alineación Programa de Gobierno 2019- 2024		2. Ciudad Sustentable			Alineación al Objetivo del Desarrollo Sostenible				Desarrollo económico sustentable e incluyente y generación de empleo		
Programa presupuestario					Unidad Responsable	La Alcaldía La Magdalena Contreras					
Clasificación Funcional											
Finalidad	Desarrollo Económico	Función	Agropecuaria,silvicultura,pesca y caza	Subfunción	Agropecuaria		Actividad Institucional		Fomento Agropecuario		
RESULTADOS											
Nivel	Objetivos	Nombre del Indicador	Definición	Método de cálculo	Unidad de medida	Tipo-Dimensión-Frecuencia	Meta Anual			Medios de Verificación	Supuestos
							Indicador	Numerador	Denominador		
Actividad	Realizar labores de cultivo con personal de campo	Fomento Agropecuario	Limpieza agrícola,deshierbe,de spaste, chaponeo, escarda, corte y mogoteo de avena, siembra y cosecha.	% = número de apoyos del período / número de apoyo a lo programado al año X 100.	Apoyo	Trimestralmente	100.0%	300	300	La información se localiza en los archivos de la J.U.D. De Productores Locales y Fomento Cooperativo.	Condiciones climatológicas, falta de combustible suficiente, vehiculos y factores politicos, sociales y económicos.
Actividad	Rehabilitar y mantenimiento de la Infraestructura Productiva	Fomento Agropecuario	Limpieza, cajeteo y poda de árboles frutales y de navidad, mantenimiento de trucheros, unidades ecoturísticas y pecuarias	% = número de apoyos del período / número de apoyo a lo programado al año X 100.	Apoyo	Trimestralmente	100.0%	100	100	La información se localiza en los archivos de la J.U.D. De Productores Locales y Fomento Cooperativo.	Condiciones climatológicas, falta de combustible suficiente, vehiculos y factores politicos, sociales y económicos.
	Realizar labores de cultivo con maquinaria agrícola	Fomento Agropecuario	Barbecho, rastra, segado y empacado de avena y surcado	% = número de apoyos del período / número de apoyo a lo programado al año X 100.	Apoyo	Trimestralmente	1	40	40	La información se localiza en los archivos de la Subdirección de Turismo, Proyectos Productivos y Cooperativismo.	Condiciones climatológicas, falta de combustible suficiente, vehiculos y factores politicos, sociales y económicos.
	Insumos Agropecuarios	Fomento Agropecuario	Semillas de maíz, haba criolla, avena forrajera, hortalizas y fertilizantes o abonos orgánicos.	% = número de apoyos del período / número de apoyo a lo programado al año X 100.	Apoyo	una sola vez al año	1	200	200	La información se localiza en los archivos de la Subdirección de Turismo, Proyectos Productivos y Cooperativismo.	Condiciones climatológicas, falta de combustible suficiente, vehiculos y factores politicos, sociales y económicos.



Matriz de Indicadores para Resultados

EJERCICIO FISCAL 2021

DATOS DEL PROGRAMA

Alineación Programa de Gobierno 2019- 2024		1. Igualdad y Derechos		Alineación al Objetivo del Desarrollo Sostenible			3. Salud y Bienestar	
Programa presupuestario		S113 En Comunidad la Familia es Primero		Unidad Responsable		Dirección General de Desarrollo Social		
Clasificación Funcional								
Finalidad	2. Desarrollo Social	Función	7. Otros Asuntos Sociales	Subfunción	1. Otros Asuntos Sociales	Actividad Institucional	244. Apoyos y Servicios Sociales	

RESULTADOS

Nivel	Objetivos	Nombre del Indicador	Definición	Método de cálculo	Unidad de medida	Tipo-Dimensión-Frecuencia	Meta Anual			Medios de Verificación	Supuestos
							Indicador	Numerador	Denominador		
Fin	Contribuir al ejercicio pleno del derecho a la alimentación y a la vida digna de las familias contrerenses, particularmente a aquellas con jefatura femenina	Porcentaje de población en situación de vulnerabilidad	Porcentaje de población en situación de vulnerabilidad	Datos de INEGI (ENH) y CONEVAL Población atendida / Población Objetivo * 100	Porcentaje	Anual	Datos estadísticos	Población atendida	100	Indicadores INEGI Coneval	Baja participación Social
Propósito	Coadyubar al ejercicio del derecho a la alimentación y a la vida digna	Cobertura de población objetivo en la Demarcación.	Cobertura de población objetivo en la Demarcación.	Población atendida / Población Objetivo * 100	Porcentaje	Anual	Población Atendida	Población Objetivo	100.00	Padrón de Beneficiarios	Baja participación Social
Componente	Apoyos económicos	Apoyos económicos	Porcentaje de beneficiarios integrados al programa.	Población integrada al Programa/ Metas físicas * 100	Porcentaje	Semestral	Población integrada	Metas Físicas	100.00	Padrón de Beneficiarios	Baja participación Social
Actividad	Entrega de Apoyos	Entrega de Apoyos	Porcentaje de apoyos entregados efectivamente	Apoyos entregados/ Metas físicas * 100	Porcentaje	Semestral	Apoyos entregados	Metas Físicas	100	Padrón de Beneficiarios	Baja participación Social



Matriz de Indicadores para Resultados

EJERCICIO FISCAL 2021

DATOS DEL PROGRAMA

Alineación Programa de Gobierno 2019- 2024		1. Igualdad y Derechos		Alineación al Objetivo del Desarrollo Sostenible			4 Educación de Calidad	
Programa presupuestario		S116 Formación Artística de Niñas, niños Adolescentes y Jóvenes		Unidad Responsable		Dirección General de Desarrollo Social		
Clasificación Funcional								
Finalidad	2. Desarrollo Social	Función	7. Otros Asuntos Sociales	Subfunción	1. Otros Asuntos Sociales	Actividad Institucional	244. Apoyos y Servicios Sociales	

RESULTADOS

Nivel	Objetivos	Nombre del Indicador	Definición	Método de cálculo	Unidad de medida	Tipo-Dimensión-Frecuencia	Meta Anual			Medios de Verificación	Supuestos
							Indicador	Numerador	Denominador		
Fin	Contribuir a reducir la exclusión en el Acceso a la Cultura y a la Educación	Porcentaje de población objetivo con acceso a servicios culturales	Porcentaje de población objetivo con acceso a servicios culturales	Datos de INEGI Población atendida / Población Objetivo * 100	Porcentaje	Anual	Datos estadísticos	Población atendida	100	Indicadores INEGI Coneval	Baja participación Social
Propósito	Se incrementa población en actividades culturales	Porcentaje de beneficiarios integrados al programa.	Porcentaje de beneficiarios integrados al programa.	Población atendida / Población Objetivo * 100	Porcentaje	Anual	Población Atendida	Población Objetivo	100.00	Padrón de Beneficiarios	Baja participación Social
Componente	Apoyos económicos	Apoyos económicos	Porcentaje de beneficiarios integrados al programa.	Población integrada al Programa/ Metas físicas * 100	Porcentaje	Semestral	Población integrada	Metas Físicas	100.00	Padrón de Beneficiarios	Baja participación Social
Actividad	Entrega de Apoyos	Entrega de Apoyos	Porcentaje de apoyos entregados efectivamente	Apoyos entregados/ Metas físicas * 100	Porcentaje	Semestral	Apoyos entregados	Metas Físicas	100	Padrón de Beneficiarios	Baja participación Social



Matriz de Indicadores para Resultados

EJERCICIO FISCAL 2021

DATOS DEL PROGRAMA

Alineación Programa de Gobierno 2019- 2024		1. Igualdad y Derechos			Alineación al Objetivo del Desarrollo Sostenible			3. Salud y Bienestar			
Programa presupuestario		S151 Programa de Apoyo a Personas con Discapacidad			Unidad Responsable		Dirección General de Desarrollo Social				
Clasificación Funcional											
Finalidad	2. Desarrollo Social		Función	7. Otros Asuntos Sociales		Subfunción	1. Otros Asuntos Sociales		Actividad Institucional	244. Apoyos y Servicios Sociales	
RESULTADOS											
Nivel	Objetivos	Nombre del Indicador	Definición	Método de cálculo	Unidad de medida	Tipo-Dimensión-Frecuencia	Meta Anual			Medios de Verificación	Supuestos
							Indicador	Numerador	Denominador		
Fin	Contribuir a reducir a carencia por acceso a la salud	Porcentaje de población con carencia por acceso a la salud Cobertura de población objetivo en la Demarcación	Porcentaje de población con carencia por acceso a la salud Cobertura de población objetivo en la Demarcación	Datos CONEVAL Población atendida / Población Objetivo * 100	Porcentaje	Anual	Datos estadísticos	Población atendida	100	Indicadores INEGI Coneval	Baja participación Social
Propósito	Reducir la exclusión social y se mejora la salud pública.	Cobertura de población objetivo en la Demarcación.	Cobertura de población objetivo en la Demarcación.	Población atendida / Población Objetivo * 100	Porcentaje	Anual	Población Atendida	Población Objetivo	100.00	Padrón de Beneficiarios	Baja participación Social
Componente	Apoyos	Porcentaje de apoyos entregados efectivamente.	Porcentaje de apoyos entregados efectivamente.	Apoyos entregados/ Metas físicas * 100	Porcentaje	Semestral	Población integrada	Metas Físicas	100.00	Padrón de Beneficiarios	Baja participación Social
Actividad	Entrega de Apoyos	Porcentaje de apoyos entregados efectivamente.	Porcentaje de apoyos entregados efectivamente	Apoyos entregados/ Metas físicas * 100	Porcentaje	Semestral	Apoyos entregados	Metas Físicas	100	Padrón de Beneficiarios	Baja participación Social



Matriz de Indicadores para Resultados

EJERCICIO FISCAL 2021

DATOS DEL PROGRAMA

Alineación Programa de Gobierno 2019- 2024		Igualdad y Derechos			Alineación al Objetivo del Desarrollo Sostenible			Reducción de las Desigualdades			
Programa presupuestario		U026. Apoyos económicos y Otras ayudas Sociales			Unidad Responsable		Dirección General de Fomento Económico				
Clasificación Funcional											
Finalidad	2. Desarrollo Social	Función	6. Protección Social	Subfunción	8 Otros Grupos Vulnerables	Actividad Institucional	244 Apoyos y Servicios Sociales				
RESULTADOS											
Nivel	Objetivos	Nombre del Indicador	Definición	Método de cálculo	Unidad de medida	Tipo-Dimensión-Frecuencia	Meta Anual			Medios de Verificación	Supuestos
							Indicador	Numerador	Denominador		
Fin	COMERCIOS LOCALES FORTALECIDOS ECONOMICAMENTE	comercios regularizados	Apoyo con una gratificación económica .	Número total de apoyos/numero de apoyo programado por año*100	Apoyo	Anual	100	1,000	1,000	A través de las demandas ciudadanas, inspecciones en campo, censos.	Que nuevamente incurran en incumplimiento de la normatividad jurídica mercantil y de protección civil .
Propósito	Evitar el cierre de negocios de la alcaldía y regenerar su economía y entre los contrerenses.	comercios regularizados	Apoyo con una gratificación económica .	Número total de apoyos/numero de apoyo programado por año*100	Apoyo	Anual	100.00	1,000.00	1,000.00	A través de las demandas ciudadanas, inspecciones en campo, censos.	Que nuevamente incurran en incumplimiento de la normatividad jurídica mercantil y de protección civil .
Componente	Beneficiar a 1000 comercios locales con un apoyo único y con capacitaciones al cumplir con las reglas de operación publicadas en la Gaceta de la Ciudad de México .	comercios regularizados	Apoyo con una gratificación económica .	Número total de apoyos/numero de apoyo programado por año*100	Apoyo	Anual	100.00	1,000.00	1,000.00	A través de las demandas ciudadanas, inspecciones en campo, censos.	Que nuevamente incurran en incumplimiento de la normatividad jurídica mercantil y de protección civil ..
Actividad	capacitación en materia jurídica, mercantil y de protección civil	comercios regularizados	Apoyo con una gratificación económica .	Número total de apoyos/numero de apoyo programado por año*100	Apoyo	Anual	100	1,000	1,000		

Matriz de Indicadores para Resultados

EJERCICIO FISCAL 2021

DATOS DEL PROGRAMA

Alineación Programa de Gobierno 2019- 2024		Igualdad y Derechos			Alineación al Objetivo del Desarrollo Sostenible				Reducción de las Desigualdades		
Programa presupuestario		UO26. Apoyos económicos y Otras ayudas Sociales		Unidad Responsable	Dirección General de Fomento Económico						
Actividad	cumplimiento con las reglas de operación	comercios regularizados	Apoyo con una gratificación económica .	Número total de apoyos/numero de apoyo programado por año*100	Apoyo	Anual	100	1,000	1,000		
Actividad	realizar tramites correspondientes para la regularización	comercios regularizados	Apoyo con una gratificación económica .	Número total de apoyos/numero de apoyo programado por año*100	Apoyo	Anual	100	1,000	1,000		



Matriz de Indicadores para Resultados

EJERCICIO FISCAL 2021

DATOS DEL PROGRAMA

Alineación Programa de Gobierno 2019- 2024		Igualdad y Derechos			Alineación al Objetivo del Desarrollo Sostenible			Desarrollo económico sustentable e incluyente y generación de empleo			
Programa presupuestario		U026. Apoyos económicos y Otras ayudas Sociales			Unidad Responsable		Alcaldía La Magdalena Contreras				
Clasificación Funcional											
Finalidad	3	Función	1	Subfunción	1	Actividad Institucional	Reactiva tu Negocio				
RESULTADOS											
Nivel	Objetivos	Nombre del Indicador	Definición	Método de cálculo	Unidad de medida	Tipo-Dimensión-Frecuencia	Meta Anual			Medios de Verificación	Supuestos
							Indicador	Numerador	Denominador		
Fin	Apoyar a los comercios locales para mejorar sus condiciones económicas.	Crecimiento del comercio local	Apoyo con una gratificación económica para algunos comercios locales, revierte el resultado negativo durante la pandemia.	Número total de apoyos/numero de apoyo programado por año*100	Apoyo	Anual	100	3,000	3,000	A través de las demandas ciudadanas, inspecciones en campo, censos.	Que nuevamente haya un brote inesperado de contagios entre la población.
Propósito	Evitar el cierre de negocios de la alcaldía y regenerar su economía y entre los contrerenses.	Crecimiento del comercio local	El apoyo con una gratificación económica para algunos comercios locales, revierte el resultado negativo durante la pandemia.	Número total de apoyos/numero de apoyo programado por año*100	Apoyo	Anual	100.00	3,000.00	3,000.00	A través de las demandas ciudadanas, inspecciones en campo, censos.	Que nuevamente haya un brote inesperado de contagios entre la población.
Componente	Beneficiar a 3000 comercios locales con un apoyo único al cumplir con las reglas de operación publicadas en la Gaceta de la Ciudad de México .	Crecimiento del comercio local	El apoyo con una gratificación económica para algunos comercios locales, revierte el resultado negativo durante la pandemia.	Número total de apoyos/numero de apoyo programado por año*100	Apoyo	Anual	100.00	3,000.00	3,000.00	A través de las demandas ciudadanas, inspecciones en campo, censos.	Que nuevamente haya un brote inesperado de contagios entre la población.

Matriz de Indicadores para Resultados

EJERCICIO FISCAL 2021

DATOS DEL PROGRAMA

Alineación Programa de Gobierno 2019- 2024		Igualdad y Derechos			Alineación al Objetivo del Desarrollo Sostenible				Desarrollo económico sustentable e incluyente y generación de empleo		
Programa presupuestario		UO26. Apoyos económicos y Otras ayudas Sociales		Unidad Responsable	Alcaldía La Magdalena Contreras						
Actividad	Actualización de censos de los comercios locales.	Crecimiento del comercio local	El apoyo con una gratificación económica para algunos comercios locales, revierte el resultado negativo durante la pandemia.	Número total de apoyos/numero de apoyo programado por año*100	Apoyo	Anual	100	3,000	3,000		
	Georreferenciación la ubicación de los comercios locales.	Crecimiento del comercio local	El apoyo con una gratificación económica para algunos comercios locales, revierte el resultado negativo durante la pandemia.	Número total de apoyos/numero de apoyo programado por año*100	Apoyo	Anual	100	3,000	3,000		
	Implementación de reglas de operación publicadas en la Gaceta de la Ciudad de México.	Crecimiento del comercio local	El apoyo con una gratificación económica para algunos comercios locales, revierte el resultado negativo durante la pandemia.	Número total de apoyos/numero de apoyo programado por año*100	Apoyo	Anual	100	2,500	2,500		



Matriz de Indicadores para Resultados

EJERCICIO FISCAL 2021

DATOS DEL PROGRAMA

Alineación Programa de Gobierno 2019- 2024		1.6 Derecho a la igualdad e inclusión			Alineación al Objetivo del Desarrollo Sostenible			10- Reducción de desigualdades				
Programa presupuestario		U026 Apoyos económicos y otras ayudas sociales			Unidad Responsable		Alcaldía La Magdalena Contreras					
Clasificación Funcional												
Finalidad	2. Desarrollo Social		Función	6. Protección social		Subfunción	8. Otros grupos vulnerables		Actividad Institucional		244. Apoyos y Servicios Sociales	
RESULTADOS												
Nivel	Objetivos	Nombre del Indicador	Definición	Método de cálculo	Unidad de medida	Tipo-Dimensión-Frecuencia	Meta Anual			Medios de Verificación	Supuestos	
							Indicador	Numerador	Denominador			
Fin	Contribuir al ejercicio efectivo de los Derechos a la Salud, al Acceso a la Cultura y a la Educación en las poblaciones en situación de vulnerabilidad de La Magdalena Contreras	Porcentaje de población en situación de vulnerabilidad	Porcentaje de población en situación de vulnerabilidad	Datos de INEGI (ENH) y CONEVAL Población atendida / Población Objetivo * 100	Porcentaje	Anual	Datos estadísticos	Población atendida	100	Indicadores INEGI Coneval	Baja participación Social	
Propósito	Generar condiciones para que la población disfrute de una vida saludable, con desarrollo humano integral y una formación académica satisfactoria.	Cobertura de población objetivo en la Demarcación.	Cobertura de población objetivo en la Demarcación.	Población atendida / Población Objetivo * 100	Porcentaje	Anual	Población Atendida	Población Objetivo	100	Padrones de Beneficiarios	Baja participación Social	

Matriz de Indicadores para Resultados

EJERCICIO FISCAL 2021

DATOS DEL PROGRAMA

Alineación Programa de Gobierno 2019- 2024			1.6 Derecho a la igualdad e inclusión				Alineación al Objetivo del Desarrollo Sostenible				10- Reducción de desigualdades					
Programa presupuestario			U026 Apoyos económicos y otras ayudas sociales				Unidad Responsable		Alcaldía La Magdalena Contreras							
Componente	Apoyos monetarios y en especie		Apoyos monetarios y en especie		Porcentaje de beneficiarios integrado las Acciones Sociales	Población integrada a Acciones / Metas físicas * 100		Porcentaje	Semestral	Población integrada	Metas Físicas	100	Padrones de Beneficiarios		Baja participación Social	
Actividad	Entrega de Apoyos		Entrega de Apoyos		Porcentaje de apoyos entregados efectivamente	Apoyos entregados/ Metas físicas * 100		Porcentaje	Semestral	Apoyos entregados	Metas Físicas	100	Padrones de Beneficiarios		Baja participación Social	



Matriz de Indicadores para Resultados

EJERCICIO FISCAL 2021
DATOS DEL PROGRAMA

Allineación Programa de Gobierno 2019- 2024		Igualdad y Derechos			Allineación al Objetivo del Desarrollo Sostenible				Salud y bienestar		
Programa presupuestario		E137 Operación de Centros de			Unidad Responsable		O2CD12 Alcaldía milpa alta				
Clasificación Funcional											
Finalidad	Desarrollo Social	Función	Educación	Subfunción	Derechos Humanos		Actividad Institucional		Trasversalización Integral para el		
RESULTADOS											
Nivel	Objetivos	Nombre del Indicador	Definición	Método de cálculo	Unidad de medida	Tipo-Dimensión-	Meta Anual			Medios de Verificación	Supuestos
							Indicador	Numerador	Denominador		
Fin	Contribuir a que las niñas y niños de 2 años once meses a 5 años 11 meses, mejoren su bienestar a través de su estancia en los Centros de Desarrollo Infantil	Porcentaje de niñas y niños que se consideró mejoraron su bienestar	El indicador mide el porcentaje de niñas y niños que mejoraron su bienestar conforme al total de niñas y niños que asisten a los Centros de Desarrollo Infantil.	(Niñas y niños que se consideró mejoraron su bienestar/Total de niñas y niños)*100	Niñas y niños	Estratégico-Eficacia-Anual	(500 / 700) *100	500	700	Cuestionarios	Los padres, madres y/o tutores de los niños y niñas que asisten a los CENDIS tienen una participación activa en la atención integral para el bienestar de las niñas y los niños
Propósito	Las niñas y niños de 2 a 5 años 11 meses reciben cuidados, alimentación y educación adecuada.	Porcentaje de solicitudes aceptadas para ingresar a los CENDIS	El indicador mide el porcentaje de solicitudes a los CENDIS que son aceptadas con respecto al total de solicitudes que son ingresadas	(Solicitudes aceptadas/solicitudes ingresadas)*100	Solicitudes	Gestión-Eficacia-Anual	(80/ 150) *100	100	200	Registro de inscripciones y expedientes de las niñas y niños.	Las niñas y niños asisten a los Centros de Desarrollo Infantil.
Componente C1	Servicio de alimentación balanceada y saludable otorgado.	Porcentaje de estado nutricional correspondiente a su edad.	El indicador mide el porcentaje de las niñas y niños respecto al año anterior que se encuentran dentro de los rangos nutricionales óptimos; según la secretaria de salud a la edad de los menores, que se encuentran inscritos en los siete Centros de Desarrollo Infantil	(Niñas y niños que se encuentran dentro de los parámetros nutricionales óptimos/Total de niñas y niños en los CENDIS)	Niñas y niños	Estratégico-Calidad-Semestral	(500 / 700) *100	550	700	Somatometrias realizadas a los niñas y niños, conjuntamente con su expedientes de las niñas y niños (area medica y nutrición).	Los nutriólogos y personal de cocina elaboran dietas saludables y balanceadas adecuadas para la primera infancia



Matriz de Indicadores para Resultados

EJERCICIO FISCAL 2021
DATOS DEL PROGRAMA

Allineación Programa de Gobierno 2019- 2024		Igualdad y Derechos			Allineación al Objetivo del Desarrollo Sostenible				Salud y bienestar		
Programa presupuestario		E137 Operación de Centros de			Unidad Responsable		O2CD12 Alcaldía milpa alta				
Clasificación Funcional											
Finalidad	Desarrollo Social		Función	Educación	Subfunción	Derechos Humanos		Actividad Institucional		Trasversalización Integral para el	
RESULTADOS											
Nivel	Objetivos	Nombre del Indicador	Definición	Método de cálculo	Unidad de medida	Tipo-Dimensión-	Meta Anual			Medios de Verificación	Supuestos
							Indicador	Numerador	Denominador		
Componente C2	Servicios e Insumos básicos para la atención de los infantes en los Centros de Desarrollo Infantil suministrados	Porcentaje de Centros de Desarrollo Infantil que cuentan con condiciones adecuadas	El indicador mide si los siete Centros de Desarrollo Infantil cuentan con las condiciones necesarias para la estancia de niñas y niños.	(Número de Centros de Desarrollo Infantil que cuentan con los servicios y materiales necesarios/Total de Centros de Desarrollo Infantil)*100	CENDIS	Estratégico-Calidad-Semestral	(7 / 7) *100	7	7	Bitacora de entrega de materiales didácticos a los siete CENDIS los Centros de Desarrollo Infantil	Surgen condiciones externas que incrementan los materiales y servicios que necesitan los Centros de Desarrollo Infantil.
Componente C3	Educación para la primera infancia impartida	Porcentaje de niñas y niños que mejoraron su desarrollo cognitivo	El indicador mide el porcentaje de niñas y niños que mejoraron su desarrollo cognitivo conforme al total de niñas y niños que asisten a los Centros de Desarrollo Infantil.	(Número de niñas y niños que mejoran su desarrollo cognitivo/Número total de niñas y niños)*100	Niñas y niños	Estratégico-Calidad-Semestral	(500/700)*100	500	700	Expedientes de las niñas y niños, test y boletas escolares	Los docentes otorgan una educación especializada para la primera infancia
Actividad C1A1	Entrega de servicios de alimentos a los niños y niñas en los CENDIS	Porcentaje de niños y niñas que reciben servicios de alimentos	El indicador mide el porcentaje de niñas y niños que asisten a los CENDIS y reciben servicios de alimentos respecto al total de niños y niñas que asisten a los CENDIS	(Número de niños y niñas que reciben servicio de alimentos/ Número de niños y niñas en los CENDIS)*100	Niñas y niños	Estrategico_eficiencia-anual	(700/700) *100	700	700	Lista de niños inscritos en los CENDIS. Menús entregados y abastecidos.	Existen condiciones sanitarias para la recepción de alimentos en los CENDIS.



Matriz de Indicadores para Resultados

EJERCICIO FISCAL 2021
DATOS DEL PROGRAMA

Allineación Programa de Gobierno 2019- 2024		Igualdad y Derechos			Allineación al Objetivo del Desarrollo Sostenible				Salud y bienestar		
Programa presupuestario		E137 Operación de Centros de			Unidad Responsable		02CD12 Alcaldía milpa alta				
Clasificación Funcional											
Finalidad	Desarrollo Social	Función	Educación	Subfunción	Derechos Humanos		Actividad Institucional		Trasversalización Integral para el		
RESULTADOS											
Nivel	Objetivos	Nombre del Indicador	Definición	Método de cálculo	Unidad de medida	Tipo-Dimensión-	Meta Anual			Medios de Verificación	Supuestos
							Indicador	Numerador	Denominador		
Actividad C1A2	Implementación de capacitaciones al personal en materia de nutrición, manejo de alimentos e higiene.	Porcentaje de personal que acude a las capacitaciones	El indicador muestra el total de personal, tanto docente como nutriólogos y de cocina, que acude a las capacitaciones en materia de nutrición con respecto al total de personal.	(Docentes, nutriólogos y personal de cocina capacitados/Total de docentes, nutriólogos y personal de cocina de los CENDIS) *100	Docentes, nutriólogos y personal de cocina	Gestión-Eficacia-Trimestral	(45 /50)	45	50	Listas de asistencia	El personal asiste a la impartición de capacitaciones.
Actividad C1A3	Impartición de talleres en materia nutricional a los padres, madres y/o tutores	Porcentaje de participación de padres, madres y/o tutores en los talleres de nutrición	El indicador mide el nivel de participación de los padres, madres y/o tutores de los niños que asisten a los Centros de Desarrollo Infantil en los talleres de nutrición	(Total de padres madres y/o tutores que asisten a los talleres/ Total de padres madres y/o tutores de los CENDIS)*100		Gestión-Eficacia-Trimestral	(500/700)*100	500	700	Listas de asistencia	Los padres, madres y/o tutores asisten a los talleres
Actividad C2A1	Suministro de gas a los CENDIS gratuitos para la elaboración de los alimentos .	Promedio de litros de gas entregados	El indicador mide el promedio de gas en litros que se entrega a los CENDIS gratuitos	(Número de litros de gas entregados/número de CENDIS gratuitos)	Litros	Gestión-Eficacia-mensual	(3/7720).	3	7720	Notas de servicios de gas en litros de los CENDIS.	Existen condiciones sanitarias para el suministro de gas en los CENDIS.
Actividad C2A2	Dotación de medicamentos no especializados y material de curación para el área de enfermería	Porcentaje de medicamentos no especializados y material de curación entregados	El indicador mide el porcentaje de medicamentos no especializados y material de curación que se entregan conforme a los que se solicitan para la operación de los Centros de Desarrollo Infantil.	(Número de medicamentos no especializados y material de curación entregados/Número de medicamentos no especializados y material de curación solicitados) *100	Piezas	Gestión-Eficacia-Anual	(7 / 7) *100	7	7	Vale entrega de medicamentos a los siete CENDIS los Centros de Desarrollo Infantil	Existen condiciones sanitarias para la dotación de medicamentos no especializados y material de curación los CENDIS.



Matriz de Indicadores para Resultados

EJERCICIO FISCAL 2021
DATOS DEL PROGRAMA

Allineación Programa de Gobierno 2019- 2024		Igualdad y Derechos			Allineación al Objetivo del Desarrollo Sostenible				Salud y bienestar		
Programa presupuestario		E137 Operación de Centros de			Unidad Responsable		02CD12 Alcaldía milpa alta				
Clasificación Funcional											
Finalidad	Desarrollo Social		Función	Educación	Subfunción	Derechos Humanos		Actividad Institucional		Trasversalización Integral para el	
RESULTADOS											
Nivel	Objetivos	Nombre del Indicador	Definición	Método de cálculo	Unidad de medida	Tipo-Dimensión-	Meta Anual			Medios de Verificación	Supuestos
							Indicador	Numerador	Denominador		
Actividad C2A3	Entrega de materiales de limpieza	Porcentaje de materiales de limpieza entregados	El indicador mide el porcentaje de materiales de limpieza que se entregan conforme a los que se solicitan para la operación de los Centros de Desarrollo Infantil.	(Número de materiales de limpieza entregados/Número de materiales de limpieza solicitados) *100	Materiales	Gestión-Eficacia-Anual	(7 / 7) *101	7	7	Bitacora de entrega de materiales de limpieza a los siete CENDIS los Centros de Desarrollo Infantil	Existen condiciones sanitarias para la entrega de materiales de limpieza en los CENDIS.
Actividad C3A1	Entrega de materiales didácticos	Porcentaje de materiales de didácticos entregados	El indicador mide el porcentaje de materiales didácticos que se entregan conforme a los que fueron comprados	(Número de materiales didácticos entregados/Número de materiales de enseñanza y didácticos comprados)*100	Piezas	Gestión-Eficacia-Anual	(7 / 7) *102	7	7	Bitacora de entrega de materiales didacticos a los siete CENDIS los Centros de Desarrollo Infantil	Existen condiciones sanitarias para la recepción de materiales didácticos en los CENDIS
Actividad C3A2	Implementación de capacitaciones que fortalezcan y actualicen las habilidades de	Porcentaje de personal docente y administrativo capacitado	Mide la relación de personal docente y administrativo que es capacitado.	(Total de personal docente y administrativo capacitado/Total de personal docente y administrativo en los	Personal	Gestión-Eficacia-Trimestral	(130 /165)	130	159	Listas de asistencia Plantilla Laboral	El personal administrativo y docente cumple con el total de la asistencia.



Matriz de Indicadores para Resultados

EJERCICIO FISCAL 2021

DATOS DEL PROGRAMA

Alineación Programa de Gobierno 2019- 2024		Eje 5 Cero Agresion y más Seguridad			Alineación al Objetivo del Desarrollo Sostenible				16. Paz, Justicia e Instituciones Solidas		
Programa presupuestario		E118 ACCIONES POLICIALES Y PREVENCIÓN DEL DELITO		Unidad Responsable		O2CD12 Alcaldía Milpa Alta					
Clasificación Funcional											
Finalidad	1	Función	7	Subfunción		1	Actividad Institucional		O63 Prevención de la Violencia y el Delito		
RESULTADOS											
Nivel	Objetivos	Nombre del Indicador	Definición	Método de cálculo	Unidad de medida	Tipo-Dimensión-Frecuencia	Meta Anual			Medios de Verificación	Supuestos
							Indicador	Numerador	Denominador		
Fin	Contribuir a la disminución de los delitos mediante la coordinación de los sistemas de seguridad.	Tasa de variación del Índice Delictivo	Mide la incidencia de delitos que se cometen durante el año	((Incidencia Delictiva en la Alcaldía durante el Año Actual/Incidencia Delictiva en la Alcaldía en el Año Inmediato Anterior)-1)*100	Incidencia delictiva	Estrategico Eficiencia Anual	((2399/2400)-1)*100	2063.00	2064.00	Cifras que ofrece el Secretariado Ejecutivo del Sistema Nacional de Seguridad Publica, Incidencia Delictiva.	El índice delictivo aumenta a nivel nacional y local, lo que impacta de manera negativa el índice municipal.
Propósito	Contribuir en la mejora de la percepción de Seguridad Pública de la población de Milpa Alta	Porcentaje de aprobación de las Acciones Institucionales Implementadas	Este indicador mostrará que porcentaje de aprobacion ciudadana, tienen las acciones que se llevan a cabo a través del programa presupuestario	(personas que aprueban las acciones institucionales implementadas/personas encuestadas)*100	Personas	Estrategico Eficiencia Anual	(384/480)*100	384.00	480.00	Encuesta	Las acciones programadas se realizan de manera inadecuada por la falta de personal y/o de recursos materiales necesarios.
Componente	C1. Coordinación para la atención de los Servicios de seguridad que brinda la Alcaldía Milpa Alta realizada	Porcentaje de las condiciones de operación de la Coordinación de Seguridad Ciudadana	Mide la operación de los Servicios de seguridad que se implementan en la Alcaldía	(.5) * (número de días de operación del sistema de video - vigilancia / Número de Días Evaluados) + (.5) * (Número de Operación del Sistema de Llamadas de emergencia / Número de Días Evaluados)	Días	Estrategico Eficiencia Trimestral	(.5)*(365/365) + (.5)*(365/365)	365.00	365.00	Parte Informativo	El funcionamiento de los sistemas de emergencia, se entorpece por la falta de energía eléctrica o servicio de internet.
	C2.Prevenición del Delito lograda	Porcentaje de acciones policiales en beneficio de la ciudadanía	Este componente mostrará el porcentaje de acciones policiales realizadas por los elementos policiales en beneficio de la ciudadanía.	(Acciones policiales realizadas en beneficio de la ciudadanía / Acciones Policiales solicitadas por la ciudadanía) *100	Acciones policiales realizadas en beneficio de la ciudadanía	Estrategico Eficiencia Trimestral	(100/100)*100	100.00	100.00	Informe de Novedades	Las solicitudes ciudadanas, rebasan la capacidad de recursos humanos y materiales asignados a la Alcaldía Milpa Alta.
Actividad	C1A1. Funcionamiento del Sistema de Video - Vigilancia optimizado	Nivel de funcionamiento del sistema de video-vigilancia	Mide la realización de servicios preventivos y/o correctivos brindados al Sistema de Videovigilancia de la Alcaldía Milpa Alta.	(Servicio de mantenimiento preventivo y/o correctivo brindado al sistema de video - vigilancia / Servicios de mantenimiento preventivo y/o correctivos programados) * 100	Servicio de mantenimiento preventivo y/o correctivo	Gestión Eficiencia Trimestral	(1/1)*100	1.00	1.00	Dictamen de Cumplimiento	Los servicios de mantenimiento preventivo y/o correctivos, carecen de la calidad requerida.
Actividad	C1A2. Canalización oportuna de las llamadas de emergencia	Porcentaje de emergencias canalizadas oportunamente	Mide el funcionamiento del Sistema de Llamadas de Emergencia	(Número de llamadas de emergencias canalizadas oportunamente / Número de llamadas de emergencia recibidas) * 100	Llamadas de emergencia	Gestión eficiencia Trimestral	(100/100)*100	100.00	100.00	Parte Informativo	El personal asignado para atender las llamadas de emergencia, falta en la implementación del protocolo establecido para atender llamadas de emergencia.



Matriz de Indicadores para Resultados

EJERCICIO FISCAL 2021

DATOS DEL PROGRAMA

Alineación Programa de Gobierno 2019- 2024		Eje 5 Cero Agresion y más Seguridad			Alineación al Objetivo del Desarrollo Sostenible				16. Paz, Justicia e Instituciones Solidas		
Programa presupuestario		E118 ACCIONES POLICIALES Y PREVENCIÓN DEL DELITO		Unidad Responsable		O2CD12 Alcaldía Milpa Alta					
Clasificación Funcional											
Finalidad	1	Función	7	Subfunción	1	Actividad Institucional			O63 Prevención de la Violencia y el Delito		
RESULTADOS											
Nivel	Objetivos	Nombre del Indicador	Definición	Método de cálculo	Unidad de medida	Tipo-Dimensión-Frecuencia	Meta Anual			Medios de Verificación	Supuestos
							Indicador	Numerador	Denominador		
Actividad	C2A1. Realización de pláticas preventivas del Delito para la comunidad escolar de nivel básico.	Porcentaje de platicas preventivas del delito impartidas	Este indicador mostrará el porcentaje en la realizacion de platicas de Preventivas del Delito	(Número de platicas preventivas del delito impartidas / Número de platicas preventivas del delito programadas) * 100	Platicas impartidas	Gestión eficiencia Trimestral	(3/3)*100	3.00	3.00	Parte Informativo	La población de mujeres y hombres de entre 09 y 20 años, carecen de interés para asistir a las platicas convocadas.
Actividad	C2A2. Implementación de operativos policiales en zonas de incidencia delictiva .	Porcentaje de Operativos Realizados	Mide el porcentaje de operativos que se realizan en la Alcaldía Milpa Alta	(Operativos Realizados / Operativos Programados) * 100	Operativos	Gestión Eficiencia Trimestral	(38/38)*100	38.00	38.00	Parte Informativo	Las instituciones involucradas carecen de los recursos humanos o materiales que impiden realizar las actividades programadas.
Actividad	C2A3. Reconocimiento de la eficiencia policial realizada.	Porcentaje de Reconocimientos y/o estímulos entregados	Mide la entrega de Reconocimientos y/o Estímulos por Eficiencia Policial y por la Realización de Acciones Relevantes en Emergencias a elementos de seguridad ciudadana destacados.	(Reconocimientos y/o Estímulos por Eficiencia Policial y por la Realización de Acciones Relevantes en Emergencias a elementos de seguridad ciudadana destacados entregados / Reconocimientos y/o Estímulos por Eficiencia Policial y por la Realización de Acciones Relevantes en Emergencias a elementos de seguridad ciudadana destacados programados)*100	Reconocimientos y/o Estímulos por Eficiencia Policial y por la Realización de Acciones Relevantes en Emergencias a elementos de seguridad ciudadana destacados	Gestión Eficiencia Trimestral	(30/40)*100	30.00	44.00	Parte Informativo	Los elementos de seguridad ciudadana, evitan realizar accione relevantes en emergencia o de eficiencia en sus labores diarias.
Actividad	C2A3. Reconocimiento de la eficiencia policial realizada.	Porcentaje de Reconocimientos y/o estímulos entregados	Mide la entrega de Reconocimientos y/o Estímulos por Eficiencia Policial y por la Realización de Acciones Relevantes en Emergencias a elementos de seguridad ciudadana destacados.	(Reconocimientos y/o Estímulos por Eficiencia Policial y por la Realización de Acciones Relevantes en Emergencias a elementos de seguridad ciudadana destacados entregados / Reconocimientos y/o Estímulos por Eficiencia Policial y por la Realización de Acciones Relevantes en Emergencias a elementos de seguridad ciudadana destacados programados)*100	Reconocimientos y/o Estímulos por Eficiencia Policial y por la Realización de Acciones Relevantes en Emergencias a elementos de seguridad ciudadana destacados	Gestión Eficiencia Trimestral	(30/40)*100	30.00	44.00	Parte Informativo	Los elementos de seguridad ciudadana, evitan realizar accione relevantes en emergencia o de eficiencia en sus labores diarias.



Matriz de Indicadores para Resultados

EJERCICIO FISCAL 2021

DATOS DEL PROGRAMA

Alineación Programa de Gobierno 2019- 2024		Ciudad Sustentable		Alineación al Objetivo del Desarrollo Sostenible				Ciudades y Comunidades Sostenibles			
Programa presupuestario		E122 REFORESTACION EN SUELO DE CONSERVACIÓN		Unidad Responsable		Alcaldía Milpa Alta					
Clasificación Funcional											
Finalidad	2		Función	1		Subfunción	4			Actividad Institucional	081 Protección del Medio Ambiente y Recursos Naturales.
RESULTADOS											
Nivel	Objetivos	Nombre del Indicador	Definición	Método de cálculo	Unidad de medida	Tipo-Dimensión-Frecuencia	Meta Anual			Medios de Verificación	Supuestos
							Indicador	Numerador	Denominador		
Fin	Contribuir al impulso del Desarrollo Sustentable para la Protección y Conservación de los Recursos Naturales, la Preservación del Equilibrio Ecológico y la Promoción de una Cultura Ambiental.	Mide el porcentaje de suelo de conservación de la Alcaldía Milpa alta en referencia al suelo de conservación que se pretende proteger y conservar	Mide el porcentaje del suelo de conservación que representa la alcaldía Milpa Alta.	(total de superficie conservada o mejorada / Porcentaje de la superficie de suelo de conservación) *100	Suelo de conservación	Estrategico, Eficacia, Anual	27935/8797 *100	27935 Hectarias	8.72 hectarias	Reporte de Actividades de la Dirección de medio Ambiente y Recursos Naturales	Son la deforestación de la zona para la apertura de nuevas áreas de producción agropecuaria, el establecimiento de asentamientos humanos irregulares, la extracción y venta ilegal de los recursos maderables, la cacería furtiva de la fauna
Propósito	Promover Acciones para la Conservación, Protección y Restauración del Suelo de Conservación y de los Recursos Naturales de la Alcaldía de Milpa Alta	Porcentaje de cobertura de la Meta programada de conservación y restauración de suelo de conservación	Mide el porcentaje de los recursos naturales de la alcaldía Milpa Alta, respecto de los recursos naturales que se protegen	(Superficie de los recursos naturales en donde se realizara la protección, preservación y restauración en la alcaldía Milpa Alta / Superficie de los recursos naturales de la alcaldía Milpa Alta) * 100	Recursos naturales	Estrategico, Eficacia, Anual	27935/15295*100	15295 hectarias	27935 Hectarias	Reporte de superviciones realizadas a los recursos naturales	disminucion de superficie de suelo de conservación
C1	implementar acciones de conservación, vigilancia y mantenimiento de los Recursos naturales en la alcaldía Milpa Ata	Porcentaje de acciones para la conservación de los recursos naturales	Mide el porcentaje de acciones para conservar y vigilar los recursos naturales de la alcaldía Milpa Alta	(acciones realizadas para conservar los recursos naturales/ acciones que se pretenden realizar para conservar los recursos naturales)*100	Acciones	Gestión, Eficacia, Mensual.	20/15*100	15	20	Reportes de acciones de la unidad departamental de conservación	Que las condiciones sociales nos permitan desarrollar las acciones



Matriz de Indicadores para Resultados

EJERCICIO FISCAL 2021

DATOS DEL PROGRAMA

Alineación Programa de Gobierno 2019- 2024		Ciudad Sustentable		Alineación al Objetivo del Desarrollo Sostenible				Ciudades y Comunidades Sostenibles			
Programa presupuestario		E122 REFORESTACION EN SUELO DE CONSERVACIÓN		Unidad Responsable		Alcaldía Milpa Alta					
Clasificación Funcional											
Finalidad	2		Función	1		Subfunción	4			Actividad Institucional	081 Protección del Medio Ambiente y Recursos Naturales.
RESULTADOS											
Nivel	Objetivos	Nombre del Indicador	Definición	Método de cálculo	Unidad de medida	Tipo-Dimensión-Frecuencia	Meta Anual			Medios de Verificación	Supuestos
							Indicador	Numerador	Denominador		
A1	Prevención, Combate y vigilancia de de Incendios Forestales	Porcentaje de Suelo de conservación atendido por incendios forestales.	Mide el porcentaje de la superficie de suelo de conservación atendido con actividades de vigilancia, protección y combate de incendios forestales respecto a la superficie programada a atender.	(Superficie de suelo atendido para evitar incendios forestales/Superficie de suelo programado para atender para evitar incendios forestales) * 100	Suelo de conservacion	Gestión, Eficacia, Mensual.	100/80*100	80	100	Reportes de atención a incendios.	disminucion de superficie de suelo de conservacion, por mancha urbana
A2	Conservación y Restauración de Barrancas en la Alcaldía Milpa Alta	kilometros de barrancas atendidas en la deparacion	mide los kilometros de barrancas que se fueronatendidas, respecto de los kilometros con que se cuenta de barrancas en la alcaldia Milpa Alta	kilometros de barrancas atendidas/ kilometros de barrancas que se tiene en la alcaldia) *100	kilometros de barrancas	Gestión, Eficacia, Mensual.	271.96/271.96*100	271.96	271.96	reporte de actividades de conservacion de barrancas	disminucion de barrancas por invasion de la macha urbana
A3	Reforestación del Suelo de Conservacion	Porcentaje de suelo de conservación atendido con actividades de reforestación.	Mide el porcentaje de la superficie de suelo de conservación atendida con actividades de reforestación respecto a la superficie programada para su atención.	(Superficie de suelo de conservación en el que se implemento reforestación/Superficie de suelo de conservación programada para reforestar) *100	Suelo de conservacion	Gestión, Eficacia, Mensual.	160500/141095*100	141095	160500	Reporte de actividades de reforestación.	disminucion de superficie de suelo de conservacion, por mancha urbana
A4	Elaboración de dictámenes de poda, derribo y trasplante de arboles en zona urbana	Porcentaje de dictámenes de poda ,derribo y trasplante de arboles en zona urbana	El indicar nos define el porcentaje de acciones de poda, derribo y trasplante de arboles en zona urbana	(Total de Dictámenes ingresados / Total de Dictámenes con viabilidad) * 100	Dictámenes	Gestión, Eficacia, Mensual.	6000/5500*100	6000	3000	Reporte de Dictámenes de poda, derribo y trasplante de arboles en zona urbana.	disminucion de superficie de suelo de conservacion, por mancha urbana



Matriz de Indicadores para Resultados

EJERCICIO FISCAL 2021

DATOS DEL PROGRAMA

Alineación Programa de Gobierno 2019- 2024		Alineación al Objetivo del Desarrollo Sostenible			CIUDADES Y COMUNIDADES SOSTENIBLES						
Programa presupuestario		E130	OPERACIÓN DE PANTEONES PÚBLICOS	Unidad Responsable	DIRECCIÓN GENERAL DE GOBIERNO Y ASUNTOS JURÍDICOS						
Clasificación Funcional											
Finalidad	2	Función	2	Subfunción	5	Actividad Institucional	243				
RESULTADOS											
Nivel	Objetivos	Nombre del Indicador	Definición	Método de cálculo	Unidad de medida	Tipo-Dimensión-Frecuencia	Meta Anual			Medios de Verificación	Supuestos
							Indicador	Numerador	Denominador		
FIN	CONTRIBUIR A LA EFICACIA ADMINISTRATIVA DEL GOBIERNO DE MILPA ALTA A TRAVÉS DE GARANTIZAR EL ACCESO A LOS	TASA DE VARIACIÓN DE TRÁMITES REALIZADOS	EL INDICADOR NOS PERMITE CONOCER LA TASA DE VARIACIÓN ENTRE EL AÑO BASE Y EL AÑO CORRIENTE, DE LOS TRÁMITES QUE SE REALIZAN EN LOS PANTEONES DE LA ALCALDÍA.	No.TOTAL DE TRÁMITES REALIZADOS EN EL AÑO FINAL/TOTAL DE TRÁMITES REALIZADOS EN EL AÑO INICIAL*100	TASA DE VARIACIÓN DE TRÁMITES REALIZADOS	ESTRATÉGICO EFICACIA ANUAL	(3000/3174)*100	3000	3,174	REPORTES DECENALES POR PAGO DE SERVICIOS DE PANTEONES.	LOS ESPACIOS SEAN SUFICIENTES PARA CUBRIR LA DEMANDA
PROPÓSITO	LA POBLACIÓN DE MILPA ALTA TIENE ACCESO A LOS SERVICIOS DE PANTEONES DE LA ALCALDÍA.	NIVEL TOTAL DE TRÁMITES CULMINADOS.	EL INDICADOR NOS PERMITE DEFINIR EL PORCENTAJE DE TRÁMITES QUE SE FINALIZARON POR LAS PERSONAS QUE LO SOLICITARON.	NO.TOTAL DE PERSONAS QUE CULMINARON EL TRÁMITE/TOTAL DE PERSONAS QUE INICIARON EL TRÁMITE*100	NIVEL TOTAL DE TRÁMITES CULMINADOS	ESTRATÉGICO EFICACIA ANUAL	(3000/3174)*101	3000	3,174	REPORTES DECENALES POR PAGO DE SERVICIOS DE PANTEONES.	LAS PERSONAS ENTREGAN LA DOCUMENTACIÓN ADECUADA Y REALIZAN EL PAGO DE DERECHOS CORRESPONDIENTE.
C1	MANTENIMIENTO ADECUADO REALIZADO A LOS PANTEONES DE MILPA ALTA	PORCENTAJE DE PANTEONES QUE RECIBIERON MANTENIMIENTO	EL INDICADOR NOS PERMITE CONOCER LA TASA DE VARIACIÓN ENTRE EL AÑO BASE Y EL AÑO CORRIENTE, DE LOS PANTEONES QUE RECIBIERON MANTENIMIENTO.	MANTENIMIENTO REALIZADO EN LOS PANTEONES/MATENIMIENTO REQUERIDO EN LOS PANTEONES*100	PORCENTAJE DE PANTEONES QUE RECIBIERON MANTENIMIENTO	ESTRATÉGICO EFICACIA ANUAL	(12/12)*100	12.00	12.00	SOLICITUDES QUE SE REALIZAN A LA DIRECCIÓN GENERAL DE OBRAS Y DESARROLLO URBANO, ASÍ COMO A LA DIRECCIÓN GENERAL DE SERVICIOS URBANOS, DE RETIRO DE ESCOMBROS Y BASURA ORGÁNICA E INORGÁNICA, RESPECTIVAMENTE.	SE CUENTA CON EL PERSONAL, EQUIPO Y MATERIAL ADECUADO PARA REALIZAR EL MANTENIMIENTO
C1A1	CONTAR CON LOS RECURSOS MATERIALES, HUMANOS Y FINANCIEROS SUFICIENTES PARA EL MANTENIMIENTO DE LOS PANTEONES	PORCENTAJE DE PANTEONES QUE CUENTAN CON MATERIAL NECESARIO PARA EL MANTENIMIENTO.	EL INDICADOR NOS PERMITE CONOCER LA TASA DE VARIACIÓN ENTRE EL AÑO BASE Y EL AÑO CORRIENTE, DEL MATERIAL CON EL QUE CUENTAN LOS PANTEONES PARA SU MANTENIMIENTO.	DISPOSICION DE RECURSOS/RECURSOS NECESARIOS*100	PORCENTAJE DE PANTEONES QUE CUENTAN CON MATERIAL NECESARIO PARA EL MANTENIMIENTO.	ESTRATÉGICO EFICACIA TRIMESTRAL	(10/12)*100	10	12.00	RECIBOS DE MATERIAL	EL MATERIAL ADQUIRIDO ES SUFICIENTE PARA REALIZAR UN MANTENIMIENTO ADECUADO
C1A2	ADMINISTRAR ADECUADAMENTE LOS ESPACIOS.	PORCENTAJE DE SUFICIENCIA DE ESPACIOS PARA INHUMAR	EL INDICADOR NOS PERMITE CONOCER LA TASA DE VARIACIÓN ENTRE EL AÑO BASE Y EL AÑO CORRIENTE, DE LOS TRÁMITES QUE SE REALIZAN EN EL ÁREA.	TOTAL DE ESPACIOS DESTINADOS A LA INHUMACION/TOTAL DE LA POBLACION*100	PORCENTAJE DE SUFICIENCIA DE ESPACIOS PARA INHUMAR.	ESTRATÉGICO EFICACIA TRIMESTRAL	(4410/138000)*100	4410	138000	REPORTES DECENALES POR PAGO DE SERVICIOS DE PANTEONES.	LOS ESPACIOS EN LOS PANTEONES SON SUFICIENTES



GOBIERNO DE LA
CIUDAD DE MÉXICO

SECRETARÍA DE ADMINISTRACIÓN Y FINANZAS DE LA CIUDAD DE MÉXICO

SUBSECRETARÍA DE EGRESOS

DIRECCIÓN GENERAL DE PLANEACIÓN PRESUPUESTARIA, CONTROL Y EVALUACIÓN DEL GASTO

Matriz de Indicadores para Resultados

EJERCICIO FISCAL 2021

DATOS DEL PROGRAMA

Alineación Programa de Gobierno 2019- 2024			Alineación al Objetivo del Desarrollo Sostenible				CIUDADES Y COMUNIDADES SOSTENIBLES				
Programa presupuestario		E130	OPERACIÓN DE PANTEONES PÚBLICOS		Unidad Responsable	DIRECCIÓN GENERAL DE GOBIERNO Y ASUNTOS JURÍDICOS					
Clasificación Funcional											
Finalidad	2		Función	2		Subfunción	5		Actividad Institucional	243	
RESULTADOS											
Nivel	Objetivos	Nombre del Indicador	Definición	Método de cálculo	Unidad de medida	Tipo-Dimensión-Frecuencia	Meta Anual			Medios de Verificación	Supuestos
							Indicador	Numerador	Denominador		
C2	LOS TRÁMITES SE AGILIZAN AL CONTAR CON LA DOCUMENTACIÓN CORRESPONDIENTE	TRÁMITES REALIZADOS	EL INDICADOR NOS PERMITE CONOCER LA TASA DE VARIACIÓN ENTRE EL AÑO BASE Y EL AÑO CORRIENTE, DE LOS TRÁMITES DE INHUMACIÓN QUE SE REALIZAN EN LOS PANTEONES, AL CONTAR CON LA DOCUMENTACIÓN CORRESPONDIENTE.	(TOTAL DE TRÁMITES QUE CULMINARON / TOTAL DE TRÁMITES QUE COMENZARON EL PROCESO) * 100	TRÁMITES REALIZADOS	ESTRATÉGICO EFICACIA TRIMESTRAL	(3000/3174)*100	3000	3,174	REPORTES DECENALES POR PAGO DE SERVICIOS DE PANTEONES.	LA POBLACIÓN ACUDE CON LA DOCUMENTACIÓN CORRESPONDIENTE
C2A1	PAGAN DERECHOS DE ACUERDO A LO ESTABLECIDO	PORCENTAJE DE PAGOS DE DERECHOS	EL INDICADOR NOS PERMITE CONOCER LA TASA DE VARIACIÓN ENTRE EL AÑO BASE Y EL AÑO CORRIENTE, DE LOS PAGOS DE DERECHOS QUE REALIZAN LOS USUARIOS DE LOS TRÁMITES QUE SE REALIZAN EN LOS PANTEONES DE LA ALCALDÍA.	TOTAL DE SERVICIOS EN DONDE PAGAN LO ESTABLECIDO/TOTAL DE SERVICIOS SUMINISTRADOS*100	PORCENTAJE DE PERSONAS QUE PAGAN DERECHOS	ESTRATÉGICO EFICACIA TRIMESTRAL	(3000/2951)*100	3000	2,951	REPORTES DECENALES POR PAGO DE SERVICIOS DE PANTEONES.	TODOS LOS SERVICIOS SON PAGADOS SIN EXCEPCIÓN ALGUNA.
C2A2	DIFUNDIR INFORMACIÓN SOBRE LOS REQUISITOS Y PROCEDIMIENTOS PARA LA REALIZACIÓN	PORCENTAJE DE PERSONAS QUE CUMPLEN CON LOS REQUISITOS PARA REALIZAR LOS TRÁMITES	EL INDICADOR NOS PERMITE CONOCER LA TASA DE VARIACIÓN ENTRE EL AÑO BASE Y EL AÑO CORRIENTE, DE LOS TRÁMITES QUE SE REALIZAN EN EL ÁREA.	TOTAL DE PERSONAS QUE CUMPLEN CON LOS REQUISITOS/TOTAL DE SERVICIOS BRINDADOS	PORCENTAJES DE PERSONAS QUE CUMPLEN CON LOS REQUISITOS PARA REALIZAR TRÁMITES.	ESTRATÉGICO EFICACIA TRIMESTRAL	(3000/3174)*100	3000	3,174	DE MANERA PRESENCIAL EN LA OFICINA DE PANTEONES	LA POBLACION DE MILPA ALTA ACUDE A LA JUD DE DEFENSORÍA CIUDADANA O A LA OFICINA DE PANTEONES PARA CONOCER LOS REQUISITOS ACERCA DE LOS TRÁMITES DE

Matriz de Indicadores para Resultados

EJERCICIO FISCAL 2021

DATOS DEL PROGRAMA

Alineación Programa de Gobierno 2019- 2024		EJE 3 MEDIO AMBIENTE Y RECURSOS NATURALES			Alineación al Objetivo del Desarrollo Sostenible			11.- Lograr que las ciudades y los asentamientos humanos sean inclusivos, seguros, resilientes y sostenibles			
Programa presupuestario		E123 Manejo integral de Residuos sólidos			Unidad Responsable		02CD12 Alcaldía Milpa Alta				
Clasificación Funcional											
Finalidad	2	Función	1	Subfunción	1	Actividad Institucional	084 Recolección, Tratamiento y disposición final de desechos sólidos y peligrosos				
RESULTADOS											
Nivel	Objetivos	Nombre del Indicador	Definición	Método de cálculo	Unidad de medida	Tipo-Dimensión-Frecuencia	Meta Anual			Medios de Verificación	Supuestos
							Indicador	Numerador	Denominador		
Fin	IMPLEMENTAR ACCIONES TENDIENTES A LA DISMINUCIÓN DE FAUNA NOCIVA MEDIANTE UNA RECOLECCIÓN EFICIENTE DE RESIDUOS SÓLIDOS EN MILPA ALTA.	TVR TASA DE VARIACIÓN DE RECOLECCIÓN	ESTE INDICADOR PERMITIRÁ MEDIR LA COBERTURA DEL SERVICIO DE RECOLECCIÓN DE RESIDUOS DOMICILIARIOS	((TOTAL DE TONELADAS DE RESIDUOS SÓLIDOS RECOLECTADOS EN EL PERÍODO FINAL / TOTAL DE TONELADAS DE RESIDUOS SÓLIDOS RECOLECTADOS EN EL PERÍODO INICIAL) - 1) * 100	TONELADA	ESTRATEGICO EFICACIA ANUAL	((31000/26000)- 1)*100	31,000	26,000	INFORME MENSUAL DE LA J.U.D DE RESIDUOS SÓLIDOS	LA POBLACIÓN ES CONCIENTE DE LA PROBLEMÁTICA DE SALUD QUE GENERAN LOS RESIDUOS SÓLIDOS
Propósito	EN MILPA ALTA SE RECOLECTA EFICIENTEMENTE LOS RESIDUOS SÓLIDOS	PERRS PORCENTAJE DE EFICIENCIA DE RECOLECCIÓN DE RESIDUOS SÓLIDOS	MIDE LA EFICIENCIA EN EL OTORGAMIENTO DE SERVICIOS PÚBLICOS DE LIMPIEZA, RECOLECCIÓN Y MANEJO DE DESECHOS SÓLIDOS	(TOTAL DE TONELADAS RECOLECTADAS / TOTAL DE TONELADAS GENERADAS EN LA ALCALDÍA) * 100	TONELADA	ESTRATEGICO EFICACIA ANUAL	(31000/32500)*100	31,000	32,500	INFORME MENSUAL DE LA J.U.D DE RESIDUOS SÓLIDOS	LA POBLACIÓN DEPOSITA LOS RESIDUOS SÓLIDOS EN CONTENEDORES
Componente	C1. INCREMENTAR EL PARQUE VEHICULAR	TVPV TASA DE VARIACIÓN DEL PARQUE VEHICULAR	MIDE EL PORCENTAJE DE EQUIPAMIENTO Y PARQUE VEHICULAR OPERANDO CON CAPACIDAD INSTALADA	((CANTIDAD DE VEHÍCULOS EN EL PERIODO FINAL / TOTAL DE VEHÍCULOS EN EL PERIODO INICIAL)-1) * 100	VEHICULO	GESTIÓN EFICACIA MENSUAL	(59/59)*100	59	59	INFORME DE PARQUE VEHICULAR	EL PRESUPUESTO PERMITE ADQUIRIR NUEVAS UNIDADES
Componente	C2. MIDE EL PORCENTAJE DE EQUIPAMIENTO Y PARQUE VEHICULAR OPERANDO CON CAPACIDAD INSTALADA	PRR PORCENTAJE DE RUTAS DE RECOLECCIÓN	ESTE INDICADOR MIDE EL NÚMERO DE RUTAS CONCLUIDAS	(TOTAL DE RUTAS ATENDIDAS / TOTAL DE RUTAS REQUERIDAS) * 100	RUTA	GESTION EFICACIA ANUAL	(86/89)*100	86	89	RUTAS DE COLECCIÓN	CONTROL DE LA MANCHA URBANA
Componente	C3. DISTRIBUCIÓN IDÓNEA DE 119 TRAMOS DE BARRIDO MANUAL EN LOS 12 POBLADOS DE LA DEMARCACIÓN	PTB PORCENTAJE DE TRAMOS BARRIDOS	MIDE LA CALIDAD DE LOS SERVICIOS PÚBLICOS DE LIMPIAS	(TOTAL DE TRAMOS PROGRAMADOS / TOTAL DE TRAMOS QUE REQUIEREN EL SERVICIO) * 100	TRAMO	GESTIÓN EFICACIA MENSUAL	(119/127)*100	119	127	INFORMES DE BARRIDO MANUAL	LA PANDEMIA POR COVID 19 DEJA REALIZAR EL SERVICIO

Matriz de Indicadores para Resultados

EJERCICIO FISCAL 2021

DATOS DEL PROGRAMA

Alineación Programa de Gobierno 2019- 2024		EJE 3 MEDIO AMBIENTE Y RECURSOS NATURALES			Alineación al Objetivo del Desarrollo Sostenible			11.- Lograr que las ciudades y los asentamientos humanos sean inclusivos, seguros, resilientes y sostenibles			
Programa presupuestario		E123 Manejo integral de Residuos sólidos			Unidad Responsable		02CD12 Alcaldía Milpa Alta				
Clasificación Funcional											
Finalidad	2	Función	1	Subfunción	1	Actividad Institucional	084 Recolección, Tratamiento y disposición final de desechos sólidos y peligrosos				
RESULTADOS											
Nivel	Objetivos	Nombre del Indicador	Definición	Método de cálculo	Unidad de medida	Tipo-Dimensión-Frecuencia	Meta Anual			Medios de Verificación	Supuestos
							Indicador	Numerador	Denominador		
Componente	C4.LAS CAMPAÑAS DE ORIENTACIÓN ESTÁN DIRIGIDAS A LOS CIUDADANOS PARA SEPARAR LOS RESIDUOS DESDE LA FUENTE DE GENERACIÓN	PESR TASA DE VARIACIÓN DE EFICACIA EN LA SEPARACIÓN DE RESIDUOS	ESTE INDICADOR MOSTRARÁ EL IMPACTO EN LAS PERSONAS QUE GENERAN LAS CAMPAÑAS DE SEPARACIÓN DE RESIDUOS	(TOTAL DE RESIDUOS ORGÁNICOS GENERADOS EN EL PERIODO FINAL/ TOTAL DE RESIDUOS ORGÁNICOS GENERADOS EN EL PERIODO INICIAL)-1) * 100	TONELADA	GESTIÓN EFICACIA ANUAL	((11690/9655)-1)*100	11,690	9,655	INFORMES MENSUALES DE RESIDUOS	LAS CAMPAÑAS DE DIFUSIÓN DE SEPARACIÓN INFLUYEN EN LA CANTIDAD DE RESIDUOS CLASIFICADOS
ACTIVIDADES	A1C1.MEJOR PLANEACIÓN EN EL MANTENIMIENTO PREVENTIVO Y CORRECTIVO A LOS CAMIONES RECOLECTORES	NMAPV NIVEL DE MANTENIMIENTO AL PARQUE VEHICULAR	MIDE EL PORCENTAJE DE MANTENIMIENTOS PREVENTIVOS Y CORRECTIVO A VEHÍCULOS	(TOTAL DE VEHICULOS CON MANTENIMIENTO / TOTAL DE VEHÍCULOS EN MAL ESTADO) * 100	VEHICULO	GESTIÓN CALIDAD MENSUAL	(2/2)*100	2	2	REPORTE DE MANTENIMIENTOS AL PARQUE VEHICULAR	EL SERVICIO DE MANTENIMIENTO PREVENTIVO Y CORRECTIVO ES EFICIENTE
ACTIVIDADES	A2C1.MAYOR Y MEJOR CAPACITACIÓN A LOS OPERADORES PARA EL MANEJO DE VEHÍCULOS	POC PORCENTAJE DE OPERADORES CAPACITADOS	MIDE EL PORCENTAJE DE PERSONAL ACTIVO CAPACITADO	(TOTAL DE OPERADORES DE VEHÍCULOS CAPACITADOS / TOTAL DE OPERADORES DE VEHÍCULOS) * 100	OPERADORES CAPACITADOS	GESTIÓN CALIDAD ANUAL	(59/59)*100	59	59	CAPACITACIÓN	LAS CAPACITACIONES SE LLEVAN A CABO EN PANDEMIA COVID 19
ACTIVIDADES	A1C2. ACTUALIZACIÓN CONSTANTE DE NUEVAS CALLES Y AVENIDAS PARA LA GENERACIÓN DE RUTAS	PRN PORCENTAJE DE RUTAS NUEVAS	MIDE EL PORCENTAJE DE RUTAS NUEVAS DE RECOLECCIÓN DE RESIDUOS SÓLIDOS	(TOTAL DE RUTAS NUEVAS / TOTAL DE RUTAS) * 100	RUTA	GESTIÓN EFICACIA MENSUAL	(0/86)*100	0	86	RUTAS DE COLECCIÓN	SE MANTIENEN ACTUALIZADAS LAS RUTAS DE RECOLECCIÓN CON RESPECTO A LA DENSIDAD POBLACIONAL.
ACTIVIDADES	A2C2. SE REALIZA CORRECTAMENTE LA PROGRAMACIÓN DE RECOLECCIÓN	PER PORCENTAJE EN LA CORRECTA PROGRAMACIÓN DE RECOLECCIÓN	MIDE LA CORRECTA PROGRAMACIÓN DEL SERVICIO DE RECOLECCIÓN DE RESIDUOS SÓLIDOS	(NÚMERO DE RUTAS QUE SE RECOLECTAN / TOTAL DE RUTAS) * 100	RUTA	GESTIÓN CALIDAD MENSUAL	(86/86)*100	86	86	RUTAS DE COLECCIÓN	EL SERVICIO DE RECOLECCIÓN DE RESIDUOS SATISFACE LA DEMANDA DE LA POBLACIÓN EN SU TOTALIDAD

Matriz de Indicadores para Resultados

EJERCICIO FISCAL 2021

DATOS DEL PROGRAMA

Alineación Programa de Gobierno 2019- 2024		EJE 3 MEDIO AMBIENTE Y RECURSOS NATURALES			Alineación al Objetivo del Desarrollo Sostenible			11.- Lograr que las ciudades y los asentamientos humanos sean inclusivos, seguros, resilientes y sostenibles			
Programa presupuestario		E123 Manejo integral de Residuos sólidos			Unidad Responsable		02CD12 Alcaldía Milpa Alta				
Clasificación Funcional											
Finalidad	2	Función	1	Subfunción	1	Actividad Institucional	084 Recolección, Tratamiento y disposición final de desechos sólidos y peligrosos				
RESULTADOS											
Nivel	Objetivos	Nombre del Indicador	Definición	Método de cálculo	Unidad de medida	Tipo-Dimensión-Frecuencia	Meta Anual			Medios de Verificación	Supuestos
							Indicador	Numerador	Denominador		
ACTIVIDADES	A1C3. SE CUENTA CON EL PERSONAL ADECUADO PARA CUBRIR LAS NECESIDADES DEL SERVICIO	PPBC PORCENTAJE DE PERSONAL PARA EL BARRIDO DE CALLES	MIDE EL PORCENTAJE DE EMPLEADOS CON QUE CUENTA EL ÁREA PARA BRINDAR EL SERVICIO	(TOTAL DE PERSONAL ADECUADO / TOTAL DE PERSONAL) * 100	PERSONA	GESTION EFICACIA MENSUAL	(204/424)*100	204	424	INFORMES DE BARRIDO MANUAL	LA PLANTILLA DE BARRENDEROS ES SUFICIENTE PARA CUBRIR EL TOTAL DE LAS RUTAS PROGRAMAS
ACTIVIDADES	A2C3. ENTREGA DE EQUIPO DE SEGURIDAD PARA EL PERSONAL DE BARRIDO MANUAL	PESAP PORCENTAJE DE PERSONAL CON EQUIPO DE SEGURIDAD	MIDE EL PORCENTAJE DE PERSONAL ACTIVO AL QUE SE LE OTORGA EQUIPO DE SEGURIDAD	(TOTAL DE PERSONAL AL QUE SE LE OTORGA EQUIPO DE SEGURIDAD / TOTAL DE PERSONAL DE BARRIDO) * 100	PERSONA	GESTIÓN EFICACIA MENSUAL	(121/204)*100	121	204	INFORMES DE BARRIDO MANUAL	EL PERSONAL REALIZA SUS ACTIVIDADES CON EL EQUIPO DE SEGURIDAD ADECUADO.
ACTIVIDADES	A1C4. SE INDICA CONSTANTEMENTE A LOS CIUDADANOS, LA CORRECTA SEPARACIÓN DE LOS RESIDUOS	DD PORCENTAJE DE DIFUSIÓN EN LA DEMARCACIÓN	MIDE EL PORCENTAJE DIFUSIÓN DE SEPARACIÓN DE RESIDUOS QUE SE LLEVA A CABO EN LA ALCALDÍA	(TOTAL DE DIFUSIONES REALIZADAS / TOTAL DE DIFUSIONES REQUERIDAS) * 100	DIFUSION	GESTIÓN EFICACIA TRIMESTRAL	(20/25)*100	20	25	DIFUSIÓN	ES CORRECTA LA FORMA EN QUE SE ORIENTA A LA POBLACIÓN EN EL TEMA DE MANEJO DE LOS RESIDUOS.



Matriz de Indicadores para Resultados

EJERCICIO FISCAL 2021

DATOS DEL PROGRAMA

Alineación Programa de Gobierno 2019- 2024			Alineación al Objetivo del Desarrollo Sostenible				16. Paz, Justicia e Instituciones Sólidas				
Programa presupuestario		F031 ORGANIZACIÓN DE EVENTOS CÍVICOS, FESTIVIDADES PATRIAS Y			Unidad Responsable		Alcaldía Milpa Alta				
Clasificación Funcional											
Finalidad	2	Función	4	Subfunción	2	Actividad Institucional	078				
RESULTADOS											
Nivel	Objetivos	Nombre del Indicador	Definición	Método de cálculo	Unidad de medida	Tipo-Dimensión-	Meta Anual			Medios de Verificación	Supuestos
							Indicador	Numerador	Denominador		
Fin	Contribuir a reforzar las costumbres y tradiciones de la población de Milpa Alta, a través de el acceso a la cultura y actos cívicos	Tasa de variación de asistencia a actividades culturales y actos cívicos	Mide la variación de población que asiste a actividades culturales y actos cívicos con respecto al año anterior	(Porcentaje de población beneficiaria de las actividades cívico -culturales y artísticas en el año actual/ respecto de la población total de la Alcaldía Milpa Alta año anterior) -1) *100	Personas	Estratégico - Eficacia - Trimestral	65609/140,000.00*100	140000	65609	https://www.milpa-alta.cdmx.gob.mx/Porta/Transparencia/#gsc.tab =0	Disposición de los ciudadanos para participar en actividades culturales y actos cívicos
Propósito	La población de Milpa Alta accede a expresiones culturales, artísticas y cívicas	Porcentaje de Asistencia a las Actividades Cívico, Culturales y Artísticas que se llevan a cabo en la alcaldía Milpa Alta	Mide el porcentaje de asistencia a actividades cívico- culturales y artísticas	(Porcentaje de población beneficiaria de las actividades cívico -culturales y artísticas / respecto de la población total de la Alcaldía Milpa Alta) *100	Personas	Estratégico-Eficacia-Anual	140,000/65609*100-1	140000	65609	https://www.milpa-alta.cdmx.gob.mx/Porta/Transparencia/#gsc.tab =1	Que existan las condiciones de salud para realizar las actividades culturales, artísticas y cívicas en espacios públicos.
C1	Actividades culturales, artísticas y cívicas organizadas	Porcentaje de actividades programadas durante el año Porcentaje de eventos culturales promovidos por la comunidad	Tasa de variación de eventos cívicos- culturales y artísticos Mide el porcentaje de eventos realizado a través de la participación ciudadana	(Número de Actividades cívicas- culturales y artísticas del año final / Número de Actividades cívicas- culturales y artísticas del año inicial-1) -1) X 100	Actividades cívicas, culturales y artísticas	Gestión - eficiencia- trimestral	17/36*100-1	17	36	https://www.milpa-alta.cdmx.gob.mx/Porta/Transparencia/#gsc.tab =2	Alta demanda ciudadana
C2	Actividades culturales, artísticas y cívicas apoyadas	Porcentaje de actividades programadas durante el año Porcentaje de eventos culturales promovidos por la comunidad	Mide el porcentaje de las solicitudes que se apoyaron en el trimestre para la realización de actividades culturales, artísticas y cívicas trimestrales respecto a las requeridas	(Número de actividades culturales, artísticas y cívicas apoyadas/ Número de actividades culturales, artísticas y cívicas que solicitan apoyo)*100	Actividades culturales, artísticas y cívicas	Gestión - eficiencia- trimestral	141/150*100	141	169	https://www.milpa-alta.cdmx.gob.mx/Porta/Transparencia/#gsc.tab =3	Falta de interes de los ciudadanos para participar en los eventos cívicos
Actividad C1A1	Realización de eventos culturales y artísticos	Porcentaje de eventos culturales y artísticos realizados	Mide el porcentaje de eventos culturales y artísticos realizados respecto a los programados	(Número de eventos culturales y artísticos realizados/ Número de eventos culturales y artísticos programados)*100	Eventos culturales y artísticos	Gestión, Eficiencia, Anual	124/150*100	124	150	https://www.milpa-alta.cdmx.gob.mx/Porta/Transparencia/#gsc.tab =4	Los eventos culturales y artísticos se realizarán en coordinación con demandas ciudadanas y medidas sanitarias adecuadas.
Actividad C1A2	Realización de eventos cívicos	Porcentaje de eventos cívicos realizados	Mide el porcentaje de eventos cívicos que se realizaron con respecto a los que se programaron	(Número de eventos cívicos realizados/ Número de eventos cívicos programados)*100	Eventos cívicos	Gestión, Eficacia, trimestral	17/19*100	17	19	https://www.milpa-alta.cdmx.gob.mx/Porta/Transparencia/#gsc.tab =5	Participación de la comunidad en eventos cívicos.



Matriz de Indicadores para Resultados

EJERCICIO FISCAL 2021

DATOS DEL PROGRAMA

Alineación Programa de Gobierno 2019- 2024		Alineación al Objetivo del Desarrollo Sostenible					16. Paz, Justicia e Instituciones Sólidas				
Programa presupuestario		F031 ORGANIZACIÓN DE EVENTOS CÍVICOS, FESTIVIDADES PATRIAS Y			Unidad Responsable		Alcaldía Milpa Alta				
Clasificación Funcional											
Finalidad	2	Función	4	Subfunción	2	Actividad Institucional	078				
RESULTADOS											
Nivel	Objetivos	Nombre del Indicador	Definición	Método de cálculo	Unidad de medida	Tipo-Dimensión-	Meta Anual			Medios de Verificación	Supuestos
							Indicador	Numerador	Denominador		
Actividad C1A3	Impartición de clases y talleres culturales y artísticos	Tasa de variación de clases y talleres culturales y artísticos impartidos	Mide la variación del número de talleres culturales y artísticos impartidos con respecto al año anterior	((Número de clases y talleres culturales y artísticos impartidos el año actual/ Número de clases y talleres culturales y artísticos impartidos el año anterior) -1)*100)	Clases y talleres culturales y artísticos	Gestión, Eficacia, Semestral	46/51*100-1	46	51	https://www.milpa-alta.cdmx.gob.mx/PortalTransparencia/#gsc.tab=6	Las actividades se realizan debido a que existen condiciones sociales y sanitarias adecuadas.
Actividad C1A4	Realización de Actividades Recreativas	Porcentaje de actividades Recreativas realizadas	Mide el porcentaje de actividades recreativas realizadas respecto a los programados	(Número de Actividades Lúdicas y Recreativas realizadas / Número de Actividades Lúdicas y Recreativas programadas) *100	Actividades recreativas	Gestión, Eficacia, trimestral	120/540*100	120	540	https://www.milpa-alta.cdmx.gob.mx/PortalTransparencia/#gsc.tab=7	Las actividades se realizan debido a que existen condiciones sociales y sanitarias adecuadas.
Actividad C2A1	Entrega de apoyos en especie a mayordomía, grupos culturales, artísticos y coordinaciones territoriales	Porcentaje de ceremonias cívicas realizadas	Mide el porcentaje de apoyos en especie entregados con respecto a lo programados	(Número de apoyos en especie entregados/ Número de apoyos en especie programados) *100	Apoyos en especie	Gestión - Eficacia - trimestral	58/63*100	58	63	https://www.milpa-alta.cdmx.gob.mx/PortalTransparencia/#gsc.tab=8	Las actividades se realizan debido a que existen condiciones sociales y sanitarias adecuadas.
Actividad C2A2	Vinculación entre grupos artísticos y la alcaldía para la presentación en eventos culturales	Tasa de variación de eventos culturales vinculados con grupos artísticos	Mide la variación del número de eventos culturales organizados por diferentes grupos organizados de la comunidad a los que asisten los grupos artísticos de la alcaldía, con respecto al año anterior	(Número de eventos culturales vinculados con la comunidad y grupos artísticos en el año actual / Número de eventos culturales vinculados con la comunidad y grupos artísticos en el año anterior) -1) X 100	Eventos culturales	Gestión - Eficacia - Trimestral	224/300*100-1	224	300	https://www.milpa-alta.cdmx.gob.mx/PortalTransparencia/#gsc.tab=9	La unión de grupos artísticos y la alcaldía para lograr un fin común para la atención de la comunidad.
Actividad C2A3	Préstamos de espacios e inmuebles para eventos y actividades culturales	Porcentaje de espacios e inmuebles prestados para eventos y actividades culturales	Mide la variación del número de solicitudes de préstamo de espacios e inmuebles con respecto al trimestre anterior	((Número de solicitudes ciudadanas para el préstamo de espacios el trimestre actual/ Número de solicitudes ciudadanas para el préstamo de espacios el trimestre anterior)-1) *100	Préstamo de espacios e inmuebles culturales	Gestión, Eficacia, trimestral	51/56*100-1	51	56	https://www.milpa-alta.cdmx.gob.mx/PortalTransparencia/#gsc.tab=10	Desarrollar eventos y actividades en los públicos dentro de la Alcaldía.

Matriz de Indicadores para Resultados

EJERCICIO FISCAL 2021

DATOS DEL PROGRAMA

Alineación Programa de Gobierno 2019- 2024		Eje 1 Igualdad y derechos				Alineación al Objetivo del Desarrollo Sostenible				3 Salud y bienestar					
Programa presupuestario		F032			Unidad Responsable		02CD12 Alcaldía milpa alta								
Clasificación Funcional															
Finalidad		2		Función		4		Subfunción		1		Actividad Institucional		46 Impulso y Fomento a la Cultura física y el Deporte	
RESULTADOS															
Nivel	Objetivos	Nombre del Indicador	Definición	Método de cálculo	Unidad de medida	Tipo-Dimensión-Frecuencia	Meta Anual			Medios de Verificación	Supuestos				
							Indicador	Numerador	Denominador						
Fin	Aumentar la calidad de vida de la población de Milpa Alta a través de Actividades Físicas Deportivas	Porcentaje de personas que incrementaron su calidad de vida a través de Actividades Deportivas	Mide el número de personas que mejoraron su bienestar físico y emocional entre el número de personas encuestadas que acudieron a los centros Deportivos de la Demarcación	(Personas que son beneficiarias en la practica de alguna actividad fisica deportiva que mejoraron su calidad de vida/Personas beneficiarias)*100	Porcentaje	Estratégico, Eficacia, Anual	18532/5000*100	18,532	5,000	Encuestas,informes del programa	Se cuentan con los factores externos sociales y sanitarios adecuados para que la poblacion pueda asistir a los centros y/o espacios deportivos.				
Propósito	La población de Milpa Alta incrementa sus actividades físicas y deportivas	Tasa de variación de incremento de personas que realizan una Actividad Física	Calcula el número de personas que realizan o asisten a Actividades físicas y/o Deportivas	(Total de personas que realicen Actividades Físicas y/o asisten a Eventos Deportivos en el año inicial/ Total de personas que realicen Actividades Físicas y/o asisten a Eventos Deportivos en el año final) * 100	Tasa Porcentual	Estratégico, Eficacia, Anual	20532/41064*100	20,532.00	41,064.00	Informes del programa	Se cuentan con los factores externos sociales y sanitarios adecuados para que la poblacion pueda asistir a los centros y/o espacios deportivos.				
Componente	C1 Personas que fueron beneficiarias con algún Apoyo, Actividad o Evento Deportivo	Porcentaje de personas que fueron beneficiarias con algún Apoyo, Actividad o Evento Deportivo	Cuantifica el total de personas beneficiadas con algún apoyo, actividad o evento físico y/o deportivo en el 2021	(Personas solicitantes en el año final/Total de personas programadas) *100	Porcentaje	Gestión, Eficacia,Anual	20532/34788*100	20,532.00	34,788.00	Informes del programa	Se cuentan con los factores externos sociales y sanitarios adecuados para que la poblacion pueda asistir a los centros y/o espacios deportivos.				
Actividad	C1A 1 Capacitación a Instructores Deportivos de los diferentes inmuebles.	Porcentaje de personas que asisten a alguna actividad física a traves de la mejora de los conocimientos del instructor deportivo	Cuantifica la suma de instructores deportivos capacitados para que exista mayor demanda en las practica de alguna actividad fisica y/o deportiva a traves de la motivacion de habilidades de los instructores	(Total de personas que realizan alguna actividad fisica a través de instructores capacitados /Total de personas programadas) *100	Porcentaje	Gestión, Eficacia,Semestral	0/100*100	0	100	Informes del programa	La capacitación de los instructores, depende de los factores personales, sociales y sanitarios adecuados para que la poblacion pueda asistir.				
	C1A2 Medios para realizar la Difusión y fomento de Actividades Eventos Deportivos.	Tasa de variación de personas que asisten a las Actividades y Eventos deportivos.	Mide el número personas que asisten a alguna de las Actividades y/o Eventos Deportivos por medio de difuion en el 2021 / personas programadas que asistieron a ellos a traves de medios primarios para dar continuidad a la publicidad de ellos	(Número de personas que asistieron a alguna de las Actividades y/o Eventos Deportivos en el 2021/Número de personas programadas)*100	Porcentaje	Gestión, Eficacia,Semestral	34788/35000*100	34,788	35,000	Informes del programa	Las personas asisten a los eventos cuando se cuenta con los factores externos sanitarios adecuados.				
	C1A3 Entrega de material y Equipo Deportivo.	Porcentaje de entrega de material y equipo deportivo	Calcula la cantidad de Material y Equipo Deportivo entregado	(Material y Equipo Deportivo entregados/entregas de Material y Equipo Programado)*100	Porcentaje	Gestión, Eficacia,Semestral	700/1000*100	700	1,000	Informes del programa	Las personas participan cuando los centros y espacios deportivos cuentan con el material y equipo deportivo necesario para poder realizar sus actividades.				
	C1A4 Mantenimiento de equipo deportivo	Porcentaje de atención en mantenimiento de equipo deportivo	Cuantifica el total de Equipos que se les brindó mantenimiento / el total de equipos que necesitan mantenimiento	(Equipo que se le da mantenimiento/Equipo que requiere mantenimiento)*100	Porcentaje	Gestión, Eficacia,Semestral	700/900*100	700	900	Informes del programa	Las personas se incorporan actividades deportivas, debido a que los equipos de los centros y espacios deportivos funcionan con regularidad.				

Matriz de Indicadores para Resultados

EJERCICIO FISCAL 2021

DATOS DEL PROGRAMA

Alineación Programa de Gobierno 2019- 2024		Eje 1 Igualdad y Derechos.			Alineación al Objetivo del Desarrollo Sostenible			Eje 2 Ciudad Sustentable			
Programa presupuestario		F033 Productos de Desarrollo y Fomento Agropecuario			Unidad Responsable		Alcaldía Milpa Alta				
Clasificación Funcional											
Finalidad	3	Función	2	Subfunción	1	Actividad Institucional			102 GENERACION DE DESARROLLO ECONOMICO SUSTENTABLE E INCLUYENTE		
RESULTADOS											
Nivel	Objetivos	Nombre del Indicador	Definición	Método de cálculo	Unidad de medida	Tipo-Dimensión-Frecuencia	Meta Anual			Medios de Verificación	Supuestos
							Indicador	Numerador	Denominador		
Fin	Coadyuvar en el desarrollo agropecuario y sustentable de la Alcaldía Milpa Alta	Indice de medicion del suelo de desarrollo agropecuarios	Mide el indice de suelo de produccion de suelo agropéuario beneficiado	(superficie Total de suelo destinado a la actividad agropecuaria / Total suelo agropecuario beneficiario) * 100	Suelo de conservación	Estrategico, Cobertura, Anual	7485/250*100	7455	250	https://www.agricultura.gob.mx/sites/default/files/sagarpa/document/2020/03/19/1873/19032020-compendio-de-indicadores-pcef-cdmx-2017.pdf	Ante las medidas de Sanidad impuestas por las instituciones de Salud Federal y Local ante la pandemia del COVID-19, y por afectaciones antropologicas, puede afectar el cumplimiento
Proposito	fomentar la economia del sector agropecuario en Milpa Alta se encuentra activo	Tasa de variación de actividades agro-alimentarias	Mide Porcentaje de productores agropecuarios que cuentan con mejores capacidades y aplican las innovaciones tecnológicas a sus procesos productivos	((Total de actividades agro-alimentarias realizadas en el período final / Total l de actividades agro-alimentarias realizadas en el período inicial) - 1) * 100	productores	Estrategico, Cobertura, Anual	200/300*100	300	200	Acciones realizadas para contribuir a la activación de la economía local	Afectaciones antropogenicas
C1	Las actividades agropecuarias en la Alcaldía Milpa Alta son apoyadas	Porcentaje de apoyo a actividades agropecuarias	mide el porcentaje de Recepción y dictaminación de solicitudes, conforme a las reglas de operación del programa	(Total de actividades agropecuarias apoyadas / Total de actividades que solicitan apoyo) * 100	Porcentaje de apoyo a actividades agropecuarias	Estrategico, Cobertura, Anual	50/50*100	50	50	padron beneficiarios	Ante las medidas de Sanidad impuestas por las instituciones de Salud Federal y Local ante la pandemia del COVID-19, puede afectar el cumplimiento
C2	Mecanización agrícola impulsada	Promedio que recibieron apoyo económico y en especie los productores	Promedio de recursos destinados para contribuir a incrementar la productividad y competitividad	(presupuesto asignado para la actividad de mecanizacion agricola /Total de agricultores beneficiados) * 100	apoyo	Estrategico, Suficiencia, Anual	100/80*100	100	80	padron de beneficiarios	Las solicitudes son ingresadas en los Centros de Servicios y Atención Ciudadana (CESAC)
A1	Apoyos de fertilización para el suelo mediante composta otorgados	Apoyos de fertilización para el suelo mediante composta otorgados	Mide el porcentaje de apoyos otorgados a los grupos agropecuarios de la alcaldía	(Total de apoyos solicitados / Total de apoyos de composta entregados) * 100	apoyos	Gestión, Suficiencia, anual	200/300*100	200	300	Supervisión	aumento de solicitudes de apoyo
A2	Suministro de agua tratada a los cultivos en época de estiaje	Suministro de agua tratada a los cultivos en época de estiaje	Mide el porcentaje de suministro de agua tratada otorgados a los grupos agropecuarios de la alcaldía	(Total de m3 de agua tratada suministrada / Total m3 de agua tratada requerida) * 100	productores	Gestión, cobertura, anual	1,000,000/100000 *100	1,000,000 m3	1,000,000 m3	Padrón de beneficiarios	La cantidad de tractores e implementos agrícolas es muy limitado
A3	Comités de mecanización agrícola organizados	Comités de mecanización agrícola organizados	Mide el impacto de las acciones que se llevan a través del Programa presupuestario	(Total de comités de mecanización agricola organizados / Total de comités requeridos) * 100	comités	Gestión, cobertura, anual	100/90*100	100	90	Padrón de beneficiarios	Aumento de demanda ciudadana



Matriz de Indicadores para Resultados

EJERCICIO FISCAL 2021

DATOS DEL PROGRAMA

Alineación Programa de Gobierno		Eje 6 Ciencia, Innovación y Transparencia			Alineación al Objetivo del Desarrollo Sostenible				Paz, justicia e instituciones sólidas		
Programa presupuestario		G022 ACCIONES PARA EL CUMPLIMIENTO DE		Unidad Responsable		02CD12 Alcaldía milpa alta					
Clasificación Funcional											
Finalidad		1	Función	3		Subfunción	9		Actividad Institucional	055 Participación ciudadana	
RESULTADOS											
Nivel	Objetivos	Nombre del Indicador	Definición	Método de cálculo	Unidad de medida	Tipo-Dimensión-	Meta Anual			Medios de Verificación	Supuestos
							Indicador	Numerador	Denominador		
Fin	Promover el desarrollo económico mediante el cumplimiento normativo de las actividades mercantiles	Tasa de variación en el cumplimiento de actividades mercantiles	Permite conocer la tasa de variación de las actividades mercantiles que cumplen con la normativa.	((Total de activadaes mercantiles desarrolladas que cumplen con el marco normativo en el año evaluado/total de activadaes mercantiles desarrolladas que cumplen con el marco normativo en el año comparado)-1*100)	Actividad	Estrategico, Eficacia, Anual	(2060/1818)-1*100	2060	1818	Informes de movimientos de actividades mercantiles inspeccionadas que cumplen con el marco normativo	Titulares de establecimientos realizan los tramites para cumplir con la normativa
Propósito	Los locatarios y comerciantes de Milpa Alta cumple la normatividad de la actividades mercantiles	Porcentaje de Locatarios y comerciantes en milpa alta cumplen con la normatividad en el desarrollo de actividades comerciales	Permite conocer el porcentaje de las actividades mercantiles que cumplen con la normativa con respecto al total de locatarios y comerciantes registrados en los sistemas de actividades mercantiles Siapems, siscovip, sicomp	(Total de locatarios y comerciantes que cumplen la normatividad/Total de locatarios y comerciantes)*100	Locatarios y comerciantes	Estrategico, Eficacia, Anual	1754/2060*100	1754	2060	Sistema de actividades mercantiles (Siapems, siscovip, sicomp)	Locatarios y Comerciantes tienen voluntad de cumplir con la normatividad
Componente	C1 Asesoría de la legislación administrativa que sujeta a los locatarios y comerciantes otorgados	Porcentaje de locatarios y comerciantes que son asesorados para el ejercicio de sus actividades	Permite conocer el porcentaje de los Locatarios y Comerciantes que reciben asesoría necesaria en materia de legislación administrativa, del total que solicitan asesorías	(Número de asesorías otorgadas a locatarios y comerciantes/Total de asesorías solicitadas de la legislación administrativa a locatarios y comerciantes)*100	Asesorías	Estrategico, Eficacia, trimestral	269/350*100	269	350	Sistema de actividades mercantiles (Siapems, siscovip, sicomp)	Los locatarios y comerciantes se interesan por conocer la normatividad



Matriz de Indicadores para Resultados

EJERCICIO FISCAL 2021

DATOS DEL PROGRAMA

Alineación Programa de Gobierno		Eje 6 Ciencia, Innovación y Transparencia			Alineación al Objetivo del Desarrollo Sostenible				Paz, justicia e instituciones sólidas		
Programa presupuestario		G022 ACCIONES PARA EL CUMPLIMIENTO DE		Unidad Responsable		02CD12 Alcaldía milpa alta					
Clasificación Funcional											
Finalidad		1	Función		3	Subfunción		9		Actividad Institucional	055 Participación ciudadana
RESULTADOS											
Nivel	Objetivos	Nombre del Indicador	Definición	Método de cálculo	Unidad de medida	Tipo-Dimensión-	Meta Anual			Medios de Verificación	Supuestos
							Indicador	Numerador	Denominador		
Componente	C2 Permisos de vía pública para puestos fijos, semifijos y temporales otorgados	Porcentaje de permisos otorgados para puestos fijos, semifijos y temporales	Permite conocer el porcentaje de de permisos otorgados para puestos fijos, semifijos y temporales	(Número de permisos otorgados/Numero de permisos solicitados de vía pública) * 100	Permisos	Estrategico, Eficacia, trimestral	2060/1754*100	2060	1754	Sistema de actividades mercantiles (Siapems,siscovip,sicom p)	Cumplen con todos los requisitos los comerciantes y locatarios
Componente	C3 Permisos de establecimientos mercantiles otorgados	Porcentaje de permisos de establecimientos comerciales	Mide el porcentaje de permisos otorgados para establecimientos comerciales del total de los permisos registrados en el sistema Siapems	(Número de permisos otorgados/Número de permisos registrados)*100	Permisos	Estrategico, Eficacia, trimestral	322/512*100	322	512	A través del Sistema SIAPEMS	El sistema esta disponible
Componente	C4 Normatividad administrativa difundidas por medios electrónicos y físicos	Porcentaje de la normativa difundida por medios electrónicos y físicos	Permite conocer el porcentaje de difusión que se realiza para que las actividades mercantiles conozcan la normatividad vigente.	(Leyes y reglamentos aplicables para realizar actividades mercantiles publicados en medios electronicos y físicos/Leyes y reglamentos aplicables para realizar actividades mercantiles/)*100	Leyes y reglame ntos	Estrategico, Eficacia, trimestral	20/20*100	20	20	Sistema de actividades mercantiles (siapems,siscovip, sicomp)	Acceso a los medios electrónicos y aceptación de los avisos
Componente	C5 Visitas de verificación a establecimientos mercantiles	Porcentaje de visitas de verificación realizadas a establecimientos mercantiles	Mide el porcentaje de las visitas de verificación a establecimientos mercantiles realizadas	(Número de vistas de verificación realizadas de establecimientos mercantiles/número de visitas de verificación de establecimientos mercantiles solicitadas)*100	Visita de verificación	Estrategico, Eficacia, trimestral	162/259*100	162	259	Libreta de Registro	El debido cumplimiento de las normas de los establecimientos mertcantiles



Matriz de Indicadores para Resultados

EJERCICIO FISCAL 2021

DATOS DEL PROGRAMA

Alineación Programa de Gobierno		Eje 6 Ciencia, Inovacion y Transparencia			Alineación al Objetivo del Desarrollo Sostenible				Paz, justicia e instituciones sólidas		
Programa presupuestario		G022 ACCIONES PARA EL CUMPLIMIENTO DE		Unidad Responsable		02CD12 Alcaldía milpa alta					
Clasificación Funcional											
Finalidad		1	Función		3	Subfunción		9	Actividad Institucional		055 Participación ciudadana
RESULTADOS											
Nivel	Objetivos	Nombre del Indicador	Definición	Método de cálculo	Unidad de medida	Tipo-Dimensión-	Meta Anual			Medios de Verificación	Supuestos
							Indicador	Numerador	Denominador		
Actividad	C1A1 Invitación a asesorías a través de las mesas directivas	Porcentaje de asesorías para el cumplimiento del marco normativo	Mide el porcentaje de asesorías que se brindaran a los comerciantes para que cumplan la normatividad.	(Número de asesorías otorgadas a mesas directivas/Número de invitaciones para asesorías a mesas directivas)*100	Asesorías	Gestión, Eficacia, trimestral	12/12*100	12	12	Bitacora de recorridos	La mesa directiva es reconocida por los locatarios
Actividad	C1A2 Realización de visitas domiciliarias a locatarios	Porcentaje de visitas domiciliarias a los locatarios	Mide el porcentaje de visitas domiciliarias a los locatarios	(Número de visitas domiciliarias ejecutadas/Numero de visitas domiciliarias programadas)*100	Visitas	Gestión, Eficacia, trimestral	73/95*100	73	95	Bitacora de recorridos	Existan condiciones sanitarias apropiadas para realizar las visitas
Actividad	C2A1 Atención de las Solicitudes registradas a través del SISCOVIP	Porcentaje de Solicitudes Atendidas a través del SISCOVIP	Mide el porcentaje de Solicitudes Atendidas a través del SISCOVIP	(Número de solicitudes atendidas/Número Solcitudes registradas a través del SISCOVIP)*100	Solicitudes	Gestión, Eficacia, trimestral	112/144*100	112	144	Base de Datos de Solicitudes Atendidas	El sistema está disponible
Actividad	C2A2 Supervisión a comerciantes de puestos fijos, semifijos y temporales para el cumplimiento de obligaciones y derechos en el desarrollo de actividades mercantiles	Porcentaje de cumplimiento de obligaciones y derechos de comerciantes de puestos fijos, semifijos y temporales	Mide el porcentaje de cumplimiento de obligaciones y derechos de comerciantes de puestos fijos, semifijos y temporales	(Número de comerciantes de puestos fijos, semifijos y temporales supervisados con cumplimiento de obligaciones y derechos/ número de comerciantes de puestos fijos, semifijos y temporales supervisados)*100	Comerciantes	Gestión, Eficacia, trimestral	85/112*100	85	112	Bitacora de visitas	Se cuenta con personal suficiente para dar seguimiento



Matriz de Indicadores para Resultados

EJERCICIO FISCAL 2021

DATOS DEL PROGRAMA

Alineación Programa de Gobierno		Eje 6 Ciencia, Innovación y Transparencia			Alineación al Objetivo del Desarrollo Sostenible				Paz, justicia e instituciones sólidas			
Programa presupuestario		G022 ACCIONES PARA EL CUMPLIMIENTO DE		Unidad Responsable		02CD12 Alcaldía milpa alta						
Clasificación Funcional												
Finalidad		1	Función		3	Subfunción		9		Actividad Institucional		055 Participación ciudadana
RESULTADOS												
Nivel	Objetivos	Nombre del Indicador	Definición	Método de cálculo	Unidad de medida	Tipo-Dimensión-	Meta Anual			Medios de Verificación	Supuestos	
							Indicador	Numerador	Denominador			
Actividad	C3A1 Recepción de solicitudes a través del sistema Siapems	Porcentaje de solicitudes registradas en el SIAPEMS que cumplen con los requisitos	Mide el porcentaje de solicitudes registradas en el SIAPEMS y que cumplen con los requisitos, con respecto al total de registradas	(Número de solicitudes registradas en el SIAPEMS que cumplen con los requisitos/Número de solicitudes registradas en el SIAPEMS)*100	Solicitudes	Gestión, Eficacia, trimestral	(73/96)*100	73	96	A través del Sistema SIAPEMS	El sistema se encuentra disponible para registro	
Actividad	C3A2 Verificación presencial de cumplimiento de requisitos del establecimiento mercantil	Porcentaje de establecimientos mercantiles verificados presencialmente que cumplen con los requisitos	Mide el porcentaje de establecimientos mercantiles verificados presencialmente que cumplen con los requisitos establecidos en la normativa correspondiente	(Número de establecimientos mercantiles verificados presencialmente con cumplimiento de requisitos/Número de establecimientos mercantiles verificados presencialmente)*100	Establecimientos mercantiles	Gestión, Eficacia, trimestral	162/259*100	162	259	Libreta de Registro	Cumplimiento de la normativa para el funcionamiento de establecimientos mercantiles	
Actividad	C4A1 Publicación de normatividad en página de transparencia de la alcaldía	Porcentaje de publicación de normatividad	Mide el porcentaje de la publicación de la normatividad en la página de transparencia	(Número de leyes y reglamentos publicados/Numero de leyes y reglamentos de normatividad aplicables)*100	Leyes y reglamentos	Gestión, Eficacia, trimestral	24/24*100	24	24	Página de la Alcaldía	La página de transparencia se encuentra activa	
Actividad	C4A2 Entrega de avisos informativos y preventivos para la aplicación de normatividad	Porcentaje de entrega de avisos informativos y preventivos	Mide el porcentaje de entrega de avisos informativos y preventivos de los que son emitidos de acuerdo con los padrones de los sistemas	(Número de avisos informativos y preventivos entregados/Número de avisos informativos y preventivos para la aplicación de normatividad emitidos)*100	Avisos informativos y preventivos	Gestión, Eficacia, trimestral	230/269*100	230	269	Bitacora de recorridos	Los locatarios y comerciantes aceptan recibir los avisos informativos y preventivos	



Matriz de Indicadores para Resultados

EJERCICIO FISCAL 2021

DATOS DEL PROGRAMA

Alineación Programa de Gobierno		Eje 6 Ciencia, Inovacion y Transparencia			Alineación al Objetivo del Desarrollo Sostenible				Paz, justicia e instituciones sólidas		
Programa presupuestario		G022 ACCIONES PARA EL CUMPLIMIENTO DE		Unidad Responsable		02CD12 Alcaldia milpa alta					
Clasificación Funcional											
Finalidad	1	Función	3	Subfunción	9			Actividad Institucional	055 Participacion ciudadana		
RESULTADOS											
Nivel	Objetivos	Nombre del Indicador	Definición	Método de cálculo	Unidad de medida	Tipo-Dimensión-	Meta Anual			Medios de Verificación	Supuestos
							Indicador	Numerador	Denominador		
Actividad	C5A1 Recepción de solicitudes para verificación de establecimientos mercantiles	Porcentaje de solicitudes de Verificación	Mide el porcentaje de solicitudes para verificación de establecimientos mercantiles que se realizan	(Número de solicitudes para verificación realizadas/Número de verificaciones solicitadas)*100	Solicitudes	Gestión, Eficacia, trimestral	162/259*100	162	259	Libreta de Registro	Certeza jurídica en el funcionamiento de los establecimientos mercantiles
Actividad	C5A2 Calificación de cumplimiento en las obligaciones normativas de establecimientos mercantiles	Porcentaje de establecimientos mercantiles con calificación negativa de cumplimiento de sus obligaciones mercantiles	Mide el porcentaje de establecimientos mercantiles verificados que obtuvieron una calificación negativa por el incumplimiento de sus obligaciones	(Número establecimientos verificados con calificación negativa /Número de establecimientos mercantiles verificados)*100	Establecimientos	Gestión, Eficacia, trimestral	71/82*100	71	82	Libreta de Registro	El funcionamiento de los establecimientos mercantiles opera dentro de la normativa

Matriz de Indicadores para Resultados

EJERCICIO FISCAL 2021

DATOS DEL PROGRAMA

Alineación Programa de Gobierno 2019- 2024			Alineación al Objetivo del Desarrollo Sostenible				16. Paz, Justicia e Instituciones Sólidas				
Programa presupuestario		G023 PROTECCIÓN Y REGULACIÓN ANIMAL		Unidad Responsable		Alcaldía Milpa Alta					
Clasificación Funcional											
Finalidad	2	Función	1	Subfunción	6	Actividad Institucional		89 Regulación, Protección y Cuidado Animal			
RESULTADOS											
Nivel	Objetivos	Nombre del Indicador	Definición	Método de cálculo	Unidad de medida	Tipo-Dimensión-Frecuencia	Meta Anual			Medios de Verificación	Supuestos
							Indicador	Numerador	Denominador		
Fin	Contribuir a mejorar la imagen urbana a través de la reducción de animales en situación de calle.	Porcentaje de mejoramiento de la imagen urbana	Mide el porcentaje de población encuestada que contestó afirmativamente que existe una mejora urbana a través de la reducción del número de animales de compañía.	$(\text{Población encuestada que considera que hay una mejora en la imagen urbana} / \text{Total de población encuestada}) * 100$	Porcentaje	Estratégico, Calidad, Anual	$(300/500)*100$	300	500	Informe del programa, encuesta	Los tutores responsables de los animales de compañía se concientizan de los cuidados y derechos que estos deben de tener
Propósito	La cantidad de animales de compañía en situación de calle en Milpa Alta es reducida	Porcentaje de población que percibe una reducción en el número de animales de compañía en situación de calle	Mide el porcentaje de población que contestó de manera afirmativa que si hay una reducción del número de animales de compañía en situación de calle en la Alcaldía Milpa Alta	$(\text{Población encuestada que percibe que hay una reducción de animales de compañía en situación de calle} / \text{Total de población encuestada}) * 100$	Porcentaje	Estratégico, Eficacia, Anual	$(350/500)*100$	350	500	Informe del programa, encuesta	La población de Milpa Alta asiste a las campañas de esterilización y consultas
Componente	Servicios de veterinaria para animales de compañía otorgados	Tasa de variación de servicios veterinarios otorgados	Mide la cantidad de servicios veterinarios otorgados incluyendo esterilizaciones y consultas, en la Alcaldía Milpa Alta	$((\text{Total de servicios de veterinaria otorgados en el periodo final} / \text{Total de servicios de veterinaria otorgados en el periodo inicial}) - 1) * 100$	Porcentaje	Gestión, Eficacia, Anual	$((2100/2100)-1)*100$	2100	2100	Registros administrativos	Se cuenta con el presupuesto suficiente para adquirir insumos
Actividad	Realización de Esterilizaciones	Tasa de variación en esterilizaciones	Mide la variación de esterilizaciones realizadas en comparación de las realizadas el ciclo pasado.	$((\text{Total de esterilizaciones en el periodo final} / \text{Total de esterilizaciones en el periodo inicial}) - 1) * 100$	Tasa de variación	Gestión, Eficacia, Anual	$((1600/1536)-1)*100$	1600	1536	Registros de esterilizaciones	Existen las condiciones sociales y sanitarias adecuadas para realizar las esterilizaciones.
	Realización de Consultas veterinarias	Porcentaje de atención de consultas veterinarias.	Mide la cantidad de consultas veterinarias que se realizan.	$(\text{Total de consultas veterinarias realizadas} / \text{Total de consultas veterinarias solicitadas}) * 100$	Consultas Veterinaria	Gestión, Eficacia, Semestral	$(1100/1100)*100$	1100	1100	Registros de consulta	Existen las condiciones sociales y sanitarias adecuadas para realizar las consultas veterinarias.



Matriz de Indicadores para Resultados

EJERCICIO FISCAL 2021

DATOS DEL PROGRAMA

Alineación Programa de Gobierno 2019- 2024		Eje 2 Ciudad sustentable		Alineación al Objetivo del Desarrollo Sostenible			6 Agua limpia y saneamiento				
Programa presupuestario		K014 Infraestructura de Agua Potable, Alcantarillado y Saneamiento.		Unidad Responsable		02DC12 Alcaldía Milpa Alta					
Clasificación Funcional											
Finalidad	2	Función	2	Subfunción	3	Actividad Institucional	202 Construcción, Rehabilitación, Sectorización y Operación de la Infraestructura de Agua Potable.				
RESULTADOS											
Nivel	Objetivos	Nombre del Indicador	Definición	Método de cálculo	Unidad de medida	Tipo-Dimensión-Frecuencia	Meta Anual			Medios de Verificación	Supuestos
							Indicador	Numerador	Denominador		
Fin	Contribuir al incremento de la cobertura en los servicios de agua potable, alcantarillado y saneamiento, mediante la ampliación de la cobertura del servicio, el mantenimiento de los sistemas establecidos y la capacitación constante del personal operativo en la Alcaldía Milpa Alta.	Variación porcentual de habitantes con acceso a los servicios de agua potable, alcantarillado y saneamiento	Mide el número de habitantes con acceso a los servicios de agua potable, alcantarillado y saneamiento	$((\text{Número de habitantes con acceso a los servicios de agua potable, alcantarillado y saneamiento en el presente año} / \text{Total de habitantes con acceso a los servicios de agua potable, alcantarillado y saneamiento en el año anterior}) - 1) \times 100$	Metros lineales	Estrategico, Eficiencia, Trimestral	100%	155	155	Registros administrativos	La población de la Alcaldía Milpa Alta no cuenta con abastecimiento suficiente.
Propósito	La población de Milpa Alta cuenta con servicios de agua potable, alcantarillado y saneamiento en mejores condiciones	Variación porcentual de quejas del servicio de agua potable, alcantarillado y saneamiento presentadas en la Alcaldía Milpa Alta	El indicador nos define el porcentaje de quejas del servicio de agua potable, alcantarillado y saneamiento respecto al año anterior	$((\text{Número de quejas del servicio de agua potable, alcantarillado y saneamiento presentadas en el presente año} / \text{Total de quejas de agua potable, alcantarillado y saneamiento presentadas en el año anterior}) - 1) \times 100$	Quejas del servicio de agua potable, alcantarillado y saneamiento	Estrategico, Eficiencia, Anual	100%	155	155	Registros administrativos	El personal operativo tiene suficiente capacidad técnica
Componente	C1 Operación del Sistema de Agua Potable mejorado	Tasa de variación de número de habitantes con servicio de agua potable a través de la infraestructura	Mide la variación del número de habitantes con acceso a servicios de agua potable a través de la infraestructura de agua potable con respecto al año anterior	$((\text{Número de habitantes con acceso a los servicios de agua potable en el presente año} / \text{Total de habitantes con acceso a los servicios de agua potable en el año anterior}) - 1) \times 100$	Habitantes	Estrategico, Cobertura, Anual	100%	155	155	Registros administrativos	No hay afectación a la infraestructura Agua Potable por fenómenos naturales



Matriz de Indicadores para Resultados

EJERCICIO FISCAL 2021

DATOS DEL PROGRAMA

Alineación Programa de Gobierno 2019- 2024		Eje 2 Ciudad sustentable			Alineación al Objetivo del Desarrollo Sostenible				6 Agua limpia y saneamiento		
Programa presupuestario		K014 Infraestructura de Agua Potable, Alcantarillado y Saneamiento.			Unidad Responsable		02DC12 Alcaldía Milpa Alta				
Clasificación Funcional											
Finalidad	2	Función	2	Subfunción	3	Actividad Institucional	202 Construcción, Rehabilitación, Sectorización y Operación de la Infraestructura de Agua Potable.				
RESULTADOS											
Nivel	Objetivos	Nombre del Indicador	Definición	Método de cálculo	Unidad de medida	Tipo-Dimensión-Frecuencia	Meta Anual			Medios de Verificación	Supuestos
							Indicador	Numerador	Denominador		
Componente	C2 Operación del Sistema de Alcantarillado y saneamiento mejorado	Tasa de variación de número de habitantes con servicio de Alcantarillado y saneamiento	Mide la variación del número de habitantes con acceso a servicios de drenaje y alcantarillado con respecto al año anterior	$((\text{Número de habitantes con acceso a los servicios de alcantarillado y saneamiento en el presente año} / \text{Total de habitantes con acceso a los servicios de alcantarillado y saneamiento en el año anterior}) - 1) \times 100$	Habitantes	Estrategico, Cobertura, Anual	100%	155	155	Registros administrativos	No hay afectación a la infraestructura de alcantarillado y saneamiento por fenómenos naturales
Componente	C3. incrementar el parque vehicular	tpvp tasa de variación del parque vehicular	mide el porcentaje de equipamiento y parque vehicular operando con capacidad instalada	$((\text{cantidad de vehículos en el periodo final} / \text{total de vehículos en el periodo inicial}) - 1) \times 100$	vehiculo	Gestión Eficacia Mensual	$(27/27) \times 100$	27.00	27.00	Informe Parque Vehicular	El presupuesto permite adquirir nuevas unidades
Actividad	C1A1 Ejecución del programa de mantenimiento de la Red de Agua Potable	Tasa de variación de metros lineales de mantenimiento de Red de Agua Potable.	Mide la variación de metros lineales de la red de agua potable a la que se le dio mantenimiento con respecto al año anterior	$((\text{Metros lineales de la red de agua potable a la que se le dio mantenimiento en el presente año} / \text{Metros lineales de la red de agua potable a la que se le dio mantenimiento en el año anterior}) - 1) \times 100$	Metros lineales	Gestión Eficacia, Anual	$78/78 \times 100$	78	78	Solicitudes de atención.	Contar con los materiales para el mantenimiento a tiempo
Actividad	C1A2 Capacitación de personal de infraestructura de agua potable	Porcentaje de personal capacitado	Mide el porcentaje de personal de infraestructura de agua potable capacitado con respecto al total	$(\text{Número de personal capacitado} / \text{Total de personal de infraestructura de agua potable}) \times 100$	Persona	Estrategico, Calidad, Anual	$12/12 \times 100$	12	12		Hay interés del personal por tomar la capacitación



Matriz de Indicadores para Resultados

EJERCICIO FISCAL 2021

DATOS DEL PROGRAMA

Alineación Programa de Gobierno 2019- 2024		Eje 2 Ciudad sustentable		Alineación al Objetivo del Desarrollo Sostenible			6 Agua limpia y saneamiento				
Programa presupuestario		K014 Infraestructura de Agua Potable, Alcantarillado y Saneamiento.		Unidad Responsable		02DC12 Alcaldía Milpa Alta					
Clasificación Funcional											
Finalidad	2	Función	2	Subfunción	3	Actividad Institucional	202 Construcción, Rehabilitación, Sectorización y Operación de la Infraestructura de Agua Potable.				
RESULTADOS											
Nivel	Objetivos	Nombre del Indicador	Definición	Método de cálculo	Unidad de medida	Tipo-Dimensión-Frecuencia	Meta Anual			Medios de Verificación	Supuestos
							Indicador	Numerador	Denominador		
Actividad	C2A1 Ejecución del programa de mantenimiento a las redes de alcantarillado y saneamiento	Porcentaje de mantenimientos a la Red secundaria de Drenaje y servicio de Saneamiento.	Mide el porcentaje de mantenimiento a la infraestructura pública de drenaje y saneamiento en la Alcaldía Milpa Alta.	$((\text{Metros lineales de la red de alcantarillado y saneamiento a la que se le dio mantenimiento en el presente año} / \text{Metros lineales de la red de alcantarillado y saneamiento a la que se le dio mantenimiento en el año anterior}) - 1) \times 100$	Metros lineales	Gestión, Eficiencia, Anual	$77/77 \times 100$	77	77	Solicitudes de atención.	Contar con los materiales para el mantenimiento a tiempo
Actividad	C3A1. Mejor planeación en el mantenimiento preventivo a los camiones recolectores	NMAPV Nivel de mantenimiento al parque vehicular	Mide el porcentaje de los mantenimientos preventivos a vehículos	$(\text{Total de vehículos con mantenimiento} / \text{Total de vehículos en mal estado}) \times 100$	Vehículo	Gestión Calidad Mensual	$(7/11) \times 100$	7	11	Reporte de mantenimiento al parque vehicular	El servicio de mantenimiento es Eficiente
Actividad	C3A2. Mayor y mejor capacitación a los operadores de vehículos	POC Porcentaje de operadores capacitados	Mide el porcentaje de personal activo capacitado	$(\text{Total de operadores de vehículos capacitados} / \text{Total de operadores de vehículos}) \times 100$	Operadores capacitados	Gestión Calidad Anual	$(27/27) \times 100$	27	27	Capacitación	Las capacitaciones se llevan a cabo en la Pandemia COVID 19



Matriz de Indicadores para Resultados

EJERCICIO FISCAL 2021

DATOS DEL PROGRAMA

Alineación Programa de Gobierno 2019- 2024		2. POLÍTICA SOCIAL		Alineación al Objetivo del Desarrollo Sostenible			EJE 2. CIUDAD SUSTENTABLE ;2.2 DESARROLLO URBANO SUSTENTABLE E INCLUYENTE	
Programa presupuestario		3) K015- CONSTRUCCIÓN DE INFRAESTRUCTURA PÚBLICA		Unidad Responsable		O2DC12 Alcaldía Milpa Alta		
Clasificación Funcional								
Finalidad	2	Función	2	Subfunción	1	Actividad Institucional		O24 Construcción y Supervisión de Infraestructura Pública.

RESULTADOS

Nivel	Objetivos	Nombre del Indicador	Definición	Método de cálculo	Unidad de medida	Tipo-Dimensión-Frecuencia	Meta Anual			Medios de Verificación	Supuestos
							Indicador	Numerador	Denominador		
Fin	Contribuir al desarrollo del ordenamiento territorial y/o al incremento de servicios en la Alcaldía Milpa Alta mediante la Infraestructura Pública para mejorar la calidad de vida de los habitantes.	Tasa de variación de incremento de Infraestructura Pública.	Mide el crecimiento de la Infraestructura Pública en la Alcaldía Milpa Alta.	((Incremento de Infraestructura Pública del ejercicio presupuestal anterior/Incremento de la Infraestructura Pública del ejercicio presupuestal actual)-1)*100	Obra	Eficacia Estratégico Anual	(6/15)*100	6	15	Registros administrativos	Los habitantes cuentan con Infraestructura Pública necesaria para realizar sus actividades, trámites, bienes y/o servicios.
Propósito	Incrementar la Infraestructura Pública necesaria a través de acciones de ampliación y/o construcción para los habitantes de la Alcaldía Milpa Alta.	Variación Porcentual de obras consideradas durante el ejercicio presupuestal.	Mide el número de obras realizadas durante el ejercicio presupuestal.	(Número de obras ejecutadas en el año/Total de obras programadas en el año)*100	Porcentaje	Eficacia Estratégico Anual	(6/15)*100	6	15	Ordenes de trabajo y registros administrativos.	Las Autoridades de la Alcaldía tienen la voluntad de desarrollar conjuntamente con la población acciones para el ordenamiento territorial
Componente	Construcción de Guarniciones y Banquetas. Construcción de Infraestructura Pública	Porcentaje de construcción de Infraestructura.	Mide el número de construcción de banquetas, guarniciones e Infraestructura Pública	(Trabajos de Infraestructura ejecutados/Total de trabajos de Infraestructura requeridos)*100	Obra	Eficacia Estratégico Trimestral	(6/15)*100	6	15	Registros administrativos	Existe la necesidad de adecuar o sustituir banquetas y guarniciones para el beneficio de los habitantes de la Alcaldía Milpa Alta.
Actividad	Ampliar el número de banquetas y guarniciones con accesos adecuados, para dar seguridad al tránsito peatonal.	Porcentaje de incremento en construcción de guarniciones y banquetas.	Medir el incremento de construcción de banquetas y guarniciones.	(Construcción de Infraestructura ejecutada (banquetas y guarniciones). /Total de construcción de infraestructura solicitada (banquetas y guarniciones.))*100	Construcción	Eficacia Estratégico Trimestral	(6/15)*100	6	15	Registros administrativos	Existe la necesidad de construir banquetas y guarniciones para una mejor calidad de vida de los habitantes.

Matriz de Indicadores para Resultados

EJERCICIO FISCAL 2021

DATOS DEL PROGRAMA

Alineación Programa de Gobierno 2019- 2024			Alineación al Objetivo del Desarrollo Sostenible								
Programa presupuestario		ACTIVIDADES DE APOYO ADMINISTRATIVO		Unidad Responsable	Secretaría de Administración y Finanzas						
Clasificación Funcional											
Finalidad		Función		Subfunción	Actividad Institucional						
RESULTADOS											
Nivel	Objetivos	Nombre del Indicador	Definición	Método de cálculo	Unidad de medida	Tipo-Dimensión-Frecuencia	Meta Anual			Medios de Verificación	Supuestos
							Indicador	Numerador	Denominador		
FIN	BRINDAR LA ATENCIÓN APROPIADA A LOS TRABAJADORES CON BASE EN LOS LINEAMIENTOS NORMATIVOS VIGENTES PARA CUBRIR LAS NECESIDADES DE PERSONAL OPERATIVO Y ASI COADYUVAR AL CORRECTO FUNCIONAMIENTO DE LA ALCALDIA	PORCENTAJE DE SALARIOS Y PRESTACIONES CONTRACTUALES CONCLUIDOS	EL INDICADOR NOS DEFINE LA COBERTURA QUE TIENE EL ÁREA PARA CUBRIR LOS REQUERIMIENTOS SALARIALES Y DE PRESTACIONES DE LOS TRABAJADORES DE LA ALCALDÍA MILPA ALTA.	(PAGO DE SALARIOS Y PRESTACIONES CONTRACTUALES PENDIENTES / PAGO DE SALARIOS Y PRESTACIONES CONTRACTUALES CONCLUIDOS)*100	PORCENTAJE DE SALARIOS Y PRESTACIONES CONTRACTUALES CONCLUIDOS	ESTRATEGICO - EFICIENCIA -ANUAL	3598/3598*100	3598	3598	REPORTE DE PAGO REAL DE LA NOMINA E INFORME DE AVANCE FÍSICO FINANCIERO	EXISTE EVIDENCIA QUE NO SE CUMPLE CON EL PAGO DE SALARIOS Y PRESTACIONES CONTRACTUALES EN TIEMPO Y FORMA POR FACTORES EXTERNOS A LA ALCALDÍA
PROPOSITO	LOS RECURSOS HUMANOS DE LA ALCALDÍA DE MILPA ALTA MEJORAN SUS CAPACIDADES EN LA ADMINISTRACIÓN PÚBLICA.	NUMERO DE PERSONAL OPERATIVO ADICIONAL	NOS INDICA EL PORCENTAJE DE PERSONAL OPERATIVO CON PERFIL QUE HA CUBIERTO LOS REQUERIMIENTOS DE FUNCIONES ESPECÍFICAS PARA LAS ÁREAS DE LA ALCALDÍA MILPA ALTA.	(NUMERO DE PERSONAL OPERATIVO CONTRATADO ACTUALMENTE/ NUMERO DE PERSONAL OPERATIVO NECESARIO) * 100	NUMERO DE PERSONAL OPERATIVO ADICIONAL	ESTRATEGICO - EFICIENCIA -ANUAL	3065/3188*100	3065	3188	TECHO PRESUPUESTAL AUTORIZADO E INFORME DE AVANCE FÍSICO FINANCIERO	EXISTE EVIDENCIA QUE NO HA HABIDO INCREMENTO PRESUPUESTAL PARA LA CONTRATACIÓN DE PERSONAL OPERATIVO
Componente	CONTAR EN LA ALCALDIA CON PERSONAL SUFICIENTE.	PORCENTAJE DE TRABAJADORES REGISTRADOS EN LA PLATAFORMA DE CAPITAL HUMANO	EL INDICADOR NOS MUESTRA LA COBERTURA QUE TIENE EL ÁREA EN CUANTO AL REGISTRO DE LOS TRABAJADORES DE LA ALCALDÍA MILPA ALTA.	(NUMERO DE EMPLEADOS ACTIVOS EN EL SISTEMA DE CAPITAL HUMANO / NUMERO DE PLAZAS OCUPADAS EN EL SISTEMA DE CAPITAL HUMANO)*100	PORCENTAJE DE TRABAJADORES REGISTRADOS EN LA PLATAFORMA DE CAPITAL HUMANO (AL PRIMER SEMESTRE 2020)	ESTRATEGICO - EFICIENCIA - SEMESTRAL	3598/3598*100	3598	3598	SISTEMA DE CAPITAL HUMANO	EXISTEN LOS RECURSOS PRESUPUESTALES SUFICIENTES Y LA ESTABILIDAD SOCIAL NECESARIA
	SUFICIENTES MECANISMOS DE CONTROL Y SEGUIMIENTO.	NUMERO DE DEMANDAS LABORALES	EL INDICADOR NOS DEFINE LA COBERTURA QUE TIENE EL ÁREA PARA CUBRIR LOS REQUERIMIENTOS SALARIALES Y DE PRESTACIONES DE LOS TRABAJADORES DE LA ALCALDÍA MILPA ALTA.	DEMANDAS ATENDIDAS EN TIEMPO /DEMANDAS LABORALES RECIBIDAS	PORCENTAJE	ESTRATÉGICO - EFICACIA - SEMESTRAL	5/5*100	5	5	EXPEDIENTE DEL TRABAJADOR	SE CUENTA CON EL EXPEDIENTE DE LA TRAYECTORIA LABORAL

Matriz de Indicadores para Resultados

EJERCICIO FISCAL 2021

DATOS DEL PROGRAMA

Alineación Programa de Gobierno 2019- 2024				Alineación al Objetivo del Desarrollo Sostenible							
Programa presupuestario		ACTIVIDADES DE APOYO ADMINISTRATIVO		Unidad Responsable		Secretaría de Administración y Finanzas					
Clasificación Funcional											
Finalidad		Función		Subfunción		Actividad Institucional					
RESULTADOS											
Nivel	Objetivos	Nombre del Indicador	Definición	Método de cálculo	Unidad de medida	Tipo-Dimensión-Frecuencia	Meta Anual			Medios de Verificación	Supuestos
							Indicador	Numerador	Denominador		
Actividad	MEJORAR LOS PROCESOS DE CAPACITACION PARA LOS TRABAJADORES DE LA ALCALDÍA.	PORCENTAJE DE DISTRIBUCION DE CURSOS ENTRE EL PERSONAL OPERATIVO Y ADMINISTRATIVO	EL INDICADOR NOS DEFINE LA COBRETURA QUE TIENE EL ÁREA PARA CUBRIR LOS REQUERIMIENTOS DE CAPACITACIÓN A LOS TRABAJADORES DE LA ALCALDÍA MILPA ALTA.	(NUMERO DE CURSOS IMPARTIDOS PARA EL PERSONAL / NUMERO DE CURSOS PLANEADOS PARA PERSONAL)*100	PORCENTAJE DE CUMPLIMIENTO AL PLAN DE CAPACITACIÓN PARA EL PERSONAL DE LA ALCALDÍA	ESTRATEGICO - EFICIENCIA -ANUAL	15/15*100	15	15	REPORTE FINAL DEL PLAN DE CAPACITACIÓN	EXISTEN LIMITACIONES PRESUPUESTALES PARA LA CONTRATACIÓN DE CURSOS SUFICIENTES PARA EL PERSONAL
	CUMPLIMIENTO DE RECURSO DESIGNADO A SALARIOS.	MEJORAR EL CONTROL DE ROTACIÓN DE PERSONAL QUE A SU VEZ GARANTICE LA OPERATIVIDAD Y EL RENDIMIENTO LABORAL	EL INDICADOR NOS DEFINE EL CUMPLIMIENTO DE RECURSO PROGRAMADO EJERCIDO AL PAGO DE SALARIOS DE LOS TRABAJADORES DE LA ALCALDÍA MILPA ALTA.	(MONTO PROGRAMADO ANUAL PARA PAGO DE SALARIOS A TRABAJADORES / MONTO EJECUTADO EN SALARIOS A TRABAJADORES TRIMESTRAL)*100	PORCENTAJE	ESTRATEGICO - EFICIENCIA - TRIMESTRAL	810946101/810946101*100	810,946,101	810,946,101	PLATAFORMA DE CAPITAL HUMANO	LOS TRABAJADORES RECIBEN SU SUELDO EN TIEMPO Y FORMA
	SE ESTABLECE UNA MEJOR RELACIÓN LABORAL CON LOS TRABAJADORES DE LA ALCALDÍA.	DEMANDAS LABORALES CONCLUIDAS	EL INDICADOR NOS DEFINE EL CUMPLIMIENTO DE LAUDOS.	(No. DE LAUDOS EJECUTADOS DEL AREA / No. DE LAUDOS EMITIDOS) * 100	PORCENTAJE	GESTIÓN - EFICACIA - SEMESTRAL	8/28*100	8	28	EXPEDIENTE DEL JUICIO	SE FORTALECE LA ESTABILIDAD LABORAL
	CUMPLIMIENTO DE LAUDOS LABORALES.	TASA DE VARIACIÓN DE LAUDOS.	PERMITE CONOCER EL PORCENTAJE DE LAUDOS EJECUTADOS DURANTE EL AÑO FINAL Y EL PORCENTAJE DE LAUDOS EJECUTADOS DURANTE EL AÑO DE INICIO.	No. LAUDOS EJECUTADOS DURANTE EL AÑO FINAL / No. LAUDOS EJECUTADOS DURANTE EL AÑO FINAL - 1 * 100	PORCENTAJE	GESTIÓN - EFICACIA - ANUAL	3/2*100	3	2	REGISTROS INTERNOS	SE CUENTA CON LOS REQUERIMIENTOS ECONÓMICOS, LABORALES Y DE VOLUNTAD



Matriz de Indicadores para Resultados

EJERCICIO FISCAL 2021

DATOS DEL PROGRAMA

Alineación Programa de Gobierno 2019- 2024		5. CERO AGRECIÓN MÁS SEGURIDAD			Alineación al Objetivo del Desarrollo Sostenible			EJE 16. PAZ, JUSTICIA E INSTITUCIONES SÓLIDAS			
Programa presupuestario		N001 Cumplimiento de los Programas de Protección Civil		Unidad Responsable		O2 CD 12 Alcaldía Milpa Alta					
Clasificación Funcional											
Finalidad	1. GOBIERNO	Función	7. ASUNTOS DE ÓRDEN PÚBLICO Y GOBIERNO INTERIOR	Subfunción	2. PROTECCIÓN CIVIL	Actividad Institucional	002. GESTIÓN INTEGRAL DE RIESGOS Y PROTECCIÓN CIVIL				
RESULTADOS											
Nivel	Objetivos	Nombre del Indicador	Definición	Método de cálculo	Unidad de medida	Tipo-Dimensión-Frecuencia	Meta Anual			Medios de Verificación	Supuestos
							Indicador	Numerador	Denominador		
Fin	ATENDER LAS SOLICITUDES DE EMERGENCIA EN TIEMPOS ACEPTABLES, ASÍ COMO REDUCIR LA EXPOSICIÓN AL RIESGO FÍSICO Y SOCIAL EXISTENTE EN LA DEMARCACIÓN.	PORCENTAJE DE LA AFECTACIÓN POR ACCIONES REALIZADAS	MIDE EL PORCENTAJE DE CUMPLIMIENTO RESPECTO A LAS SOLICITUDES MÁS EL PORCENTAJE DE ACCIONES PREVENTIVAS	(NÚMERO DE SOLICITUDES DE AUXILIO REQUERIDAS+NÚMERO DE ACCIONES PREVENTIVAS REALIZADAS EN EL AÑO EVALUADO/NÚMERO DE SOLICITUDES DE AUXILIO ATENDIDOS+NÚMERO DE ACCIONES PREVENTIVAS REALIZADAS EN EL AÑO COMPARADO)*100	ACCIÓN	ESTRATEGICO-EFICACIA-ANUAL	162.85	8486.00	5211.00	REGISTRO DE ATENCIONES PRESTADAS POR EL ÁREA, ASÍ COMO ACCIONES DE MITIGACIÓN REALIZADAS, MISMOS QUE SE ENCUENTRAN EN LOS ARCHIVOS CORRESPONDIENTES.	QUE LA POBLACIÓN QUEDE INDEFENSA ANTE EL IMPACTO DE LOS DIVERSOS FENÓMENOS PERTURBADORES.
Propósito	INCREMENTAR LA CAPACIDAD DE RESPUESTA DE LAS EMERGENCIAS E IMPLEMENTAR, LAS ACCIONES ENCAMINADAS A LA REDUCCIÓN DEL RIESGO TANTO DEL GOBIERNO COMO DE LA SOCIEDAD (INCREMENTAR LAS ACCIONES PARA MEJORAR LA GESTIÓN INTEGRAL DE RIESGOS Y PROTECCIÓN CIVIL).	TASA DE VARIACIÓN DE LAS ACCIONES REALIZADAS PARA MEJORAR LA ATENCIÓN DE LA POBLACIÓN EN RIESGO	MIDE LA VARIACIÓN DE LAS ACCIONES REALIZADAS CON RESPECTO AL AÑO ANTERIOR	(NÚMERO DE ACCIONES REALIZADAS EN EL AÑO FINAL/NÚMERO DE ACCIONES IMPLEMENTADAS EN EL AÑO INICIAL)-1*100	ACCIÓN	ESTRATEGICO-EFICACIA-ANUAL	66.67	20.00	12.00	REGISTRO DE LAS ACCIONES REALIZADAS POR EL ÁREA, QUE SE ENCUENTRAN EN LOS ARCHIVOS CORRESPONDIENTES.	QUE LA POBLACIÓN NO MEJORE SUS CONDICIONES DE VIDA ANTE EL IMPACTO DE LOS FENÓMENOS PERTURBADORES.
Componente C1	SE REQUIERE EFICIENTAR EL SISTEMA DE REACCIÓN ANTE EMERGENCIAS O DESASTRES MEDIANTE EL MEJORAMIENTO DE LOS RECURSOS MATERIALES Y HUMANOS	TAZA DE VARIACIÓN DEL INCREMENTO DE RECURSOS HUMANOS Y MATERIALES DEL SISTEMA DE REACCIÓN ANTE EMERGENCIAS O DESASTRES	MIDE LA VARIACIÓN DEL SISTEMA DE REACCIÓN ANTE EMERGENCIAS O DESASTRES.	(NÚMERO DE RECURSOS HUMANOS Y MATERIALES EN EL AÑO EVALUADO/NÚMERO DE RECURSOS HUMANOS Y MATERIALES EN EL AÑO COMPARADO)-1*100	ACCIÓN	ESTRATEGICO-EFICACIA-ANUAL	-38.33	37.00	60.00	REGISTRO DE PERSONAL Y UNIDADES DE EMERGENCIA, ADSCRITOS AL ÁREA	QUE LA POBLACIÓN NO RECIBA EL AUXILIO POR PARTE DE LA AUTORIDAD.
Actividad C1 A1	SE DA ATENCIÓN A LOS PROTOCOLOS DE AUXILIO A LA POBLACIÓN, MEDIANTE UNIDADES DE EMERGENCIA BIEN EQUIPADAS PARA ATENDER LAS EMERGENCIAS.	PORCENTAJE DE UNIDADES DE EMERGENCIA EQUIPADAS QUE SE REQUIEREN PARA ATENDER LAS EMERGENCIAS.	MIDE EL PORCENTAJE DE UNIDADES DE EMERGENCIA CON QUE SE CUENTAN PARA ATENDER LAS EMERGENCIAS.	TOTAL DE UNIDADES DE EMERGENCIA EQUIPADAS QUE EXISTEN/TOTAL DE UNIDADES DE EMERGENCIA EQUIPADAS QUE SE NECESITAN PARA ATENDER LAS SOLICITUDES DE AUXILIO*100	ACCIÓN	ESTRATEGICO-EFICACIA-TRIMESTRAL	53.33	8.00	15.00	REGISTRO DE PERSONAS ADSCRITAS Y CERTIFICADAS AL ÁREA	QUE LA POBLACIÓN RECIBA UNA MALA CALIDAD DE SERVICIOS, POR LA FALTA DEL PERSONAL CERTIFICADO PARA SU ASISTENCIA.



Matriz de Indicadores para Resultados

EJERCICIO FISCAL 2021

DATOS DEL PROGRAMA

Alineación Programa de Gobierno 2019- 2024		5. CERO AGRECIÓN MÁS SEGURIDAD			Alineación al Objetivo del Desarrollo Sostenible			EJE 16. PAZ, JUSTICIA E INSTITUCIONES SÓLIDAS			
Programa presupuestario		N001 Cumplimiento de los Programas de Protección Civil		Unidad Responsable		O2 CD 12 Alcaldía Milpa Alta					
Clasificación Funcional											
Finalidad	1. GOBIERNO	Función	7. ASUNTOS DE ÓRDEN PÚBLICO Y GOBIERNO INTERIOR	Subfunción	2. PROTECCIÓN CIVIL	Actividad Institucional	002. GESTIÓN INTEGRAL DE RIESGOS Y PROTECCIÓN CIVIL				
RESULTADOS											
Nivel	Objetivos	Nombre del Indicador	Definición	Método de cálculo	Unidad de medida	Tipo-Dimensión-Frecuencia	Meta Anual			Medios de Verificación	Supuestos
							Indicador	Numerador	Denominador		
Actividad C1 A2	SE CUENTA CON EL SUFICIENTE PERSONAL ESPECIALIZADO, Y CERTIFICADO PARA ATENDER LAS SOLICITUDES DE AUXILIO A LA POBLACIÓN EN CASO DE EMERGENCIAS, SINIESTROS O DESASTRES.	PORCENTAJE DE PERSONAL ESPECIALIZADO Y CERTIFICADO PARA LA ATENCIÓN DE LAS ACCIONES DE AUXILIOS A LA POBLACIÓN	MIDE EL PORCENTAJE DE PERSONAL SUFICIENTE Y CERTIFICADO ANUALMENTE.	TOTAL DE PERSONAS EXISTENTES, ESPECIALIZADAS Y CERTIFICADAS PARA ATENDER LAS EMERGENCIAS/TOTAL DE PERSONAL REQUERIDO*100	ACCIÓN	ESTRATEGICO-EFICACIA-TRIMESTRAL	24.79	30.00	121.00	NÚMERO DE SERVICIOS ATENDIDOS DE EMERGENCIAS O DESASTRES, POR PERSONAL CALIFICADO	QUE LA POBLACIÓN RECIBA UNA MALA CALIDAD DE SERVICIOS, POR LA FALTA DE CONOCIMIENTOS CERTIFICADOS POR PARTE DEL PERSONAL PARA SU AUXILIO.
Componente C2	SE FORTALECE LA ADMINISTRACIÓN PÚBLICA A TRAVÉS DE LA IMPLEMENTACIÓN DE LAS ACCIONES PREVENTIVAS	TAZA DE VARIACIÓN DE LAS ACCIONES PREVENTIVAS	TOTAL DE ACCIONES PREVENTIVAS REALIZADAS	(NÚMERO DE ACCIONES PREVENTIVAS IMPLEMENTADAS EN EL AÑO EVALUADO/NÚMERO DE ACCIONES PREVENTIVAS IMPLEMENTADAS EN EL AÑO COMPARADO)-1*100	ACCIÓN	ESTRATEGICO-EFICACIA-ANUAL	50.00	15.00	10.00	REGISTRO DEL TOTAL DE ACCIONES PREVENTIVAS REALIZADAS EN EL AÑO	OMISIÓN DE LAS RESPONSABILIDADES DEL GOBIERNO EN MATERIA DE GESTIÓN INTEGRAL DE RIESGOS Y PROTECCIÓN CIVIL
Actividad C2 A1	ELABORAR Y ACTUALIZAR EL DOCUMENTO DE CONTINUIDAD DE OPERACIONES DE GOBIERNO EN CASO DE EMERGENCIAS, SINIESTROS O DESASTRES CONFORME A LA NUEVA NORMATIVIDAD FEDERAL Y LOS PROTOCOLOS DE ACTUACIÓN.	PORCENTAJE DE DOCUMENTOS ELABORADOS Y ACTUALIZADOS EN CASO DE EMERGENCIA, SINISTRO O DESASTRES.	DOCUMENTO QUE ESTABLECE LA CONTINUIDAD DEL GOBIERNO EN CASO DE EMERGENCIA SINIESTRO O DESASTRE.	(NÚMERO DE PROGRAMAS DE CONTINUIDAD DE OPERACIONES Y GOBIERNO EN EL AÑO EVALUADO/NÚMERO DE PROGRAMAS DE CONTINUIDAD DE OPERACIÓN Y GOBIERNO EN EL AÑO COMPARABLE)*100	ACCIÓN	ESTRATEGICO-EFICACIA-TRIMESTRAL	100.00	1.00	0.00	DOCUMENTO ACTUALIZADO ANUALMENTE, DE LA CONTINUIDAD DE OPERACIONES Y GOBIERNO	QUE SE GESTE UN ESTADO DE INGOBERNABILIDAD, POR LA AUSENCIA DE RESPONSABLES PARA LA TOMA DE DECISIONES CONFORME A LA NORMATIVIDAD.
Actividad C2 A2	IMPLEMENTAR UNA CULTURA DE LA GESTIÓN INTEGRAL DE RIESGOS A TRAVÉS DE LA APLICACIÓN DEL ATLAS DE RIESGOS EN PROGRAMAS Y ACCIONES DE GOBIERNO.	PORCENTAJE DE INCORPORACIÓN DEL ATLAS DE RIESGOS EN LOS PROGRAMAS Y ACCIONES DE GOBIERNO.	TOTAL DE PROGRAMAS DE GOBIERNO QUE INCORPORAN EL ATLAS DE RIESGOS.	(TOTAL DE PROGRAMAS QUE INCLUYEN EL ATLAS DE RIESGOS/NÚMERO TOTAL DE PROGRAMAS DE GOBIERNO)*100	ACCIÓN	ESTRATEGICO-EFICACIA-TRIMESTRAL	27.59	8.00	29.00	INFORME DE LAS ÁREAS DE LA ALCALDÍA QUE INCLUYEN EL ATLAS DE RIESGOS EN SUS PROGRAMAS OPERATIVOS.	QUE LOS RESPONSABLES DE LAS ÁREAS AL NO INCLUIR EL ATLAS DE RIESGOS EN SUS PROGRAMAS OPERATIVOS PARA LA TOMA DE DECISIONES; RESULTE EN DEFICIENCIAS EN LA



Matriz de Indicadores para Resultados

EJERCICIO FISCAL 2021

DATOS DEL PROGRAMA

Alineación Programa de Gobierno 2019- 2024		5. CERO AGRECIÓN MÁS SEGURIDAD			Alineación al Objetivo del Desarrollo Sostenible			EJE 16. PAZ, JUSTICIA E INSTITUCIONES SÓLIDAS			
Programa presupuestario		N001 Cumplimiento de los Programas de Protección Civil		Unidad Responsable		O2 CD 12 Alcaldía Milpa Alta					
Clasificación Funcional											
Finalidad	1. GOBIERNO	Función	7. ASUNTOS DE ÓRDEN PÚBLICO Y GOBIERNO INTERIOR	Subfunción	2. PROTECCIÓN CIVIL	Actividad Institucional	002. GESTIÓN INTEGRAL DE RIESGOS Y PROTECCIÓN CIVIL				
RESULTADOS											
Nivel	Objetivos	Nombre del Indicador	Definición	Método de cálculo	Unidad de medida	Tipo-Dimensión-Frecuencia	Meta Anual			Medios de Verificación	Supuestos
							Indicador	Numerador	Denominador		
Actividad C2 A3	CONTRIBUIR A QUE LOS FUNCIONARIOS PÚBLICOS PARTICIPEN ACTIVAMENTE EN EL CONSEJO DE GESTIÓN INTEGRAL DE RIESGOS Y PROTECCIÓN CIVIL Y SUS COMITÉS.	PORCENTAJE DE FUNCIONARIOS QUE PARTICIPAN EN LAS SESIONES ORDINARIAS Y EXTRAORDINARIAS DEL CONSEJO DE GESTIÓN INTEGRAL DE RIESGOS Y PROTECCIÓN CIVIL Y SUS COMITÉS	TOTAL DE FUNCIONARIOS QUE PARTICIPAN EN EL CONSEJO DE GESTIÓN INTEGRAL DE RIESGOS Y PROTECCIÓN CIVIL Y SUS COMITÉS EN EL AÑO	(TOTAL DE FUNCIONARIOS QUE ASISTIERON A LAS SECCIONES ORDINARIAS Y EXTRAORDINARIAS DEL CONSEJO Y SUS COMITÉS/ TOTAL DE FUNCIONARIOS CONVOCADOS A LAS SESIONES ORDINARIAS Y EXTRAORDINARIAS DEL CONSEJO Y SUS COMITÉS)*100	ACCIÓN	ESTRATEGICO-EFICACIA-TRIMESTRAL	100.00	33.00	33.00	LISTA DE ASISTENCIA DE LOS TITULARES DE LAS ÁREAS DE LA ALCALDÍA, A LAS SESIONES ORDINARIAS Y EXTRAORDINARIAS DEL CONSEJO	QUE NO ACUDAN LOS RESPONSABLES A LAS SESIONES ORDINARIAS O EXTRAORDINARIAS DEL CONSEJO, LO QUE HAGA DEFICIENTE LAS RESPUESTAS DE MITIGACIÓN O DE AUXILIO A LA POBLACIÓN EN CASO DE EMERGENCIA MAYOR O
Actividad C2 A4	REALIZAR LA ACTUALIZACIÓN DEL ATLAS DE RIESGOS Y PELIGROS.	NIVEL DE ACTUALIZACIÓN DEL ATLAS DE RIESGOS Y PELIGROS DE LA ALCALDÍA.	IDENTIFICAR EL NIVEL DE COBERTURA DE RIESGOS Y PELIGROS.	NÚMERO DE ACCIONES PREVENTIVAS INCLUIDAS EN EL ATLAS DE RIESGO CON INFORMACIÓN ACTUALIZADA EN EL AÑO EVALUADO/NÚMERO DE ACCIONES PREVENTIVAS INCLUIDAS EN EL ATLAS DE RIESGO DEL AÑO COMPARADO*100	ACCIÓN	ESTRATEGICO-EFICACIA-TRIMESTRAL	100.00	1.00	1.00	REGISTROS DE ACTUALIZACIÓN DE DATOS DEL ATLAS DE RIESGOS	ESTADO DE INDEFENCIÓN DE LA POBLACIÓN, POR DESCONOCIMIENTO DE LOS RIESGOS A QUE ESTÁ EXPUESTA.
COMPONENTE C3	IMPLEMENTAR UNA CULTURA DE LA GESTIÓN INTEGRAL DE RIESGOS A TRAVÉS DE LA APLICACIÓN DE LAS MEDIDAS PREVENTIVAS A LAS QUE ESTÁ OBLIGADA LA SOCIEDAD.	TAZA DE VARIACIÓN DE LA PARTICIPACIÓN SOCIAL EN LA MITIGACIÓN DE RIESGOS	IDENTIFICAR LA REDUCCIÓN DEL RIESGO FÍSICO Y SOCIAL AL QUE ESTA EXPUESTA LA CIUDADANÍA	(NÚMERO DE ACCIONES PREVENTIVAS REALIZADAS EN EL AÑO EVALUADO/NÚMERO DE ACCIONES PREVENTIVAS REALIZADAS EN EL AÑO COMPARADO)-1*100	ACCIÓN	ESTRATEGICO-EFICACIA-ANUAL	109.09	4968.00	2376.00	REGISTROS DE ACCIONES PREVENTIVAS REGISTRADAS	QUE EXISTA OMISIÓN EN LA REDUCCIÓN DE LA VULNERABILIDAD FÍSICA Y SOCIAL A LA QUE ESTÁ EXPUESTA LA POBLACIÓN.
ACTIVIDAD C3 A1	DAR CUMPLIMIENTO A LA DETECCIÓN DE RIESGOS.	PORCENTAJE DE OPINIONES DE RIESGO ELABORADAS	TOTAL DE OPINIONES DE RIESGO ELABORADAS EN EL AÑO.	(NÚMERO DE OPINIONES TÉCNICAS DE RIESGO ELABORADAS EN EL AÑO EVALUADO/NÚMERO DE OPINIONES TÉCNICAS DE RIESGO ELABORADAS EN EL AÑO COMPARABLE)*100	ACCIÓN	ESTRATEGICO-EFICACIA-TRIMESTRAL	64.29	45.00	70.00	REGISTRO DE OPINIONES TÉCNICAS DE RIESGO REALIZADAS AL AÑO	QUE LA POBLACIÓN NO CUENTE CON EL CONOCIMIENTO DEL RIESGO AL QUE ESTÁ EXPUESTO.



Matriz de Indicadores para Resultados

EJERCICIO FISCAL 2021

DATOS DEL PROGRAMA

Alineación Programa de Gobierno 2019- 2024		5. CERO AGRECIÓN MÁS SEGURIDAD			Alineación al Objetivo del Desarrollo Sostenible			EJE 16. PAZ, JUSTICIA E INSTITUCIONES SÓLIDAS			
Programa presupuestario		N001 Cumplimiento de los Programas de Protección Civil		Unidad Responsable		O2 CD 12 Alcaldía Milpa Alta					
Clasificación Funcional											
Finalidad	1. GOBIERNO		Función	7. ASUNTOS DE ÓRDEN PÚBLICO Y GOBIERNO INTERIOR		Subfunción	2. PROTECCIÓN CIVIL		Actividad Institucional	002. GESTIÓN INTEGRAL DE RIESGOS Y PROTECCIÓN CIVIL	
RESULTADOS											
Nivel	Objetivos	Nombre del Indicador	Definición	Método de cálculo	Unidad de medida	Tipo-Dimensión-Frecuencia	Meta Anual			Medios de Verificación	Supuestos
							Indicador	Numerador	Denominador		
ACTIVIDAD C3 A2	FOMENTAR ACCIONES PARA QUE EN TODOS LOS ESTABLECIMIENTOS MERCANTILES DE LA ALCALDÍA CUENTEN CON SU PROGRAMA INTERNO DE PROTECCIÓN CIVIL AUTORIZADO, CONFORME A NORMATIVIDAD.	PORCENTAJE DE ESTABLECIMIENTOS MERCANTILES NOTIFICADOS PARA QUE CUENTEN CON EL PROGRAMA INTERNO DE PROTECCIÓN CIVIL.	TOTAL DE INMUEBLES NOTIFICADOS PARA QUE CUENTAN CON EL PROGRAMA INTERNO DE PROTECCIÓN CIVIL.	(NÚMERO DE ESTABLECIMIENTOS MERCANTILES NOTIFICADOS QUE CUENTEN CON EL PROGRAMA INTERNO DE PROTECCIÓN CIVIL/NÚMERO DE ESTABLECIMIENTOS MERCANTILES REGISTRADOS EN PLATAFORMA)*100	ACCIÓN	ESTRATEGICO-EFICACIA-TRIMESTRAL	100.00	100.00	100.00	REGISTRO DE SOLICITUDES DE PRESENTACIÓN DE SU PROGRAMA INTERNO DE PROTECCIÓN CIVIL, DE ESTABLECIMIENTOS MERCANTILES	QUE LOS ESTABLECIMIENTOS MERCANTILES NO CUENTEN CON LAS MEDIDAS DE SEGURIDAD, LO QUE GENERE UN ALTO RIESGO A LA POBLACIÓN QUE ACUDE A ELLOS.
ACTIVIDAD C3 A3	FOMENTAR ACCIONES PARA QUE EN TODOS LOS EVENTOS MASIVOS, ESPECTÁCULOS PÚBLICOS Y FESTIVIDADES TRADICIONALES DE LA ALCALDÍA CUENTEN CON SU PROGRAMA ESPECIAL DE PROTECCIÓN CIVIL AUTORIZADO.	PORCENTAJE DE EVENTOS MASIVOS QUE CUENTAN CON EL PROGRAMA ESPECIAL DE PROTECCIÓN CIVIL	TOTAL DE EVENTOS PÚBLICOS AUTORIZADOS QUE CUENTAN CON EL PROGRAMA ESPECIAL DE PROTECCIÓN CIVIL.	(NÚMERO DE EVENTOS PÚBLICOS DE ALTO RIESGO QUE CUENTAN CON EL PROGRAMA ESPECIAL DE PROTECCIÓN CIVIL /TOTAL DE EVENTOS PÚBLICOS DE ALTO RIESGO)*100	EVENTOS	ESTRATEGICO-EFICACIA-TRIMESTRAL	100.00	150.00	150.00	REGISTRO DE PROGRAMAS ESPECIALES, DE LOS EVENTOS MASIVOS	QUE LA POBLACIÓN QUE ASISTE A LOS EVENTOS MASIVOS, ESTÉN EN UN ESTADO DE INDEFENCIÓN POR EL ALTO RIESGO AL QUE ESTÉN EXPUESTOS.
ACTIVIDAD C3 A4	FOMENTAR LA REDUCCIÓN DEL RIESGO EXPUESTO A TRAVÉS DE LA CAPACITACIÓN A LA POBLACIÓN.	PORCENTAJE DE CURSOS DE CAPACITACIÓN A LA POBLACIÓN EXPUESTA A RIESGOS DETECTADOS EN EL ATLAS DE RIESGOS	TOTAL DE CURSOS DE CAPACITACIÓN A POBLACIÓN VULNERABLE A LOS RIESGOS DETECTADOS.	(NÚMERO DE CURSOS DE CAPACITACIÓN REALIZADOS EN EL AÑO EVALUADO/TOTAL DE NÚMERO DE CURSOS DE CAPACITACIÓN REALIZADOS EN EL AÑO COMPARADO)*100	ACCIÓN	ESTRATEGICO-EFICACIA-TRIMESTRAL	57.45	27.00	47.00	REGISTRO DE CURSOS LLEVADOS A CABO	QUE LA POBLACIÓN UBICADA EN LAS ZONAS DE RIESGO DETECTADAS, CONTINÚEN ALTAMENTE VULNERABLES, POR DESCONOCER EL RIESGO A QUE

Matriz de Indicadores para Resultados

EJERCICIO FISCAL 2021

DATOS DEL PROGRAMA

Alineación Programa de Gobierno 2019- 2024		Eje 6 Ciencia e Innovación			Alineación al Objetivo del Desarrollo Sostenible			16 Paz Justicia e Instituciones Solidas			
Programa presupuestario		O 001 Actividades de apoyo a la función Pública y Buen Gobierno			Unidad Responsable		O2CD12 Alcaldía Milpa Alta				
Clasificación Funcional											
Finalidad	3	Función	5	Subfunción	6	Actividad Institucional	001 Función Pública y Buen Gobierno				
RESULTADOS											
Nivel	Objetivos	Nombre del Indicador	Definición	Método de cálculo	Unidad de medida	Tipo-Dimensión-Frecuencia	Meta Anual			Medios de Verificación	Supuestos
							Indicador	Numerador	Denominador		
Fin	Contribuir a la mejora en la atención de las y los milpaltenses a través de la implementación de un gobierno eficiente enfocado en resultados.	Tasa de variación de la implementación de un gobierno eficiente basado en resultados	El indicador muestra el avance de la implementación de un gobierno eficiente basado en resultados, con respecto al año anterior.	((No. De acciones de gobierno que cumplen sus objetivos en el tiempo establecido/total de acciones de gobierno que cumplen sus objetivos en el tiempo establecido)-1*100)	Acciones	Estratégico-eficacia- anual	16.00	174.00	150.00	Informes presupuestales Informes trimestrales de avance de indicadores Evaluaciones externas a los programas presupuestales	No se presentan situaciones externas que afecten el desarrollo de las acciones de gobierno.
Propósito	La Alcaldía de Milpa Alta cumple con sus planes y metas aplicando de manera eficiente y eficaz los recursos e información disponibles.	Porcentaje de planes y metas aplicados eficazmente	Mide el grado de planes y metas que se lograron en tiempo y forma, con respecto a los planes y metas planteados.	(Planes y metas logradas en tiempo y forma/Planes y metas planteadas) *100	Planes y metas	Estratégico-eficiencia- anual	86.21	150.00	174.00	Informes presupuestales Informes trimestrales de avance de indicadores	El personal de la Alcaldía cumple con su planeación para el logro de los objetivos de cada área. No se presentan situaciones externas que afecten el desarrollo de las acciones de
Componente 1	El diseño y monitoreo de los programas es realizado adecuadamente por los servidores públicos responsables de ellos.	Porcentaje de programas que son diseñados y monitoreados adecuadamente por los servidores públicos responsables de ellos.	El indicador mide el porcentaje de programas que son diseñados y monitoreados adecuadamente por los servidores públicos responsables de ellos, respecto al total de programas de la Alcaldía.	(Total de de programas que son diseñados y monitoreados adecuadamente por los servidores públicos responsables de ellos /total de programas de la Alcaldía)*100	Programas	Estratégico- Calidad- Trimestral	68.97	20.00	29.00	Matriz de Indicadores de Resultados de cada programa. Reportes trimestrales de avance de los indicadores de cada programa.	Las áreas conocen y aplican la Metodología del Marco Lógico.
Actividad	A1 C1 Capacitación del personal que interviene en alguna de las etapas de los programas presupuestarios en temas de planeación, monitoreo y evaluación a través de la Metodología del Marco Lógico.	Porcentaje de personal capacitado	El indicador muestra el grado de cobertura de la capacitación que se le da al personal que interviene en alguna de las etapas de los programas presupuestarios.	(No. De personal que asiste a talleres/ Total de personal que interviene en alguna de las etapas de los programas presupuestarios)*100)	Personas	Gestión-eficiencia- semestral	100.00	58.00	58.00	Listas de asistencia	Que haya participación de parte de todo el personal que interviene en alguna de las etapas de los programas presupuestarios.
Actividad	A2 C2 Implementación de una herramienta apropiada para la construcción y seguimiento de las actividades de las diferentes áreas de la Alcaldía.	Porcentaje de áreas que utilizan la herramienta para la construcción y seguimiento de sus actividades.	El indicador mide la cantidad de áreas que implementan la herramienta para la construcción y seguimiento de sus actividades.	(No. De áreas que utilizan la herramienta para la construcción y seguimiento de las actividades / total de áreas responsables) *100)	Áreas	Gestión-calidad- semestral	62.50	15.00	24.00	Herramienta para la construcción y seguimiento de las MIR Reportes trimestrales del avance de los indicadores de cada área Sistema de Indicadores.	Se cuenta con interés y participación por parte de cada área responsable de MIR.
Componente 2	C1. Aplicar adecuadamente los procesos administrativos que les corresponden a los servidores públicos, según los Lineamientos Mediante el cual se Establece el Modelo Integral de Atención Ciudadana y el Manual de procedimientos.	Porcentaje de capacitaciones recibidas anuales	El indicador define la eficacia con la que se aplican las capacitaciones al personal de las áreas de Atención Ciudadana de la Alcaldía Milpa Alta	((No. De capacitaciones del año anterior /No. De capacitaciones en el año de inicio)-1) *100)	Capacitaciones	Gestión-Eficacia-calidad- anual	9/10*100-1	9.00	10.00	Constancias, Oficios y Listas de Asistencia	Cambio de fechas

Matriz de Indicadores para Resultados

EJERCICIO FISCAL 2021

DATOS DEL PROGRAMA

Alineación Programa de Gobierno 2019- 2024			Eje 6 Ciencia e Innovación			Alineación al Objetivo del Desarrollo Sostenible				16 Paz Justicia e Instituciones Solidas	
Programa presupuestario			O 001 Actividades de apoyo a la función Pública y Buen Gobierno			Unidad Responsable		02CD12 Alcaldía Milpa Alta			
Clasificación Funcional											
Finalidad		3	Función		5	Subfunción	6		Actividad Institucional		001 Función Pública y Buen Gobierno
RESULTADOS											
Nivel	Objetivos	Nombre del Indicador	Definición	Método de cálculo	Unidad de medida	Tipo-Dimensión-Frecuencia	Meta Anual			Medios de Verificación	Supuestos
							Indicador	Numerador	Denominador		
Componente 2	C2. Brindar atención ciudadana a través de medios digitales y presenciales.	Tasa de variación de solicitudes ingresadas	El indicador define el porcentaje de solicitudes ingresadas en la Alcaldía Milpa Alta.	$((\text{No. De Solicitudes ingresadas en el año actual} / \text{No. de solicitudes ingresadas en el año anterior}) - 1) * 100$	Solicitudes ingresadas	Gestión /Eficiencia /anual	4669/5355*100-1	4669.00	5372.00	Informes trimestrales	Se decreta contingencia sanitaria, fallas técnica en plataformas, cierre de instalaciones y desastres naturales.
Actividad	A1-C2 Definir los procedimientos de las áreas para informar eficaz y oportunamente sobre el estatus y resolución de las peticiones.	Porcentaje de atención a las peticiones de la ciudadanía	El indicador define la eficiencia con la que se aplican las acciones en la Alcaldía Milpa Alta.	$((\text{No. De Peticiones Ciudadanas ingresadas del año Actual} / \text{No. de Peticiones Atendidas del año anterior}) - 1) * 100$	Solicitudes ingresadas	Gestión -eficiencia - anual	4669/3160*100-1	4669.00	3160.00	Informes trimestrales	Se decreta contingencia sanitaria, fallas técnica en plataformas, cierre de instalaciones y desastres naturales.
Actividad	A2-C2 Ampliar el horario para la recepción de solicitudes de atención ciudadana de forma presencial.	Tasa de variación de aumento de solicitudes ingresadas de forma presencial	El indicador define el nivel de porcentaje del aumento de la demanda ciudadana con la ampliación de horario.	$((\text{No. De Peticiones Ciudadanas ingresadas en el año anterior} / \text{No. de Peticiones Ciudadanas ingresadas del año inicial}) - 1) * 100$	Solicitudes ingreso	Gestión -eficiencia- calidad -anual	1343/4029*100-1	1343.00	4029.00	Informes trimestrales	Se decreta contingencia sanitaria, fallas técnica en plataformas, cierre de instalaciones y desastres naturales.
Componente 3	La difusión de las acciones de gobierno y programas de la Alcaldía es suficiente y adecuada a la población a través de los diversos medios de comunicación	Porcentaje de cobertura de las acciones de gobierno dirigidas a la población	El indicador nos define la Tasa de variación de la cobertura que se tubo en los medios de comunicación entre el año corriente y el año anterior.	$((\text{Acciones de difusión gubernamentales en los medios de comunicación realizados en el año actual} / \text{acciones de difusión gubernamentales en los medios de comunicación efectuados en el año anterior}) - 1) * 100$	Acciones	Estratégico -eficiencia - anual	561/500*100-1	561.00	500.00	Informe trimestral de Actividades	La Alcaldía de Milpa Alta mejora sus programas de difusión de acciones de gobierno
Actividad	A1 C3 Se implementan diversas acciones de difusión para llegar a todos los ciudadanos para la consulta de los programas de gobierno	Porcentaje en los resultados de los planes y programas de acción gubernamental para instancias de gobierno y la sociedad	El indicador nos define en que porcentaje se cumple con los programas de difusión que programa el área de la alcaldía.	$((\text{No. De comunicados de difusión de acciones gubernamentales/no. De comunicados de difusión de acciones gubernamentales programados}) * 100$	Campanías de difusión	Gestión -eficiencia - semestral	1035/1150*100	1035.00	1150.00	Informe trimestral de acciones	Los resultados de los planes y programas de acción gubernamental para las instancias de gobierno y la sociedad se difunden a través de los medios comunicación con los que cuenta la alcaldía
Actividad	A1 C2 Se implementan diversas actividades de diseño grafico institucional para todos los sectores de la población	Tasa de variación de elaboración de diseños gráficos con objetivos específicos de difusión	El indicador nos define la Tasa de variación de la cobertura que se tubo en los medios de comunicación entre el año corriente y el año anterior.	$((\text{No. De materiales de difusión variación de la cobertura en el año actual} / \text{no. De materiales de difusión realizados en el año anterior}) - 1) * 100$	Acciones	Gestión -eficiencia-anual	2600/2860*100	2600	2860	Informes Mensuales Programáticos	La población objetivo recibe difusión adecuada de las acciones y programas que se llevan a cabo en la alcaldía.
Componente 4	Implementar una adecuada calendarización para la adquisición de insumos, prestación de servicios y arrendamientos que solicitan las áreas responsables del gasto.	Porcentaje del cumplimiento eficiente de la calendarización adquisición de insumos, prestación de servicios y arrendamientos.	El indicador nos define la eficiencia de cumplimiento con respecto a la calendarización de adquisición de insumos, prestación de servicios y arrendamientos	$((\text{No. Total requisiciones y solicitudes de Servicio atendidas} / \text{Total requisiciones y solicitudes de servicios recibidas T}) * 100$	Requisiciones	Estratégico -eficiencia - Mensual	169/533*100	169	533	Calendario de adquisiciones	Que los funcionarios públicos, cuenten con conocimientos de planeación y conozcan sus funciones.

Matriz de Indicadores para Resultados

EJERCICIO FISCAL 2021

DATOS DEL PROGRAMA

Alineación Programa de Gobierno 2019- 2024		Eje 6 Ciencia e Innovación			Alineación al Objetivo del Desarrollo Sostenible				16 Paz Justicia e Instituciones Solidas		
Programa presupuestario		O 001 Actividades de apoyo a la función Pública y Buen Gobierno		Unidad Responsable		O2CD12 Alcaldía Milpa Alta					
Clasificación Funcional											
Finalidad	3	Función	5	Subfunción	6	Actividad Institucional	001 Función Pública y Buen Gobierno				
RESULTADOS											
Nivel	Objetivos	Nombre del Indicador	Definición	Método de cálculo	Unidad de medida	Tipo-Dimensión-Frecuencia	Meta Anual			Medios de Verificación	Supuestos
							Indicador	Numerador	Denominador		
Actividad	A1 C4 Solicitar mediante oficio la elaboración de sus requisiciones y solicitudes de servicio a todas las unidades responsables de gasto	Porcentaje de cumplimiento con relación a las Requisiciones y solicitudes de servicio.	Mide porcentaje de cumplimiento en el proceso de adquisiciones y servicios.	((No. De solicitudes recibidas por el área /No. De solicitudes aprobadas *100))	Requisiciones y Solicitudes de Servicio	Gestión -eficiencia - Mensual	169/533*100	169	533	Cédulas y Volantes	Falta de disponibilidad de recurso.
Actividad	A2 C4 Realizar Comités para los procesos de contratación.	Porcentaje de Comités que se llevan a cabo para los procesos de contratación.	El indicador representa el porcentaje de cumplimiento de los procesos de contratación.	((No. De casos de Comités aprobados/número de casos de Comités concluidos*100))	Comités	Gestión -eficiencia - Mensual	60/59*100	60	59	Actas de Comité	Rebasar el máximo del monto otorgado para Comités.
Actividad	A3 C4 Invitaciones Restringidas a cuando menos 3 proveedores.	Porcentaje de Invitaciones restringidas que se llevan a cabo para los procesos de adjudicación.	El indicador representa el porcentaje de cumplimiento de los procesos de adjudicación.	((No. De invitaciones restringidas sometidas a concurso /No. De invitaciones aceptadas *100))	Adjudicaciones directas	Gestión -eficiencia - Mensual	6/8*100	6	8	Concurso de Invitación Restringida a cuando menos tres proveedores (CIR)	Que no se cumpla con la documentación o que se rebase el monto destinado para el bien o servicio.
Actividad	A4 C4 Licitaciones Públicas.	Porcentaje Licitaciones Públicas.	El indicador representa el porcentaje de cumplimiento de los procesos de Licitaciones Públicas.	((No. De invitaciones restringidas sometidas a concurso /No. De invitaciones aceptadas *100))	Licitación Públicas	Gestión -eficiencia - Mensual	3/3*100	3	3	https://compranet.hacienda.gob.mx/web/login.html	Que no se cumpla con la documentación o que se rebase el monto destinado para el bien o servicio
Actividad	A5 C4 Elaboración de contratos	Porcentaje de cumplimiento con relación a los contratos.	Mide porcentaje de cumplimiento en el proceso de contratación.	((No. De contratos formalizados por el área /No. De contratos cancelados *100))	Contratos	Gestión -eficiencia - trimestral	116/261*100	116	261	Plataforma Nacional de Transparencia	Incumplimiento de Cláusulas



Matriz de Indicadores para Resultados

EJERCICIO FISCAL 2021

DATOS DEL PROGRAMA

Alineación Programa de Gobierno 2019- 2024		2. POLÍTICA SOCIAL			Alineación al Objetivo del Desarrollo Sostenible			EJE 2. CIUDAD SUSTENTABLE ;2.2 DESARROLLO URBANO SUSTENTABLE E INCLUYENTE	
Programa presupuestario		P047 PLANEACIÓN DE LA POLÍTICA DE TURISMO EN LAS ALCALDIAS		Unidad Responsable		02 CD 12 Alcaldía Milpa Alta			
Clasificación Funcional									
Finalidad	3	Función	7	Subfunción	1	Actividad Institucional		058 PLANEACION, CONTROL Y DESARROLLO DE PROGRAMAS Y PROYECTOS	

RESULTADOS

Nivel	Objetivos	Nombre del Indicador	Definición	Método de cálculo	Unidad de medida	Tipo-Dimensión-Frecuencia	Meta Anual			Medios de Verificación	Supuestos
							Indicador	Numerador	Denominador		
Fin	Impulsar el desarrollo económico y fortalecimiento de la identidad cultural de Milpa Alta, posicionando a la alcaldía como un destino turístico concurrido en la CDMX.	Tasa de variación de permanencia de espacios turísticos.	Identificación de datos porcesivos de permanencia de espacios turísticos.	((derrama económica 2021 por turismo / derrama económica 2020 por turismo) - 1) * 100	Derrama Económica	Estrategico-Eficacia - Anual	193980600/291000000*100-1	291.000.000	193.980.600	ARTICULO 124 FRACCIÓN I del PortalTransparencia	Que la poblacion extranjera visite Milpa Alta
Propósito	Milpa Alta sea un destino turístico sobresaliente en la CDMX.	Tasa de variación de crecimiento de las actividades turísticas en la Alcaldía Milpa Alta.	Medición del crecimiento de actividades turísticas.	lugares turisticos empadronados/ Lugares turisticos Existentes * 100	Sitios Turisticos	Estrategico-Eficiencia- Anual	50/70*100	50.00	70.00	ARTICULO 124 FRACCIÓN I del PortalTransparencia	Que la poblacion extranjera visite Milpa Alta
C1	Impulsar al sector turistico en la alcaldia de Milpa Alta.	Porcentaje de campañas de difusión turística	Mide el porcentaje de acciones enfocadas a la promocion y difusión de las actividades turísticas que se desarrollan en la alcaldia Milpa Alta	(acciones de promocion y difusión turistica realizar/acciones de promocion y difusión turistica programadas)*100	Acciones De Promoción Y Difusión	Estrategico- Eficacia Anual	1/6*100	1.00	6.00	ARTICULO 124 FRACCIÓN I del PortalTransparencia	Que se cuente con politicas para el apoyo del tursmo
A1	Ejecutar campañas de fomento turistico en lugares representativo de la alcaldia.	porcentaje de campañas realizadas.	Total de campañas programadas anualmente.	(campañas realizadas /campañas requeridas) *100	Campañas	Gestión Eficiencia- Trimestral	12/15*100	12.00	15.00	ARTICULO 124 FRACCIÓN I del PortalTransparencia	Se generen campañas de turismo
A2	Promocionar los espacios turisticos de la alcaldia con las instancias de gobierno de la CDMX y federales.	Gestión de promoción turística	Total de gestiones de promoción turística	(acciones de gestion promocional con otros niveles de gobierno realizadas / acciones de gestion promocional con otros niveles de gobierno programadas) *100	Gestiones	Gestión- Eficiencia- Trimestral	5/10*100	5.00	10.00	ARTICULO 124 FRACCIÓN I del PortalTransparencia	Que la poblacion extranjera visite Milpa Alta

Matriz de Indicadores para Resultados

EJERCICIO FISCAL 2021

DATOS DEL PROGRAMA

Alineación Programa de Gobierno 2019- 2024		Igualdad y Derechos			Alineación al Objetivo del Desarrollo Sostenible				EJE 2. CIUDAD SUSTENTABLE ; 2.2 DESARROLLO URBANO SUSTENTABLE E INCLUYENTE		
Programa Presupuestario		P001 Promoción Integral Para el Cumplimiento de los Derechos Humanos de las Niñas y Mujeres			Unidad Responsable		02 CD 12 Alcaldía Milpa Alta				
Finalidad		Función		Subfunción		Clasificación Funcional		Actividad Institucional		294 Transversalización de la perspectiva de los Derechos de la niñez y la adolescencia	
RESULTADOS											
Nivel	Objetivos	Nombre del Indicador	Definición	Método de cálculo	Unidad de medida	Tipo-Dimensión-Frecuencia	Meta Anual			Medios de Verificación	Supuestos
							Indicador	Numerador	Denominador		
Fin	Contribuir a que las niñas y las mujeres de Milpa Alta tengan una vida libre de violencia y discriminación mediante el posicionamiento de sus derechos como un tema de orden prioritario en la alcaldía	Porcentaje de mujeres que expresan haber superado condiciones de violencia y/o discriminación	Mide el porcentaje de personas atendidas en asesoría psicológica y canalizaciones que expresan en un cuestionario haber superado las condiciones de violencia y/o discriminación que enfrentaban	(Número de personas atendidas en asesoría psicológica y canalizaciones que expresan en un cuestionario haber superado las condiciones de violencia y/o discriminación que enfrentaban / Número de personas atendidas que contestaron el cuestionario) *100	Personas	Estratégico-Eficacia-Anual	(180/90)*100	180	90	Registros de atención psicológica	No contar con psicólogos para la atención
Propósito	Las mujeres de la Alcaldía Milpa Alta conocen sus derechos a una vida libre de violencia y discriminación	Porcentaje de mujeres que conocen sus derechos para una vida libre de violencia y discriminación	Mide el porcentaje de mujeres que participan en redes de apoyo y conocen sus derechos con respecto al total de mujeres que participan en las redes de apoyo	(Número de mujeres que participan en las redes de apoyo y que conocen sus derechos/ Número de mujeres que participan en las redes de apoyo)*100	Mujeres	Estratégico-Eficacia-Anual	(200/200)*100	200	200	Encuesta Libros de actas de las redes	Inconstante participación de las mujeres en las actividades de la red
Componente C1	Zonas de riesgo para la seguridad de las mujeres identificadas	Porcentaje de zonas de riesgo que cuentan con identificadores	Mide el porcentaje de zonas de riesgo con identificadores en relación con zonas de riesgo identificadas como peligrosas	(zonas de riesgo con identificadores colocados/ zonas de riesgo identificadas)*100	Zonas de riesgo	Estratégico-Eficacia-Semestral	(4/12)*100	4	12	listas de asistencia, Registro fotográfico	Que los vecinos no acepten colocar identificadores, Que el distanciamiento de las viviendas y comercios no permita señalar una zona de alto riesgo.
Componente C2	Redes locales de apoyo a las mujeres consolidadas	Porcentaje de redes locales de apoyo a las mujeres que mantienen actividades	Mide el porcentaje de redes locales de mujeres que mantienen sus actividades con respecto al número de redes inicialmente integradas	(Número de redes que mantienen actividades/número de redes integradas)*100	Redes	Estratégico-Eficacia-Anual	(3/6)*100	3	6	Libreta de registro de actividades de cada una de las redes	Liderazgos autoritarios que desmotiven la participación de las mujeres integradas a las redes. Amenazas a la seguridad de las mujeres
Componente C3	Difusión y divulgación de información sobre equidad de género y no violencia hacia las niñas y las mujeres realizada	Porcentaje de acciones de difusión y divulgación	Mide el porcentaje de acciones de difusión y divulgación realizadas con respecto a las programadas	(Número de acciones de difusión y divulgación realizadas/Número de acciones de difusión y divulgación programadas)*100	Acciones	Estratégico-Eficacia-Semestral	(6/6)*100	6	6	Registros de asistencia a evento	La presencia de una contingencia sanitaria
Componente C4	Capacitación sobre temas de género e igualdad sustantiva realizada	Porcentaje de personas que adquieren conocimientos	Mide el porcentaje de personas que adquirieron conocimientos sobre género e igualdad sustantiva, con respecto al total de personas que asistieron al taller género e igualdad sustantiva	(Número de personas que adquirieron conocimientos sobre el tema de género e igualdad sustantiva /Número de total de personas que asistieron al taller)*100	persona	Estratégico-Eficacia-Semestral	(280/300) *100	280	300	Cuestionarios de evaluación	La presencia de una contingencia sanitaria, inasistencia al taller
Componente C5	Asesorías psicológicas otorgadas	Tasa de variación de personas que asisten a asesorías psicológicas	Compara el número de personas atendidas en asesorías psicológicas en el año actual con respecto a las personas atendidas en asesorías psicológicas en el año anterior	[(Número de personas atendidas en asesorías psicológicas en el año actual /numero de personas atendidas en asesorías psicológicas en el año anterior)-1]*100	Personas	Gestión-Eficacia-Anual	((630/504)-1)*100	630	504	Libretas de control de servicios Reporte de actividades	Que no contemos con personal de psicología en el área

Matriz de Indicadores para Resultados

EJERCICIO FISCAL 2021

DATOS DEL PROGRAMA

Alineación Programa de Gobierno 2019- 2024		Igualdad y Derechos			Alineación al Objetivo del Desarrollo Sostenible				EJE 2. CIUDAD SUSTENTABLE ; 2.2 DESARROLLO URBANO SUSTENTABLE E INCLUYENTE		
Programa Presupuestario		P001 Promoción Integral Para el Cumplimiento de los Derechos Humanos de las Niñas y Mujeres			Unidad Responsable		02 CD 12 Alcaldía Milpa Alta				
Finalidad		Función		Subfunción		Clasificación Funcional		Actividad Institucional		294 Transversalización de la perspectiva de los Derechos de la niñez y la adolescencia	
RESULTADOS											
Nivel	Objetivos	Nombre del Indicador	Definición	Método de cálculo	Unidad de medida	Tipo-Dimensión-Frecuencia	Meta Anual			Medios de Verificación	Supuestos
							Indicador	Numerador	Denominador		
C1A1	Organización de reuniones para integración de grupos de trabajo que identifiquen zonas de riesgo en cada poblado	Porcentaje de reuniones realizadas para la integración de grupos de trabajo	Mide el porcentaje de reuniones realizadas para la integración de grupos de trabajo que identifiquen zonas de riesgo en cada poblado, con respecto a las reuniones programadas	(Número de reuniones para la integración de grupos de trabajo realizadas/ reuniones para la integración de grupos de trabajo programadas)*100	Reuniones	Gestión-Eficacia-Trimestral	(7/9)*100	7	9	Listas de asistencia	Deficiente convocatoria a la población que no existan en el poblado zonas de riesgo
C1A2	Realización de recorridos en zonas de riesgo para la seguridad de las mujeres para definir intervenciones	Porcentaje de recorridos realizados	Mide el porcentaje de recorridos realizados para la seguridad de las mujeres (cofieren el número de recorridos programados)	(numero de recorridos realizados para identificar zonas de riesgo/numero de recorridos programados para identificar zonas de riesgo)*100	Recorridos	Gestión-Eficacia-Trimestral	(6/9)*100	6	9	Listas de asistencia	Que las mujeres no asistan, la presencia de personas violentas que obstaculicen el recorrido
C2A1	Reuniones en los poblados para convocar a las personas a organizarse en redes locales de apoyo a las mujeres	Porcentaje de reuniones para convocar a la integración de redes locales de apoyo a las mujeres realizadas	Mide porcentaje de reuniones realizadas para convocar a la integración de redes locales de apoyo a las mujeres, con respecto a las reuniones programadas	(Número de reuniones realizadas para convocar a la integración de redes locales de apoyo a las mujeres/ Número de reuniones programadas para convocar a la integración de redes locales de apoyo a las mujeres)*100	Reuniones	Gestión_Eficacia, Trimestral	(9/9)*100	9	9	Listas de asistencia	Deficiente convocatoria a las personas mujeres en participar Falta de interes de las mujeres en participar
C2A2	Integración de redes locales de apoyo a las mujeres	Porcentaje de redes locales de apoyo a las mujeres integradas	Mide el porcentaje de redes locales de apoyo a las mujeres integradas con respecto a las programadas	(Número de redes locales de apoyo a las mujeres integradas/ Número de redes locales de apoyo a las mujeres programadas)*100	Redes	Gestión_Eficacia, Trimestral	(3/9)*100	3	9	Actas de integración de redes	Falta de interes de las mujeres para organizarse
C2A3	Asesoría a las redes locales de apoyo a las mujeres	Porcentaje de asesorías efectuadas	Mide el porcentaje de asesoría efectuadas con respecto a las redes existentes	(Número de asesorías efectuadas a las redes locales de apoyo a las mujeres/ Número de asesorías programadas)*100	Asesorías	Gestión_Eficacia, Semestral	(9/18)*100	9	18	Libretas de control de actividades de las redes	Que la demanda de asesorías rebase nuestra capacidad de apoyo
C3A1	Entrega de materiales de difusión y divulgación sobre equidad de género y no violencia hacia las mujeres y las niñas	Porcentaje de materiales entregados	Mide el porcentaje de materiales entregados con respecto a los materiales impresos	(número de materiales entregados/número de materiales impresos)*100	Materiales	Gestión_Eficacia, Semestral	(1800/2000)*100	1800	2000	Informes de actividades	La presencia de una contingencia sanitaria.
C3A2	Realización de eventos y ferias conmemorativas de la no violencia y la equidad de género	Tasa de variación de personas que asisten a las actividades conmemorativas	Compara el número de personas que asisten a las actividades conmemorativas en el año actual, respecto a las asistentes en el año anterior	((Número de personas asistentes a las actividades en el año actual)/(numero de personas que asistieron a las actividades en el año anterior)-1)*100	Personas	Gestión-Eficacia-Anual	(738/568)-1)*100	738	568	Listas de asistencia	La presencia de una contingencia sanitaria.
C4A1	Realización de talleres y cursos con funcionarios públicos de la Alcaldía sobre temas de género e igualdad sustantiva	Porcentaje de funcionarios públicos de la Alcaldía que reciben capacitación	Mide el porcentaje de funcionarios públicos de la Alcaldía que reciben capacitación a través de talleres y cursos en relación al total de funcionarios públicos en la Alcaldía	(Número de funcionarios públicos capacitados/ Número total de funcionarios públicos de la Alcaldía)*100	Personas	Gestión_Eficacia, Trimestral	(145/145)*100	145	145	Registro de actividades	La presencia de una contingencia sanitaria.
C4A2	Realización de talleres y cursos a redes locales de apoyo a las mujeres	Porcentaje de redes locales de apoyo que recibieron capacitación	Mide el porcentaje de redes locales de apoyo a las mujeres que recibieron capacitación a través de talleres y cursos con respecto al total de redes constituidas	(Número de redes locales de apoyo a las mujeres capacitadas/ Total de redes locales de apoyo a las mujeres constituidas)*100	Redes	Gestión_Eficacia, Trimestral	(6/6)*100	6	6	Libreta de registro de actividades de cada una de las redes	La presencia de una contingencia sanitaria.
C5A1	Canalización de personas atendidas en la unidad a instituciones de apoyo	Tasa de variación de personas que fueron canalizadas a instituciones de apoyo	Compara el número de personas canalizadas a instituciones de apoyo en el año actual con respecto a las personas canalizadas el año anterior	((Número de personas canalizadas a instituciones de apoyo el año actual/(numero de personas canalizadas en el año anterior)-1)*100	Personas	Gestión-Eficacia-Anual	(32/16)-1)*100	32	16	Reporte de actividades	La disminución de personal asignado al área



Matriz de Indicadores para Resultados

EJERCICIO FISCAL 2021

DATOS DEL PROGRAMA

Alineación Programa de Gobierno 2019- 2024				Alineación al Objetivo del Desarrollo Sostenible				10. REDUCCIÓN DE LAS DESIGUALDADES			
Programa presupuestario		P004	Promoción Integral para el Cumplimiento de los derechos de la Niñez y Adolescencia		Unidad Responsable		DIRECCIÓN DE IGUALDAD SUSTANTIVA Y DERECHOS HUMANOS				
Clasificación Funcional											
Finalidad	2		Función	6		Subfunción	8		Actividad Institucional	294 TRANSVERSALIZACIÓN DE LA PERSPECTIVA DE LOS DERECHOS DE LA NIÑEZ Y DE LA ADOLESCENCIA	
RESULTADOS											
Nivel	Objetivos	Nombre del Indicador	Definición	Método de cálculo	Unidad de medida	Tipo-Dimensión-Frecuencia	Meta Anual			Medios de Verificación	Supuestos
							Indicador	Numerador	Denominador		
Fin	Contribuir a que las niñas, niños y adolescentes de la Alcaldía Milpa Alta ejerzan sus derechos humanos a través del conocimiento de sus derechos	Tasa de variación de niñas, niños y adolescentes que adquieren conocimientos sobre sus de derechos	El indicador mide la variación de niñas, niños y adolescentes que asisten y señalan en un cuestionario que adquieren conocimientos sobre sus derechos humanos con respecto al año pasado	(Número promedio de niñas, niños y adolescentes que asisten a un evento y que adquieren conocimientos en la materia en el año final/Número promedio de niñas, niños y adolescentes que asisten a un evento y adquieren conocimientos en la materia en el año inicial)-1)*100	Personas	Estratégico, Eficacia, Anual	((40/45) - 1)*100	40	45	Cuestionarios Informe del año anterior	Se presentan contingencia sanitaria y/o climática.
Propósito	Las niñas, niños y adolescentes fortalecen el conocimiento de sus derechos.	Porcentaje de niñas, niños y adolescentes promedio que adquieren conocimientos de sus derechos	El indicador mide el porcentaje de niñas, niños y adolescentes que en promedio adquieren conocimientos sobre derechos humanos conforme al número promedio de niñas, niños y adolescentes que asisten a un evento	(Número promedio de niñas, niños y adolescentes que adquieren conocimientos en la materia/Número promedio de niñas, niños y adolescentes que asisten a un evento)*100	Personas	Estratégico, Eficacia, Semestral	((45/50)*100	45	50	Cuestionarios Listas de asistencia	Las niñas, niños y adolescentes aprenden a través de la asistencia a los eventos realizados
Componente C1	Eventos que fortalezcan el conocimiento de los derechos de la niñez y adolescencia organizados.	Tasa de variación de la asistencia promedio de niñas y niños y adolescentes por evento	Mide la variación de la asistencia promedio de de niñas y niños y adolescente a un evento con respecto al año anterior	(Número de niñas, niños y adolescentes promedio que asisten a las actividades en el periodo final/Número de niñas, niños y adolescentes promedio que asisten a las actividades en el periodo inicial)-1)*100	Personas	Gestión, Eficacia, Trimestral	((50/45)- 1)*100	50	45	Listas de asistencia	Las condiciones sanitaria y climatológicas son favorables para realizar los eventos
Componente C2	Materiales impresos de promoción y didácticos sobre la importancia, pertinencia, reconocimiento y respeto al ejercicio de los Derechos de las Niñas, Niños y Adolescentes entregados	Porcentaje de materiales impresos de promoción y didácticos entregados.	Se mide el total de materiales entregados, promocionales y didácticos conforme al número total de materiales impresos, promocionales y didácticos .	(Número de materiales entregados/Número de materiales impresos)*100	Materiales	Gestión, Eficacia, Trimestral	(1200/1200)*100	1200	1200	Registro interno de material impreso	Las niñas, niños y adolescentes reciben los materiales



Matriz de Indicadores para Resultados

EJERCICIO FISCAL 2021

DATOS DEL PROGRAMA

Alineación Programa de Gobierno 2019- 2024				Alineación al Objetivo del Desarrollo Sostenible				10. REDUCCIÓN DE LAS DESIGUALDADES			
Programa presupuestario		P004	Promoción Integral para el Cumplimiento de los derechos de la Niñez y Adolescencia		Unidad Responsable		DIRECCIÓN DE IGUALDAD SUSTANTIVA Y DERECHOS HUMANOS				
Clasificación Funcional											
Finalidad	2		Función	6		Subfunción	8		Actividad Institucional	294 TRANSVERSALIZACIÓN DE LA PERSPECTIVA DE LOS DERECHOS DE LA NIÑEZ Y DE LA ADOLESCENCIA	
RESULTADOS											
Nivel	Objetivos	Nombre del Indicador	Definición	Método de cálculo	Unidad de medida	Tipo-Dimensión-Frecuencia	Meta Anual			Medios de Verificación	Supuestos
							Indicador	Numerador	Denominador		
Actividad C1A1	Coordinación con instituciones que atienden los Derechos de las Niñas, Niños y Adolescentes	Porcentaje de eventos realizados en coordinación con otras instituciones que atienden los Derechos de las Niñas, Niños y Adolescentes	Se mide el porcentaje de los eventos realizados con otras instituciones que atienden los Derechos de las Niñas, Niños y Adolescentes	(Número de eventos realizados con coordinación de otras instituciones/ total de eventos realizados)*100	Eventos		(22/22) *100	22	22	Registro interno de programación	Las instituciones invitadas acuden a los eventos
Actividad C1A2	Realización de los eventos en las fechas programadas de acuerdo a la calendarización	Porcentaje de eventos realizados de acuerdo a la calendarización	El indicador mide el número de eventos que se realizan conforme a los que se programan para fortalecer el conocimiento de los derechos de la niñez y adolescencia.	(Eventos realizados/eventos programados)*100	Eventos	Gestión, Eficacia, Trimestral	(22/22) *100	22	22	Registro interno de programación	Las condiciones sanitarias permiten que se realicen las actividades
Actividad C2A1	Impresión de materiales promocionales sobre la importancia, pertinencia, reconocimiento y respeto al ejercicio de los Derechos de las Niñas, Niños y Adolescentes	Porcentaje de materiales promocionales entregados	Se mide el total de materiales promocionales entregados, conforme al número total de materiales promocionales impresos.	(Número de materiales promocionales entregados/Número de materiales promocionales impresos)*100	Materiales	Gestión, Eficacia, Trimestral	(600/600) *100	600	600	Registro interno de material impreso	El proveedor entrega el material en tiempo y forma
Actividad C2A2	Impresión de materiales didácticos sobre la importancia, pertinencia, reconocimiento y respeto al ejercicio de los Derechos de las Niñas, Niños y Adolescentes	Porcentaje de materiales didácticos entregados	Se mide el total de materiales didácticos entregados, conforme al número total de materiales didácticos impresos.	(Número de materiales didácticos entregados/Número de materiales didácticos impresos)*100	Materiales	Gestión, Eficacia, Trimestral	(600/600) *100	600	600	Registro interno de material impreso	El proveedor entrega el material en tiempo y forma



Matriz de Indicadores para Resultados

EJERCICIO FISCAL 2021

DATOS DEL PROGRAMA

Alineación Programa de Gobierno 2019- 2024		2 Ciudad Sustentable		Alineación al Objetivo del Desarrollo Sostenible			8 Trabajo decente y crecimiento económico	
Programa presupuestario		S181 FONDO PARA EMPRENDEDORES DE MILPA ALTA FONEMA		Unidad Responsable		O2CD12 Alcaldía Milpa Alta		
Clasificación Funcional								
Finalidad	3	Función	1	Subfunción	1	Actividad Institucional	102 Generación de desarrollo económico sustentable e inyente	

RESULTADOS

Nivel	Objetivos	Nombre del Indicador	Definición	Método de cálculo	Unidad de medida	Tipo-Dimensión-Frecuencia	Meta Anual			Medios de Verificación	Supuestos
							Indicador	Numerador	Denominador		
Fin	Contribuir al crecimiento económico de la alcaldía mediante acciones de fortalecimiento al emprendedor	Porcentaje de iniciativas que generan empleo o autoempleo	El indicador define la cobertura que tiene el programa con las iniciativas que generan empleo o autoempleo en la Alcaldía Milpa Alta	(Iniciativas apoyadas que generan empleo o autoempleo / Total de iniciativas apoyadas) * 100	Porcentaje de iniciativas que generan empleos	Anual	400/400*100	400.0	400.00	Datos generados en la Subdirección de Atención del Emprendedor (padrones, repotes, listas, encuestas de seguimiento, cuestionarios, entre otros)	Las iniciativas no son unipersonales
Propósito	Los emprendedores de la alcaldía cuentan con sostenibilidad en sus negocios	Porcentaje de de subsistencia de iniciativas apoyadas	El indicador muestra el número de iniciativas exitosas, en comparación con el año anterior	(Iniciativas apoyadas el año pasado que sobreviven un año después / Iniciativas apoyadas este año que sobreviven un año después) - 1) * 100	Porcentaje de subsistencia de iniciativas apoyadas	Anual	400/400*100	400.0	400.00	personas beneficiadas	Las iniciativas han cambiado sus medios de contacto
Componente	Instalar capacitaciones en los emprendedores para iniciar y fortalecer su negocio	Porcentaje de conclusión de los servicios	El indicador define eficiencia del programa con respecto a los emprendedores que terminan el proceso.	(Total de beneficiarios que entregan su asesoría y entregan su plan de negocios / Total de solicitudes que comienzan el proceso de asesoría y apoyo en el plan de negocio)*100	Porcentaje de conclusión de los servicios	Trimestral	600/600*100	600.0	600.00	Padrón relación de solicitantes	Se sistematizan las solicitudes a los servicios
Actividad	Vincular a los emprendedores a capacitaciones y asesoramiento técnico especializado	Tasa de variación del plan de crecimiento innovador y comercial.	El indicador define eficiencia del programa con respecto a los emprendedores que terminan el proceso.	(Asesorías realizadas en el año en turno/ Asesorías realizadas en el año pasado) -1)*100	Tasa de variación del plan de crecimiento innovador y comercial.	Trimestral	200/400*100	200.0	400.00	Productos	Generar un desarrollo sostenible y eficaz que genere un negocio exitoso.



Matriz de Indicadores para Resultados

EJERCICIO FISCAL 2021

DATOS DEL PROGRAMA

Alineación Programa de Gobierno 2019- 2024		EJE 4 Fortalecer y ampliar la cobertura de la educación superior pública						EJE 4 Educación de calidad.			
Programa presupuestario		S117 MISIÓN TRANSPORTE UNIVERSITARIOS		Unidad Responsable		Alcaldía Milpa Alta02CD12 Alcaldía Milpa Alta					
Clasificación Funcional											
Finalidad	2	Función	7	Subfunción	1	Actividad Institucional		244 Apoyos y servicios sociales			
RESULTADOS											
Nivel	Objetivos	Nombre del Indicador	Definición	Método de cálculo	Unidad de medida	Tipo-Dimensión-Frecuencia	Meta Anual			Medios de Verificación	Supuestos
							Indicador	Numerador	Denominador		
Fin	Contribuir a reforzar la formación de profesionistas en la Alcaldía de Milpa Alta a través de brindar el apoyo económico a los estudiantes universitarios y de posgrado	Tasa de variación de los estudiantes de licenciatura y posgrado que reciben apoyo económico y continúan con sus estudios universitarios	Variación del número de estudiantes de licenciatura y posgrado que reciben apoyo económico y continúan con sus estudios universitarios con respecto al año anterior	$((\text{Estudiantes que recibieron el apoyo económico y continúan sus estudios de licenciatura y posgrado, en el año final} / \text{Estudiantes que recibieron el apoyo económico y continúan sus estudios de licenciatura y posgrado en el año inicial}) - 1) * 100$	Estudiantes	Estratégico, Eficacia, Anual	$((385/100) - 1) * 100$	385	100	Padrón de Beneficiarios, Informes del programa	Que los estudiantes continúen con sus estudios universitarios y/o de posgrado.
Propósito	Los estudiantes de nivel licenciatura y/o posgrado reciben un apoyo para reducir la deserción escolar	Porcentaje de estudiantes que recibieron el apoyo económico	Mide el porcentaje de estudiantes que estudian fuera de la Alcaldía Milpa Alta que recibieron el apoyo y no decertaron en sus estudios	$(\text{Estudiantes que recibieron el apoyo económico y no decertaron,} / \text{Total de estudiantes que recibieron el apoyo económico}) * 100$	Estudiantes	Estratégico, Eficacia, Anual	$(385/550) * 100$	385	550	Padrón de Beneficiarios, Informes del programa	Que los estudiantes asistan para adquirir el apoyo económico
Componente C1	Difusión de la convocatoria en los doce pueblos de la Alcaldía Milpa Alta dirigido a estudiantes universitarios y posgrado realizados	Porcentaje de estudiantes que se enteraron del programa a través de la difusión	Mide el porcentaje de estudiantes que se enteraron del programa por los diferentes medios de difusión, incluyendo medios impresos, digitales y perifoneo, de todos los que se registraron	$(\text{Estudiantes que se enteraron del programa por los distintos medios de difusión} / \text{Total de estudiantes registrados}) * 100$	Estudiantes	Gestión, Eficacia, Anual	$(1500/1500) * 100$	1500	1500	Encuestas	Que los estudiantes acudan a las jornadas de difusión de la convocatoria
C1 A1	Difusión de la convocatoria en medios impresos y digitales	Porcentaje de difusión por medios impresos y digitales	Mide la proporción de estudiantes que solicitan el apoyo y que se enteraron por medios impresos y digitales con respecto al total de los que solicitaron el apoyo.	$(\text{Número de estudiantes que solicitaron el apoyo y se enteraron de la convocatoria por medios impresos y digitales} / \text{Número de estudiantes que solicitaron el apoyo}) * 100$	Estudiantes	Gestión, Eficacia, Semestral	$(1000/1500) * 100$	1000	1500	Informes del Programa Padrón de Beneficiarios	Las y los estudiantes conocen el total de información.



Matriz de Indicadores para Resultados

EJERCICIO FISCAL 2021

DATOS DEL PROGRAMA

Alineación Programa de Gobierno 2019- 2024		EJE 4 Fortalecer y ampliar la cobertura de la educación superior pública						EJE 4 Educación de calidad.			
Programa presupuestario		S117 MISIÓN TRANSPORTE UNIVERSITARIOS		Unidad Responsable		Alcaldía Milpa Alta02CD12 Alcaldía Milpa Alta					
Clasificación Funcional											
Finalidad	2	Función	7	Subfunción	1	Actividad Institucional		244 Apoyos y servicios sociales			
RESULTADOS											
Nivel	Objetivos	Nombre del Indicador	Definición	Método de cálculo	Unidad de medida	Tipo-Dimensión-Frecuencia	Meta Anual			Medios de Verificación	Supuestos
							Indicador	Numerador	Denominador		
C1 A2	Promoción del programa en los diferentes pueblos de la Alcaldía a través de perifoneo	Porcentaje de poblados donde se difundió la convocatoria por perifoneo	Mide el nivel de difusión por poblado	(Número de poblados donde se difundió el programa a través de perifoneo / Total de poblados en la Alcaldía) *100	Poblado	Gestión, Eficacia, Anual	(12/12)*100	12	12	Informes del Programa	Las condiciones de las vías de acceso permiten realizar visitas a los doce pueblos de la Alcaldía
Componente C2	Apoyo económico a universitarios de la Alcaldía Milpa Alta otorgado.	Tasa de variación de apoyos económicos otorgados	Mide la variación entre el número de apoyos otorgados con respecto al año anterior	((Número de apoyos económicos otorgados en el año final/número de apoyos otorgados en el año inicial)-1)*100	Apoyos económicos	Gestión, Eficacia, Anual	((600/550)-1)*100	600	550	Padrón de Beneficiarios, Informes del programa	Existen las condiciones sanitarias para que los estudiantes asistan a la escuela
C2A1	Identificación de estudiantes universitarios o de posgrado en situación vulnerable por problemas económicos.	Porcentaje de estudiantes universitarios y de posgrado en situación vulnerable por problemas económicos que solicitaron el apoyo	Mide el porcentaje de estudiantes universitarios que solicitaron el apoyo y que se encuentran en situación de vulnerabilidad por problemas económicos de acuerdo con el estudio socioeconómico realizado, respecto al total que solicitaron el apoyo	(Número de estudiantes universitarios que solicitaron el apoyo y se encuentran en situación vulnerable/ total de estudiantes universitarios que solicitaron el apoyo)*100	Persona	Gestión, Eficacia, Anual	(1300/1800)*100	1300	1800	Padrón de Beneficiarios, Informes del programa	Lo estudiantes no pierdan el apoyo por no contar con la documentación en tiempo y forma
C2A2	Recepción de solicitudes de apoyo de estudiantes universitarios y de posgrados que cubren con los criterios de la convocatoria.	Porcentaje de solicitudes aprobadas	Mide el porcentaje de solicitudes que fueron aprobadas con respecto al total de las recibidas	(Número de solicitudes aprobadas / total de solicitudes recibidas) *100	Solicitudes	Gestión, Eficacia, Anual	(950/1500)*100	950	1500	Padrón de Beneficiarios, Informes del programa	Los estudiantes cumplen con los criterios para acceder al programa

Matriz de Indicadores para Resultados

EJERCICIO FISCAL 2021

DATOS DEL PROGRAMA

Alineación Programa de Gobierno 2019- 2024		Eje 1 Igualdad y Derechos									
Programa presupuestario		S119 ALIMENTATE BIEN			Unidad Responsable		Alcaldía Milpa Alta02CD12 Alcaldía Milpa Alta				
Clasificación Funcional											
Finalidad	2	Función	6	Subfunción	5	Actividad Institucional		017 Atención a Grupos Vulnerables			
RESULTADOS											
Nivel	Objetivos	Nombre del Indicador	Definición	Método de cálculo	Unidad de medida	Tipo-Dimensión-Frecuencia	Meta Anual			Medios de Verificación	Supuestos
							Indicador	Numerador	Denominador		
Fin	Contribuir a mejorar la calidad de vida de los habitantes mediante la prevención de enfermedades crónico-degenerativas o comorbilidad	Porcentaje de beneficiarios que presentan mejoras en su salud física	Mide el porcentaje de personas participantes en los programas de salud nutricional	(Número de personas participantes de los programas que mejoraron su salud nutricional / Total de personas beneficiarias del programa)*100	Personas	Estratégico, Eficacia, Anual	=(L16/M16)*100	4000	8000	Informes del Programa Pardón de beneficiarios	La población beneficiaria asiste al total de capacitaciones y apoyos alimentarios.
Propósito	Las familias en Milpa Alta de escasos recursos mejoran su alimentación	Porcentaje de beneficiarios que reciben los apoyos de alimentos saludables	Mide el porcentaje de personas beneficiarias que reciben el apoyo alimenticio	(Número de personas participantes del programa / Total de habitantes en carencia por acceso a la alimentación)*100	Personas	Estratégico, Eficacia, Semestral	=(L17/M17)*100	8000	9923	Informes del Programa Pardón de beneficiarios	La población beneficiaria asiste a la entrega de apoyos alimentarios.
Componente C1	Canasta Familiar Basica para las familias de escasos recursos otorgados	Nivel de cobertura del programa	Mide el nivel de cobertura que tiene el programa conforme al total de habitantes en carencia por acceso a la alimentación de la demarcación	(Personas que reciben el apoyo alimentario/Total de habitantes en carencia por acceso a la alimentación) *100	Personas	Gestión, Eficacia, Semestral	=(L18/M18)*100	8000	9923	Pardón de beneficiarios	Las personas que son beneficiarias del Programa asisten a todas las entregas asignadas para el apoyo alimentario.
Actividad A1	Realiza un censo preliminar de los pobladores para determinar su situación de vulnerabilidad	Promedio de poblacion vulnerable por mala alimentación	Identifica de forma precisa los habitantes en situación de pobreza y mala alimentación	(Total de habitantes participantes en el censo/ total de habitantes en carencia por acceso a la alimentación) *100	Personas	Gestión, Eficacia, Semestral	=(L19/M19)*100	8000	9923	Pardón de beneficiarios	Las personas que son beneficiarias del Programa participan en el censo.
Actividad A2	Entrega de apoyos en jornadas integrales	Nivel de cobertura del programa a poblacion vulnerable por poblado	Mide el numero de personas que recibe el programa conforme al total de personas en situación de pobreza de la demarcación	(Personas que reciben el apoyo alimentario/Total de habitantes en carencia por acceso a la alimentación) *100	Evento	Gestión, Eficacia, Semestral	=(L20/M20)*100	8000	9923	Pardón de beneficiarios Informe CONEVAL	Las personas que son beneficiarias del Programa asisten a todas las entregas asignadas para el apoyo alimentario.

Matriz de Indicadores para Resultados

EJERCICIO FISCAL 2021

DATOS DEL PROGRAMA

Alineación Programa de Gobierno 2019- 2024		Eje 1 Igualdad y Derechos									
Programa presupuestario		S119 ALIMENTATE BIEN			Unidad Responsable		Alcaldía Milpa Alta02CD12 Alcaldía Milpa Alta				
Clasificación Funcional											
Finalidad	2	Función	6	Subfunción	5	Actividad Institucional		017 Atención a Grupos Vulnerables			
RESULTADOS											
Nivel	Objetivos	Nombre del Indicador	Definición	Método de cálculo	Unidad de medida	Tipo-Dimensión-Frecuencia	Meta Anual			Medios de Verificación	Supuestos
							Indicador	Numerador	Denominador		
Componente C2	Acciones integrales que contribuyen a mejorar los hábitos en materia de prevención realizados.	Porcentaje de personas que asisten a las actividades de salud y nutrición	Mide el porcentaje de personas participantes en los acciones de prevención	(Número de personas participantes en las acciones / Personas beneficiarias del Programa) *100	Personas	Gestión, Eficacia, Semestral	=(L21/M21)*107	8000	8000	Documento denominado "cartilla de valores"	Las personas que son beneficiarias del Programa asisten a todas las acciones planeadas para el acceso al apoyo alimentario.
Actividad A1	Realizar sesiones de educación nutricional en materia de salud y nutrición.	Porcentaje de personas que asisten a las orientaciones de salud y nutrición	Mide el porcentaje de personas que asisten a las orientaciones de salud y nutrición con respecto al total de personas que fueron beneficiarias del Programa	(Personas que asisten a las sesiones de salud y nutrición/Personas beneficiarias del Programa) *100	Personas	Gestión, Eficacia, Semestral	=(L22/M22)*108	8000	8000	Pardón de beneficiarios	Las personas asisten a las orientaciones en salud nutricional
Actividad A2	Realizar evaluaciones médicas en materia de prevención de enfermedades crónico degenerativas	Porcentaje de personas que asisten a las orientaciones de salud y nutrición	Mide el porcentaje de personas que asisten a las orientaciones de salud y nutrición con respecto al total de personas que fueron beneficiarias del Programa	(Personas que asisten a las evaluaciones de salud / Personas beneficiarias del Programa) *100	Personas	Gestión, Eficacia, Semestral	=(L23/M23)*109	8000	8000	Pardón de beneficiarios	Las personas asisten a las orientaciones
Actividad A3	Implementar sesiones del desarrollo sostenible para el autoconsumo	Porcentaje de personas que reciben orientación sobre desarrollo sostenible	Mide el porcentaje de personas que asisten a las orientaciones de desarrollo sostenible conforme al total de personas beneficiarias.	(Personas que adquirieron conocimientos del tema/ Personas que asisten a las orientaciones)*100	Personas	Gestión, Eficacia, Semestral	=(L24/M24)*110	4000	8000	Pardón de beneficiarios	Las personas asisten a las orientaciones

Matriz de Indicadores para Resultados

EJERCICIO FISCAL 2021

DATOS DEL PROGRAMA

Alineación Programa de Gobierno 2019- 2024		CIUDAD SUSTENTABLE			Alineación al Objetivo del Desarrollo Sostenible				VIDA DE ECOSISTEMAS TERRESTRES		
Programa presupuestario		S121 PROGRAMA DE MEJORAMIENTO SUSTENTABLE EN SUELO DE CONSERVACIÓN DE MILPA ALTA (PROMESSUCMA)			Unidad Responsable		02 CD 12 Alcaldía Milpa Alta				
Clasificación Funcional											
Finalidad	3		Función	1		Subfunción	1		Actividad Institucional	213 CRECIMIENTO Y DESARROLLO SUSTENTABLE	
RESULTADOS											
Nivel	Objetivos	Nombre del indicador	Definición	Método de cálculo	Unidad de medida	Tipo-Dimensión-Frecuencia	Meta Anual			Medios de Verificación	Supuestos
							Indicador	Numerador	Denominador		
Fin	Cuadyubar a conservar, proteger, restaurar las actividades productivas para un manejo sustentable y uso eficiente de los recursos naturales de la alcaldía Milpa Alta	actividades generadas para el manejo sustentable de los recursos naturales	mide las actividades realizadas, con referencia las actividades programadas	(actividades realizadas/ actividades programadas)*100	actividades	Estrategico, eficacia, anual	250/300*100	250	300	Padron del programa de mejoramiento sustentable en el suelo de conservacion de la alcaldia milpa alta 2021	Que el suelo de Conservación de la Alcaldía de Milpa Alta presenta problemas de deterioro por actividades humanas que han venido afectando paulatinamente sus condiciones y recursos naturales.
Propósito	Preservar, proteger y manejar sustentablemente los recursos naturales, en el suelo de conservación de la Alcaldía de Milpa Alta.	porcentaje de suelo de conservacion que se preserva y protege en la alcaldia Milpa Alta	mide el porcentaje de suelo de conservacion que se preserva y protege de la alcaldia Milpa Alta	(porcentaje del suelo de conservacion que se preserva y protege por parte de la alcaldia milpa alta / porcentaje del suelo de la alcaldia milpa alta)*100	suelo de conservacion	Estrategico, eficacia, anual	36.2/15*100	36.2	15.0	Padron del programa de mejoramiento sustentable en el suelo de conservacion de la alcaldia milpa alta 2021	Que el suelo de Conservación de la Alcaldía de Milpa Alta presenta problemas de deterioro por actividades humanas que han venido afectando paulatinamente sus condiciones y recursos naturales.
C1	implementación de proyectos de actividades productivas para un manejo sustentable y uso eficiente de los recursos naturales, a través de líneas de acción prioritarias que fomenten la creación de empleos temporales, directos e indirectos, en beneficio de la población vulnerable	proyectos de actividades productivas para un manejo sustentable y uso eficiente de los recursos naturales	mide los proyectos para un manejo sustentable y eficiente de los recursos naturales	(proyectos productivos viables para la alcaldia / proyectos de actividades productivas solicitados a la alcaldia) *100	proyectos	Estrategico, eficacia, anual	10/10*100	10	10	Padron del programa de mejoramiento sustentable en el suelo de conservacion de la alcaldia milpa alta 2021	Que el suelo de Conservación de la Alcaldía de Milpa Alta presenta problemas de deterioro por actividades humanas que han venido afectando paulatinamente sus condiciones y recursos naturales.
A1	Entrega de apoyo económico a proyectos en zona comunal o ejidal, en modalidad grupal, para la Conservación y Vigilancia de los Recursos Naturales de la Alcaldía de Milpa Alta.	apoyos economicos para los proyectos de conservacion y vigilancia de los recursos naturales	mide los apoyos que se otorgan a los proyectos de conservacion y vigilancia de los recursos naturales de alcaldia milpa alta	apoyos economicos solicitados a la alcaldia/ apoyos economicas brindados	apoyos	Estrategico, eficacia, anual	200/210*100	16	18	Padron del programa de mejoramiento sustentable en el suelo de conservacion de la alcaldia milpa alta 2021	Que los beneficiarios en la modalidad grupal, no cumplan con las actividades destinadas para la conservación y vigilancia de los Recursos Naturales.
A2	Entrega de apoyo económico a productores para la conservación de la semilla de maíz nativo de la Alcaldía de Milpa Alta.	apoyo económico a productores para la conservación de la semilla de maíz nativo de la Alcaldía de Milpa Alta.	mide los apoyo económico a productores para la conservación de la semilla de maíz nativo de la Alcaldía de Milpa Alta.	apoyos economicos solicitados a la alcaldia/ apoyos economicas brindados	apoyos	Estrategico, eficacia, anual	200/210*100	200	210	Padron del programa de mejoramiento sustentable en el suelo de conservacion de la alcaldia milpa alta 2021	Que los productores no cumplan con la superficie de cultivo, para la conservación de la semilla de maíz nativo.



Matriz de Indicadores para Resultados

EJERCICIO FISCAL 2021

DATOS DEL PROGRAMA

Alineación Programa de Gobierno 2019- 2024		2 Ciudad Sustentable			Alineación al Objetivo del Desarrollo Sostenible			Trabajo decente y crecimiento económico			
Programa presupuestario		S122	PROGRAMA INTEGRAL DE APOYO A LOS PRODUCTORES DE NOPAL "PIAPRON"		Unidad Responsable		02CD12 ALCALDÍA MILPA ALTA				
Clasificación Funcional											
Finalidad	2		Función	7		Subfunción	1		Actividad Institucional	244 APOYOS Y SERVICIOS SOCIALES	
RESULTADOS											
Nivel	Objetivos	Nombre del Indicador	Definición	Método de cálculo	Unidad de medida	Tipo-Dimensión-Frecuencia	Meta Anual			Medios de Verificación	Supuestos
							Indicador	Numerador	Denominador		
Fin	Contribuir con acciones que coadyuven a la preservación del suelo de conservación agrícola y agroforestal a través de mantener la superficie cultivada de nopal de los pequeños productores de la alcaldía de Milpa Alta	Porcentaje del uso de suelo de conservación agrícola y agroforestal	Porcentaje de superficie beneficiada del suelo de conservación agrícola y agroforestal.	$((\text{superficie Total de suelo destinado a la actividad agropecuaria} / \text{Total suelo agropecuario beneficiario}) * 100$	predios beneficiados	Estrategico/cobertura/Anual	7485/1000*100	7,485.00	7,299,190.28	HTTP://www.agricultura.gob.mx/sites/default/files/sagarpa/document/2020/03/19/1873/19032020-compendio-de-indicadores-pcef-cdmx-2017.pdf	Que los productores no cumplan con los lineamientos que establece el programa
Propósito	Los pequeños productores de la alcaldía de Milpa Alta conserven la superficie cultivo de nopal verdura	TVSCN Tasa de variación de la superficie cultivada de nopal	El indicador nos muestra la Tasa de variación de la superficie cultivada de nopal entre años subsecuentes.	$((\text{Número de hectáreas con cultivo de nopal en el periodo n} / \text{Número de hectáreas con cultivo de nopal en el periodo n-1}) - 1) * 100$	Tasa de variación de la superficie cultivada de nopal	Estrategico/eficiencia/anual	$((6076917.38/800000 - 1) * 100$	6,076,917.38	8,000,000.00	Informes Trimestrales IAAR-PP	Que los productores conserven sus unidades productivas y no disminuya la superficie beneficiada
C1	Otorgar apoyos economicos y en especie a productores de nopal verdura para fomentar las actividades agricolas de la alcaldía	Porcentaje de predios supervisados que estan apoyandos por el programa	El indicador nos permite medir que los beneficiarios cumplan con los lineamientos de las Reglas de Operación del Apartado de Requisitos	$(\text{Numero de predios supervisados}/ \text{Numero de predios inscritos en el programa}) * 100$	Productors	TRIMESTRAL	$(5560/5560) * 100$	5,560.00	5,560.00	Cedula de supervicion, Padron de Beneficiados Y cedula de Dictamen	Que los solicitantes no cumplan con los requisitos

Matriz de Indicadores para Resultados

EJERCICIO FISCAL 2021

DATOS DEL PROGRAMA

Alineación Programa de Gobierno 2019- 2024		2 Ciudad Sustentable			Alineación al Objetivo del Desarrollo Sostenible			Trabajo decente y crecimiento económico			
Programa presupuestario		S122	PROGRAMA INTEGRAL DE APOYO A LOS PRODUCTORES DE NOPAL "PIAPRON"		Unidad Responsable		02CD12 ALCALDÍA MILPA ALTA				
Clasificación Funcional											
Finalidad	2		Función	7		Subfunción	1		Actividad Institucional	244 APOYOS Y SERVICIOS SOCIALES	
RESULTADOS											
Nivel	Objetivos	Nombre del Indicador	Definición	Método de cálculo	Unidad de medida	Tipo-Dimensión-Frecuencia	Meta Anual			Medios de Verificación	Supuestos
							Indicador	Numerador	Denominador		
A1	Otorgar apoyos económicos a los productores de nopal verdura para disminuir los costos de producción de la cadena productiva (actividad)	PPBPN Porcentaje de Productores Beneficiados para la producción de Nopal	El indicador nos muestra el Porcentaje de productores de nopal Beneficiados	(Productores beneficiados por el programa / Productores que solicitaron participar en el programa) * 100	Porcentaje de Productores Beneficiados para la producción de Nopal	Anual	(5560/7000)*100	5,560.00	7,000.00	Padrón de Beneficiarios	Que el productor no ejecute el recurso otorgado en las actividades de la cadena productiva del nopal
A2	Otorgar apoyos económicos para conservar las actividades agrícolas del cultivo de nopal (actividad)	TVPCN Tasa de variación de productores de cultivo de nopal	El indicador muestra la Tasa de variación de productores de cultivo de nopal entre dos periodos subsecuentes.	((Número de productores de nopal en el periodo n / Número de productores de nopal en el periodo n-1)-1) *100	Tasa de variación de productores de cultivo de nopal	Anual	((7000/5560-1)-1)*100	7,000.00	5,560.00	Padrón de Productores	Que los productores de nopal verdura no destinen el apoyo a las actividades del cultivo de la cactácea
A3	Apoyar a los productores de nopal con la fertilización de sus unidades de producción rural (actividad)	PPBF Porcentaje de productores beneficiados con fertilización	Porcentaje de productores de nopal que son beneficiados con fertilización en sus unidades de producción	(Productores beneficiados con fertilización para sus unidad productiva / Total de productores beneficiados) * 100	Porcentaje de productores beneficiados con tecnificación de sus unidades productivas	Anual	(5042/5560)*100	5,560	5,042	Padrón de beneficiarios	Que los productores de nopal verdura no ejecuten los trabajos de fertilización
A4	Apoyar a los productores de nopal con equipo y/o maquinaria, de sus unidades de producción rural (actividad)	PPBF Porcentaje de productores beneficiados con fertilización	Porcentaje de productores de nopal que son beneficiados conmaquinaria y/o equipo en sus unidades de producción	(Productores beneficiados conmaquinaria y/o equipo para sus unidad productiva / Total de productores beneficiados) * 100	Porcentaje de productores beneficiados con tecnificación de sus unidades productivas	Anual	(518/5560)*100	5,560	518	Padrón de beneficiarios	Que los productores de nopal verdura no ejecuten los trabajos de fertilización



Matriz de Indicadores para Resultados

EJERCICIO FISCAL 2021

DATOS DEL PROGRAMA

Alineación Programa de Gobierno 2019- 2024		EJE 2 SUBEJE 1 SUBSUB EJE3			Alineación al Objetivo del Desarrollo Sostenible			8 TRABAJO DECENTE			
Programa presupuestario		S 123 PROGRAMA DE FORTALECIMIENTO SECTORIAL (PROFOSEC)		Unidad Responsable		Secretaría de Administración y Finanzas					
Clasificación Funcional											
Finalidad	2	Función	6	Subfunción	8	Actividad Institucional	244 APOYOS Y SERVICIOS SOCIALES				
RESULTADOS											
Nivel	Objetivos	Nombre del Indicador	Definición	Método de cálculo	Unidad de medida	Tipo-Dimensión-Frecuencia	Meta Anual			Medios de Verificación	Supuestos
							Indicador	Numerador	Denominador		
Fin	Coadyuvar al desarrollo económico de la Alcaldía Milpa Alta a través del fortalecimiento de los sectores productivos.	empleos generados en las unidades productivas beneficiadas.	Mide el porcentaje de empleos generados en las unidades productivas, respecto al número de empleos programados a generar.	(Número de empleos generados / Número de empleos programados a generar) * 100	Empleos	Estrategico - Eficacia - Anual	700/700*100	700.00	700.00	Expediente de beneficiarios.	Operatividad y rentabilidad de unidades productivas beneficiadas.
Propósito	Fortalecimiento económico de 50 unidades productivas en la Alcaldía Milpa Alta.	beneficiarios directos.	Mide el porcentaje de beneficiarios directos respecto a los programados a beneficiar.	(Número de beneficiarios/ Número de beneficiados programados) * 100	Personas	Estrategico - Eficacia - Anual	250/250*100	250.00	250.00	Padrón de beneficiarios	Conformación de grupos de trabajo y funcionamiento acorde a las reglas de operación.
CI	Otorgar apoyos económicos para la mejora de unidades productivas en la Alcaldía Milpa Alta.	Porcentaje de proyectos beneficiados.	Mide el porcentaje de proyectos beneficiados respecto de los proyectos programados a beneficiar.	(Número de proyectos productivos beneficiados / Número de proyectos productivos programados a otorgar) * 100	Proyectos	Gestión Eficiencia Anual	50/50*100	50.00	50.00	Padrón de beneficiarios	Existan condiciones sociales, económicas y de salud que permitan su implementación.



Matriz de Indicadores para Resultados

EJERCICIO FISCAL 2021

DATOS DEL PROGRAMA

Alineación Programa de Gobierno 2019- 2024		EJE 2 SUBEJE 1 SUBSUB EJE3			Alineación al Objetivo del Desarrollo Sostenible			8 TRABAJO DECENTE	
Programa presupuestario		S 123 PROGRAMA DE FORTALECIMIENTO SECTORIAL (PROFOSEC)		Unidad Responsable		Secretaría de Administración y Finanzas			
Clasificación Funcional									
Finalidad	2	Función	6	Subfunción	8	Actividad Institucional	244 APOYOS Y SERVICIOS SOCIALES		

RESULTADOS

Nivel	Objetivos	Nombre del Indicador	Definición	Método de cálculo	Unidad de medida	Tipo-Dimensión-Frecuencia	Meta Anual			Medios de Verificación	Supuestos
							Indicador	Numerador	Denominador		
CI A1	Evaluación de unidades productivas que solicitan apoyo económico.	unidades productivas evaluadas para asignación de apoyo económico.	Mide el porcentaje de unidades productivas que fueron evaluadas para la asignación de un apoyo económico.	(Número de visitas a unidades productivas / Número de solicitudes de unidades productivas) * 100	Supervisiones	Gestión Eficiencia Anual	50/50*100	50.00	50.00	Registro de solicitudes al Programa y reporte de actividades.	Existencia de condiciones operativas y administrativas que permitan implementar las supervisiones.
CI A2	Difusión del programa social.	actividades programadas para difundir el programa.	Mide el porcentaje de actividades realizadas para difundir el programa.	(Número de actividades realizadas para difundir el programa / Número de actividades programadas para difundir el programa) * 100	Actividades de difusión	Gestión Eficiencia Anual	4/4*100	4.00	4.00	Informe de actividades de difusión.	Existan condiciones epidemiologicas para realizar difusión.
CI A3	Monitoreo de ejecución de recursos en unidades productivas beneficiadas.	unidades productivas que ocuparon el apoyo en los conceptos solicitados.	Mide el porcentaje de unidades productivas que ocuparon el recurso económico en los conceptos solicitados.	(Número de beneficiarios que se les otorgó carta finiquito / Número de proyectos beneficiados) * 100	Cartas finiquito	Gestión Eficiencia Anual	50/50*100	50.00	50.00	Expediente de beneficiarios.	Que los beneficiarios cumplan con los requisitos establecidos por las reglas de operación del Programa social.



Matriz de Indicadores para Resultados

EJERCICIO FISCAL 2021

DATOS DEL PROGRAMA

Alineación Programa de Gobierno 2019- 2024		Ciudad Sustentable			Alineación al Objetivo del Desarrollo Sostenible			Reducción de las Desigualdades			
Programa presupuestario		\$180	PROGRAMA DE DESARROLLO TURÍSTICO PRODECTUR		Unidad Responsable		Secretaría de Administración y Finanzas				
Clasificación Funcional											
Finalidad	3	Función	7	Subfunción	1			Actividad Institucional	58 Planeación, Control y Desarrollo de Programas y Productos		
RESULTADOS											
Nivel	Objetivos	Nombre del Indicador	Definición	Método de cálculo	Unidad de medida	Tipo-Dimensión-Frecuencia	Meta Anual			Medios de Verificación	Supuestos
							Indicador	Numerador	Denominador		
Fin	contribuir al incremento de posicionamiento de la Alcaldía Milpa alta como destino turístico, e impulsar por medio del mismo un Desarrollo Económico, Gastronómico y Cultural.	mide el incremento de posicionamiento de la Alcaldía Milpa alta como destino turístico.	Porcentaje de turistas que visitan los diferentes sitios turísticos de Milpa Alta	$(\text{Número de turistas del 2020 final} / \text{Número de turistas del 2021 inicial}) - 1 * 100$	personas	Estrategico- Eficacia- Anual	43.000/80,000*100	80000	43000	Registro de Visitantes	que los lineamientos de medidas de protección a la salud lo permitan
Propósito	La Alcaldía Milpa Alta mejora la oferta turística.	mide la oferta turística.	Tasa de crecimiento de servicios turístico de la Alcaldía con apoyos del Programa.	$(\text{Número de prestadores de servicios registrados durante el período final} / \text{Número de prestadores de servicios registrados durante el período inicial} - 1) * 100$	prestadores de servicios	Estrategico- Eficacia- Anual	25/50-1*100	50	25	pradrón de prestadores de servicios	Perdida de prestadores de servicio derivado de la falta de consumo
C1	Facilidades de promoción y venta artesanal Gastronómica, Cultural y de Servicios	mide el porcentaje de facilidades de promoción y venta artesanal Gastronómica, Cultural y de Servicios	Porcentaje de Eventos de promoción (ferias Artesanales, Ganaderas, Gastronómica, cultural y de prestadores de Servicio)	$(\text{Número de actividades realizadas} / \text{Número de actividades programadas}) * 100$	ferias	estrategico-Eficiencia- Anual	22/23*100	22	23	convenios	Perdida de prestadores de servicio derivado de la falta de consumo
A1	Elaboración de catalogo de Prestadores de servios y productores de los diferentes sectores	mide le porcentaje de Prestadores de servios y productores de los diferntes sectores	mide el porcentaje de prestadores de servicios y productores de las diversos sectores productivos de la alcaldia	$\text{Numero de Prestadores de servicios Inscritos} / \text{Numero de prestadores de servicios considerados a integrar}$	catalogo de servicios	Gestión- Eficiencia - anual	25/100*100	25	100	catalogo	Perdida de prestadores de servicio derivado de la falta de consumo
A2	material de difusión y promoción	mide las acciones de difusión y promoción	Mide el porcentaje de Cumplimiento con referencia a la difusión de los eventos turísticos que se llevan a cabo en la alcaldía	$\text{Número acciones realizadas} / \text{numero de acciones de difusion} * 100$	acciones	Gestión- Eficiencia - anual	23/15*100	23	15	convenios	que los lineamientos de medidas de protección a la salud lo permitan

Matriz de Indicadores para Resultados

EJERCICIO FISCAL 2021

DATOS DEL PROGRAMA

Alineación Programa de Gobierno 2019- 2024				Alineación al Objetivo del Desarrollo Sostenible			
Programa presupuestario		U026 Ayudas económicas		Unidad Responsable		Alcaldía Milpa Alta	
Clasificación Funcional							
Finalidad	2	Función	4	Subsunción	1	Actividad Institucional	

RESULTADOS

Nivel	Objetivos	Nombre del Indicador	Definición	Método de cálculo	Unidad de medida	Tipo-Dimensión-Frecuencia	Meta Anual			Medios de Verificación	Supuestos
							Indicador	Numerador	Denominador		
Fin	Coadyuvar al Bienestar Social, Cultural, Económico, Recreativo y Educativo a través de la aplicación Programas y Actividades enfocadas a los diversos sectores de la población	Tasa de variación de personas beneficiadas	El indicador mide el porcentaje de personas que son beneficiadas de algunos de los programas, acciones y/o actividades Culturales, Económicas, Recreativas y Educativas	((Personas que participan en eventos y actividades de tradición y costumbre en el año final/ Personas que participaron en eventos y actividades de tradición y costumbre en el año inicial)-1)*100	Personas	Estratégico, Eficiencia, Anual	(409/394)-1*100	409	394	Padrones de beneficiarios	problemática de salud pública (pandemias) y algún desastre natural
Propósito	Reducir las carencias de ingresos de las y los habitantes de la Alcaldía de Milpa Alta.	Porcentaje de población beneficiada que redujo su carencia alimentaria y de ingresos	El indicador da una referencia de la eficacia del programa con respecto a la población que recibe algún apoyo.	(personas beneficiada redujo su carencia alimentaria y de ingresos /personas beneficiada) * 100	Personas	Estratégico, Eficacia, Anual	(77,983/67,860)*100	77,983	67,860	Encuestas de seguimiento	Que los recursos otorgados a los beneficiados no sean utilizados para los fines del programa
Componente 1	Otorgar ayudas económicas para el fortalecimiento de las Tradiciones usos y costumbres de los habitantes y para el sector mas vulnerable de la Alcaldía Milpa Alta.	Tasa de variación de apoyos económicos otorgados	El indicador mide el porcentaje de apoyos económicos que se otorgan para fermentar actividades de tradiciones usos y costumbres de la región.	((No apoyos Económico otorgados en el año final/ No. De apoyos económicos otorgados en el año inicial)-1)* 100	Apoyos económicos	Gestión, Eficacia, Anual	(409/394)-1*100	409	394	Convenio de colaboración	Incumplimiento de los requisitos en los lineamientos de operación de la acción social
Actividad CIA1	Apoyos económicos para el fomento de actividades de usos y costumbres de la alcaldía.	Porcentaje de apoyos entregados	El indicador mide el porcentaje de apoyos económicos que se otorgan para el fomento de los usos y costumbres de la alcaldía	(Apoyos económicos otorgados/Apoyos económicos programados)* 100	Porcentaje	Gestión, Eficacia, Anual	(210/200)*100	210	200	Informes del Programa	incumplimiento de las obligaciones estipuladas en el convenio de colaboración.
Actividad CIA2	Apoyo económico para personas desempleadas.	PPRAE Porcentaje de personas que reciben apoyo económico	El indicador mide el número de personas a las que se les entregó el apoyo conforme al número de personas que solicitaron el apoyo.	(Personas que reciben apoyo económico/Personas que solicitan apoyo)*100	Porcentaje	Gestión, Eficacia, Anual	(163/160)*100	163	160	Informes del Programa	Inasistencia laboral / Incumplimiento de sus actividades asignadas.
Actividad CIA3	Entrega de apoyos a la población vulnerable mediante un servicio funerario básico.	PPRSF Porcentaje de personas que reciben servicios funerarios.	El indicador mide el número de personas a las que se les entregó el apoyo conforme al número de personas que solicitaron el apoyo.	(Personas que reciben el apoyo funerario / Personas que solicitan el apoyo funerario) * 100	Porcentaje	Gestión, Eficacia, Anual	(36/34)*100	36	34	Base de datos de la acción social	Incumplimiento de los requisitos en los lineamientos de operación de la acción social

Matriz de Indicadores para Resultados

EJERCICIO FISCAL 2021

DATOS DEL PROGRAMA

Alineación Programa de Gobierno 2019- 2024				Alineación al Objetivo del Desarrollo Sostenible			
Programa presupuestario		U026 Ayudas económicas		Unidad Responsable		Alcaldía Milpa Alta	
Clasificación Funcional							
Finalidad	2	Función	4	Subsunción	1	Actividad Institucional	

RESULTADOS

Nivel	Objetivos	Nombre del Indicador	Definición	Método de cálculo	Unidad de medida	Tipo-Dimensión-Frecuencia	Meta Anual			Medios de Verificación	Supuestos
							Indicador	Numerador	Denominador		
Componente 2	Fortalecer las actividades agropecuarias en la Alcaldía Milpa Alta.	Porcentaje de la población económicamente activa de Milpa Alta que desempeñan actividades agropecuarias.	El indicador mide el porcentaje de personas que desempeñan actividades agropecuarias, respecto al número total de población económicamente activas en la demarcación.	(Número de personas que dedicadas a actividades agropecuarias/Total de personas económicamente activas en milpa alta)*100	Porcentaje	Gestión, Eficiencia, Anual	55323/3844	55323	3844	Estadísticas INEGI	Existan las condiciones sociales y sanitarias para implementar el programa.
Actividad C2A1	Otorgar apoyos económicos a productores agrícolas.	Porcentaje de productores beneficiados.	El indicador mide el porcentaje de apoyos que se entregaron respecto número de apoyos programados .	(Número de personas beneficiadas / Número personas programadas a beneficiar) * 100	Porcentaje	Gestión, Eficiencia, Anual.	800/800*100	800	800	Padron de Beneficiarios	Existen las condiciones sociales y sanitarias para que los proyectos sean implementados.
Actividad C2A2	Otorgar paquetes de especies menores a pequeños productores.	Porcentaje de productores beneficiados.	El indicador mide el porcentaje de apoyos que se entregaron respecto número de apoyos programados .	(Número de personas beneficiadas / Número personas programadas a beneficiar) * 100	Porcentaje	Gestión, Eficiencia, Anual.	1684/1684*100	1684	1684	Padron de Beneficiarios	Existen las condiciones sociales y sanitarias para que las personas soliciten el apoyo.
Actividad C2A3	Implementar capacitaciones que permitan innovar la producción en el sector agropecuario.	Porcentaje de productores beneficiados.	El indicador mide el porcentaje de apoyos que se entregaron respecto número de apoyos programados .	(Número de personas beneficiadas / Número personas programadas a beneficiar) * 100	Porcentaje	Gestión, Eficiencia, Anual.	100/100*100	100	100	Padron de Beneficiarios	Existen las condiciones sociales y sanitarias para que los proyectos sean implementados.



Matriz de Indicadores para Resultados

EJERCICIO FISCAL 2021

DATOS DEL PROGRAMA

Alineación Programa de Gobierno 2019- 2024		2. POLÍTICA SOCIAL			Alineación al Objetivo del Desarrollo Sostenible				EJE 2. CIUDAD SUSTENTABLE ;2.2 DESARROLLO URBANO SUSTENTABLE E INCLUYENTE		
Programa presupuestario		K016- REHABILITACIÓN Y MANTENIMIENTO DE INFRAESTRUCTURA PÚBLICA		Unidad Responsable		02 CD 12 Alcaldía Milpa Alta					
Clasificación Funcional											
Finalidad	2		Función	2		Subfunción	1		Actividad Institucional	274 Mantenimiento de Infraestructura Pública.	
RESULTADOS											
Nivel	Objetivos	Nombre del Indicador	Definición	Método de cálculo	Unidad de medida	Tipo-Dimensión-Frecuencia	Meta Anual			Medios de Verificación	Supuestos
							Indicador	Numerador	Denominador		
Fin	Implementar acciones que permitan disminuir el deterioro de la infraestructura pública (edificios públicos, vialidades, iluminación, bacheo, guarniciones y banquetas, balizamientos y espacios públicos de uso común), en la alcaldía milpa alta, a través del mantenimiento oportuno.	Porcentaje de cobertura de Mantenimiento a la infraestructura pública deteriorada.	Porcentaje de Mantenimiento que ayuda a disminuir el deterioro de la infraestructura pública.	(Número de elementos de Infraestructura física identificados con el requerimiento de Mantenimiento) * 100	Mantenimiento	Estratégico Eficiencia Anual	(182/182)*100	182	182	REGISTROS ADMINISTRATIVOS	QUE LOS HABITANTES DE LA ALCALDÍA MILPA ALTA CUENTEN CON INFRAESTRUCTURA PÚBLICA EN BUEN ESTADO, DERIVADO AL MANTENIMIENTO CONSTANTE A LA MISMA.
Propósito	Implementación del mantenimiento preventivo de Infraestructura Pública (Edificios Públicos, vialidades, iluminación, bacheo, guarniciones y banquetas, balizamientos y espacios públicos de uso común).	Porcentaje de mantenimiento preventivo a la infraestructura pública	Contribuir al Mantenimiento preventivo de Infraestructura Pública de la Alcaldía Milpa Alta.	(Mantenimientos ejecutados de Infraestructura Pública/Total de Mantenimientos programados la Infraestructura Pública)*100	Mantenimiento	Estratégico Eficiencia Anual	(182/182)*100	182	182	METAS PROGRAMADAS CONTRA ÓRDENES DE TRABAJO	LA INFRAESTRUCTURA PÚBLICA DE LA ALCALDÍA MILPA ALTA RECIBE MANTENIMIENTO PREVENTIVO DE MANERA PERIÓDICA.
Componente C1	Reforzar las medidas de mantenimiento preventivo de la infraestructura de la Alcaldía Milpa Alta (Edificios Públicos, vialidades (bacheo) y Espacios Públicos de uso común).	Porcentaje de mantenimientos preventivos	Contar con los medios recopilación de información que contribuyan al conocimiento de las necesidades específicas de mantenimiento a la Infraestructura Pública.	(Número de Mantenimientos preventivos ejecutados/Número de Mantenimientos preventivos requeridos)*100	Mantenimiento	Estratégico Eficiencia Trimestral	(182/182)*100	182	182	ÓRDENES DE TRABAJO Y MANTENIMIENTOS / LLAMADAS	QUE LA INFRAESTRUCTURA PÚBLICA DE LA ALCALDÍA MILPA ALTA NO CUENTAN CON LOS MANTENIMIENTOS NECESARIOS PARA MITIGAR EL DETERIORO NATURAL DE LOS MISMOS.
Componente C2	Incrementar la eficacia en el mantenimiento a la Infraestructura Pública dentro de la Alcaldía (Iluminación, Balizamiento y Espacios públicos de uso común)	Porcentaje de los reportes atendidos	Mide el total de reportes atendidos	(Número total de reportes de actividades realizadas en el mes / Número total de reportes de actividades programadas en el mes)*100	Reportes	Estratégico Eficiencia Trimestral	(182/182)*100	182	182	Informe de actividades vía CESAC	La temporada de lluvias benefician a el mantenimiento a la infraestructura pública



Matriz de Indicadores para Resultados

EJERCICIO FISCAL 2021

DATOS DEL PROGRAMA

Alineación Programa de Gobierno 2019- 2024		2. POLÍTICA SOCIAL			Alineación al Objetivo del Desarrollo Sostenible				EJE 2. CIUDAD SUSTENTABLE ;2.2 DESARROLLO URBANO SUSTENTABLE E INCLUYENTE		
Programa presupuestario		K016- REHABILITACIÓN Y MANTENIMIENTO DE INFRAESTRUCTURA PÚBLICA		Unidad Responsable		02 CD 12 Alcaldía Milpa Alta					
Clasificación Funcional											
Finalidad	2		Función	2		Subfunción	1		Actividad Institucional	274 Mantenimiento de Infraestructura Pública.	
RESULTADOS											
Nivel	Objetivos	Nombre del Indicador	Definición	Método de cálculo	Unidad de medida	Tipo-Dimensión-Frecuencia	Meta Anual			Medios de Verificación	Supuestos
							Indicador	Numerador	Denominador		
Actividad C1 A1	Incrementar la supervisión periódica a la Infraestructura de la Alcaldía Milpa Alta (Edificios Públicos, y Espacios Públicos de uso común).	Tasa de variación de supervisión realizada a la infraestructura pública.	Aumentar la supervisión periódica que permita la operatividad de la Infraestructura Pública.	(Supervisiones periódicas realizadas en el periodo final/Supervisiones periódicas realizadas en el periodo inicial)-1)*100	Supervisiones	Estratégico Eficiencia Mensual	(182/182)*100	182	182	ÓRDENES DE TRABAJO Y MANTENIMIENTO	QUE LOS HABITANTES DE LA ALCALDÍA MILPA ALTA NO CUENTAN CON LAS HERRAMIENTAS PARA REALIZAR LAS SUPERVISIONES DE MANTENIMIENTO DE INFRAESTRUCTURA PÚBLICA.
Actividad C1 A2	Contribuir al Mantenimiento preventivo a la Infraestructura Pública vial (desgaste o daño que sufre la cinta Asfáltica por falta de mantenimiento).	Número de mantenimientos realizados a la infraestructura pública en vialidades (reencarpetao y bacheo).	Mide el número de mantenimientos viales realizados en la Alcaldía Milpa Alta.	(Número de Mantenimientos ejecutados a la Infraestructura Pública Vial./total de mantenimientos programados a la infraestructura pública vial.)*100	Eficiencia	Estratégico Eficiencia Mensual	27/27*100	27.00	27.00	ORDENES DE TRABAJO	QUE LA INFRAESTRUCTURA PÚBLICA DE LA ALCALDÍA MILPA ALTA CUENTE CON EL MANTENIMIENTO NECESARIO PARA MITIGAR EL DETERIORO NATURAL.
Actividad C2 A1	Acciones en áreas verdes que reciben mantenimiento adecuado	Porcentaje de mantenimiento en la Alcaldía	Total de mantenimientos brindados	(Número de áreas verdes con mantenimiento/Número de áreas verdes que requieren recibir mantenimiento)*100	Mantenimiento	De Gestión Eficacia Mensual	(2493 / 2700) * 100	2,493.00	2,700.00	Informe mensual de Avance Programático J.U.D. de Parques y Jardines	Las aguas de temporal ayudan a mantener las áreas verdes
Actividad C2 A1	Se realiza correctamente el mantenimiento al alumbrado público	mantenimiento oportuno de anomalías detectadas en el alumbrado público	Mide el porcentaje en el mantenimiento	(Número de mantenimientos realizados/Mantenimientos requeridos)*100	Mantenimiento	De Gestión Eficacia Mensual	(9248 / 9500) * 100	9,248.00	9,500.00	Informe mensual de Avance Programático J.U.D. de Alumbrado Público	La temporada de lluvias benefician a el mantenimiento en el alumbrado público



Matriz de Indicadores para Resultados

EJERCICIO FISCAL 2021

DATOS DEL PROGRAMA

Alineación Programa de Gobierno 2019- 2024		2. POLÍTICA SOCIAL			Alineación al Objetivo del Desarrollo Sostenible			EJE 2. CIUDAD SUSTENTABLE ;2.2 DESARROLLO URBANO SUSTENTABLE E INCLUYENTE			
Programa presupuestario		K016- REHABILITACIÓN Y MANTENIMIENTO DE INFRAESTRUCTURA PÚBLICA		Unidad Responsable		02 CD 12 Alcaldía Milpa Alta					
Clasificación Funcional											
Finalidad	2		Función	2		Subfunción	1		Actividad Institucional	274 Mantenimiento de Infraestructura Pública.	
RESULTADOS											
Nivel	Objetivos	Nombre del Indicador	Definición	Método de cálculo	Unidad de medida	Tipo-Dimensión-Frecuencia	Meta Anual			Medios de Verificación	Supuestos
							Indicador	Numerador	Denominador		
Actividad C2 A1	Optimización de la red de infraestructura eléctrica (Gestión de reportes ante CFE, de fallas en el suministro de energía eléctrica.	Gestión de reportes atendidos	Porcentaje en la atención de gestión de reportes	(Número de gestiones resueltas / Número de gestiones solicitadas)*100	Gestiones	De Gestión Eficacia Mensual	(50/65) * 100	50.00	65.00	Informe mensual de Avance Programático J.U.D. de Infraestructura Eléctrica	La temporada de lluvias benefician a el mantenimiento en el alumbrado público
Actividad C2 A1	Se atienden a espacios públicos con el mantenimiento de balizamiento, señalética vial y peatonal	Mantenimiento a infraestructura pública	Porcentaje de servicios de mantenimiento de balizamiento, señalética vía y peatonal	(Número de espacios públicos con mantenimiento/Número de espacios públicos que requieren mantenimiento)*100	Mantenimiento	De Gestión Eficacia Mensual	(600 / 650) * 100	600.00	650.00	Informe Mensual de Avance Programático J.U.D. de Imagen Urbana, Balizamiento y Nomenclatura	Los peatones respetan los señalamientos

Matriz de Indicadores para Resultados

EJERCICIO FISCAL 2021

DATOS DEL PROGRAMA

Alineación Programa de Gobierno 2019- 2024		1			Alineación al Objetivo del Desarrollo Sostenible			Resucción de las desigualdades			
Programa presupuestario		P002	PROMOCIÓN INTEGRAL PARA EL CUMPLIMIENTO DE LOS DERECHOS HUMANOS		Unidad Responsable		02CD12 Alcaldía Milpa Alta				
Clasificación Funcional											
Finalidad	1	Función	2	Subfunción	4	Actividad Institucional		4			
RESULTADOS											
Nivel	Objetivos	Nombre del Indicador	Definición	Método de cálculo	Unidad de medida	Tipo-Dimensión-Frecuencia	Meta Anual			Medios de Verificación	Supuestos
							Indicador	Numerador	Denominador		
Fin	IMPLEMENTAR ACCIONES TENDIENTES A MEJORAR EL ACCESO A LOS SERVICIOS PÚBLICOS BAJO UN ESQUEMA INTEGRAL DE LOS DERECHOS HUMANOS CON ATENCIÓN A LA POBLACIÓN VULNERABLE	PORCENTAJE DE LA POBLACIÓN VULNERABLE QUE LOGRÓ ACCEDER A SERVICIOS PÚBLICOS EN MATERIA DE DERECHOS HUMANOS	El indicador nos define la relación del porcentaje de la población que accede a los servicios públicos en materia de Derechos Humanos en la Alcaldía Milpa Alta.	(NÚMERO DE PERSONAS VULNERABLES QUE FUERON ATENDIDAS TEMAS DERECHOS HUMANOS / NUMERO DE PERSONAS VULNERABLES) * 100	PORCENTAJE	ANUAL	EFICACIA	NÚMERO DE PERSONAS VULNERABLES QUE FUERON ATENDIDAS TEMAS DERECHOS HUMANOS	NÚMERO DE PERSONAS VULNERABLES	ENCUESTA	LAS OTRAS INTANCIAS DEL GOBIERNO QUE OPERAN EN NUESTRO TERRITORIO SISTEMATIZAN ADECUADAMENTE EL APOYO A GRUPOS VULNERABLES
Propósito	INCREMENTAR EL CUMPLIMIENTO DE LOS DERECHOS HUMANOS EN LA POBLACIÓN MILPALTENSE	PORCENTAJE DE INCREMENTO DE POBLACIÓN QUE SE CUMPLIERON SUS DERECHOS HUMANOS BÁSICOS	El indicador nos define la relación del incremento o decremento de la población que cumplieron sus Derechos Humanos en la Alcaldía Milpa Alta	(((NÚMERO DE PERSONAS QUE PERCIEN LA MEJORA EN EL CUMPLIMIENTO DE DERECHOS HUMANOS / NÚMERO DE PERSONAS ENCUESTADAS) - 1) * 100	PORCENTAJE	ANUAL	EFICACIA	NÚMERO DE PERSONAS QUE PERCIEN LA MEJORA EN EL CUMPLIMIENTO DE DERECHOS HUMANOS	NÚMERO DE PERSONAS ENCUESTADAS	ENCUESTA	EXISTEN MECANISMOS QUE PERMITEN SISTEMATIZAR LAS OPINIONES
Componente C1	LOS GRUPOS VULNERABLES DE LA ALCALDÍA MILPA ALTA INCREMENTARON SU CONOCIMIENTO SOBRE SUS DERECHOS HUMANOS	PPLTISDH PORCENTAJE DE LA POBLACIÓN QUE LOGRÓ TENER INFORMACIÓN SOBRE DERECHOS HUMANOS	El indicador nos define el porcentaje de la población que logro obtener información de sus Derechos Humanos en la Alcaldía Milpa Alta	(NÚMERO DE PERSONAS VULNERABLES ASISTENTES A LAS PLÁTICAS, TALLERES Y CURSOS / NÚMERO DE PERSONAS VULNERABLES EN LA ALCALDÍA) * 100	PORCENTAJE	TRIMESTRAL	GESTIÓN	NÚMERO DE PERSONAS VULNERABLES ASISTENTES A LAS PLÁTICAS, TALLERES Y CURSOS	NÚMERO DE PERSONAS VULNERABLES EN LA ALCALDÍA	LISTAS DE ASISTENCIA	LAS PERSONAS VULNERABLES ASISTEN A LAS ACTIVIDADES
Actividad C1 A1	GENERAR MAYOR ACCESO PARA LOS GRUPOS VULNERABLES A LA INFORMACIÓN MEDIANTE PLÁTICAS, CURSOS, TALLERES, ETC	PORCENTAJE DE PERSONAS CON CONOCIMIENTOS ADQUIRIDOS	El indicador nos define el porcentaje de las personas que adquirieron conocimientos en materia de Derechos Humanos en la Alcaldía Milpa Ala	(NUMERO DE PERSONAS VULNERABLES ASISTENTES A LAS PLÁTICAS, TALLERES Y CURSOS QUE CONSIDERAN SU INFORMACIÓN SOBRE DERECHOS HUMANOS / NUMERO DE PERSONAS VULNERABLES QUE ASISTIERON A LAS ACTIVIDADES) * 100	PORCENTAJE	ANUAL	GESTIÓN	NUMERO DE PERSONAS VULNERABLES ASISTENTES A LAS PLÁTICAS, TALLERES Y CURSOS QUE CONSIDERAN SU INFORMACIÓN SOBRE DERECHOS HUMANOS	NUMERO DE PERSONAS VULNERABLES QUE ASISTIERON A LAS ACTIVIDADES	ENCUESTAS	LAS PERSONAS VULNERABLES ASISTEN A LAS ACTIVIDADES

Matriz de Indicadores para Resultados

EJERCICIO FISCAL 2021

DATOS DEL PROGRAMA

Alineación Programa de Gobierno 2019- 2024		1			Alineación al Objetivo del Desarrollo Sostenible				Resucción de las desigualdades		
Programa presupuestario		P002	PROMOCIÓN INTEGRAL PARA EL CUMPLIMIENTO DE LOS DERECHOS HUMANOS		Unidad Responsable		02CD12 Alcaldía Milpa Alta				
Clasificación Funcional											
Finalidad	1	Función	2	Subfunción	4	Actividad Institucional			4		
RESULTADOS											
Nivel	Objetivos	Nombre del Indicador	Definición	Método de cálculo	Unidad de medida	Tipo-Dimensión-Frecuencia	Meta Anual			Medios de Verificación	Supuestos
							Indicador	Numerador	Denominador		
Actividad C1 A2	GENERAR CONTENIDO SOBRE DERECHOS HUMANOS ORIENTADO A LAS CARACTERÍSTICAS DE CONSUMO DE INFORMACIÓN DE LOS GRUPOS VULNERABLES	PORCENTAJE DE CONTENIDOS CONSTRUIDOS ADECUADAMENTE	El indicador nos define el porcentaje de contenidos orientados hacia los Derechos Humanos en la Alcaldía Milpa Alta	(PERSONAS QUE COMPRENDEN EL CONTENIDO ELABORADO SOBRE DERECHOS HUMANOS / TOTAL DE PERSONAS ENCUESTADAS) * 100	PORCENTAJE	TRIMESTRAL	GESTIÓN	PERSONAS QUE COMPRENDEN EL CONTENIDO ELABORADO SOBRE DERECHOS HUMANOS	TOTAL DE PERSONAS ENCUESTADAS	ENCUESTAS	SE CUENTA CON ESTUDIOS SOBRE LAS NECESIDADES DE INFORMACIÓN DE LOS GRUPOS VULNERABLES
Componente C2	ADECUAR LOS PROGRAMAS Y SERVICIOS PÚBLICOS CON ENFOQUE DE DERECHOS HUMANOS	PORCENTAJE DE PROGRAMAS Y SERVICIOS QUE CUMPLEN CON EL ENFOQUE DE LOS DERECHOS HUMANOS	El indicador nos define el porcentaje de los programas que cumplieron el enfoque de los Derechos Humanos en la Alcaldía Milpa Alta	(NÚMERO DE PROGRAMAS CON ENFOQUE DE DERECHOS HUMANOS / TOTAL DE PROGRAMAS EN LA ALCALDÍA) * 100	PORCENTAJE	TRIMESTRAL	GESTIÓN	NÚMERO DE PROGRAMAS CON ENFOQUE DE DERECHOS HUMANOS	TOTAL DE PROGRAMAS EN LA ALCALDÍA	ESTRUCTURA PROGRAMÁTICA PRESUPUESTAL. REPORTE DE SERVICIOS POR ÁREA	SE CUENTA CON SISTEMATIZACIÓN PUNTUAL DE LOS SERVICIOS QUE BRINDA LA ALCALDÍA
Actividad C2 A1	CAPACITAR A LOS SERVIDORES PÚBLICOS SOBRE LA IMPORTANCIA DE LOS DERECHOS HUMANOS	PORCENTAJE DE SERVIDORES PÚBLICO QUE CUMPLEN CON EL ENFOQUE A DERECHOS HUMANOS	El indicador nos define el porcentaje de servidores públicos que cumplen con materia de Derechos Humanos en la Alcaldía Milpa Alta	(NÚMERO DE SERVIDORES PÚBLICOS CAPACITADOS EN MATERIA DE DERECHOS HUMANOS / NÚMERO TOTAL DE SERVIDORES PÚBLICOS) * 100	PORCENTAJE	TRIMESTRAL	GESTIÓN	NÚMERO DE SERVIDORES PÚBLICOS CAPACITADOS EN MATERIA DE DERECHOS HUMANOS	NÚMERO TOTAL DE SERVIDORES PÚBLICOS	LISTA DE ASISTENCIA A CAPACITACIONES	EXISTEN MANUALES DE OPERACIÓN O GUÍAS EN MATERIA DE DERECHOS HUMANOS POR ÁREA
Actividad C2 A2	DESARROLLAR LOS PROCEDIMIENTOS PARA QUE LAS ÁREAS PUEDAN INCORPORAR EL ENFOQUE DE LOS DERECHOS HUMANOS	PORCENTAJE DE PROCEDIMIENTO DE LAS ÁREAS QUE INCORPORAN LOS DERECHOS HUMANOS	El indicador nos define el porcentaje de las áreas que incorporan adecuadamente los Derechos Humanos dentro de la Alcaldía Milpa Alta	(NUMERO DE PROCEDIMIENTOS DESARROLLADOS / NUMERO TOTAL DE PROCEDIMIENTOS NECESARIOS) * 100	PORCENTAJE	TRIMESTRAL	GESTIÓN	NUMERO DE PROCEDIMIENTOS DESARROLLADOS	NUMERO TOTAL DE PROCEDIMIENTOS NECESARIOS	DIAGNÓSTICO DE PROCEDIMIENTOS NECESARIOS. MANUALES DE PROCEDIMIENTO.	SE CUENTA CON DIAGNÓSTICOS DE PROCEDIMIENTOS NECESARIOS

Matriz de Indicadores para Resultados

EJERCICIO FISCAL 2021

DATOS DEL PROGRAMA

Alineación Programa de Gobierno 2019- 2024		1			Alineación al Objetivo del Desarrollo Sostenible				Resucción de las desigualdades		
Programa presupuestario		P002	PROMOCIÓN INTEGRAL PARA EL CUMPLIMIENTO DE LOS DERECHOS HUMANOS		Unidad Responsable		02CD12 Alcaldía Milpa Alta				
Clasificación Funcional											
Finalidad	1	Función	2	Subfunción	4	Actividad Institucional			4		
RESULTADOS											
Nivel	Objetivos	Nombre del Indicador	Definición	Método de cálculo	Unidad de medida	Tipo-Dimensión-Frecuencia	Meta Anual			Medios de Verificación	Supuestos
							Indicador	Numerador	Denominador		
Actividad C2 A3	DESARROLLAR UN SISTEMA EN EL CUAL SE MARQUEN PUNTUALMENTE LAS OBSERVACIONES PARA REGULAR LA ADECUADA ACTUACIÓN DE LOS SERVIDORES PÚBLICOS EN MATERIA DE DERECHOS HUMANOS	PORCENTAJE DE ATENCIÓN DEL SISTEMA DE VIGILANCIA	El indicador nos define el margen puntual de las obserbaciones para regular la adecuada actuación de los servidores en materia de Derechos Humanos en la Alcaldía Milpa Alta	(NÚMERO DE QUEJAS POR VIOLACIÓN A DERECHOS HUMANOS ATENDIDAS / NÚMERO DE QUEJAS POR VIOLACIÓN A DERECHOS HUMANOS RECIBIDAS) * 100	PORCENTAJE	SEMESTRAL	GESTIÓN	NÚMERO DE QUEJAS POR VIOLACIÓN A DERECHOS HUMANOS ATENDIDAS	NÚMERO DE QUEJAS POR VIOLACIÓN A DERECHOS HUMANOS RECIBIDAS	SUPERVISAR LOS DIVERSOS PROGRAMAS DE LA ALCALDÍA	SE CUENTA CON UN SISTEMA DE VIGILANCIA
Componente C3	LAS ÁREAS MEJORARON LA COMUNICACIÓN ASERTIVA DE LOS DERECHOS HUMANOS HACIA LOS GRUPOS VULNERABLES	PORCENTAJE DE SERVIDORES PÚBLICOS CAPACITADOS PARA LA MEJORA DE COMUNICACIÓN	El indicador nos define el porcentaje de los servidores publicos que son capacitados en enfoque de Derechos Humanos en la Alcaldía Milpa Alta	(NÚMERO DE SERVIDORES PÚBLICOS SENSIBILIZADOS / NÚMERO DE SERVIDORES PÚBLICOS CAPACITADOS) * 100	PORCENTAJE	TRIMESTRAL	GESTIÓN	NÚMERO DE SERVIDORES PÚBLICOS SENSIBILIZADOS	NÚMERO DE SERVIDORES PÚBLICOS CAPACITADOS	LISTAS DE CAPACITADOS	LOS SERVIDORES PÚBLICOS ASISTEN A LA CAPACITACIÓN
Actividad C3 A1	INCREMENTAR LA DIFUSIÓN ENTORNO A LOS DERECHOS HUMANOS CON LOS GRUPOS VULNERABLES	PORCENTAJE DE ALCANCE DE DIFUSIÓN DE DERECHOS HUMANOS	El indicador nos define los porcentaje de alcances de difusión de los Derchos Humanos en la Alcaldía Milpa Alta	(NÚMERO DE PERSONAS ALCANZADAS POR LA CAMPAÑA / NÚMERO TOTAL DE PERSONAS QUE SE PROGRAMARON PARA SER ALCANZADAS POR LA CAMPAÑA) * 100	PORCENTAJE	TRIMESTRAL	GESTIÓN	NÚMERO DE PERSONAS ALCANZADAS POR LA CAMPAÑA	NÚMERO TOTAL DE PERSONAS QUE SE PROGRAMARON PARA SER ALCANZADAS POR LA CAMPAÑA	REPORTES DE ALCANCE DE DIFUSIÓN	EXISTEN MECANISMOS PARA SABER EL ALCANCE DE LA DIFUSIÓN
Actividad C3 A2	FOMENTAR UN BUEN USO DE LOS ELEMENTOS DISCURSIVOS NO DISCRIMINATORIOS	PORCENTAJE DE RECONOCIMIENTOS DISCRIMINATORIOS	El indicador nos define un porcentaje de los elementos discursivos no discriminatorios en la Alcaldía Milpa Alta	(PERSONAS QUE DETECTAN LENGUAJE DISCRIMINATORIO / TOTAL DE PERSONAS ENCUESTADAS) * 100	PORCENTAJE	TRIMESTRAL	EFICACIA	PERSONAS QUE DETECTAN LENGUAJE DISCRIMINATORIO	TOTAL DE PERSONAS ENCUESTADAS	ENCUESTAS	LAS ACTIVIDADES SOBRE EL TEMA SON CLARAS

Matriz de Indicadores para Resultados

EJERCICIO FISCAL 2021

DATOS DEL PROGRAMA

Alineación Programa de Gobierno 2019- 2024		1			Alineación al Objetivo del Desarrollo Sostenible			Resucción de las desigualdades			
Programa presupuestario		P002	PROMOCIÓN INTEGRAL PARA EL CUMPLIMIENTO DE LOS DERECHOS HUMANOS		Unidad Responsable		02CD12 Alcaldía Milpa Alta				
Clasificación Funcional											
Finalidad	1	Función	2	Subfunción	4	Actividad Institucional		4			
RESULTADOS											
Nivel	Objetivos	Nombre del Indicador	Definición	Método de cálculo	Unidad de medida	Tipo-Dimensión-Frecuencia	Meta Anual			Medios de Verificación	Supuestos
							Indicador	Numerador	Denominador		
Componente C4	INCREMENTAR EL ACCESO AL DERECHO HUMANO DE LA SALUD EN LA ALCALDIA MILPA ALTA	PORCENTAJE DE PERSONAS QUE ACCEDIERON A LAS JORNADAS DE SALUD	El indicador nos define un porcentaje del total de personas vulnerables que acceden a las jornadas de salud en la Alcaldía Milpa Alta	(NUMERO DE PERSONAS QUE ACCEDEN AL SERVICIO DE SALUD/ NUMERO DE PERSONAS EN ESTADO DE VULNERABILIDAD)*100	PORCENTAJE	ANUAL	CALIDAD	NUMERO DE PERSONAS QUE ACCEDEN AL SERVICIO DE SALUD	NUMERO DE PERSONAS EN ESTADO DE VULNERABILIDAD)	REGISTROS ADMINISTRATIVOS	ACCESO A LAS JORNADAS DE SALUD EN LA ALCALDIA MILPA ALTA
Actividad C4 A1	GENERAR MAYOR ACCESO PARA LOS GRUPOS VULNERABLES A LAS JORNADAS DE SALUD	PORCENTAJE DE PERSONAS QUE ASISTEN A LAS JORNADAS DE SALUD	EL INDICADOR NOS DEFINE UN PORCENTAJE DE PERSONAS QUE ASISTEN A LAS JORNADAS DE SALUD QUE OFRECE LA ALCALDIA MILPA ALTA	(NUMERO DE PERSONAS QUE ASISTEN A LAS JORNADAS DE SALUD / NUMERO DE TOTAL DE PERSONAS VULNERABLES)	PORCENTAJE	TRIMESTRAL	CALIDAD	NUMERO DE PERSONAS QUE ASISTEN A LAS JORNADAS DE SALUD	NUMERO DE TOTAL DE PERSONAS VULNERABLES	REGISTROS ADMINISTRATIVOS	ACCESO A LAS JORNADAS DE SALUD
Actividad C4 A2	GENERAR MAYOR ACCESO PARA LOS GRUPOS VULNERABLES A LAS CONSULTORIAS DE SALUD	PORCENTAJE DE PERSONAS QUE ASISTEN A LOS CONSULTORIOS DE SALUD	EL INDICADOR NOS DEFINE UN PORCENTAJE DE PERSONAS QUE ASISTEN A LOS CONSULTORIOS DE SALUD EN LA ALCALDIA MILPA ALTA	(NUMERO DE PERSONAS QUE ASISTEN A LOS CONSULTORIOS DE SALUD / NUMERO DE TOTAL DE PERSONAS VULNERABLES)	PORCENTAJE	TRIMESTRAL	CALIDAD	NUMERO DE PERSONAS QUE ASISTEN A LOS CONSULTORIOS DE SALUD	NUMERO DE TOTAL DE PERSONAS VULNERABLES	REGISTROS ADMINISTRATIVOS	BUEN ACCESO A LA SALUD

Matriz de Indicadores para Resultados

EJERCICIO FISCAL 2021

DATOS DEL PROGRAMA

Alineación Programa de Gobierno 2019- 2024		Igualdad y Derechos			Alineación al Objetivo del Desarrollo Sostenible				EDUCACIÓN DE CALIDAD		
Programa presupuestario		APOYO A ESTANCIAS INFANTILES			Unidad Responsable		O2CD12 Alcaldía Milpa Alta				
Clasificación Funcional											
Finalidad	Desarrollo Social	Función	Protección Civil	Subfunción	Otros Grupos Vulnerables	Actividad Institucional	Protección y Desarrollo Integral de Niñas, Niños y Adolescencia				
RESULTADOS											
Nivel	Objetivos	Nombre del Indicador	Definición	Método de cálculo	Unidad de medida	Tipo-Dimensión-Frecuencia	Meta Anual			Medios de Verificación	Supuestos
							Indicador	Numerador	Denominador		
FIN	CONTRIBUIR AL ADECUADO FUNCIONAMIENTO DE LAS ESTANCIAS INFANTILES A TRAVÉS DEL MANTENIMIENTO DE SU INFRAESTRUCTURA.	PORCENTAJE DE ESTANCIAS INFANTILES CON MANTENIMIENTO DE INFRAESTRUCTURA	EL INDICADOR NOS DEFINE LA RELACION DE PORCENTAJE DE ESTANCIAS QUE CUENTAN CON UN BUEN MANTENIMIENTO DE LA INFRAESTRUCTURA EN LAS ESTANCIAS INFANTILES DE LA ALCALDIA MILPA ALTA	(NÚMERO DE ESTANCIAS INFANTILES / NÚMERO DE ESTANCIAS INFANTILES CON MANTENIMIENTO) * 100	PORCENTAJE	ANUAL	EFICIENCIA	NÚMERO DE ESTANCIAS INFANTILES	NÚMERO DE ESTANCIAS INFANTILES CON MANTENIMIENTO	RECORRIDOS HA ESTANCIAS INFANTILES	ESTANCIAS INFANTILES QUE OPERAN EN MILPA ALTA
PROPÓSITO	LAS ESTANCIAS INFANTILES APOYADAS POR EL PROGRAMA, CUENTAN CON EL MANTENIMIENTO SUFICIENTE PARA BRINDAR SU SERVICIO.	NÚMERO DE ESTANCIAS INFANTILES APOYADAS CON RECURSOS PÚBLICOS	EL INDICADOR NOS DEFINE LA RELACIÓN DE LAS ESTANCIAS INFANTILES APOYADAS CON EL PROGRAMA PARA BRINDAR UN BUEN SERVICIO	(NÚMERO DE ESTANCIAS APOYADAS CON MANTENIMIENTO / NÚMERO DE ESTANCIAS NO APOYADAS CON MANTENIMIENTO) * 100	PORCENTAJE	ANUAL	EFICIENCIA	NÚMERO DE ESTANCIAS APOYADAS CON MANTENIMIENTO	NÚMERO DE ESTANCIAS NO APOYADAS CON MANTENIMIENTO	TRABAJOS DE MANTENIMIENTO	INSATISFACCIÓN POR EL MANTENIMIENTO
Componente C1	DAR APOYO ECONÓMICO A LAS ESTANCIAS INFANTILES EXCLUSIVAMENTE PARA EL MANTENIMIENTO.	PEIRAE PORCENTAJE DE ESTANCIAS INFANTILES QUE RECIBEN APOYO ECONÓMICO	EL INDICADOR NOS DEFINE LA RELACION DEL PORCENTAJE DE LAS ESTANCIAS INFANTILES QUE RECIBEN APOYO ECONOMICO DE LA ALCALDIA MILPA ALTA	NÚMERO DE ESTANCIAS CON APOYO PÚBLICO / NÚMERO DE ESTANCIAS SIN APOYO) * 100	PORCENTAJE	TRIMESTRAL	EFICIENCIA	NÚMERO DE ESTANCIAS CON APOYO PÚBLICO	NÚMERO DE ESTANCIAS SIN APOYO	PROGRAMAS	INSTANCIAS INFANTILES QUE RECIBEN RECURSOS PÚBLICOS
Actividad C1 A1	SUPERVISAR LA CALIDAD DE MANTENIMIENTO DE ESTANCIAS INFANTILES APOYADAS	NÚMERO DE ESTANCIAS INFANTILES SUPERVISADAS	EL INDICADOR NOS DEFINE LA RELACIÓN DEL PORCENTAJE DE LAS ESTANCIAS INFANTILES SUPERVISADAS PARA QUE TENGA UN EXELNTE MANTENIMIENTO.	PORCENTAJE DE ESTANCIAS YA MANTENIMIENTO TERMINADO / PORCENTAJE DE ESTANCIAS CON TRABAJOS DE MANTENIMIENTO INCUMPLIDOS) * 100	PORCENTAJE	TRIMESTRAL	CALIDAD	PORCENTAJE DE ESTANCIAS YA MANTENIMIENTO TERMINADO	PORCENTAJE DE ESTANCIAS CON TRABAJOS DE MANTENIMIENTO INCUMPLIDOS	SUPERVISIÓN	CONTROL Y SUPERVISIÓN DURANTE LOS MANTENIMIENTOS A ESTANCIAS INFANTILES

EJERCICIO FISCAL 2021

DATOS DEL PROGRAMA

Alineación Programa de Gobierno 2019- 2024		Igualdad y Derechos			Alineación al Objetivo del Desarrollo Sostenible					EDUCACIÓN DE CALIDAD	
Programa presupuestario		APOYO A ESTANCIAS INFANTILES			Unidad Responsable	O2CD12 Alcaldía Milpa Alta					
Actividad C1 A2	ESTANCIAS INFANTILES QUE ATIENDEN A LA POBLACIÓN MÁS VULNERABLE.	PORCENTAJE DE ESTANCIAS QUE ATIENDEN HA FAMILIAS EN ESTADO DE VULNERABILIDAD	EL INDICADOR NOS DEFINE LA RELACIÓN DEL PORCENTAJE DE LAS ESTANCIAS INFANTILES QUE ATIENDEN A LA POBLACION MAS VULNERABLE DE LA ALCALDIA MILPA ALTA	(NÚMERO DE ESTANCIAS CON AYUDA A NIÑAS Y NIÑOS EN VULNERABILIDAD / NÚMERO DE ESTANCIAS QUE NO AYUDA A NIÑAS Y NIÑOS EN VULNERABILIDAD) * 100	PORCENTAJE	ANUAL	CALIDAD	NÚMERO DE ESTANCIAS CON AYUDA A NIÑAS Y NIÑOS EN VULNERABILIDAD	NÚMERO DE ESTANCIAS QUE NO AYUDA A NIÑAS Y NIÑOS EN VULNERABILIDAD	SUPERVISIÓN	ESTANCIAS INFANTILES QUE FOMENTAN LA NO DISCRIMINACIÓN
Componente C2	QUE LAS ESTANCIAS INFANTILES CUENTEN CON LA INFRAESTRUCTURA EN CONDICIONES ÓPTIMAS PARA OFERTAR SU SERVICIO CONFORME AL MARCO LEGAL	PORCENTAJE DE ESTANCIAS CON ÓPTIMAS CONDICIONES	EL INDICADOR NOS DEFINE LA RELACIÓN DEL PORCENTAJE DE LAS ESTANCIAS INFANTILES QUE TIENE LAS ÓPTIMAS CONDICIONES PARA UN BUEN SERVICIO.	NÚMERO DE ESTANCIAS CON ÓPTIMAS CONDICIONES / NÚMERO DE ESTANCIAS CON ÓPTIMAS CONDICIONES) * 100	PORCENTAJE	TRIMESTRAL	EFICACIA	NÚMERO DE ESTANCIAS CON ÓPTIMAS CONDICIONES	NÚMERO DE ESTANCIAS QUE NO SE ENCUENTRAN EN ÓPTIMAS CONDICIONES	RECORRIDOS DE VERIFICACIÓN	NÚMERO DE ESTANCIAS CON ÓPTIMAS CONDICIONES
Actividad C2 A1	VERIFICAR QUE LAS ESTANCIAS INFANTILES ARMADAS TENGAN LA INFRAESTRUCTURA MÍNIMA PARA DAR EL SERVICIO QUE LA NORMATIVA MARCA	TASA DE ESTANCIAS INFANTILES QUE CUENTEN CON LA INFRAESTRUCTURA EN ÓPTIMAS CONDICIONES	EL INDICADOR NOS DEFINE LA RELACION DE LA TASA DE ESTANCIAS INFANTILES QUE TIENE LA INFRAESTRUCTURA ADECUADA PARA UN BUEN SERVICIO	TASA DE ESTANCIAS INFANTILES EN BUENAS CONDICIONES / TASA DE ESTANCIAS INFANTILES EN PÉSIMAS CONDICIONES) * 100	TASA	ANUAL	EFICACIA	TASA DE ESTANCIAS INFANTILES EN BUENAS CONDICIONES	TASA DE ESTANCIAS INFANTILES EN PÉSIMAS CONDICIONES	RECORRIDOS	EFICIENTE INFRAESTRUCTURA
Actividad C2 A2	REALIZAR LOS DICTÁMENES DE PROTECCIÓN CIVIL QUE GARANTICEN UN ADECUADO FUNCIONAMIENTO DE LAS ESTANCIAS INFANTILES	PLAN DE ACCIÓN DE PROTECCIÓN CIVIL	EL INDICADOR NOS DEFINE LA RELACIÓN DEL PORCENTAJE DE LAS ESTANCIAS INFANTILES QUE TIENE LOS DICTÁMENES DE PROTECCIÓN CIVIL PARA SU ADECUADO FUNCIONAMIENTO.	PORCENTAJE DE ESTANCIAS QUE CUMPLEN CON LO REQUERIDO POR PROTECCIÓN CIVIL / PORCENTAJE DE ESTANCIAS QUE NO CUMPLEN CON LOS REQUERIMIENTOS POR PROTECCIÓN CIVIL) * 100	PORCENTAJE	TRIMESTRAL	CALIDAD	PORCENTAJE DE ESTANCIAS QUE CUMPLEN CON LO REQUERIDO POR PROTECCIÓN CIVIL	PORCENTAJE DE ESTANCIAS QUE NO CUMPLEN CON LOS REQUERIMIENTOS POR PROTECCIÓN CIVIL	REVISIONES	REVISIÓN DE DICTÁMENES DE PROTECCIÓN CIVIL PARA ESTANCIAS INFANTILES



Matriz de Indicadores para Resultados

EJERCICIO FISCAL 2021

DATOS DEL PROGRAMA

Alineación Programa de Gobierno 2019- 2024		6 Ciencia, Innovación y Transparencia			Alineación al Objetivo del Desarrollo Sostenible			2 Ciudad Sustentable			
Programa presupuestario		K014	Infraestructura de agua potable, alcantarillado y saneamiento		Unidad Responsable		02CD13 Alcaldía Tláhuac				
Clasificación Funcional											
Finalidad	2 Desarrollo Social		Función	1 Protección Ambiental		Subfunción	3 Abastecimiento De Agua		Actividad Institucional	202 CONSTRUCCIÓN, REAHABILITACIÓN, SECTORIZACIÓN Y OPERACIÓN DE LA INFRAESTRUCTURA DE AGUA POTABLE	
RESULTADOS											
Nivel	Objetivos	Nombre del Indicador	Definición	Método de cálculo	Unidad de medida	Tipo-Dimensión-Frecuencia	Meta Anual			Medios de Verificación	Supuestos
							Indicador	Numerador	Denominador		
Fin	CONTRIBUIR A QUE LOS HABITANTES DE LAS COLONIAS DE LA ALCALDÍA DISPONGAN DE UNA INFRAESTRUCTURA HIDROSANITARIA OPTIMA	VARIACION EN EL NUMERO DE METROS LINEALES DE INFRAESTRUCTURA HIDROSANITARIA QUE REQUIEREN ACCIONES DE REHABILITACIÓN, MANTENIMIENTO O SUSTITUCIÓN	MIDE LA VARIACION EN EL NUMERO DE METROS LINEALES DE INFRAESTRUCTURA HIDROSANITARIA QUE REQUIEREN ACCIONES DE REHABILITACIÓN, MANTENIMIENTO O SUSTITUCIÓN	$((\sum(\text{NÚMERO DE METROS LINEALES DE REHABILITACIÓN, MANTENIMIENTO Y SUSTITUCIÓN DE INFRAESTRUCTURA HIDROSANITARIA QUE REQUIERE ATENCIÓN EL AÑO 1, 2, 3...N})) / \text{NÚMERO DE METROS LINEALES DE REHABILITACIÓN, MANTENIMIENTO Y SUSTITUCIÓN DE INFRAESTRUCTURA HIDROSANITARIA QUE REQUIERE ATENCIÓN EN LA ALCALDÍA}) * 100$	METROS LINEALES	ESTRATÉGICO-EFICACIA-ANUAL				PLAN DE DESARRLLO DE LA ALCALDIA	LOS ASENTAMIENTOS DIFERENCIALES Y DESPLAZAMIENTOS HORIZONTALES DEL SUBSUELO EN LA ALCALDÍA DE TLÁHUAC DISMINUYEN
Propósito	LA ATENCIÓN A LA INFRAESTRUCTURA HIDROSANITARIA (RED SECUNDARIA DE DRENAJE Y AGUA POTABLE) EN LA ALCALDIA TLÁHUAC SE INCREMENTA	PORCENTAJE DE CONTRIBUCIÓN EN LA ATENCIÓN A LA INFRAESTRUCTURA HIDROSANITARIA (RED SECUNDARIA DE DRENAJE Y AGUA POTABLE) EN LA ALCALDIA TLÁHUAC	MIDE LA CONTRIBUCION DE LAS ACCIONES DE REHABILITACIÓN, MANTENIMIENTO Y SUSTITUCIÓN DE LA RED SECUNDARIA DE AGUA POTABLE Y LA RED SECUNDARIA DE DRENAJE AL PROGRAMA DE ATENCION HIDROSANITARIO DE LA ALCALDIA TLÁHUAC	$((\sum(\text{NÚMERO DE METROS LINEALES DE REHABILITACIÓN, MANTENIMIENTO Y SUSTITUCIÓN DE LA RED SECUNDARIA DE AGUA POTABLE PROGRAMADOS EN EL EJERCICIO FISCAL}) * 0.7) + (\sum(\text{NÚMERO DE METROS LINEALES DE REHABILITACIÓN, MANTENIMIENTO, SUSTITUCIÓN Y DESAZOLVE DE LA RED SECUNDARIA DE DRENAJE REALIZADOS EN EL EJERCICIO FISCAL} / \text{NÚMERO TOTAL DE METROS LINEALES DE REHABILITACIÓN, MANTENIMIENTO Y SUSTITUCIÓN DE LA RED SECUNDARIA DE AGUA POTABLE})) * 100$	METROS LINEALES	ESTRATÉGICO-EFICACIA-ANUAL				CUENTA PUBLICA	LOS ASENTAMIENTOS DIFERENCIALES Y DESPLAZAMIENTOS HORIZONTALES DEL SUBSUELO EN LA ALCALDÍA DE TLÁHUAC DISMINUYEN



Matriz de Indicadores para Resultados

EJERCICIO FISCAL 2021

DATOS DEL PROGRAMA

Alineación Programa de Gobierno 2019- 2024		6 Ciencia, Innovación y Transparencia			Alineación al Objetivo del Desarrollo Sostenible				2 Ciudad Sustentable		
Programa presupuestario		K014	Infraestructura de agua potable, alcantarillado y saneamiento		Unidad Responsable		02CD13 Alcaldía Tláhuac				
Clasificación Funcional											
Finalidad	2 Desarrollo Social		Función	1 Protección Ambiental		Subfunción	3 Abastecimiento De Agua		Actividad Institucional	202 CONSTRUCCIÓN, REAHABILITACIÓN, SECTORIZACIÓN Y OPERACIÓN DE LA INFRAESTRUCTURA DE AGUA POTABLE	
RESULTADOS											
Componente	REHABILITACIÓN, MANTENIMIENTO Y SUSTITUCIÓN DE LA RED SECUNDARIA DE AGUA POTABLE	PORCENTAJE DE CONTRIBUCIÓN DE LAS ACCIONES DE REHABILITACIÓN, MANTENIMIENTO Y SUSTITUCIÓN DE LA RED SECUNDARIA DE AGUA POTABLE AL PROGRAMA HIDROSANITARIO EN LA ALCALDÍA	MIDE LA CONTRIBUCIÓN DE LAS ACCIONES DE REHABILITACIÓN, MANTENIMIENTO Y SUSTITUCIÓN DE LA RED SECUNDARIA DE AGUA POTABLE AL PROGRAMA HIDROSANITARIO EN LA ALCALDÍA	{Σ[(NÚMERO DE METROS LINEALES DE REHABILITACIÓN, MANTENIMIENTO Y SUSTITUCIÓN DE LA RED SECUNDARIA DE AGUA POTABLE REALIZADOS EN EL PERIODO / NÚMERO TOTAL DE METROS LINEALES DE REHABILITACIÓN, MANTENIMIENTO Y SUSTITUCIÓN DE LA RED SECUNDARIA DE AGUA POTABLE PROGRAMADOS EN EL EJERCICIO FISCAL)]*0.7}	METROS LINEALES	ESTRATÉGICO-EFICACIA- SEMESTRAL				INFORME TRIMESTRAL	LOS ASENTAMIENTOS DIFERENCIALES Y DESPLAZAMIENTOS HORIZONTALES DEL SUBSUELO EN LA ALCALDÍA DE TLÁHUAC DISMINUYEN
	REHABILITACIÓN, MANTENIMIENTO, SUSTITUCIÓN Y DESAZOLVE DE LA RED SECUNDARIA DE DRENAJE	PORCENTAJE DE CONTRIBUCIÓN DE LAS ACCIONES DE REHABILITACIÓN, MANTENIMIENTO, SUSTITUCIÓN Y DESAZOLVE DE LA RED SECUNDARIA DE DRENAJE AL PROGRAMA HIDROSANITARIO EN LA ALCALDÍA	MIDE LA CONTRIBUCIÓN DE LAS ACCIONES DE REHABILITACIÓN, MANTENIMIENTO, SUSTITUCIÓN Y DESAZOLVE DE LA RED SECUNDARIA DE DRENAJE AL PROGRAMA HIDROSANITARIO EN LA ALCALDÍA	{Σ[(NÚMERO DE METROS LINEALES DE REHABILITACIÓN, MANTENIMIENTO, SUSTITUCIÓN Y DESAZOLVE DE LA RED SECUNDARIA DE DRENAJE REALIZADOS EN EL PERIODO / NÚMERO TOTAL DE METROS LINEALES DE REHABILITACIÓN, MANTENIMIENTO Y SUSTITUCIÓN DE LA RED SECUNDARIA DE DRENAJE PROGRAMADOS EN EL EJERCICIO FISCAL)]*0.3}	METROS LINEALES	ESTRATÉGICO-EFICACIA- SEMESTRAL				INFORME TRIMESTRAL	LOS ASENTAMIENTOS DIFERENCIALES Y DESPLAZAMIENTOS HORIZONTALES DEL SUBSUELO EN LA ALCALDÍA DE TLÁHUAC DISMINUYEN



Matriz de Indicadores para Resultados

EJERCICIO FISCAL 2021

DATOS DEL PROGRAMA

Alineación Programa de Gobierno 2019- 2024		6 Ciencia, Innovación y Transparencia			Alineación al Objetivo del Desarrollo Sostenible			2 Ciudad Sustentable		
Programa presupuestario		K014	Infraestructura de agua potable, alcantarillado y saneamiento		Unidad Responsable		02CD13 Alcaldía Tláhuac			
Clasificación Funcional										
Finalidad	2 Desarrollo Social		Función	1 Protección Ambiental		Subfunción	3 Abastecimiento De Agua		Actividad Institucional	202 CONSTRUCCIÓN, REAHABILITACIÓN, SECTORIZACIÓN Y OPERACIÓN DE LA INFRAESTRUCTURA DE AGUA POTABLE
RESULTADOS										
Actividad	LLEVAR A CABO ACCIONES DE REHABILITACIÓN DE LA RED SECUNDARIA DE AGUA POTABLE	VARIACIÓN EN LA CANTIDAD DE METROS LINEALES DE REHABILITACIÓN DE LA RED SECUNDARIA DE AGUA POTABLE	MIDE LA VARIACIÓN EN LA CANTIDAD DE METROS LINEALES DE REHABILITACIÓN DE LA RED SECUNDARIA DE AGUA POTABLE	(NÚMERO DE METROS LINEALES DE REHABILITACIÓN DE LA RED SECUNDARIA DE AGUA POTABLE REALIZADOS EN EL PERIODO / NÚMERO TOTAL DE METROS LINEALES DE REHABILITACIÓN DE LA RED SECUNDARIA DE AGUA POTABLE PROGRAMADOS EN EL EJERCICIO	METROS LINEALES	ESTIÓN-EFICACIA-TRIMESTRAL			INFORME TRIMESTRAL	LOS ASENTAMIENTOS DIFERENCIALES Y DESPLAZAMIENTOS HORIZONTALES DEL SUBSUELO EN LA ALCALDÍA DE TLÁHUAC DISMINUYEN
	LLEVAR A CABO ACCIONES DE MANTENIMIENTO DE LA RED SECUNDARIA DE AGUA POTABLE	VARIACIÓN EN LA CANTIDAD DE METROS LINEALES DE MANTENIMIENTO DE LA RED SECUNDARIA DE AGUA POTABLE	MIDE LA VARIACIÓN EN LA CANTIDAD DE METROS LINEALES DE MANTENIMIENTO DE LA RED SECUNDARIA DE AGUA POTABLE	(NÚMERO DE METROS LINEALES DE MANTENIMIENTO DE LA RED SECUNDARIA DE AGUA POTABLE REALIZADOS EN EL PERIODO / NÚMERO TOTAL DE METROS LINEALES DE MANTENIMIENTO DE LA RED SECUNDARIA DE AGUA POTABLE PROGRAMADOS EN EL EJERCICIO	METROS LINEALES	ESTIÓN-EFICACIA-TRIMESTRAL			INFORME TRIMESTRAL	LOS ASENTAMIENTOS DIFERENCIALES Y DESPLAZAMIENTOS HORIZONTALES DEL SUBSUELO EN LA ALCALDÍA DE TLÁHUAC DISMINUYEN
	LLEVAR A CABO ACCIONES DE SUSTITUCIÓN DE LA RED SECUNDARIA DE AGUA POTABLE	VARIACIÓN EN LA CANTIDAD DE METROS LINEALES DE SUSTITUCIÓN DE LA RED SECUNDARIA DE AGUA POTABLE	MIDE LA VARIACIÓN EN LA CANTIDAD DE METROS LINEALES DE SUSTITUCIÓN DE LA RED SECUNDARIA DE AGUA POTABLE	(NÚMERO DE METROS LINEALES DE SUSTITUCIÓN DE LA RED SECUNDARIA DE AGUA POTABLE REALIZADOS EN EL PERIODO / NÚMERO TOTAL DE METROS LINEALES DE SUSTITUCIÓN DE LA RED SECUNDARIA DE AGUA POTABLE PROGRAMADOS EN EL EJERCICIO	METROS LINEALES	ESTIÓN-EFICACIA-TRIMESTRAL			INFORME TRIMESTRAL	LOS ASENTAMIENTOS DIFERENCIALES Y DESPLAZAMIENTOS HORIZONTALES DEL SUBSUELO EN LA ALCALDÍA DE TLÁHUAC DISMINUYEN
	LLEVAR A CABO ACCIONES DE REHABILITACIÓN DE LA RED SECUNDARIA DE DRENAJE	VARIACIÓN EN LA CANTIDAD DE METROS LINEALES DE REHABILITACIÓN DE LA RED SECUNDARIA DE DRENAJE	MIDE LA VARIACIÓN EN LA CANTIDAD DE METROS LINEALES DE REHABILITACIÓN DE LA RED SECUNDARIA DE DRENAJE	(NÚMERO DE METROS LINEALES DE REHABILITACIÓN DE LA RED SECUNDARIA DE DRENAJE REALIZADOS EN EL PERIODO / NÚMERO TOTAL DE METROS LINEALES DE REHABILITACIÓN DE LA RED SECUNDARIA DE DRENAJE PROGRAMADOS EN EL EJERCICIO	METROS LINEALES	ESTIÓN-EFICACIA-TRIMESTRAL			INFORME TRIMESTRAL	LOS ASENTAMIENTOS DIFERENCIALES Y DESPLAZAMIENTOS HORIZONTALES DEL SUBSUELO EN LA ALCALDÍA DE TLÁHUAC DISMINUYEN
	LLEVAR A CABO ACCIONES DE MANTENIMIENTO DE LA RED SECUNDARIA DE DRENAJE	VARIACIÓN EN LA CANTIDAD DE METROS LINEALES DE MANTENIMIENTO DE LA RED SECUNDARIA DE DRENAJE	MIDE LA VARIACIÓN EN LA CANTIDAD DE METROS LINEALES DE MANTENIMIENTO DE LA RED SECUNDARIA DE DRENAJE	(NÚMERO DE METROS LINEALES DE MANTENIMIENTO DE LA RED SECUNDARIA DE DRENAJE REALIZADOS EN EL PERIODO / NÚMERO TOTAL DE METROS LINEALES DE MANTENIMIENTO DE LA RED SECUNDARIA DE DRENAJE PROGRAMADOS EN EL EJERCICIO	METROS LINEALES	ESTIÓN-EFICACIA-TRIMESTRAL			INFORME TRIMESTRAL	LOS ASENTAMIENTOS DIFERENCIALES Y DESPLAZAMIENTOS HORIZONTALES DEL SUBSUELO EN LA ALCALDÍA DE TLÁHUAC DISMINUYEN
	LLEVAR A CABO ACCIONES DE SUSTITUCIÓN DE LA RED SECUNDARIA DE DRENAJE	VARIACIÓN EN LA CANTIDAD DE METROS LINEALES DE SUSTITUCIÓN DE LA RED SECUNDARIA DE DRENAJE	MIDE LA VARIACIÓN EN LA CANTIDAD DE METROS LINEALES DE SUSTITUCIÓN DE LA RED SECUNDARIA DE DRENAJE	(NÚMERO DE METROS LINEALES DE SUSTITUCIÓN DE LA RED SECUNDARIA DE DRENAJE REALIZADOS EN EL PERIODO / NÚMERO TOTAL DE METROS LINEALES DE SUSTITUCIÓN DE LA RED SECUNDARIA DE DRENAJE PROGRAMADOS EN EL EJERCICIO FISCAL *100	METROS LINEALES	ESTIÓN-EFICACIA-TRIMESTRAL			INFORME TRIMESTRAL	LOS ASENTAMIENTOS DIFERENCIALES Y DESPLAZAMIENTOS HORIZONTALES DEL SUBSUELO EN LA ALCALDÍA DE TLÁHUAC DISMINUYEN
	LLEVAR A CABO ACCIONES DE DESAZOLVE DE LA RED SECUNDARIA DE DRENAJE	VARIACIÓN EN LA CANTIDAD DE METROS LINEALES DE DESAZOLVE DE LA RED SECUNDARIA DE DRENAJE	MIDE LA VARIACIÓN EN LA CANTIDAD DE METROS LINEALES DE DESAZOLVE DE LA RED SECUNDARIA DE DRENAJE	(NÚMERO DE METROS LINEALES DE DESAZOLVE DE LA RED SECUNDARIA DE DRENAJE REALIZADOS EN EL PERIODO / NÚMERO TOTAL DE METROS LINEALES DE DESAZOLVE DE LA RED SECUNDARIA DE DRENAJE PROGRAMADOS EN EL EJERCICIO FISCAL *100	METROS LINEALES	ESTIÓN-EFICACIA-TRIMESTRAL			INFORME TRIMESTRAL	LOS ASENTAMIENTOS DIFERENCIALES Y DESPLAZAMIENTOS HORIZONTALES DEL SUBSUELO EN LA ALCALDÍA DE TLÁHUAC DISMINUYEN



Matriz de Indicadores para Resultados

EJERCICIO FISCAL 2021

DATOS DEL PROGRAMA

Alineación Programa de Gobierno 2019- 2024		6 Ciencia, Innovación y Transparencia		Alineación al Objetivo del Desarrollo Sostenible			2 Ciudad Sustentable
Programa presupuestario	K014	Infraestructura de agua potable, alcantarillado y saneamiento	Unidad Responsable	02CD13 Alcaldía Tláhuac			
Clasificación Funcional							
Finalidad	2 Desarrollo Social	Función	1 Protección Ambiental	Subfunción	3 Abastecimiento De Agua	Actividad Institucional	202 CONSTRUCCIÓN, REAHABILITACIÓN, SECTORIZACIÓN Y OPERACIÓN DE LA INFRAESTRUCTURA DE AGUA POTABLE
RESULTADOS							



Matriz de Indicadores para Resultados

EJERCICIO FISCAL 2021

DATOS DEL PROGRAMA

Alineación Programa de Gobierno 2019- 2024		6 Ciencia, Innovación y Transparencia			Alineación al Objetivo del Desarrollo Sostenible			2 Ciudad Sustentable			
Programa presupuestario		E122	Reforestación en suelo de conservación		Unidad Responsable		02CD13 Alcaldía Tláhuac				
Clasificación Funcional											
Finalidad	2 Desarrollo Social		Función	3 Medio ambiente y recursos naturales	Subfunción	4 Regenerar las condiciones ecológicas de la ciudad: Áreas de Valor Ambiental, Áreas Naturales Protegidas y Suelo de		Actividad Institucional	081 PROTECCIÓN DEL MEDIO AMBIENTE Y RECURSOS NATURALES		
RESULTADOS											
Nivel	Objetivos	Nombre del Indicador	Definición	Método de cálculo	Unidad de medida	Tipo-Dimensión-Frecuencia	Meta Anual			Medios de Verificación	Supuestos
							Indicador	Numerador	Denominador		
Fin	CONTRIBUIR A MEJORAR LA CALIDAD DEL AIRE EN LA CIUDAD DE MÉXICO	VARIACION EN LA CALIDAD DEL AIRE EN LA ALCALDÍA TLAHUAC	MIDE LA VARIACION ARIACION EN LA CALIDAD DEL AIRE EN LA ALCALDÍA TLAHUAC	(Σ(DÍAS CON CALIDAD DEL AIRE ADECUADA (BUENA + ACEPTABLE) EN EL AÑO N / DÍAS CON CALIDAD DEL AIRE NO ADECUADA (MALA + MUY MALA + EXTREMADAMENTE MALA) EN EL AÑO N))*100	PORCENTAJE	ESTRATÉGICO-EFICACIA-ANUAL				ÍNDICE AIRE Y SALUD DE LA CDMX	LA CONDICIONES CLIMATICAS EN LA CIUDAD DE MÉXICO FAVORECEN LAS LLUVIAS Y DISPERSION DE CONTAMINANTES
Propósito	CONTRIBUIR A MEJORAR LAS CONDICIONES AMBIENTALES EN LA ALCALDÍA TLAHUAC	PORCENTAJE DE CONTRIBUCIÓN PARA MEJORAR LAS CONDICIONES AMBIENTALES EN LA ALCALDÍA TLAHUAC	MIDE LA CONTRIBUCIÓN PARA MEJORAR LAS CONDICIONES AMBIENTALES EN LA ALCALDÍA TLAHUAC	(NÚMERO DE METROS CUADRADOS DE ACCIONES PARA LA REHABILITACIÓN Y MANTENIMIENTO DEL SUELO DE CONSERVACIÓN (RETIRO DE CASCAJO Y FLORA NOCIVA) REALIZADOS EN EL PERIODO / NÚMERO TOTAL DE METROS CUADRADOS DE ACCIONES PARA LA REHABILITACIÓN Y	METROS CUADRADOS	ESTRATÉGICO-EFICACIA-ANUAL				CUENTA PUBLICA	LA CONDICIONES CLIMATICAS EN LA CIUDAD DE MÉXICO FAVORECEN LAS LLUVIAS Y DISPERSION DE CONTAMINANTES
Componente	ACCIONES PARA LA REHABILITACIÓN Y MANTENIMIENTO DEL SUELO DE CONSERVACIÓN (RETIRO DE CASCAJO Y FLORA NOCIVA)	PORCENTAJE DE CONTRIBUCIÓN DE LAS ACCIONES PARA LA REHABILITACIÓN Y MANTENIMIENTO DEL	MIDE LA CONTRIBUCIÓN DE LAS ACCIONES DE RECOLECCIÓN DE RESIDUOS SOLIDOS DOMICILIARIOS AL	(NÚMERO DE METROS CUADRADOS DE ACCIONES PARA LA REHABILITACIÓN Y MANTENIMIENTO DEL SUELO DE CONSERVACIÓN (RETIRO DE	METROS CUADRADOS	ESTRATÉGICO-EFICACIA-SEMESTRAL				INFORME TRIMESTRAL	LA CONDICIONES CLIMATICAS EN LA CIUDAD DE MÉXICO FAVORECEN LAS LLUVIAS Y DISPERSION DE CONTAMINANTES
Componente	ACCIONES DE REFORESTACIÓN EN ZONAS DE CONSERVACIÓN ECOLÓGICA DE LA ALCALDÍA	PORCENTAJE DE CONTRIBUCIÓN DE LAS ACCIONES DE REFORESTACIÓN EN ZONAS DE CONSERVACIÓN ECOLÓGICA DE LA ALCALDÍA	MIDE LA CONTRIBUCIÓN DE LAS ACCIONES DE REFORESTACIÓN EN ZONAS DE CONSERVACIÓN ECOLÓGICA DE LA ALCALDÍA	(NÚMERO DE METROS CUADRADOS DE REFORESTACIÓN EN ZONAS DE CONSERVACIÓN ECOLÓGICA DE LA ALCALDÍA REALIZADOS EN EL PERIODO / NÚMERO TOTAL DE METROS CUADRADOS DE REFORESTACIÓN EN ZONAS DE CONSERVACIÓN	METROS CUADRADOS	ESTRATÉGICO-EFICACIA-SEMESTRAL				INFORME TRIMESTRAL	LA CONDICIONES CLIMATICAS EN LA CIUDAD DE MÉXICO FAVORECEN LAS LLUVIAS Y DISPERSION DE CONTAMINANTES



Matriz de Indicadores para Resultados

EJERCICIO FISCAL 2021

DATOS DEL PROGRAMA

Alineación Programa de Gobierno 2019- 2024		6 Ciencia, Innovación y Transparencia			Alineación al Objetivo del Desarrollo Sostenible			2 Ciudad Sustentable			
Programa presupuestario		E122	Reforestación en suelo de conservación		Unidad Responsable		02CD13 Alcaldía Tláhuac				
Clasificación Funcional											
Finalidad	2 Desarrollo Social		Función	3 Medio ambiente y recursos naturales		Subfunción	4 Regenerar las condiciones ecológicas de la ciudad: Áreas de Valor Ambiental, Áreas Naturales Protegidas y Suelo de		Actividad Institucional	081 PROTECCIÓN DEL MEDIO AMBIENTE Y RECURSOS NATURALES	
RESULTADOS											
Nivel	Objetivos	Nombre del Indicador	Definición	Método de cálculo	Unidad de medida	Tipo-Dimensión-Frecuencia	Meta Anual			Medios de Verificación	Supuestos
							Indicador	Numerador	Denominador		
Componente	ACCIONES PARA EL COMBATE DE INCENDIOS FORESTALES EN ZONAS DE CONSERVACIÓN ECOLÓGICA	PORCENTAJE DE CONTRIBUCIÓN DE LAS ACCIONES PARA EL COMBATE DE INCENDIOS FORESTALES EN ZONAS DE CONSERVACIÓN ECOLÓGICA	MIDE LA CONTRIBUCIÓN DE LAS ACCIONES PARA EL COMBATE DE INCENDIOS FORESTALES EN ZONAS DE CONSERVACIÓN ECOLÓGICA	(NÚMERO DE METROS CUADRADOS DE ACCIONES PARA EL COMBATE DE INCENDIOS FORESTALES EN ZONAS DE CONSERVACIÓN ECOLÓGICA REALIZADOS EN EL PERIODO / NÚMERO TOTAL DE METROS CUADRADOS DE ACCIONES PARA	METROS CUADRADOS	ESTRATÉGICO-EFICACIA-SEMESTRAL				INFORME TRIMESTRAL	LA CONDICIONES CLIMATICAS EN LA CIUDAD DE MÉXICO FAVORECEN LAS LLUVIAS Y DISPERSION DE CONTAMINANTES
Componente	ACCIONES DE REFORESTACIÓN EN ZONAS URBANAS DE LA ALCALDÍA (PUEBLOS Y COLONIAS)	PORCENTAJE DE CONTRIBUCIÓN DE LAS ACCIONES DE REFORESTACIÓN EN ZONAS URBANAS DE LA ALCALDÍA (PUEBLOS Y COLONIAS)	MIDE LA CONTRIBUCIÓN DE LAS ACCIONES DE REFORESTACIÓN EN ZONAS URBANAS DE LA ALCALDÍA (PUEBLOS Y COLONIAS)	(NÚMERO DE METROS CUADRADOS DE REFORESTACIÓN EN ZONAS URBANAS DE LA ALCALDÍA (PUEBLOS Y COLONIAS) REALIZADOS EN EL PERIODO / NÚMERO TOTAL DE METROS CUADRADOS DE REFORESTACIÓN	METROS CUADRADOS	ESTRATÉGICO-EFICACIA-SEMESTRAL				INFORME TRIMESTRAL	LA CONDICIONES CLIMATICAS EN LA CIUDAD DE MÉXICO FAVORECEN LAS LLUVIAS Y DISPERSION DE CONTAMINANTES
Componente	ACCIONES DE MANTENIMIENTO DE PARQUES, JARDINES Y ÁREAS VERDES URBANAS	PORCENTAJE DE CONTRIBUCIÓN DE LAS ACCIONES DE MANTENIMIENTO DE PARQUES, JARDINES Y ÁREAS VERDES URBANAS	MIDE LA CONTRIBUCIÓN DE LAS ACCIONES DE MANTENIMIENTO DE PARQUES, JARDINES Y ÁREAS VERDES URBANAS	(NÚMERO DE METROS CUADRADOS DE MANTENIMIENTO DE PARQUES, JARDINES Y ÁREAS VERDES URBANAS REALIZADOS EN EL PERIODO / NÚMERO TOTAL DE METROS CUADRADOS DE MANTENIMIENTO DE PARQUES,	METROS CUADRADO S	ESTRATÉGICO-EFICACIA-SEMESTRAL				INFORME TRIMESTRAL	LA CONDICIONES CLIMATICAS EN LA CIUDAD DE MÉXICO FAVORECEN LAS LLUVIAS Y DISPERSION DE CONTAMINANTES
Componente	ACCIONES DE PODA Y TALA DE ARBOLES	PORCENTAJE DE CONTRIBUCIÓN DE LAS ACCIONES DE PODA Y TALA DE ARBOLES	MIDE LA CONTRIBUCIÓN DE LAS ACCIONES DE PODA Y TALA DE ARBOLES	(NÚMERO DE METROS CUADRADOS POR ACCION DE PODA Y TALA DE ARBOLES REALIZADOS EN EL PERIODO / NÚMERO TOTAL DE METROS CUADRADOS POR ACCION DE PODA Y TALA DE ARBOLES PROGRAMADOS EN EL EJERCICIO	METROS CUADRADO S	ESTRATÉGICO-EFICACIA-SEMESTRAL				INFORME TRIMESTRAL	LA CONDICIONES CLIMATICAS EN LA CIUDAD DE MÉXICO FAVORECEN LAS LLUVIAS Y DISPERSION DE CONTAMINANTES



Matriz de Indicadores para Resultados

EJERCICIO FISCAL 2021

DATOS DEL PROGRAMA

Alineación Programa de Gobierno 2019- 2024		6 Ciencia, Innovación y Transparencia			Alineación al Objetivo del Desarrollo Sostenible			2 Ciudad Sustentable			
Programa presupuestario		E122	Reforestación en suelo de conservación		Unidad Responsable		02CD13 Alcaldía Tláhuac				
Clasificación Funcional											
Finalidad	2 Desarrollo Social		Función	3 Medio ambiente y recursos naturales		Subfunción	4 Regenerar las condiciones ecológicas de la ciudad: Áreas de Valor Ambiental, Áreas Naturales Protegidas y Suelo de		Actividad Institucional	081 PROTECCIÓN DEL MEDIO AMBIENTE Y RECURSOS NATURALES	
RESULTADOS											
Nivel	Objetivos	Nombre del Indicador	Definición	Método de cálculo	Unidad de medida	Tipo-Dimensión-Frecuencia	Meta Anual			Medios de Verificación	Supuestos
							Indicador	Numerador	Denominador		
Actividad	LLEVAR A CABO ACCIONES PARA LA REHABILITACIÓN Y MANTENIMIENTO DEL SUELO DE CONSERVACIÓN (RETIRO DE CASCAJO Y FLORA NOCIVA)	VARIACIÓN EN EL NUMERO DE ACCIONES PARA LA REHABILITACIÓN Y MANTENIMIENTO DEL SUELO DE CONSERVACIÓN (RETIRO DE CASCAJO Y FLORA NOCIVA)	MIDE LA VARIACIÓN EN EL NUMERO DE ACCIONES PARA LA REHABILITACIÓN Y MANTENIMIENTO DEL SUELO DE CONSERVACIÓN (RETIRO DE CASCAJO Y FLORA NOCIVA)	(NUMERO DE METROS CUADRADOS DE ACCIONES PARA LA REHABILITACIÓN Y MANTENIMIENTO DEL SUELO DE CONSERVACIÓN (RETIRO DE CASCAJO Y FLORA NOCIVA) REALIZADOS EN EL PERIODO / NÚMERO TOTAL DE METROS CUADRADOS DE ACCIONES PARA LA REHABILITACIÓN Y MANTENIMIENTO DEL SUELO DE CONSERVACIÓN (RETIRO DE CASCAJO Y FLORA NOCIVA)	METROS CUADRADOS	GESTIÓN-EFICACIA-TRIMESTRAL				INFORME TRIMESTRAL	LA CONDICIONES CLIMATICAS EN LA CIUDAD DE MÉXICO FAVORECEN LAS LLUVIAS Y DISPERCION DE CONTAMINANTES
Actividad	LLEVAR A CABO ACCIONES DE REFORESTACIÓN EN ZONAS DE CONSERVACIÓN ECOLÓGICA DE LA ALCALDÍA	VARIACIÓN EN EL NUMERO DE ACCIONES DE REFORESTACIÓN EN ZONAS DE CONSERVACIÓN ECOLÓGICA DE LA ALCALDÍA	MIDE LA VARIACIÓN EN EL NUMERO DE ACCIONES DE REFORESTACIÓN EN ZONAS DE CONSERVACIÓN ECOLÓGICA DE LA ALCALDÍA	(NÚMERO DE METROS CUADRADOS DE REFORESTACIÓN EN ZONAS DE CONSERVACIÓN ECOLÓGICA DE LA ALCALDÍA REALIZADOS EN EL PERIODO / NÚMERO TOTAL DE METROS CUADRADOS DE REFORESTACIÓN EN ZONAS DE CONSERVACIÓN ECOLÓGICA DE LA ALCALDÍA PROGRAMADOS EN EL EJERCICIO FISCAL)*100	METROS CUADRADOS	GESTIÓN-EFICACIA-TRIMESTRAL				INFORME TRIMESTRAL	LA CONDICIONES CLIMATICAS EN LA CIUDAD DE MÉXICO FAVORECEN LAS LLUVIAS Y DISPERCION DE CONTAMINANTES



Matriz de Indicadores para Resultados

EJERCICIO FISCAL 2021

DATOS DEL PROGRAMA

Alineación Programa de Gobierno 2019- 2024		6 Ciencia, Innovación y Transparencia			Alineación al Objetivo del Desarrollo Sostenible			2 Ciudad Sustentable				
Programa presupuestario		E122	Reforestación en suelo de conservación		Unidad Responsable		02CD13 Alcaldía Tláhuac					
Clasificación Funcional												
Finalidad		2 Desarrollo Social		Función		3 Medio ambiente y recursos naturales		Subfunción		4 Regenerar las condiciones ecológicas de la ciudad: Áreas de Valor Ambiental, Áreas Naturales Protegidas y Suelo de	Actividad Institucional	081 PROTECCIÓN DEL MEDIO AMBIENTE Y RECURSOS NATURALES
RESULTADOS												
Nivel	Objetivos	Nombre del Indicador	Definición	Método de cálculo	Unidad de medida	Tipo-Dimensión-Frecuencia	Meta Anual			Medios de Verificación	Supuestos	
							Indicador	Numerador	Denominador			
Actividad	LLEVAR A CABO ACCIONES PARA EL COMBATE DE INCENDIOS FORESTALES EN ZONAS DE CONSERVACIÓN ECOLÓGICA	VARIACIÓN EN EL NUMERO DE ACCIONES PARA EL COMBATE DE INCENDIOS FORESTALES EN ZONAS DE CONSERVACIÓN ECOLÓGICA	MIDE LA VARIACIÓN EN EL NUMERO DE ACCIONES PARA EL COMBATE DE INCENDIOS FORESTALES EN ZONAS DE CONSERVACIÓN ECOLÓGICA	(NÚMERO DE METROS CUADRADOS DE ACCIONES PARA EL COMBATE DE INCENDIOS FORESTALES EN ZONAS DE CONSERVACIÓN ECOLÓGICA REALIZADOS EN EL PERIODO / NÚMERO TOTAL DE METROS CUADRADOS DE ACCIONES PARA EL COMBATE DE INCENDIOS FORESTALES EN ZONAS DE CONSERVACIÓN ECOLÓGICA PROGRAMADOS EN EL EJERCICIO FISCAL)*100	METROS CUADRADOS	GESTIÓN-EFICACIA-TRIMESTRAL				INFORME TRIMESTRAL	LA CONDICIONES CLIMATICAS EN LA CIUDAD DE MÉXICO FAVORECEN LAS LLUVIAS Y DISPERCION DE CONTAMINANTES	
Actividad	LLEVAR A CABO ACCIONES DE REFORESTACIÓN EN ZONAS URBANAS DE LA ALCALDÍA (PUEBLOS Y COLONIAS)	VARIACIÓN EN EL NUMERO DE ACCIONES DE REFORESTACIÓN EN ZONAS URBANAS DE LA ALCALDÍA (PUEBLOS Y COLONIAS)	MIDE LA VARIACIÓN EN EL NUMERO DE ACCIONES DE REFORESTACIÓN EN ZONAS URBANAS DE LA ALCALDÍA (PUEBLOS Y COLONIAS)	(NÚMERO DE METROS CUADRADOS DE REFORESTACIÓN EN ZONAS URBANAS DE LA ALCALDÍA (PUEBLOS Y COLONIAS) REALIZADOS EN EL PERIODO / NÚMERO TOTAL DE METROS CUADRADOS DE REFORESTACIÓN EN ZONAS URBANAS DE LA ALCALDÍA (PUEBLOS Y COLONIAS) PROGRAMADOS EN EL EJERCICIO FISCAL)*100	METROS CUADRADOS	GESTIÓN-EFICACIA-TRIMESTRAL				INFORME TRIMESTRAL	LA CONDICIONES CLIMATICAS EN LA CIUDAD DE MÉXICO FAVORECEN LAS LLUVIAS Y DISPERCION DE CONTAMINANTES	



Matriz de Indicadores para Resultados

EJERCICIO FISCAL 2021

DATOS DEL PROGRAMA

Alineación Programa de Gobierno 2019- 2024		6 Ciencia, Innovación y Transparencia			Alineación al Objetivo del Desarrollo Sostenible			2 Ciudad Sustentable			
Programa presupuestario		E122	Reforestación en suelo de conservación		Unidad Responsable		02CD13 Alcaldía Tláhuac				
Clasificación Funcional											
Finalidad		2 Desarrollo Social		Función	3 Medio ambiente y recursos naturales		Subfunción	4 Regenerar las condiciones ecológicas de la ciudad: Áreas de Valor Ambiental, Áreas Naturales Protegidas y Suelo de		Actividad Institucional	081 PROTECCIÓN DEL MEDIO AMBIENTE Y RECURSOS NATURALES
RESULTADOS											
Nivel	Objetivos	Nombre del Indicador	Definición	Método de cálculo	Unidad de medida	Tipo-Dimensión-Frecuencia	Meta Anual			Medios de Verificación	Supuestos
							Indicador	Numerador	Denominador		
Actividad	LLEVAR A CABO ACCIONES DE MANTENIMIENTO DE PARQUES, JARDINES Y ÁREAS VERDES URBANAS	VARIACIÓN EN EL NUMERO DE ACCIONES DE MANTENIMIENTO DE PARQUES, JARDINES Y ÁREAS VERDES URBANAS	MIDE LA VARIACIÓN EN EL NUMERO DE ACCIONES DE MANTENIMIENTO DE PARQUES, JARDINES Y ÁREAS VERDES URBANAS	(NÚMERO DE METROS CUADRADOS DE MANTENIMIENTO DE PARQUES, JARDINES Y ÁREAS VERDES URBANAS REALIZADOS EN EL PERIODO / NÚMERO TOTAL DE METROS CUADRADOS DE MANTENIMIENTO DE PARQUES, JARDINES Y ÁREAS VERDES URBANAS PROGRAMADOS EN EL EJERCICIO FISCAL)*100	METROS CUADRADOS	GESTIÓN-EFICACIA-TRIMESTRAL				INFORME TRIMESTRAL	LA CONDICIONES CLIMATICAS EN LA CIUDAD DE MÉXICO FAVORECEN LAS LLUVIAS Y DISPERCION DE CONTAMINANTES
Actividad	LLEVAR A CABO ACCIONES DE PODA Y TALA DE ARBOLES	VARIACIÓN EN NÚMERO DE METROS CUADRADOS POR ACCION DE PODA Y TALA DE ARBOLES	MIDE LA VARIACIÓN EN NÚMERO DE METROS CUADRADOS POR ACCION DE PODA Y TALA DE ARBOLES	(NÚMERO DE METROS CUADRADOS POR ACCION DE PODA Y TALA DE ARBOLES REALIZADOS EN EL PERIODO / NÚMERO TOTAL DE METROS CUADRADOS POR ACCION DE PODA Y TALA DE ARBOLES PROGRAMADOS EN EL EJERCICIO FISCAL)*100	METROS CUADRADOS	GESTIÓN-EFICACIA-TRIMESTRAL				INFORME TRIMESTRAL	LA CONDICIONES CLIMATICAS EN LA CIUDAD DE MÉXICO FAVORECEN LAS LLUVIAS Y DISPERCION DE CONTAMINANTES

Matriz de Indicadores para Resultados

EJERCICIO FISCAL 2021

DATOS DEL PROGRAMA

Alineación Programa de Gobierno 2019-2024		6 Ciencia, Innovación y Transparencia			Alineación al Objetivo del Desarrollo Sostenible			2 Ciudad Sustentable				
Programa presupuestario		E123	Manejo Integral de Residuos Sólidos Urbanos		Unidad Responsable		02CD13 Alcaldía Tláhuac					
Clasificación Funcional												
Finalidad		2 Desarrollo Social		Función		1 Protección Ambiental		Subfunción		1 Ordenación De Desechos	Actividad Institucional	084 RECOLECCIÓN, TRATAMIENTO Y DISPOSICIÓN FINAL DE DESECHOS SÓLIDOS Y PELIGROSOS
RESULTADOS												
Nivel	Objetivos	Nombre del Indicador	Definición	Método de cálculo	Unidad de medida	Tipo-Dimensión-Frecuencia	Meta Anual			Medios de Verificación	Supuestos	
							Indicador	Numerador	Denominador			
Fin	CONTRIBUIR A LA DISMINUCIÓN DE LA CONTAMINACIÓN POR DESECHOS SÓLIDOS DOMICILIARIOS EN LA ALCALDÍA	VARIACION EN LA CANTIDAD DE RESIDUOS SÓLIDOS RECOLECTADOS EN LA ALCALDÍA TLAHUAC	MIDE LA VARIACION EN LA CANTIDAD DE RESIDUOS SÓLIDOS RECOLECTADOS EN LA ALCALDÍA RESPECTO DE LA CANTIDAD DE RESIDUOS SÓLIDOS RECOLECTADOS EN LA CIUDAD DE MEXICO	TOTAL DE RESIDUOS SÓLIDOS RECOLECTADOS EN LA ALCALDIA DURANTE EL AÑO N / TOTAL DE RESIDUOS SÓLIDOS RECOLECTADOS EN LA CIUDAD DE MEXICO DURANTE EL AÑO N)*100	TONELADA	ESTRATÉGICO-EFICACIA-ANUAL				BOLETÍN ESTADÍSTICO DE RECOLECCION DE RESIDUOS SÓLIDOS EN LA CIUDAD DE MÉXICO	LA CIUDADANÍA UTILIZA ADECUADAMENTE LOS SERVICIOS DE RECOLECCION DE RESIDUOS SÓLIDOS	
Propósito	CONTRIBUCION AL INCREMENTO EN LA RECOLECCION DE DESECHOS SÓLIDOS DOMICILIARIOS EN LA ALCALDÍA TLAHUAC	PORCENTAJE DE CONTRIBUCION EN LA RECOLECCION DE DESECHOS SÓLIDOS DOMICILIARIOS EN LA ALCALDÍA TLAHUAC	MIDE LA PORCENTAJE DE CONTRIBUCION AL INCREMENTO EN LA RECOLECCION DE DESECHOS SÓLIDOS DOMICILIARIOS MEDIANTE ACCIONES DE RECOLECCIÓN DE RESIDUOS SÓLIDOS DOMICILIARIOS, DE BARRIDO MANUAL EN CALLES Y AVENIDAS SECUNDARIAS Y ACCIONES PARA EL COMBATE A TIRADEROS CLANDESTINOS EN LA ALCALDÍA TLAHUAC	(([(NÚMERO DE TONELADAS DE RESIDUOS SÓLIDOS DOMICILIARIOS RECOLECTADOS REALIZADAS EN EL PERIODO / NÚMERO TOTAL DE TONELADAS DE RESIDUOS SÓLIDOS DOMICILIARIOS RECOLECTADOS PROGRAMADAS EN EL PRESENTE EJERCICIO FISCAL]*0.6) + ((NÚMERO DE TONELADAS DE RESIDUOS SÓLIDOS RECOLECTADOS MEDIANTE EL BARRIDO MANUAL EN CALLES DE LA ALCALDÍA REALIZADAS EN EL PERIODO DE BARRIDO MANUAL EN CALLES DE LA ALCALDÍA PROGRAMADAS EN EL PRESENTE EJERCICIO FISCAL]*0.35) + ((NÚMERO DE TONELADAS DE RESIDUOS SÓLIDOS RECOLECTADOS EN TIRADEROS CLANDESTINOS REALIZADAS EN EL PERIODO / NÚMERO TOTAL DE TONELADAS DE RESIDUOS SÓLIDOS RECOLECTADOS EN TIRADEROS CLANDESTINOS PROGRAMADAS EN EL PRESENTE EJERCICIO FISCAL)*0.05))	TONELADA	ESTRATÉGICO-EFICACIA-ANUAL				CUENTA PUBLICA	LA CIUDADANÍA UTILIZA ADECUADAMENTE LOS SERVICIOS DE RECOLECCION DE RESIDUOS SÓLIDOS	
Componente	RECOLECCIÓN DE RESIDUOS SÓLIDOS DOMICILIARIOS EN LA ALCALDÍA	PORCENTAJE DE CONTRIBUCIÓN DE LAS ACCIONES DE RECOLECCIÓN DE RESIDUOS SÓLIDOS DOMICILIARIOS AL PROGRAMA "TLAHUAC LIMPIO" EN LA ALCALDÍA	MIDE LA CONTRIBUCIÓN DE LAS ACCIONES DE RECOLECCIÓN DE RESIDUOS SÓLIDOS DOMICILIARIOS AL PROGRAMA "TLAHUAC LIMPIO" EN LA ALCALDÍA	((NÚMERO DE TONELADAS DE RESIDUOS SÓLIDOS DOMICILIARIOS RECOLECTADOS REALIZADAS EN EL PERIODO / NÚMERO TOTAL DE TONELADAS DE RESIDUOS SÓLIDOS DOMICILIARIOS RECOLECTADOS PROGRAMADAS EN EL PRESENTE EJERCICIO FISCAL]*0.6)	TONELADA	ESTRATÉGICO-EFICACIA-SEMESTRAL				INFORME TRIMESTRAL	LA CIUDADANÍA UTILIZA ADECUADAMENTE LOS SERVICIOS DE RECOLECCION DE RESIDUOS SÓLIDOS	
Componente	ACCIONES DE BARRIDO MANUAL EN CALLES DE LA ALCALDÍA	PORCENTAJE DE CONTRIBUCIÓN DE LAS ACCIONES DE BARRIDO MANUAL EN CALLES AL PROGRAMA "TLAHUAC LIMPIO" EN LA ALCALDÍA	MIDE LA CONTRIBUCIÓN DE LAS ACCIONES DE BARRIDO MANUAL EN CALLES AL PROGRAMA "TLAHUAC LIMPIO" EN LA ALCALDÍA	((NÚMERO DE TONELADAS DE RESIDUOS SÓLIDOS RECOLECTADOS MEDIANTE EL BARRIDO MANUAL EN CALLES DE LA ALCALDÍA REALIZADAS EN EL PERIODO / NÚMERO TOTAL DE TONELADAS DE RESIDUOS SÓLIDOS RECOLECTADOS MEDIANTE EL BARRIDO MANUAL EN CALLES DE LA ALCALDÍA PROGRAMADAS EN EL PRESENTE EJERCICIO FISCAL]*0.35)	TONELADA	ESTRATÉGICO-EFICACIA-SEMESTRAL				INFORME TRIMESTRAL	LA CIUDADANÍA NO DESECHA SU BASURA EN CALLES Y AVENIDAS SECUNDARIAS DE LA ALCALDIA	



Matriz de Indicadores para Resultados

EJERCICIO FISCAL 2021

DATOS DEL PROGRAMA

Alineación Programa de Gobierno 2019- 2024		6 Ciencia, Innovación y Transparencia			Alineación al Objetivo del Desarrollo Sostenible				2 Ciudad Sustentable				
Programa presupuestario		E123	Manejo Integral de Residuos Sólidos Urbanos		Unidad Responsable		02CD13 Alcaldía Tláhuac						
Clasificación Funcional													
Finalidad		2 Desarrollo Social		Función		1 Protección Ambiental		Subfunción		1 Ordenación De Desechos		Actividad Institucional	084 RECOLECCIÓN, TRATAMIENTO Y DISPOSICIÓN FINAL DE DESECHOS SÓLIDOS Y PELIGROSOS
RESULTADOS													
Nivel	Objetivos	Nombre del Indicador	Definición	Método de cálculo	Unidad de medida	Tipo-Dimensión-Frecuencia	Meta Anual			Medios de Verificación	Supuestos		
							Indicador	Numerador	Denominador				
Componente	ACCIONES PARA EL COMBATE A TIRADEROS CLANDESTINOS EN LA ALCALDÍA	PORCENTAJE DE CONTRIBUCIÓN DE LAS ACCIONES PARA EL COMBATE A TIRADEROS CLANDESTINOS AL PROGRAMA "TLAHUAC LIMPIO" EN LA ALCALDÍA	MIDE LA CONTRIBUCIÓN DE LAS ACCIONES PARA EL COMBATE A TIRADEROS CLANDESTINOS AL PROGRAMA "TLAHUAC LIMPIO" EN LA ALCALDÍA	(NÚMERO DE TONELADAS DE RESIDUOS SÓLIDOS RECOLECTADOS EN TIRADEROS CLANDESTINOS REALIZADAS EN EL PERIODO / NÚMERO TOTAL DE RESIDUOS SÓLIDOS RECOLECTADOS EN TIRADEROS CLANDESTINOS PROGRAMADAS EN EL PRESENTE EJERCICIO FISCAL)*0.05)	TONELADA	ESTRATÉGICO- EFICACIA- SEMESTRAL				INFORME TRIMESTRAL	LA CIUDADANIA UTILIZA ADECUADAMENTE LOS SERVICIOS DE RECOLECCION DE RESIDUOS SOLIDOS		
Actividad	LLEVAR A CABO ACCIONES DE RECOLECCIÓN DE RESIDUOS SÓLIDOS DOMICILIARIOS EN LA ALCALDÍA	VARIACION EN LA CANTIDAD DE RESIDUOS SÓLIDOS DOMICILIARIOS RECOLECTADOS	MIDE LA VARIACION EN LA CANTIDAD DE RESIDUOS SÓLIDOS RECOLECTADOS DOMICILIARIOS EN LA ALCALDÍA TLAHUAC MEDIANTE CAMIONES RECOLECTORES	(NÚMERO DE TONELADAS DE RESIDUOS SÓLIDOS DOMICILIARIOS RECOLECTADOS REALIZADAS EN EL PERIODO / NÚMERO TOTAL DE TONELADAS DE RESIDUOS SÓLIDOS DOMICILIARIOS RECOLECTADOS PROGRAMADAS EN EL PRESENTE EJERCICIO FISCAL)*100	TONELADA	GESTIÓN-EFICACIA TRIMESTRAL				INFORME TRIMESTRAL	LA CIUDADANIA UTILIZA ADECUADAMENTE LOS SERVICIOS DE RECOLECCION DE RESIDUOS SOLIDOS		
Actividad	LLEVAR A CABO ACCIONES DE BARRIDO MANUAL EN CALLES DE LA ALCALDÍA	VARIACION EN LA CANTIDAD DE RESIDUOS SÓLIDOS RECOLECTADOS EN VIA PUBLICA	MIDE LA VARIACION EN LA CANTIDAD DE RESIDUOS SÓLIDOS RECOLECTADOS EN VIA PUBLICA MEDIANTE BARRIDO MANUAL DE LA ALCALDÍA TLAHUAC	(NÚMERO DE TONELADAS DE RESIDUOS SÓLIDOS RECOLECTADOS MEDIANTE EL BARRIDO MANUAL EN CALLES DE LA ALCALDÍA REALIZADAS EN EL PERIODO / NÚMERO TOTAL DE TONELADAS DE RESIDUOS SÓLIDOS RECOLECTADOS MEDIANTE EL BARRIDO MANUAL EN CALLES DE LA ALCALDÍA PROGRAMADAS EN EL PRESENTE EJERCICIO FISCAL)*100	TONELADA	GESTIÓN-EFICACIA TRIMESTRAL				INFORME TRIMESTRAL	LA CIUDADANIA NO DESECHA SU BASURA EN CALLES Y AVENIDAS SECUNDARIAS DE LA ALCALDIA		
Actividad	LLEVAR A CABO ACCIONES PARA EL COMBATE A TIRADEROS CLANDESTINOS EN LA ALCALDÍA	VARIACION EN LA CANTIDAD DE RESIDUOS SÓLIDOS RECOLECTADOS EN TIRADEROS CLANDESTINOS	MIDE LA VARIACION EN LA CANTIDAD DE RESIDUOS SÓLIDOS RECOLECTADOS EN TIRADEROS CLANDESTINOS DE LA ALCALDÍA TLAHUAC	(NÚMERO DE TONELADAS DE RESIDUOS SÓLIDOS RECOLECTADOS EN TIRADEROS CLANDESTINOS REALIZADAS EN EL PERIODO / NÚMERO TOTAL DE TONELADAS DE RESIDUOS SÓLIDOS RECOLECTADOS EN TIRADEROS CLANDESTINOS PROGRAMADAS EN EL PRESENTE EJERCICIO FISCAL)*100	TONELADA	GESTIÓN-EFICACIA TRIMESTRAL				INFORME TRIMESTRAL	LA CIUDADANIA UTILIZA ADECUADAMENTE LOS SERVICIOS DE RECOLECCION DE RESIDUOS SOLIDOS		



Matriz de Indicadores para Resultados

EJERCICIO FISCAL 2021

DATOS DEL PROGRAMA

Alineación Programa de Gobierno 2019- 2024		2 Ciudad sustentable			11 Ciudades y comunidades sostenibles						
Programa presupuestario		E123			Unidad Responsable		Alcaldía Tlalpan				
Clasificación Funcional											
Finalidad	2 Desarrollo social	Función	1 Protección ambiental	Subfunción	1 Ordenación de desechos	Actividad Institucional	084 Recolección, tratamiento y disposición final de desechos sólidos y peligrosos				
RESULTADOS											
Nivel	Objetivos	Nombre del Indicador	Definición	Método de cálculo	Unidad de medida	Tipo-Dimensión-Frecuencia	Meta Anual			Medios de Verificación	Supuestos
							Indicador	Numerador	Denominador		
Fin	Contribuir a la reducción de la contaminación que puede afectar la salud de la población mediante la prestación de los servicios de recolección de residuos y limpieza de espacios públicos.	Residuos per cápita en la Alcaldía Tlalpan	Mide la proporción de residuos sólidos producidos por cada habitante de la alcaldía	(Kilogramos de residuo sólidos producidos en la Alcaldía Tlalpan / Número de habitantes de la Alcaldía Tlalpan)	Razón	Estratégicos - Eficacia - Anuales	1.2	839,000	677,104	Diagnóstico de la Desigualdad Socio Territorial, emitido por Evalúa CDMX 2020, disponible en: https://www.evalua.cdmx.gob.mx/storage/app/media/DIES20/ciudad-de-mexico-2020-un-diagnostico-de-la-desigualdad-socio-territorial.pdf	Que las personas usen los servicios de recolección proporcionados por la Alcaldía.
Propósito	La población de la Alcaldía Tlalpan recibe servicios de recolección de residuos y limpieza de espacios públicos, que contribuyen en la reducción de la contaminación, que puede afectar la salud.	Porcentaje toneladas de residuos sólidos recolectados	Mide el porcentaje de residuos sólidos recolectados	(Toneladas de toneladas de residuos recolectados / Programación de toneladas a recolectar)*100	Porcentaje	Estratégicos - Eficacia - Anuales	100%	410,000	410,000	Programático-Presupuestal anual de la Dirección General de Servicios Urbanos. [Agregar dirección electrónica donde se encuentran los informes para consulta ciudadana]	Que las personas usen los servicios de recolección proporcionados por la Alcaldía.
Componente 1	Toneladas de residuos orgánicos e inorgánicos recolectadas en domicilios y contenedores	Porcentaje toneladas de residuos orgánicos e inorgánicos recolectadas en domicilios y contenedores	Mide el porcentaje de residuos orgánicos e inorgánicos recolectadas en domicilios y contenedores	(Toneladas de residuos recolectados orgánicos e inorgánicos recolectadas en domicilios y contenedores / Toneladas esperadas a recolectar de residuos orgánicos e inorgánicos recolectadas en domicilios y contenedores)*100	Porcentaje	Gestión - Eficacia - Trimestral	100%	330,000	330,000	Informe Mensual de Avance Programático-Presupuestal; de la Dirección General de Servicios Urbanos. [Agregar dirección electrónica donde se encuentran los informes para consulta ciudadana]	Que las personas usen los servicios de recolección proporcionados por la Alcaldía.

Matriz de Indicadores para Resultados

EJERCICIO FISCAL 2021

DATOS DEL PROGRAMA

Alineación Programa de Gobierno 2019- 2024		2 Ciudad sustentable			11 Ciudades y comunidades sostenibles						
Programa presupuestario		E123			Unidad Responsable		Alcaldía Tlalpan				
C1 Actividad 1	Supervisar rutas de recolección	Porcentaje de cumplimiento supervisión de rutas de recolección	Mide el porcentaje de cumplimiento de supervisión de rutas de recolección	(Número de rutas de recolección supervisadas / Número de rutas de recolección programadas) *100	Porcentaje	Gestión - Eficacia - Trimestral	100%	141	141	Informe Mensual de Avance Programático-Presupuestal; de la Dirección General de Servicios Urbanos. [Agregar dirección electrónica donde se encuentran los informes para consulta ciudadana]	Que existan las condiciones territoriales y sociales para la supervisión de las rutas
C1 Actividad 2	Mantenimiento de vehículos de recolección	Porcentaje de mantenimiento al parque vehicular	Mide el porcentaje de vehículos a los que se les realiza mantenimiento	(Número de vehículos con mantenimiento realizada / Número de vehículos a dar mantenimiento) *100	Porcentaje	Gestión - Eficacia - Trimestral	100%	166	166	Informe Mensual de Avance Programático-Presupuestal; de la Dirección General de Servicios Urbanos. [Agregar dirección electrónica donde se encuentran los informes para consulta ciudadana]	Que haya oferta de los insumos y refacciones para el mantenimiento
Componente 2	Toneladas de residuos orgánicos e inorgánicos recolectadas mediante barrido manual y mecánico	Porcentaje de residuos orgánicos e inorgánicos mediante barrido manual y mecánico	Mide el porcentaje de residuos orgánicos e inorgánicos a recolectar mediante barrido manual y mecánico	(Toneladas de residuos orgánicos e inorgánicos recolectados mediante barrido manual y mecánico / Toneladas esperadas de residuos orgánicos e inorgánicos a recolectar mediante barrido manual y mecánico)*100	Porcentaje	Gestión - Eficacia - Trimestral	100%	80,000	80,000	Informe Mensual de Avance Programático-Presupuestal; de la Dirección General de Servicios Urbanos. [Agregar dirección electrónica donde se encuentran los informes para consulta ciudadana]	Que las personas usen los servicios de recolección proporcionados por la Alcaldía.
C2 Actividad 1	Supervisar rutas de barrido manual y mecánico	Porcentaje de cumplimiento supervisión de rutas de barrido manual y mecánico	Mide el porcentaje de cumplimiento de supervisión de rutas de barrido manual y mecánico	(Número de rutas de barrido manual y mecánico supervisadas / Número de rutas de barrido manual y mecánico programadas) *100	Porcentaje	Gestión - Eficacia - Trimestral	100%	141	141	Informe Mensual de Avance Programático-Presupuestal; de la Dirección General de Servicios Urbanos. [Agregar dirección electrónica donde se encuentran los informes para consulta ciudadana]	Que existan las condiciones territoriales y sociales para la supervisión de las rutas de barrido manual y mecánico
C2 Actividad 2	Mantenimiento de vehículos de barrido mecánico	Porcentaje de mantenimiento al parque vehicular de barrido mecánico	Mide el porcentaje de vehículos de barrido mecánico a los que se les realiza mantenimiento	(Número de vehículos de barrido mecánico con mantenimiento realizado / Número de vehículos de barrido mecánico a dar mantenimiento) *100	Porcentaje	Gestión - Eficacia - Trimestral	100%	3	3	Informe Mensual de Avance Programático-Presupuestal; de la Dirección General de Servicios Urbanos. [Agregar dirección electrónica donde se encuentran los informes para consulta ciudadana]	Que haya oferta de los insumos y refacciones para el mantenimiento



Matriz de Indicadores para Resultados

EJERCICIO FISCAL 2021

Alineación Programa de Gobierno 2019- 2024		Más y mejor movilidad			Alineación al Objetivo del Desarrollo Sostenible				11 Ciudades y comunidades sostenibles		
Programa presupuestario		E124			Unidad Responsable		Alcaldía Tlalpan				
Clasificación Funcional											
Finalidad	2 Desarrollo Social	Función	2 Vivienda y servicios a la comunidad	Subfunción	1 Urbanización	Actividad Institucional			049 Mantenimiento de infraestructura vial, zonas verdes y espacios públicos		
RESULTADOS											
Nivel	Objetivos	Nombre del Indicador	Definición	Método de cálculo	Unidad de medida	Tipo-Dimensión-Frecuencia	Meta Anual			Medios de Verificación	Supuestos
							Indicador	Numerador	Denominador		
Fin	Contribuir con el Desarrollo Social en la Alcaldía Tlalpan, mediante el mejoramiento del entorno físico con acciones dirigidas a la recuperación y mantenimiento de la vía pública y espacios públicos.	Índice de Desarrollo Social en Tlalpan	Es una medida ponderada que resume los nueve indicadores en un solo índice, con información referente a la vivienda, educación, bienes durables, teléfono y celular, internet, seguridad social, atención a la salud, energía y adecuación sanitaria.	Se utiliza el método de Necesidades Básicas Insatisfechas que forma parte del Método de Medición Integral de la Pobreza (método oficial de pobreza de la Ciudad de México), que permite medir las carencias de una población y caracterizar su pobreza. Los datos obtenidos para el IDS fueron calculados con base al Censo de Población y	Número índice 0 a 1	Estratégico - Eficacia - Quinquenal	0.83			Reporte del Índice de Desarrollo Social emitido por el Evalúa CDMX	Las condiciones sociales y económicas son adecuadas para el desarrollo social.
Propósito	Las personas que habitan en Alcaldía Tlalpan cuentan vías y espacios públicos rehabilitados	Calidad del Entorno Físico	Representa el porcentaje de la población mayor de 18 años que considera tener calidad en el entorno (calles en su mayoría con banquetas, con áreas verdes, pasos peatonales y semáforos, bien iluminadas y generalmente sin basura).	Si la persona entrevistada considera que: la mayoría de las calles tienen banquetas; hay árboles o áreas verdes en las calles de la colonia; hay pasos peatonales y semáforos para cruzar las calles; las calles se encuentran bien iluminadas por la noche; y la colonia generalmente esta sin basura. El indicador toma el valor 1 si la persona tiene calidad de entorno, 0 en caso contrario.	Número índice 1 al 5	Estratégico - Eficacia - Quinquenal	2			Índice de Bienestar Social de la Ciudad de México, emitido por Evalúa CDMX, disponible en: https://evalua.cdmx.gob.mx/storage/app/media/uploaded-files/files/Estudios/pobreza/IBS-CDMX%20Versin%20Final_%20PO RTADA.pdf	Las personas que habitan en las colonias de muy bajo y bajo índice de desarrollo social aceptan la mejora de espacios.
Componente 1	Alumbrado público instalado, rehabilitado y sustituido	Porcentaje de acciones de instalación, rehabilitación y sustitución de la red de alumbrado público	Mide el porcentaje de acciones de instalación, rehabilitación y sustitución de alumbrado público, respecto a las programadas a realizar.	(Número de acciones de instalación, rehabilitación y sustitución de la red de alumbrado público realizadas / Número acciones de conservación y rehabilitación de la red de alumbrado público programado a realizar) *100	Porcentaje	Gestión - Eficacia - Trimestral	100%	12,000	12,000	Informe de avance programático del área mensual y trimestral	Que existan las solicitudes de servicios en materia de instalación, reparación conservación y mantenimiento de la red de alumbrado público

Matriz de Indicadores para Resultados

EJERCICIO FISCAL 2021

Alineación Programa de Gobierno 2019- 2024		Más y mejor movilidad			Alineación al Objetivo del Desarrollo Sostenible					11 Ciudades y comunidades sostenibles	
Programa presupuestario		E124			Unidad Responsable	Alcaldía Tlalpan					
C1 Actividad 1	Atender solicitudes de instalación, rehabilitación y sustitución de alumbrado público	Porcentaje de atención de solicitudes de instalación, rehabilitación y sustitución de alumbrado público	Porcentaje de solicitudes de instalación, rehabilitación y sustitución de alumbrado público atendidas, respecto a las solicitudes de instalación, rehabilitación y sustitución de alumbrado público recibidas	(Número de solicitudes de instalación, rehabilitación y sustitución de alumbrado público atendidas / Número solicitudes de instalación, rehabilitación y sustitución de alumbrado público recibidas) *100	Porcentaje	Gestión - Eficacia - Trimestral	100%	12,000	12,000	Informe de avance programático del área mensual y trimestral	Que existan las solicitudes de servicios en materia de instalación, reparación conservación y mantenimiento de la red de alumbrado público
Componente 2	Intervenciones realizadas para la mejora de vías y espacios públicos	Porcentaje de intervenciones realizadas para la mejora de vías y espacios públicos	Mide el porcentaje de intervenciones realizadas para la mejora de vías y espacios públicos	(Intervenciones realizadas para mejora de vías y espacios públicos / Intervenciones realizadas para mejora de vías y espacios públicos) *100	Porcentaje	Gestión - Eficacia - Trimestral	100%	200	200	Informe de avance programático del área mensual y trimestral	Que no existan las solicitudes de servicios mejorar la movilidad en calles y vías secundarias
C2 Actividad 1	Balizar con pintura las guarniciones y pasos peatonales	Porcentaje de balizamiento con pintura de las guarniciones y pasos peatonales	Mide los metros lineales de balizamientos y pasos peatonales, respecto a los metros lineales programados para usar en guarniciones y pasos peatonales	(Metros lineales de pintura usada en los balizamientos / Metros lineales de pintura programados para usar en guarniciones y pasos peatonales)*100	Porcentaje	Gestión - Eficacia - Trimestral	100%	1,000,000	1,000,000	Informe de avance programático del área mensual y trimestral	Que existan las condiciones climáticas y sociales que permitan el balizamiento de guarniciones y pintado de pasos peatonales
C2 Actividad 2	Realizar adecuaciones geométricas en materia de vialidad	Porcentaje de adecuaciones geométricas de vialidad	Mide el porcentaje de adecuaciones geométricas realizadas, respecto al número de adecuaciones geométricas programadas	(Número de adecuaciones geométricas realizadas / Número de adecuaciones geométricas programadas) *100	Porcentaje	Gestión - Eficacia - Trimestral	100%	200	200	Informe de avance programático del área mensual y trimestral	Que haya deterioro en las adecuaciones geométricas
Componente 3	Acciones de conservación realizadas a áreas verdes	Porcentaje de acciones de conservación de áreas verdes	Mide los metros cuadrados de acciones de conservación de áreas verdes, respecto los metros cuadrados de conservación de áreas verdes programados	(Número de metros cuadrados de acciones de conservación de áreas verdes / Número de metros cuadrados de conservación de áreas verdes programados)*100	Porcentaje	Gestión - Eficacia - Trimestral	100%	1,000,000	1,000,000	Informe de avance programático del área mensual y trimestral	Que las condiciones climáticas y sociales permitan la conservación de las áreas verdes.
C3 Actividad 1	Poda de árboles	Porcentaje de árboles podados	Mide el número de árboles podados, respecto al número de árboles identificados que requieren poda	(Número de árboles podados / Número de árboles identificados que requieren poda)*100	Porcentaje	Gestión - Eficacia - Trimestral	100%	2,900	2,900	Informe de avance programático del área mensual y trimestral	Que las condiciones climáticas y sociales permitan la poda de árboles.

Matriz de Indicadores para Resultados

EJERCICIO FISCAL 2021

Alineación Programa de Gobierno 2019- 2024		Más y mejor movilidad			Alineación al Objetivo del Desarrollo Sostenible					11 Ciudades y comunidades sostenibles	
Programa presupuestario		E124			Unidad Responsable	Alcaldía Tlalpan					
C3 Actividad 2	Poda de pasto y retiro de hierba	Porcentaje de retiro de hierba y poda de pasto	Mide el porcentaje de metros cuadrados de pasto y retiro de hierba podados, respecto al número de metros cuadrados de hierba y pasto identificados que requieren poda y retiro	(Metros cuadrados de pasto y retiro de hierba podados / Metros cuadrados de hierba y pasto identificados que requieren poda y retiro)*100	Porcentaje	Gestión - Eficacia - Trimestral	100%	1,000,000	1,000,000	Informe de avance programático del área mensual y trimestral	Que las condiciones climáticas y sociales permitan el retiro de hierba y poda de pasto
C3 Actividad 3	Riego de áreas verdes	Porcentaje de riego de áreas verdes	Mide el porcentaje de metros cuadrados de áreas verdes regadas	(Metros cuadrados de áreas verdes regadas / metros cuadrados de áreas verdes programadas a regar)*100	Porcentaje	Gestión - Eficacia - Trimestral	100%	250,000	250,000	Informe de avance programático del área mensual y trimestral	Que no haya escasez de agua
Componente 4	Acciones de mantenimiento realizadas a espacios públicos	Porcentaje de acciones de mantenimiento de espacios públicos	Mide el porcentaje de espacios públicos con mantenimiento realizado, respecto al número de Espacios públicos programados para mantenimiento	(Número de espacios públicos con mantenimiento realizado / Número de Espacios públicos programados para mantenimiento)*100	Porcentaje	Gestión - Eficacia - Trimestral	100%	360	360	Informe de avance programático del área mensual y trimestral	Que existan solicitudes de servicios en materia de mantenimiento y conservación de los distintos espacios públicos
C4 Actividad 1	Pintado de espacios y mobiliario urbano	Porcentaje de pintado de espacios y mobiliario urbano	Mide el número de metros cuadrados de pintura aplicada en espacios públicos y mobiliario urbano, respecto a	(Número de metros cuadrados de pintura aplicada en espacios públicos y mobiliario urbano / Número de metros cuadrados de pintura requeridos de aplicar en espacios públicos y mobiliario urbano)*100	Porcentaje	Gestión - Eficacia - Trimestral	100%	240,000	240,000	Informe de avance programático del área mensual y trimestral	Que haya espacios públicos y mobiliario que requiera ser pintado.



Matriz de Indicadores para Resultados

EJERCICIO FISCAL 2021

DATOS DEL PROGRAMA

Alineación Programa de Gobierno 2019- 2024		1 igualdad y derecho 3 Derecho a la Cultura Física y la práctica del deporte 1 Promoción del deporte comunitario		Alineación al Objetivo del Desarrollo Sostenible			3-salud y bienestar				
Programa presupuestario	F032	PROMOCION DE LA CULTURA FISICA Y DEPORTIVA		Unidad Responsable	Alcaldía Tlalpan						
Clasificación Funcional											
Finalidad	2 Desarrollo Social	Función	4 Recreación, cultura y otras manifestaciones sociales	Subfunción	1 Deporte y recreación	Actividad Institucional	46 Impulso y fomento a la cultura física y el deporte				
RESULTADOS											
Nivel	Objetivos	Nombre del Indicador	Definición	Método de cálculo	Unidad de medida	Tipo-Dimensión-Frecuencia	Meta Anual			Medios de Verificación	Supuestos
							Indicador	Numerador	Denominador		
Fin	Contribuir a la mejora de la salud física de la población tlalpanense para mejorar el Desarrollo Social de la Alcaldía de Tlalpan mediante	Índice de Desarrollo Social en Tlalpan	Es una medida ponderada que resume los nueve indicadores en un solo índice, con información referente a la vivienda, educación, bienes durables	Se utiliza el método de Necesidades Básicas Insatisfechas que forma parte del Método de Medición Integral de la Pobreza (método oficial de pobreza de la Ciudad de México) que permite medir las	Número	Estrategico-eficacia-anual	0.83085			Informes del Índice de Bienestar Social, emitidos por Evalúa CDMX	
Propósito	La población de la Alcaldía Tlalpan aumenta la felicidad con la prestación de servicios culturales y deportivos de calidad.	Promedio del puntaje asignado a la escala de felicidad	Mide el porcentaje de respuesta de 1 a 10 donde 1 es "nada feliz" y 10 es "muy feliz" a la pregunta ¿qué tan feliz es usted?, a personas entrevistadas en la Alcaldía Tlalpan.	(Suma de las respuestas de 1 a 10 donde 1 es "nada feliz" y 10 es "muy feliz" a la pregunta ¿qué tan feliz es usted?, a personas entrevistadas en la Alcaldía Tlalpan) / *Factor de expansión de las pernonas de la Alcaldía Tlalpan	Número	Estrategico-eficacia-anual	8.85			Informes del Índice de Bienestar Social, emitidos por Evalúa CDMX	
Componente	C1.Escuelas Técnico Deportivas instaladas en módulos y centros deportivos	Porcentaje de Escuelas Técnico Deportivas en la Alcaldía Tlalpan	Mide el número de Escuelas Técnico Deportivas en la Alcaldía Tlalpan instaladas, respecto a las programadas	(Número de Escuelas Técnico Deportivas de la Alcaldía Tlalpan instaladas/Número Escuelas Técnico Deportivas de la Alcaldía Tlalpan programadas a instalar)*100	porcentaje	Gestión- Eficacia-Trimestral	100%	30.00	30.00	Informe trimestral de actividades	Los habitantes de la Alcaldía Tlalpan asisten a las actividades impartidas por las Escuelas Técnico Deportivas
Componente	C.2 Eventos deportivos gratuitos realizados	Porcentaje de eventos gratuitos deportivos realizados	Mide el número de eventos deportivos gratuitos realizados, respecto a los programados	(Número de eventos deportivos gratuitos realizados/número de eventos deportivos gratuitos programados)*100	porcentaje	Gestión- Eficacia-Trimestral	100%	35.00	35.00	Informe trimestral de actividades	Hay demanda de eventos deportivos

Matriz de Indicadores para Resultados

EJERCICIO FISCAL 2021

DATOS DEL PROGRAMA

Alineación Programa de Gobierno 2019- 2024		1 igualdad y derecho 3 Derecho a la Cultura Física y la práctica del deporte 1 Promoción del deporte comunitario			Alineación al Objetivo del Desarrollo Sostenible				3-salud y bienestar		
Programa presupuestario		F032	PROMOCION DE LA CULTURA FISICA Y DEPORTIVA		Unidad Responsable	Alcaldía Tlalpan					
Componente	C.3 mantenimiento menor realizado a inmuebles deportivos (albercas, centros y módulos deportivos).	Porcentaje de inmuebles deportivos atendidos con mantenimiento menor.	Mide el número de inmuebles deportivos atendidos, respecto a los programados	(Número de inmuebles deportivos atendidos con mantenimiento menor/número de inmuebles deportivos programados para mantenimiento menor)*100	porcentaje	Gestión- Eficacia-Trimestral	100%	36.00	36.00	Informe trimestral de actividades	Existe oferta de insumos para el mantenimiento menor.
Actividad	A1. C1 Inscripciones realizadas a las Escuelas Técnico Deportivas de la Alcaldía Tlalpan	Porcentaje de inscripciones a las Escuelas Técnico Deportivas de la Alcaldía Tlalpan	Mide el número de inscripciones realizadas a las Escuelas Técnico Deportivas, respecto a las programadas	(Número de inscripciones realizadas a las Escuelas Técnico Deportivas de la Alcaldía/número de inscripciones programadas a las Escuelas Técnico Deportivas) *100	porcentaje	Gestión- Eficacia-Trimestral	100%	1,500	1,500	Informe trimestral de actividades	Los habitantes de la Alcaldía de Tlalpan se inscriben a las Escuelas Técnico Deportivas
	A2. C1 Disciplinas deportivas impartidas en centros y módulos deportivos	Porcentaje de disciplinas deportivas impartidas en los centros y módulos deportivos de la Alcaldía Tlalpan	Mide el número disciplinas deportivas impartidas en la Alcaldía Tlalpan, respecto a las programadas	(número de disciplinas deportivas impartidas en la Alcaldía Tlalpan/ número de disciplinas deportivas programadas a impartir) *100	porcentaje	Gestión- Eficacia-Trimestral	100%	18	18	Informe trimestral de actividades	Los interesados en participar como facilitadores de servicios cumplen con los requisitos solicitados.
	A1. C2 Inscripciones realizadas a los Eventos Deportivos de la Alcaldía Tlalpan	Porcentaje de inscripciones realizadas a eventos deportivos de la Alcaldía Tlalpan	Mide el número de inscripciones a eventos deportivos realizados, respecto a los programados	(Número de inscripciones a eventos deportivos realizadas/ número de inscripciones a eventos deportivos programadas.) *100	porcentaje	Gestión- Eficacia-Trimestral	100%	2,800	2,800	Informe trimestral de actividades	Los habitantes de la Alcaldía de Tlalpan se inscriben a los eventos deportivos
	A1. C3. visitas de diagnóstico de necesidades de mantenimiento menor a centros y módulos deportivos	Porcentaje de visitas de diagnóstico de necesidades realizadas	Mide el número de visitas de diagnóstico a centros y módulos deportivos realizadas, respecto a las programadas	(Número de visitas de diagnóstico realizadas/número de visitas de diagnóstico programadas) *100	porcentaje	Gestión- Eficacia-Trimestral	100%	96	96	Informe trimestral de actividades	No se requiere mantenimiento a centros y módulos deportivos
	A2. C.3 Atención de las solicitudes recibidas para dar mantenimiento menor a centros y módulos deportivos	Porcentaje de solicitudes de mantenimiento menor a centros y módulos deportivos	Mide el número de solicitudes de mantenimiento a centros y módulos deportivos atendidas, respecto a las recibidas	(número de solicitudes atendidas/número de solicitudes recibidas)*100	porcentaje	Gestión- Eficacia-Trimestral	60%	36	60	Informe trimestral de actividades	No se reciben solicitudes de mantenimiento menor



Matriz de Indicadores para Resultados

EJERCICIO FISCAL 2021

DATOS DEL PROGRAMA

Alineación Programa de Gobierno 2019- 2024		6 Ciencia, Innovación y Transparencia		Alineación al Objetivo del Desarrollo Sostenible			2 Ciudad Sustentable
Programa presupuestario	K014	Infraestructura de agua potable, alcantarillado y saneamiento	Unidad Responsable	02CD14 Alcaldía Tlalpan			
Clasificación Funcional							
Finalidad	2 Desarrollo Social	Función	1 Protección Ambiental	Subfunción	3 Abastecimiento De Agua	Actividad Institucional	202 CONSTRUCCIÓN, REHABILITACIÓN, SECTORIZACIÓN Y OPERACIÓN DE LA INFRAESTRUCTURA DE AGUA POTABLE

RESULTADOS

Nivel	Objetivos	Nombre del Indicador	Definición	Método de cálculo	Unidad de medida	Tipo-Dimensión-Frecuencia	Meta Anual			Medios de Verificación	Supuestos
							Indicador	Numerador	Denominador		
Fin	Contribuir a que los habitantes de las colonias de la Alcaldía dispongan de una infraestructura hidrosanitaria óptima, mediante obras de construcción, mantenimiento y rehabilitación de red de agua potable, drenaje.	Índice de Desarrollo Social en Tlalpan	Es una medida ponderada que resume los nueve indicadores en un solo índice, con información referente a la vivienda, educación, bienes durables, teléfono y celular, internet, seguridad social, atención a la salud, energía y adecuación sanitaria.	Se utiliza el método de Necesidades Básicas Insatisfechas que forma parte del Método de Medición Integral de la Pobreza (método oficial de pobreza de la Ciudad de México), que permite medir las carencias de una población y caracterizar su pobreza. Los datos obtenidos para el IDS fueron calculados con base al Censo de Población y Vivienda 2020 del Instituto Nacional de Estadística y Geográfica (INEGI).	Número índice 0 a 1	Estratégico - Eficacia - Quinquenal	0.83			Reporte del Índice de Desarrollo Social emitido por el Evalúa CDMX	Las condiciones sociales y económicas son adecuadas para la realización de las obras.

Matriz de Indicadores para Resultados

EJERCICIO FISCAL 2021

DATOS DEL PROGRAMA

Alineación Programa de Gobierno 2019- 2024		6 Ciencia, Innovación y Transparencia			Alineación al Objetivo del Desarrollo Sostenible			2 Ciudad Sustentable			
Programa presupuestario		K014	Infraestructura de agua potable, alcantarillado y saneamiento		Unidad Responsable		02CD14 Alcaldía Tlalpan				
Clasificación Funcional											
Finalidad	2 Desarrollo Social		Función	1 Protección Ambiental		Subfunción	3 Abastecimiento De Agua		Actividad Institucional	202 CONSTRUCCIÓN, REHABILITACIÓN, SECTORIZACIÓN Y OPERACIÓN DE LA INFRAESTRUCTURA DE AGUA POTABLE	
RESULTADOS											
Nivel	Objetivos	Nombre del Indicador	Definición	Método de cálculo	Unidad de medida	Tipo-Dimensión-Frecuencia	Meta Anual			Medios de Verificación	Supuestos
							Indicador	Numerador	Denominador		
Propósito	Las colonias de la Alcaldía Tlalpan reciben obras de infraestructura hidrosanitaria.	Porcentaje de obras de infraestructura hidrosanitaria realizadas	Mide el porcentaje de construcción de obras de infraestructura hidrosanitaria realizadas, respecto al número de obras de infraestructura hidrosanitaria requeridas	(Número de obras de infraestructura hidrosanitaria realizadas / Número de obras de infraestructura hidrosanitaria requeridas)*100	Porcentaje	Estratégico - Eficacia - Anual	100%	51	51	Informes del programa	El incremento de los asentamientos diferenciales y desplazamientos horizontales del subsuelo se incrementa por el aumento de población en la alcaldía de Tlalpan.
Componente 1	C1. Obras de ampliación y rehabilitación de la infraestructura de agua potable realizadas.	Porcentaje de obras de rehabilitación, mantenimiento y sustitución de la red secundaria de agua potable respecto a las realizadas,	Mide obras de rehabilitación, mantenimiento y sustitución de la red secundaria de agua potable realizadas, respecto a las obras programadas.	(Número de obras de rehabilitación, mantenimiento y sustitución de la red secundaria de agua potable realizadas / Número de obras de rehabilitación, mantenimiento y sustitución del agua potable programadas)*100	Obra	Gestión - Eficacia - Trimestral	100%	10	10	Informes del programa	El incremento de los asentamientos diferenciales y desplazamientos horizontales del subsuelo se incrementa por el aumento de población en la alcaldía de Tlalpan.

Matriz de Indicadores para Resultados

EJERCICIO FISCAL 2021

DATOS DEL PROGRAMA

Alineación Programa de Gobierno 2019- 2024		6 Ciencia, Innovación y Transparencia			Alineación al Objetivo del Desarrollo Sostenible			2 Ciudad Sustentable			
Programa presupuestario		K014	Infraestructura de agua potable, alcantarillado y saneamiento		Unidad Responsable		02CD14 Alcaldía Tlalpan				
Clasificación Funcional											
Finalidad	2 Desarrollo Social		Función	1 Protección Ambiental		Subfunción	3 Abastecimiento De Agua		Actividad Institucional	202 CONSTRUCCIÓN, REHABILITACIÓN, SECTORIZACIÓN Y OPERACIÓN DE LA INFRAESTRUCTURA DE AGUA POTABLE	
RESULTADOS											
Nivel	Objetivos	Nombre del Indicador	Definición	Método de cálculo	Unidad de medida	Tipo-Dimensión-Frecuencia	Meta Anual			Medios de Verificación	Supuestos
							Indicador	Numerador	Denominador		
C1 Actividad 1	Licitación de obras Obras de ampliación y rehabilitación de la infraestructura de agua potable	Porcentaje de obras de rehabilitación, mantenimiento y sustitución de la red secundaria de agua potable que fueron licitadas	Mide el número de obras de rehabilitación, mantenimiento y sustitución de la red secundaria de agua potable licitadas, respecto al total de obras de rehabilitación, mantenimiento y sustitución de la red secundaria de agua potable programadas.	(Número de obras de rehabilitación, mantenimiento y sustitución de la red secundaria de agua potable licitadas / Número de obras de rehabilitación, mantenimiento y sustitución de la red secundaria de agua potable programadas)*100	Evento	Gestión - Eficacia - Trimestral	100%	6	6	Informes del programa	Que haya proveedores que cuenten con equipo, herramientas, mano de obra y materiales para concursar en las licitaciones de las obras.
Componente 2	C2. Obras de ampliación y mejora de la infraestructura del sistema de la red de drenaje.	Porcentaje número de obras de ampliación y mejora de la infraestructura del sistema de red de drenaje	Mide número de obras de ampliación y mejora de la infraestructura del sistema de red de drenaje respecto a las obras programadas	(Número de obras de ampliación y mejora de la infraestructura del sistema de red de drenaje / Número de obras de mejora de la infraestructura del sistema de red de drenaje programadas)*100	Obra	Gestión - Eficacia - Trimestral	100%	10	10	Informes del programa	El incremento población requiere una ampliación o mejora de la infraestructura del drenaje en la alcaldía de Tlalpan.

Matriz de Indicadores para Resultados

EJERCICIO FISCAL 2021

DATOS DEL PROGRAMA

Alineación Programa de Gobierno 2019- 2024		6 Ciencia, Innovación y Transparencia			Alineación al Objetivo del Desarrollo Sostenible			2 Ciudad Sustentable			
Programa presupuestario		K014	Infraestructura de agua potable, alcantarillado y saneamiento		Unidad Responsable		02CD14 Alcaldía Tlalpan				
Clasificación Funcional											
Finalidad	2 Desarrollo Social		Función	1 Protección Ambiental		Subfunción	3 Abastecimiento De Agua		Actividad Institucional	202 CONSTRUCCIÓN, REHABILITACIÓN, SECTORIZACIÓN Y OPERACIÓN DE LA INFRAESTRUCTURA DE AGUA POTABLE	
RESULTADOS											
Nivel	Objetivos	Nombre del Indicador	Definición	Método de cálculo	Unidad de medida	Tipo-Dimensión-Frecuencia	Meta Anual			Medios de Verificación	Supuestos
							Indicador	Numerador	Denominador		
C2 Actividad 1	Licitación de obras de ampliación y mejora de la infraestructura del sistema de la red de drenaje	Porcentaje número obras de ampliación y mejora de la infraestructura del sistema de la red de drenaje que fueron licitadas	Mide número obras de ampliación y mejora de la infraestructura del sistema de la red de drenaje programadas	(Número de obras de ampliación y mejora de la infraestructura del sistema de la red de drenaje licitadas / Número de obras de ampliación y mejora de la infraestructura del sistema de la red de drenaje programadas)*100	Evento	Gestión - Eficacia - Trimestral	100%	3	3	Informes del programa	El incremento población requiere una ampliación o mejora de la infraestructura del drenaje en la alcaldía de Tlalpan.
Componente 3	C3. Obras de desazolve en las colonias y pueblos de la Alcaldía, a fin de evitar enfermedades y focos de infección	Porcentaje número obras de ampliación y mejora de la infraestructura del sistema de la red de drenaje	Mide obras de desazolve en las colonias y pueblos respecto a las programadas	(Número de obras de desazolve en las colonias y pueblos / Número de obras de desazolve en las colonias y pueblos programadas)*100	Obra	Gestión - Eficacia - Trimestral	100%	19	19	Informes del programa	Que exista contaminación y obstrucciones en la red de drenaje.

Matriz de Indicadores para Resultados

EJERCICIO FISCAL 2021

DATOS DEL PROGRAMA

Alineación Programa de Gobierno 2019- 2024		6 Ciencia, Innovación y Transparencia			Alineación al Objetivo del Desarrollo Sostenible			2 Ciudad Sustentable			
Programa presupuestario		K014	Infraestructura de agua potable, alcantarillado y saneamiento		Unidad Responsable		02CD14 Alcaldía Tlalpan				
Clasificación Funcional											
Finalidad	2 Desarrollo Social		Función	1 Protección Ambiental		Subfunción	3 Abastecimiento De Agua		Actividad Institucional	202 CONSTRUCCIÓN, REHABILITACIÓN, SECTORIZACIÓN Y OPERACIÓN DE LA INFRAESTRUCTURA DE AGUA POTABLE	
RESULTADOS											
Nivel	Objetivos	Nombre del Indicador	Definición	Método de cálculo	Unidad de medida	Tipo-Dimensión-Frecuencia	Meta Anual			Medios de Verificación	Supuestos
							Indicador	Numerador	Denominador		
C3 Actividad 1	Licitación de obras de desazolve en las colonias y pueblos de la Alcaldía, a fin de evitar enfermedades y focos de infección	Porcentaje número obras de ampliación y mejora de la infraestructura del sistema de la red de drenaje que fueron licitadas	Mide número obras de ampliación y mejora de la infraestructura del sistema de la red de drenaje programadas	(Número de obras de ampliación y mejora de la infraestructura del sistema de la red de drenaje licitadas / Número de obras de ampliación y mejora de la infraestructura del sistema de la red de drenaje programadas)*100	Evento	Gestión - Eficacia - Trimestral	100%	6	6	Informes del programa	Que exista contaminación y obstrucciones en la red de drenaje.
Componente 4	C2. Obras de ampliación y rehabilitación realizadas en resumideros.	Porcentaje de avance de obras de ampliación y rehabilitación de resumideros	Mide el porcentaje de avance de obras de ampliación y rehabilitación de resumideros realizadas, a las obras respecto a las programadas	(Número de obras de ampliación y rehabilitación de resumideros realizadas / número de obras ampliación y rehabilitación de resumideros programadas)*100	Obra	Gestión - Eficacia - Trimestral	100%	12	12	Informes del programa	Que exista contaminación y obstrucciones en los resumideros.

Matriz de Indicadores para Resultados

EJERCICIO FISCAL 2021

DATOS DEL PROGRAMA

Alineación Programa de Gobierno 2019- 2024		6 Ciencia, Innovación y Transparencia		Alineación al Objetivo del Desarrollo Sostenible			2 Ciudad Sustentable	
Programa presupuestario	K014	Infraestructura de agua potable, alcantarillado y saneamiento	Unidad Responsable	02CD14 Alcaldía Tlalpan				

Clasificación Funcional

Finalidad	2 Desarrollo Social	Función	1 Protección Ambiental	Subfunción	3 Abastecimiento De Agua	Actividad Institucional	202 CONSTRUCCIÓN, REHABILITACIÓN, SECTORIZACIÓN Y OPERACIÓN DE LA INFRAESTRUCTURA DE AGUA POTABLE
-----------	---------------------	---------	------------------------	------------	--------------------------	-------------------------	---------------------------------------------------------------------------------------------------

RESULTADOS

Nivel	Objetivos	Nombre del Indicador	Definición	Método de cálculo	Unidad de medida	Tipo-Dimensión-Frecuencia	Meta Anual			Medios de Verificación	Supuestos
							Indicador	Numerador	Denominador		
C4 Actividad 1	Licitación de Obras de ampliación y rehabilitación realizadas en resumideros	Porcentaje número obras de ampliación y rehabilitación de resumideros que fueron licitadas	Mide obras de ampliación y rehabilitación de resumideros programadas	(Número de obras de ampliación y rehabilitación de resumideros licitadas / Número de obras de ampliación y rehabilitación de resumideros programadas)*100	Evento	Gestión - Eficacia - Trimestral	100%	10	10	Informes del programa	Que exista contaminación y obstrucciones en los resumideros.



Matriz de Indicadores para Resultados

EJERCICIO FISCAL 2021

DATOS DEL PROGRAMA

Alineación Programa de Gobierno 2019- 2024		6 Ciencia, Innovación y Transparencia		Alineación al Objetivo del Desarrollo Sostenible			2 Ciudad Sustentable				
Programa presupuestario	K015	Construcción de Infraestructura Pública		Unidad Responsable	02CD14 Alcaldía Tlalpan						
Clasificación Funcional											
Finalidad	2 Desarrollo Social	Función	2 Vivienda y Servicio a la Comunidad	Subfunción	1 Urbanización	Actividad Institucional	024 Construcción y Supervisión de Infraestructura Pública				
RESULTADOS											
Nivel	Objetivos	Nombre del Indicador	Definición	Método de cálculo	Unidad de medida	Tipo-Dimensión-Frecuencia	Meta Anual			Medios de Verificación	Supuestos
							Indicador	Numerador	Denominador		
Fin	Contribuir a que los habitantes de las colonias de la Alcaldía dispongan de una optima infraestructura en espacios públicos, social, edificios públicos, culturales, espacios deportivos y vialidades secundarias	Índice de Desarrollo Social en Tlalpan	Es una medida ponderada que resume los nueve indicadores en un solo índice, con información referente a la vivienda, educación, bienes durables, teléfono y celular, internet, seguridad social, atención a la salud, energía y adecuación sanitaria.	Se utiliza el método de Necesidades Básicas Insatisfechas que forma parte del Método de Medición Integral de la Pobreza (método oficial de pobreza de la Ciudad de México), que permite medir las carencias de una población y caracterizar su pobreza. Los datos obtenidos para el IDS fueron calculados con base al Censo de Población y Vivienda 2020 del Instituto Nacional de Estadística y Geográfica (INEGI).	Número índice 0 a 1	Estratégico - Eficacia - Quinquenal	0.83			Reporte del Índice de Desarrollo Social emitido por el Evalúa CDMX	Las condiciones sociales y económicas son adecuadas para la realización de las obras.
Propósito	Las colonias de la Alcaldía Tlalpan cuentan con Obras de Infraestructura en Espacios Públicos, Sociales, Edificios Públicos, Culturales, Deportivos y Vialidades Secundarias	Porcentaje de obras de Infraestructura en Espacios Públicos, Sociales, Edificios Públicos, Culturales, Deportivos y Vialidades Secundarias realizadas	Mide el porcentaje de Infraestructura en Espacios Públicos, Sociales, Edificios Públicos, Culturales, Deportivos y Vialidades Secundarias requeridas	(Número de obras de Infraestructura en Espacios Públicos, Sociales, Edificios Públicos, Culturales, Deportivos y Vialidades Secundarias realizadas / Número de obras de Infraestructura en Espacios Públicos, Sociales, Edificios Públicos, Culturales, Deportivos y Vialidades Secundarias requeridas)*100	Porcentaje	Estratégico - Eficacia - Anual	100%	100.00	100.00	Informes del programa	El incremento de la población y las condiciones sociales y económicas son adecuadas para la realización de las obras.
Componente 1	C1. Obras de construcción y ampliación de la Infraestructura de Espacios Públicos realizadas.	Porcentaje de obras de construcción y ampliación de la Infraestructura de Espacios Públicos respecto a las realizadas,	Mide obras de construcción y ampliación de la Infraestructura de Espacios Públicos realizadas, respecto a las obras programadas.	(Número de obras de construcción y ampliación de la Infraestructura de Espacios Públicos / Número obras de construcción y ampliación de la Infraestructura de Espacios Públicos programadas)*100	Obra	Estratégico - Eficacia - Trimestral	100%	15	15	Informes del programa	El incremento de la población y las condiciones sociales y económicas son adecuadas para la realización de las obras.



Matriz de Indicadores para Resultados

EJERCICIO FISCAL 2021

DATOS DEL PROGRAMA

Alineación Programa de Gobierno 2019- 2024		6 Ciencia, Innovación y Transparencia			Alineación al Objetivo del Desarrollo Sostenible			2 Ciudad Sustentable			
Programa presupuestario	K015	Construcción de Infraestructura Pública		Unidad Responsable	02CD14 Alcaldía Tlalpan						
Clasificación Funcional											
Finalidad	2 Desarrollo Social	Función	2 Vivienda y Servicio a la Comunidad	Subfunción	1 Urbanización	Actividad Institucional	024 Construcción y Supervisión de Infraestructura Pública				
RESULTADOS											
Nivel	Objetivos	Nombre del Indicador	Definición	Método de cálculo	Unidad de medida	Tipo-Dimensión-Frecuencia	Meta Anual			Medios de Verificación	Supuestos
							Indicador	Numerador	Denominador		
C1 Actividad 1	Licitación de Obras de construcción y ampliación de la Infraestructura de Espacios Públicos	Porcentaje de Obras de construcción y ampliación de la Infraestructura de Espacios Públicos que fueron licitadas	Mide el número de Obras de construcción y ampliación de la Infraestructura de Espacios Públicos licitadas, respecto al total de obras de construcción y ampliación de la Infraestructura de Espacios Públicos programadas.	(Número de Obras de construcción y ampliación de la Infraestructura de Espacios Públicos licitadas / Número de Obras de construcción y ampliación de la Infraestructura de Espacios Públicos programadas)*100	Evento	Estratégico - Eficacia - Trimestral	100%	14	14	Actas del Subcomite de Obras	La autorización de los casos presentados por parte del Órgano Colegiado del Subcomité de Obras
Componente 2	C2. Obras de construcción y ampliación de la Infraestructura Social realizadas.	Porcentaje de obras de construcción y ampliación de la Infraestructura Social respecto a las realizadas,	Mide obras de construcción y ampliación de la Infraestructura Social realizadas, respecto a las obras programadas.	(Número de obras de construcción y ampliación de la Infraestructura Social / Número obras de construcción y ampliación de la Infraestructura Socialde programadas)*100	Obra	Estratégico - Eficacia - Trimestral	100%	1	1	Informes del programa	El incremento de la población y las condiciones sociales y económicas son adecuadas para la realización de las obras.
C2 Actividad 1	Licitación de obras de construcción y ampliación de la Infraestructura Social	Porcentaje de Obras de construcción y ampliación de la Infraestructura Social que fueron licitadas	Mide el número de Obras de construcción y ampliación de la Infraestructura Social licitadas, respecto al total de obras de construcción y ampliación de la Infraestructura de Social programadas.	(Número de Obras de construcción y ampliación de la Infraestructura de Social licitadas / Número de Obras de construcción y ampliación de la Infraestructura de Social programadas)*100	Evento	Estratégico - Eficacia - Trimestral	100%	1	1	Actas del Subcomite de Obras	La autorización de los casos presentados por parte del Órgano Colegiado del Subcomité de Obras



Matriz de Indicadores para Resultados

EJERCICIO FISCAL 2021

DATOS DEL PROGRAMA

Alineación Programa de Gobierno 2019- 2024		6 Ciencia, Innovación y Transparencia		Alineación al Objetivo del Desarrollo Sostenible			2 Ciudad Sustentable				
Programa presupuestario		K015	Construcción de Infraestructura Pública		Unidad Responsable		02CD14 Alcaldía Tlalpan				
Clasificación Funcional											
Finalidad	2 Desarrollo Social		Función	2 Vivienda y Servicio a la Comunidad		Subfunción	1 Urbanización		Actividad Institucional	024 Construcción y Supervisión de Infraestructura Pública	
RESULTADOS											
Nivel	Objetivos	Nombre del Indicador	Definición	Método de cálculo	Unidad de medida	Tipo-Dimensión-Frecuencia	Meta Anual			Medios de Verificación	Supuestos
							Indicador	Numerador	Denominador		
Componente 3	C3. Obras de construcción y ampliación de Edificios Públicos realizadas.	Porcentaje de obras de construcción y ampliación de Edificios Públicos respecto a las realizadas	Mide obras de construcción y ampliación de Edificios Públicos, respecto a las obras programadas.	(Número de obras de construcción y ampliación de Edificios Públicos / Número obras de construcción y ampliación de Edificios Públicos programadas)*100	Obra	Estratégico - Eficacia - Trimestral	100%	1	1	Informes del programa	El incremento de la población y las condiciones sociales y económicas son adecuadas para la realización de las obras.
C3 Actividad 1	Licitación de obras de construcción y ampliación de Edificios Públicos	Porcentaje de Obras de construcción y ampliación de la Edificios Públicos que fueron licitadas	Mide el número de Obras de construcción y ampliación de Edificios Públicos licitadas, respecto al total de obras de construcción y ampliación de Edificios Públicos programadas.	(Número de Obras de construcción y ampliación de Edificios Públicos licitadas / Número de Obras de construcción y ampliación de Edificios Públicos programadas)*100	Evento	Estratégico - Eficacia - Trimestral	100%	1	1	Actas del Subcomite de Obras	La autorización de los casos presentados por parte del Órgano Colegiado del Subcomité de Obras
Componente 4	C4. Obras de construcción y ampliación Infraestructura Cultural realizadas.	Porcentaje de obras de construcción y ampliación de la Infraestructura cultural respecto a las realizadas,	Mide obras de construcción y ampliación de la Infraestructura Cultural realizadas, respecto a las obras programadas.	(Número de obras de construcción y ampliación de la Infraestructura Cultural / Número obras de construcción y ampliación de la Infraestructura Cultural de programadas)*100	Obra	Estratégico - Eficacia - Trimestral	100%	1	1	Informes del programa	El incremento de la población y las condiciones sociales y económicas son adecuadas para la realización de las obras.



Matriz de Indicadores para Resultados

EJERCICIO FISCAL 2021

DATOS DEL PROGRAMA

Alineación Programa de Gobierno 2019- 2024		6 Ciencia, Innovación y Transparencia			Alineación al Objetivo del Desarrollo Sostenible			2 Ciudad Sustentable			
Programa presupuestario	K015	Construcción de Infraestructura Pública		Unidad Responsable	02CD14 Alcaldía Tlalpan						
Clasificación Funcional											
Finalidad	2 Desarrollo Social	Función	2 Vivienda y Servicio a la Comunidad	Subfunción	1 Urbanización	Actividad Institucional	024 Construcción y Supervisión de Infraestructura Pública				
RESULTADOS											
Nivel	Objetivos	Nombre del Indicador	Definición	Método de cálculo	Unidad de medida	Tipo-Dimensión-Frecuencia	Meta Anual			Medios de Verificación	Supuestos
							Indicador	Numerador	Denominador		
C4 Actividad 1	Licitación de obras de construcción y ampliación de Infraestructura Cultural	Porcentaje de Obras de construcción y ampliación de la Infraestructura Cultural que fueron licitadas	Mide el número de Obras de construcción y ampliación de la Infraestructura Cultural licitadas, respecto al total de obras de construcción y ampliación de la Infraestructura Cultural programadas.	(Número de Obras de construcción y ampliación de la Infraestructura Cultural licitadas / Número de Obras de construcción y ampliación de la Infraestructura Cultural programadas)*100	Evento	Estratégico - Eficacia - Trimestral	100%	1	1	Actas del Subcomite de Obras	La autorización de los casos presentados por parte del Órgano Colegiado del Subcomité de Obras
Componente 5	C5. Obras de construcción y ampliación en Espacios Deportivos realizadas.	Porcentaje de obras de construcción y ampliación de Espacios Deportivos respecto a las realizadas,	Mide obras de construcción y ampliación de Espacios Deportivos realizadas, respecto a las obras programadas.	(Número de obras de construcción y ampliación de Espacios Deportivos / Número obras de construcción y ampliación de Espacios Deportivos programadas)*100	Obra	Estratégico - Eficacia - Trimestral	100%	1	1	Informes del programa	El incremento de la población y las condiciones sociales y económicas son adecuadas para la realización de las obras.
C5 Actividad 1	Licitación de obras de construcción y ampliación de Espacios Deportivos	Porcentaje de Obras de construcción y ampliación de Espacios Deportivos que fueron licitadas	Mide el número de Obras de construcción y ampliación de Espacios Deportivos licitadas, respecto al total de obras de construcción y ampliación de Espacios Deportivos programadas.	(Número de Obras de construcción y ampliación de Espacios Deportivos licitadas / Número de Obras de construcción y ampliación de la Infraestructura de Espacios Deportivos programadas)*100	Evento	Estratégico - Eficacia - Trimestral	100%	1	1	Actas del Subcomite de Obras	La autorización de los casos presentados por parte del Órgano Colegiado del Subcomité de Obras



Matriz de Indicadores para Resultados

EJERCICIO FISCAL 2021

DATOS DEL PROGRAMA

Alineación Programa de Gobierno 2019- 2024		6 Ciencia, Innovación y Transparencia		Alineación al Objetivo del Desarrollo Sostenible			2 Ciudad Sustentable				
Programa presupuestario	K015	Construcción de Infraestructura Pública		Unidad Responsable	02CD14 Alcaldía Tlalpan						
Clasificación Funcional											
Finalidad	2 Desarrollo Social	Función	2 Vivienda y Servicio a la Comunidad	Subfunción	1 Urbanización	Actividad Institucional	024 Construcción y Supervisión de Infraestructura Pública				
RESULTADOS											
Nivel	Objetivos	Nombre del Indicador	Definición	Método de cálculo	Unidad de medida	Tipo-Dimensión-Frecuencia	Meta Anual			Medios de Verificación	Supuestos
							Indicador	Numerador	Denominador		
Componente 6	C5. Obras de construcción y ampliación de Vialidades Secundarias en la Alcaldía Tlalpan realizadas.	Porcentaje de obras de construcción y ampliación de Vialidades Secundarias respecto a las realizadas,	Mide obras de construcción y ampliación de Vialidades Secundarias realizadas, respecto a las obras programadas.	(Número de obras de construcción y ampliación de Vialidades Secundarias / Número obras de construcción y ampliación de Vialidades Secundarias programadas)*100	Obra	Estratégico - Eficacia - Trimestral	100%	2	2	Informes del programa	El incremento de la población y las condiciones sociales y económicas son adecuadas para la realización de las obras.
C6 Actividad 1	Licitación de obras de construcción y ampliación Vialidades Secundarias	Porcentaje de Obras de construcción y ampliación de Vialidades Secundarias que fueron licitadas	Mide el número de Obras de construcción y ampliación de Vialidades Secundarias licitadas, respecto al total de obras de construcción y ampliación de Vialidades Secundarias programadas.	(Número de Obras de construcción y ampliación de Vialidades Secundarias licitadas / Número de Obras de construcción y ampliación de Vialidades Secundarias programadas)*100	Evento	Estratégico - Eficacia - Trimestral	100%	2	2	Actas del Subcomite de Obras	La autorización de los casos presentados por parte del Órgano Colegiado del Subcomité de Obras
Componente 7	C5. Obras de construcción y ampliación en el marco del presupuesto participativo realizadas.	Porcentaje de obras de construcción y ampliación en el marco del presupuesto participativo respecto a las realizadas,	Mide obras de construcción y ampliación en el marco del Presupuesto Participativo realizadas, respecto a las programadas.	(Número de obras de construcción y ampliación en el marco del presupuesto participativo / Número obras de construcción y ampliación en el marco del presupuesto participativo de programadas)*100	Obra	Estratégico - Eficacia - Trimestral	100%	6	6	Informes del programa	El incremento de la población y las condiciones sociales y económicas son adecuadas para la realización de las obras.



Matriz de Indicadores para Resultados

EJERCICIO FISCAL 2021

DATOS DEL PROGRAMA

Alineación Programa de Gobierno 2019- 2024		6 Ciencia, Innovación y Transparencia		Alineación al Objetivo del Desarrollo Sostenible			2 Ciudad Sustentable	
Programa presupuestario	K015	Construcción de Infraestructura Pública	Unidad Responsable	02CD14 Alcaldía Tlalpan				
Clasificación Funcional								
Finalidad	2 Desarrollo Social	Función	2 Vivienda y Servicio a la Comunidad	Subfunción	1 Urbanización	Actividad Institucional	024 Construcción y Supervisión de Infraestructura Pública	

RESULTADOS

Nivel	Objetivos	Nombre del Indicador	Definición	Método de cálculo	Unidad de medida	Tipo-Dimensión-Frecuencia	Meta Anual			Medios de Verificación	Supuestos
							Indicador	Numerador	Denominador		
C7 Actividad 1	Licitación de obras de en el marco del presupuesto participativo	Porcentaje de Obras de construcción y ampliación en el marco del presupuesto participativo que fueron licitadas	Mide el número de Obras de construcción y ampliación en el marco del presupuesto participativo licitadas, respecto al total de obras de construcción y ampliación en el marco del presupuesto participativo programadas.	(Número de Obras de construcción y ampliación en el marco del presupuesto participativo licitadas / Número de Obras de construcción y ampliación en el marco del presupuesto participativo programadas)*100	Evento	Estratégico - Eficacia - Trimestral	100%	3	3	Actas del Subcomite de Obras	La autorización de los casos presentados por parte del Órgano Colegiado del Subcomité de Obras



Matriz de Indicadores para Resultados

EJERCICIO FISCAL 2021

DATOS DEL PROGRAMA

Alineación Programa de Gobierno 2019- 2024		6 Ciencia, Innovación y Transparencia			Alineación al Objetivo del Desarrollo Sostenible				2 Ciudad Sustentable						
Programa presupuestario		K016	Rehabilitación y Mantenimiento de Infraestructura		Unidad Responsable		02CD14 Alcaldía Tlalpan								
Clasificación Funcional															
Finalidad		2 Desarrollo Social		Función		2 Vivienda y Servicio a la Comunidad		Subfunción		1 Urbanización		Actividad Institucional		274 Mantenimiento a Infraestructura Pública	
RESULTADOS															
Nivel	Objetivos	Nombre del Indicador	Definición	Método de cálculo	Unidad de medida	Tipo-Dimensión-Frecuencia	Meta Anual			Medios de Verificación	Supuestos				
							Indicador	Numerador	Denominador						
Fin	Contribuir a que los habitantes de las colonias de la Alcaldía dispongan de una optima infraestructura en espacios públicos, social, edificios públicos culturales, deportivo, así como vialidades	Índice de Desarrollo Social en Tlalpan	Es una medida ponderada que resume los nueve indicadores en un solo índice, con información referente a la vivienda, educación, bienes durables, teléfono y celular, internet, seguridad social, atención a la salud, energía y adecuación sanitaria.	Se utiliza el método de Necesidades Básicas Insatisfechas que forma parte del Método de Medición Integral de la Pobreza (método oficial de pobreza de la Ciudad de México), que permite medir las carencias de una población y caracterizar su pobreza. Los datos obtenidos para el IDS fueron calculados con base al Censo de Población y Vivienda 2020 del Instituto Nacional de Estadística y Geográfica (INEGI).	Número índice 0 a 1	Estratégico - Eficacia - Quinquenal				Reporte del Índice de Desarrollo Social emitido por el Evalúa CDMX	Las condiciones sociales y económicas son adecuadas para la realización de las obras.				
Propósito	Las colonias de la Alcaldía Tlalpan reciben mantenimiento para mejorar los espacios deportivos, edificios públicos, en su infraestructura cultural, social, comercial, educativa, pública en banquetas, pública en vialidades secundarias y balizamiento.	Porcentaje de obras espacios deportivos, edificios públicos, en su infraestructura cultural, social, comercial, educativa, pública en banquetas, pública en vialidades secundarias y balizamiento. realizadas	Mide el porcentaje espacios deportivos, edificios públicos, en su infraestructura cultural, social, comercial, educativa, pública en banquetas, pública en vialidades secundarias y balizamiento requeridas	(Número de obras de mantenimiento de espacios deportivos, edificios públicos, en su infraestructura cultural, social, comercial, educativa, pública en banquetas, pública en vialidades secundarias y balizamiento. realizadas / Número de obras de mantenimiento de espacios deportivos, edificios públicos, en su infraestructura cultural, social, comercial, educativa, pública en banquetas, pública en vialidades secundarias y balizamiento. requeridas)*100	Porcentaje	Estratégico - Eficacia - Anual	100%	100.00	100.00	Informes del programa	El incremento de la población y las condiciones sociales y económicas son adecuadas para la realización de las obras.				



Matriz de Indicadores para Resultados

EJERCICIO FISCAL 2021

DATOS DEL PROGRAMA

Alineación Programa de Gobierno 2019- 2024		6 Ciencia, Innovación y Transparencia			Alineación al Objetivo del Desarrollo Sostenible				2 Ciudad Sustentable		
Programa presupuestario		K016	Rehabilitación y Mantenimiento de Infraestructura		Unidad Responsable		02CD14 Alcaldía Tlalpan				
Clasificación Funcional											
Finalidad		2 Desarrollo Social		Función	2 Vivienda y Servicio a la Comunidad		Subfunción	1 Urbanización		Actividad Institucional	274 Mantenimiento a Infraestructura Pública
RESULTADOS											
Nivel	Objetivos	Nombre del Indicador	Definición	Método de cálculo	Unidad de medida	Tipo-Dimensión-Frecuencia	Meta Anual			Medios de Verificación	Supuestos
							Indicador	Numerador	Denominador		
Componente 1	C1. Obras de mejoramiento y mantenimiento de Espacios Deportivos realizadas	Porcentaje de obras de mantenimiento de Espacios Deportivos respecto a las realizadas,	Mide obras de mantenimiento de Espacios Deportivos, respecto a las obras de mantenimiento programadas.	(Número de obras de mantenimiento de Espacios Deportivos / Número de obras de mantenimiento de Espacios Deportivos programadas)*100	Obra	Estratégico - Eficacia - Trimestral	100%	5	5	Informes del programa	El incremento de la población y las condiciones sociales y económicas son adecuadas para la realización de las obras.
C1 Actividad 1	Licitación de Obras de mantenimiento Espacios Deportivos	Porcentaje de Obras de mantenimiento en Espacios Deportivos licitadas	Mide el número de Obras de mantenimiento en Espacios Deportivos licitadas, respecto al total de obras de mantenimiento en Espacios Deportivos programadas.	(Número de Obras de mantenimiento en Espacios Deportivos licitadas / Número de Obras de mantenimiento de Espacios Deportivos programadas)*100	Evento	Estratégico - Eficacia - Trimestral	100%	1	1	Actas del Subcomite de Obras	La autorización de los casos presentados por parte del Órgano Colegiado del Subcomité de Obras
Componente 2	C2. Obras de mejoramiento y mantenimiento de Edificios Públicos realizadas	Porcentaje de obras de mantenimiento de Edificios Públicos respecto a las realizadas,	Mide obras de mantenimiento de Edificios Públicos, respecto a las obras de mantenimiento de Edificios Públicos programadas.	(Número de obras de mantenimiento de Edificios Públicos / Número obras de mantenimiento de Edificios Públicos programadas)*100	Obra	Estratégico - Eficacia - Trimestral	100%	5	5	Informes del programa	El incremento de la población y las condiciones sociales y económicas son adecuadas para la realización de las obras.



Matriz de Indicadores para Resultados

EJERCICIO FISCAL 2021

DATOS DEL PROGRAMA

Alineación Programa de Gobierno 2019- 2024		6 Ciencia, Innovación y Transparencia			Alineación al Objetivo del Desarrollo Sostenible				2 Ciudad Sustentable						
Programa presupuestario		K016	Rehabilitación y Mantenimiento de Infraestructura		Unidad Responsable		02CD14 Alcaldía Tlalpan								
Clasificación Funcional															
Finalidad		2 Desarrollo Social		Función		2 Vivienda y Servicio a la Comunidad		Subfunción		1 Urbanización		Actividad Institucional		274 Mantenimiento a Infraestructura Pública	
RESULTADOS															
Nivel	Objetivos	Nombre del Indicador	Definición	Método de cálculo	Unidad de medida	Tipo-Dimensión-Frecuencia	Meta Anual			Medios de Verificación	Supuestos				
							Indicador	Numerador	Denominador						
C2 Actividad 1	Licitación de Obras de mantenimiento Edificios Públicos	Porcentaje de Obras de mantenimiento en Edificios Públicos licitadas	Mide el número de Obras de mantenimiento de Edificios Públicos licitadas, respecto al total de obras de mantenimiento de Edificios Públicos programadas.	(Número de Obras de mantenimiento en Edificios Públicos / Número de Obras de mantenimiento de Edificios Públicos programadas)*100	Evento	Estratégico - Eficacia - Trimestral	100%	5	5	Actas del Subcomite de Obras	La autorización de los casos presentados por parte del Órgano Colegiado del Subcomité de Obras				
Componente 3	C3. Obras de mejoramiento y mantenimiento de la Infraestructura Cultural realizadas	Porcentaje de obras de mantenimiento de Espacios Deportivos respecto a las realizadas,	Mide obras de mantenimiento de la Infraestructura Cultural, respecto a las obras de mantenimiento de la Infraestructura Cultural programadas.	(Número de obras de mantenimiento de la Infraestructura Cultural / Número obras de mantenimiento de la infraestructura Cultural programadas)*100	Obra	Estratégico - Eficacia - Trimestral	100%	4	4	Informes del programa	El incremento de la población y las condiciones sociales y económicas son adecuadas para la realización de las obras.				
C3 Actividad 1	Licitación de obras de mejoramiento y mantenimiento de la Infraestructura Cultural.	Porcentaje de Obras de mantenimiento en Espacios Deportivos licitadas	Mide el número de Obras de mantenimiento en Espacios Deportivos licitadas, respecto al total de obras de mantenimiento en Espacios Deportivos programadas.	(Número de Obras de mantenimiento en Espacios Deportivos licitadas / Número de Obras de mantenimiento de Espacios Deportivos programadas)*100	Evento	Estratégico - Eficacia - Trimestral	100%	1	1	Actas del Subcomite de Obras	La autorización de los casos presentados por parte del Órgano Colegiado del Subcomité de Obras				



Matriz de Indicadores para Resultados

EJERCICIO FISCAL 2021

DATOS DEL PROGRAMA

Alineación Programa de Gobierno 2019- 2024		6 Ciencia, Innovación y Transparencia			Alineación al Objetivo del Desarrollo Sostenible				2 Ciudad Sustentable						
Programa presupuestario		K016	Rehabilitación y Mantenimiento de Infraestructura		Unidad Responsable		02CD14 Alcaldía Tlalpan								
Clasificación Funcional															
Finalidad		2 Desarrollo Social		Función		2 Vivienda y Servicio a la Comunidad		Subfunción		1 Urbanización		Actividad Institucional		274 Mantenimiento a Infraestructura Pública	
RESULTADOS															
Nivel	Objetivos	Nombre del Indicador	Definición	Método de cálculo	Unidad de medida	Tipo-Dimensión-Frecuencia	Meta Anual			Medios de Verificación	Supuestos				
							Indicador	Numerador	Denominador						
Componente 4	C4. Obras de mejoramiento y mantenimiento de la Infraestructura Social realizadas	Porcentaje de obras de mantenimiento de la Infraestructura Social respecto a las realizadas,	Mide obras de mantenimiento de la Infraestructura Social, respecto a las obras de mantenimiento de la Infraestructura Social programadas.	(Número de obras de mantenimiento de la Infraestructura Social / Número de obras de mantenimiento de la Infraestructura Social programadas)*100	Obra	Estratégico - Eficacia - Trimestral	100%	2	2	Informes del programa	El incremento de la población y las condiciones sociales y económicas son adecuadas para la realización de las obras.				
C4 Actividad 1	Licitación de obras de mejoramiento y mantenimiento de la Infraestructura Social	Porcentaje de Obras de mantenimiento de la Infraestructura Social licitadas	Mide el número de Obras de mantenimiento de la Infraestructura Social licitadas, respecto al total de obras de mantenimiento de la Infraestructura Social programadas.	(Número de Obras de mantenimiento de la Infraestructura Social licitadas / Número de Obras de mantenimiento de la Infraestructura Social programadas)*100	Evento	Estratégico - Eficacia - Trimestral	0%			Actas del Subcomite de Obras	La autorización de los casos presentados por parte del Órgano Colegiado del Subcomité de Obras				
Componente 5	C5. Obras de mejoramiento y mantenimiento de la Infraestructura Comercial realizadas	Porcentaje de obras de mantenimiento de la Infraestructura Comercial respecto a las realizadas,	Mide obras de mantenimiento de la Infraestructura Comercial, respecto a las obras de mantenimiento de la Infraestructura Comercial programadas.	(Número de obras de mantenimiento de la Infraestructura Comercial / Número obras de mantenimiento de la Infraestructura Comercial programadas)*100	Obra	Estratégico - Eficacia - Trimestral	100%	12	12	Informes del programa	El incremento de la población y las condiciones sociales y económicas son adecuadas para la realización de las obras.				



Matriz de Indicadores para Resultados

EJERCICIO FISCAL 2021

DATOS DEL PROGRAMA

Alineación Programa de Gobierno 2019- 2024		6 Ciencia, Innovación y Transparencia			Alineación al Objetivo del Desarrollo Sostenible				2 Ciudad Sustentable						
Programa presupuestario		K016	Rehabilitación y Mantenimiento de Infraestructura		Unidad Responsable		02CD14 Alcaldía Tlalpan								
Clasificación Funcional															
Finalidad		2 Desarrollo Social		Función		2 Vivienda y Servicio a la Comunidad		Subfunción		1 Urbanización		Actividad Institucional		274 Mantenimiento a Infraestructura Pública	
RESULTADOS															
Nivel	Objetivos	Nombre del Indicador	Definición	Método de cálculo	Unidad de medida	Tipo-Dimensión-Frecuencia	Meta Anual			Medios de Verificación	Supuestos				
							Indicador	Numerador	Denominador						
C5 Actividad 1	Licitación de obras de mejoramiento y mantenimiento de la Infraestructura Comercial	Porcentaje de Obras de mantenimiento de la Infraestructura Comercial licitadas	Mide el número de Obras de mantenimiento de la Infraestructura Comercial licitadas, respecto al total de obras de mantenimiento de la Infraestructura Comercial programadas.	(Número de Obras de mantenimiento de la Infraestructura Comercial licitadas / Número de Obras de mantenimiento de la Infraestructura Comercial programadas)*100	Evento	Estratégico - Eficacia - Trimestral	100%	11	11	Actas del Subcomite de Obras	La autorización de los casos presentados por parte del Órgano Colegiado del Subcomité de Obras				
Componente 6	C6. Obras de mejoramiento y mantenimiento de la Infraestructura Educativa realizadas	Porcentaje de obras de mantenimiento de la Infraestructura Educativa respecto a las realizadas,	Mide obras de mantenimiento de la Infraestructura Educativa, respecto a las obras de mantenimiento de la Infraestructura Educativa programadas.	(Número de obras de mantenimiento de la Infraestructura Educativa / Número obras de mantenimiento de la Infraestructura Educativa programadas)*100	Obra	Estratégico - Eficacia - Trimestral	100%	35	35	Informes del programa	El incremento de la población y las condiciones sociales y económicas son adecuadas para la realización de las obras.				
C6 Actividad 1	Licitación de obras de mejoramiento y mantenimiento de la Infraestructura Educativa	Porcentaje de Obras de mantenimiento de la Infraestructura Educativa licitadas	Mide el número de Obras de mantenimiento de la Infraestructura Educativa licitadas, respecto al total de obras de mantenimiento de la Infraestructura Educativa programadas.	(Número de Obras de mantenimiento de la Infraestructura Educativa licitadas / Número de Obras de mantenimiento de la Infraestructura Educativa programadas)*100	Evento	Estratégico - Eficacia - Trimestral	100%	5	5	Actas del Subcomite de Obras	La autorización de los casos presentados por parte del Órgano Colegiado del Subcomité de Obras				



Matriz de Indicadores para Resultados

EJERCICIO FISCAL 2021

DATOS DEL PROGRAMA

Alineación Programa de Gobierno 2019- 2024		6 Ciencia, Innovación y Transparencia			Alineación al Objetivo del Desarrollo Sostenible				2 Ciudad Sustentable		
Programa presupuestario		K016	Rehabilitación y Mantenimiento de Infraestructura		Unidad Responsable		02CD14 Alcaldía Tlalpan				
Clasificación Funcional											
Finalidad		Función		Subfunción		Actividad Institucional		274 Mantenimiento a Infraestructura Pública			
RESULTADOS											
Nivel	Objetivos	Nombre del Indicador	Definición	Método de cálculo	Unidad de medida	Tipo-Dimensión-Frecuencia	Meta Anual			Medios de Verificación	Supuestos
							Indicador	Numerador	Denominador		
Componente 7	C7. Obras de mejoramiento y mantenimiento de Banquetas de la Infraestructura Pública realizadas	Porcentaje de obras de mantenimiento de la Infraestructura Pública respecto a las realizadas,	Mide obras de mantenimiento de la Infraestructura Pública, respecto a las obras de mantenimiento de la Infraestructura Pública programadas.	(Número de obras de mantenimiento de Banquetas de Infraestructura Pública / Número obras de mantenimiento de Banquetas de la Infraestructura Pública programadas)*100	Obra	Estratégico - Eficacia - Trimestral	100%	14	14	Informes del programa	El incremento de la población y las condiciones sociales y económicas son adecuadas para la realización de las obras.
C7 Actividad 1	Licitación de obras de mejoramiento y mantenimiento de la Infraestructura Pública	Porcentaje de Obras de mantenimiento de la Infraestructura Pública licitadas	Mide el número de Obras de mantenimiento de la Infraestructura Pública licitadas, respecto al total de obras de mantenimiento de la Infraestructura Pública programadas.	(Número de Obras de mantenimiento de la Infraestructura Pública licitadas / Número de Obras de mantenimiento de la Infraestructura Pública programadas)*100	Evento	Estratégico - Eficacia - Trimestral	100%	3	3	Actas del Subcomite de Obras	La autorización de los casos presentados por parte del Órgano Colegiado del Subcomité de Obras
Componente 8	C8. Mantenimiento en las Vialidades Secundarias realizadas	Porcentaje de obras de mantenimiento en las Vialidades Secundarias respecto a las realizadas,	Mide obras de mantenimiento en las Vialidades Secundarias, respecto a las obras de mantenimiento en las Vialidades Secundarias programadas.	(Número de obras de mantenimiento en la Vialidades Secundarias / Número obras de mantenimiento de Vialidades Secundarias programadas)*100	Obra	Estratégico - Eficacia - Trimestral	100%	20	20	Informes del programa	El incremento de la población y las condiciones sociales y económicas son adecuadas para la realización de las obras.



Matriz de Indicadores para Resultados

EJERCICIO FISCAL 2021

DATOS DEL PROGRAMA

Alineación Programa de Gobierno 2019- 2024		6 Ciencia, Innovación y Transparencia			Alineación al Objetivo del Desarrollo Sostenible				2 Ciudad Sustentable						
Programa presupuestario		K016	Rehabilitación y Mantenimiento de Infraestructura		Unidad Responsable		02CD14 Alcaldía Tlalpan								
Clasificación Funcional															
Finalidad		2 Desarrollo Social		Función		2 Vivienda y Servicio a la Comunidad		Subfunción		1 Urbanización		Actividad Institucional		274 Mantenimiento a Infraestructura Pública	
RESULTADOS															
Nivel	Objetivos	Nombre del Indicador	Definición	Método de cálculo	Unidad de medida	Tipo-Dimensión-Frecuencia	Meta Anual			Medios de Verificación	Supuestos				
							Indicador	Numerador	Denominador						
C8 Actividad 1	Licitación de mantenimiento en Vialidades Secundarias	Porcentaje de Obras de mantenimiento en Vialidades Secundarias licitadas	Mide el número de Obras de mantenimiento en Vialidades Secundarias licitadas, respecto al total de obras de mantenimiento en Vialidades Secundarias programadas.	(Número de Obras de mantenimiento en Vialidades Secundarias licitadas / Número de Obras de mantenimiento Vialidades Secundarias programadas)*100	Evento	Estratégico - Eficacia - Trimestral	100%	4	4	Actas del Subcomite de Obras	La autorización de los casos presentados por parte del Órgano Colegiado del Subcomité de Obras				
Componente 9	C9. Obras de mantenimiento en balizamiento realizadas	Porcentaje de obras de mantenimiento de Balizamiento respecto a las realizadas,	Mide obras de mantenimiento de Balizamiento, respecto a las obras de mantenimiento de balizamiento programadas.	(Número de obras de mantenimiento de Balizamiento / Número obras de mantenimiento Balizamiento programadas)*100	Obra	Estratégico - Eficacia - Trimestral	100%	10	10	Informes del programa	El incremento de la población y las condiciones sociales y económicas son adecuadas para la realización de las obras.				
C9 Actividad 1	Licitación de mantenimiento de Balizamiento	Porcentaje de Obras de mantenimiento de balizamiento licitadas	Mide el número de Obras de mantenimiento de Balizamiento licitadas, respecto al total de obras de mantenimiento de balizamiento programadas.	(Número de Obras de mantenimiento de Balizamiento licitadas / Número de Obras de mantenimiento de Balizamiento programadas)*100	Evento	Estratégico - Eficacia - Trimestral	100%	3	3	Actas del Subcomite de Obras	La autorización de los casos presentados por parte del Órgano Colegiado del Subcomité de Obras				



Matriz de Indicadores para Resultados

EJERCICIO FISCAL 2021

DATOS DEL PROGRAMA

Alineación Programa de Gobierno 2019- 2024		6 Ciencia, Innovación y Transparencia			Alineación al Objetivo del Desarrollo Sostenible				2 Ciudad Sustentable						
Programa presupuestario		K016	Rehabilitación y Mantenimiento de Infraestructura		Unidad Responsable		02CD14 Alcaldía Tlalpan								
Clasificación Funcional															
Finalidad		2 Desarrollo Social		Función		2 Vivienda y Servicio a la Comunidad		Subfunción		1 Urbanización		Actividad Institucional		274 Mantenimiento a Infraestructura Pública	
RESULTADOS															
Nivel	Objetivos	Nombre del Indicador	Definición	Método de cálculo	Unidad de medida	Tipo-Dimensión-Frecuencia	Meta Anual			Medios de Verificación	Supuestos				
							Indicador	Numerador	Denominador						
Componente 10	C10.Obras de mantenimiento en el marco del presupuesto participativo realizadas	Porcentaje de obras de mantenimiento en el marco del presupuesto participativo respecto a las realizadas,	Mide obras de construcción en el marco del Presupuesto Participativo realizadas, respecto a las obras programadas.	(Número de obras de construcción en el marco del presupuesto participativo / Número obras de construcción en el marco del presupuesto participativo de programadas)*100	Obra	Estratégico - Eficacia - Trimestral	100%	80	80	Informes del programa	El incremento de la población y las condiciones sociales y económicas son adecuadas para la realización de las obras.				
C10 Actividad 10	Licitación de obras en el marco del presupuesto participativo	Porcentaje de Obras de construcción en el marco del presupuesto participativo que fueron licitadas	Mide el número de Obras de construcción en el marco del presupuesto participativo licitadas, respecto al total de obras de construcción y en el marco del presupuesto participativo programadas.	(Número de Obras de construcción en el marco del presupuesto participativo licitadas / Número de Obras de construcción en el marco del presupuesto participativo programadas)*100	Evento	Estratégico - Eficacia - Trimestral	100%	10	10	Actas del Subcomite de Obras	La autorización de los casos presentados por parte del Órgano Colegiado del Subcomité de Obras				



Matriz de Indicadores para Resultados

EJERCICIO FISCAL 2021

DATOS DEL PROGRAMA

Alineación Programa de Gobierno 2019- 2024		1 Igualdad de Derechos; 6 derecho a la Igualdad e Inclusión; 3 Personas Adultas Mayores.		Alineación al Objetivo del Desarrollo Sostenible			10 Reducción de las Desigualdades				
Programa presupuestario		S126 Comunidad Huehueyotl, Apoyo a colectivos de Personas Adultas Mayores.		Unidad Responsable		02CD14 Alcaldía Tlalpan					
Clasificación Funcional											
Finalidad	02 Desarrollo Social	Función	6 Protección Social	Subfunción	2 Edad Avanzada	Actividad Institucional		017 atención a Grupos Vulnerables			
RESULTADOS											
Nivel	Objetivos	Nombre del Indicador	Definición	Método de cálculo	Unidad de medida	Tipo-Dimensión-Frecuencia	Meta Anual			Medios de Verificación	Supuestos
							Indicador	Numerador	Denominador		
Fin	Promover la participación y el Desarrollo Social de personas mayores de la población de la Alcaldía de Tlalpan mediante apoyos económicos y actividades ocupacionales	Índice de Desarrollo Social en Tlalpan	Es una medida ponderada que resume los nueve indicadores en un solo índice, con información referente a la vivienda, educación, bienes durables, teléfono y celular, internet, seguridad social, atención a la salud, energía y adecuación sanitaria.	Se utiliza el método de Necesidades Básicas Insatisfechas que forma parte del Método de Medición Integral de la Pobreza (método oficial de pobreza de la Ciudad de México), que permite medir las carencias de una población y caracterizar su pobreza. Los datos obtenidos para el IDS fueron calculados con base al Censo de Población y Vivienda 2020 del Instituto Nacional de Estadística y Geográfica (INEGI).	Número Índice de 0 a 1	Anual	0.8308535			Reporte del Índice de Desarrollo Social emitido por el Evalúa CDMX	Las condiciones sociales y económicas son adecuadas para el desarrollo social.
Propósito	Contribuir a que las personas de 60 años o más de la Alcaldía Tlalpan reciban apoyos económicos y actividades ocupacionales impartidas por facilitadores.	Porcentaje de personas de 60 años o más en situación de pobreza y que presentan carencia por acceso a la seguridad social.	Es el resultado de personas de 60 años o más que inciden en la evolución de la pobreza y propiamente en la reducción de la carencia por acceso a la seguridad social.	(Número de personas de 60 años o más en situación de pobreza y que presentan carencia por acceso a la seguridad social) / (Número total de personas de 60 años o más en Alcaldía Tlalpan)] x 100	Porcentaje	Anual	13.2%			Informe de Índice de Bienestar Social por EVALÚA CDMX	Las personas mayores de la Alcaldía Tlalpan tienen interés en participar.

Matriz de Indicadores para Resultados

EJERCICIO FISCAL 2021

DATOS DEL PROGRAMA

Alineación Programa de Gobierno 2019- 2024		1 Igualdad de Derechos; 6 derecho a la Igualdad e Inclusión; 3 Personas Adultas Mayores.			Alineación al Objetivo del Desarrollo Sostenible				10 Reducción de las Desigualdades		
Programa presupuestario		S126 Comunidad Huehueyotl, Apoyo a colectivos de Personas Adultas Mayores.		Unidad Responsable	02CD14 Alcaldía Tlalpan						
Componente	C1-Brindar apoyos económicos a personas mayores que estén en condiciones de vulnerabilidad que demanden cuidados, que habiten preferentemente en zonas de bajo y muy bajo índice de desarrollo social.	Apoyos económicos a personas mayores	Mide los apoyos económicos entregados a personas mayores, que vivan condiciones de vulnerabilidad que demanden labores de cuidado, que habiten preferentemente en zonas de bajo y muy bajo índice de desarrollo social respecto al número de apoyos económicos programados	(Número de apoyos económicos entregados a personas mayores en condiciones de vulnerabilidad que demanden labores de cuidados /Apoyos económicos a personas mayores en condiciones de vulnerabilidad que demanden labores de cuidados programados)*100	Porcentaje	Trimestral	100%	100	100	Padrón de Beneficiarios	Las personas mayores en condición de vulnerabilidad que demandan labores de cuidado soliciten el apoyo
Componente	C2-Brindar acompañamiento, asesorías e información sobre autocuidado y cuidado a personas mayores y sus familias, a través de personas facilitadoras.	Acompañamiento y asesorías sobre autocuidado y cuidado de personas mayores	Mide el número de acompañamientos, asesorías e información sobre autocuidado y cuidado brindadas a personas mayores respecto a el número programado de acompañamientos, asesorías e información sobre autocuidado y cuidado.	(Números de acompañamientos, asesorías e información sobre autocuidado y cuidado brindadas a personas mayores/Acompañamientos, asesorías e información sobre autocuidado y cuidado programadas para personas mayores) * 100	Porcentaje	Trimestral	100%	1,100	1,100	Informes del programa	Asistencia de personas mayores a actividades de acompañamiento, asesorías e información.
Componente	C3-Brindar capacitación a personas facilitadoras en modelo de envejecimiento, mediante formas de organización colectiva y la participación en la cultura de los cuidados	Capacitación a 13 personas facilitadoras de servicios	Mide el número de capacitaciones brindadas a las personas facilitadoras sobre modelo de envejecimiento respecto al número de capacitaciones programadas	(Número de capacitaciones brindadas a personas facilitadoras sobre modelo de envejecimiento, mediante formas de organización colectiva y la participación en la cultura de los cuidados/Número de capacitaciones a personas facilitadoras sobre modelo de envejecimiento, mediante formas de organización colectiva y la participación en la cultura de los cuidados programadas)*100	Porcentaje	Trimestral	100%	13	13	Informes del programa	Se identifican capacitaciones sobre modelo de envejecimiento impartidas por las instituciones

Matriz de Indicadores para Resultados

EJERCICIO FISCAL 2021

DATOS DEL PROGRAMA

Alineación Programa de Gobierno 2019- 2024		1 Igualdad de Derechos; 6 derecho a la Igualdad e Inclusión; 3 Personas Adultas Mayores.			Alineación al Objetivo del Desarrollo Sostenible				10 Reducción de las Desigualdades		
Programa presupuestario		S126 Comunidad Huehuetl, Apoyo a colectivos de Personas Adultas Mayores.		Unidad Responsable	02CD14 Alcaldía Tlalpan						
Actividad	C1 A1.-Integrar expedientes de las personas mayores en condiciones de vulnerabilidad que demandan labores de cuidados y habitan preferentemente en zonas de bajo y muy bajo índice de desarrollo social.	Integración de expedientes personas mayores de la Alcaldía Tlalpan beneficiadas que demandan labores de cuidados	Mide el número de expedientes de Personas Mayores de la Alcaldía Tlalpan en condiciones de vulnerabilidad que demanden labores de cuidados, que habiten en zonas preferentemente de las zonas de bajo y muy bajo índice de desarrollo social integrados respecto al numero de expedientes programados a integrar.	Número de expedientes de personas mayores en condiciones de vulnerabilidad que demanden labores de cuidados, que habiten preferentemente en las zonas de bajo y muy bajo índice de desarrollo social, integrados/Número de expedientes de personas mayores en condiciones de vulnerabilidad que demanden labores de cuidados programados*100	Porcentaje	Trimestral	100%	100	persona	Informes del Programa	La integración de expedientes de las Personas Mayores de la Alcaldía Tlalpan que demanden labores de cuidados y que habiten preferentemente en las zonas de muy bajo y bajo índice de desarrollo social.
Actividad	C1 A2.- Participar activamente en un colectivo de personas Mayores	Participación activa como integrante de un colectivo	Mide el número de personas beneficiarias que se encuentran integrados a un colectivo respecto de el número de personas mayores que participan en un colectivo.	(Número de personas mayores beneficiadas de colectivos /Numero de personas mayores beneficiadas programadas. *100	Porcentaje	Trimestral	100%	100	100	Informes del Programa	La participación social de las Personas Mayores beneficiarias a través de los Colectivos
Actividad	C2 A1.- Brindar acciones de acompañamiento, asesoría e información de autocuidados a personas mayores que habitan preferentemente en las zonas de bajo y muy bajo índice de desarrollo social.	Acciones de acompañamiento, asesoría e información de autocuidados para personas mayores	Mide el número de acciones de acompañamiento, asesoría e información a personas mayores de zonas de bajo y muy bajo índice de desarrollo social respecto a las acciones de acompañamiento, asesoría e información a personas mayores programadas	(Número de acciones de acompañamiento, asesoría e información a personas mayores de zonas de bajo y muy bajo índice de desarrollo social, realizadas/Acciones de acompañamiento, asesoría e información a personas adultas mayores de zonas de bajo y muy bajo índice de desarrollo social, programadas)*100	Porcentaje	Trimestral	100%		acciones	Informes del Programa	La solicitud de acciones de acompañamiento, asesorías e información de autocuidados de Personas Mayores
Actividad	C2 A2.- Brindar capacitaciones a 70 Colectivos de Personas Mayores por parte de facilitadores de Servicios	Capacitaciones a 70 Colectivos de Personas Mayores por parte de los facilitadores de Servicios	Mide el número de capacitaciones a Colectivos de Personas Mayores realizados respecto al numero de capacitaciones a Colectivos programadas.	Número de capacitaciones a Colectivos de personas adultas mayores realizadas por parte de las personas facilitadoras/Número de capacitaciones a Colectivos de personas adultas mayores por parte de los facilitadores de servicios programadas*100	Porcentaje	Trimestral	100%	70	70	Informes del Programa	Las capacitaciones realizadas a Colectivos de Personas Mayores por parte de los facilitadores de Servicios

Matriz de Indicadores para Resultados

EJERCICIO FISCAL 2021

DATOS DEL PROGRAMA

Alineación Programa de Gobierno 2019- 2024		1 Igualdad de Derechos; 6 derecho a la Igualdad e Inclusión; 3 Personas Adultas Mayores.			Alineación al Objetivo del Desarrollo Sostenible				10 Reducción de las Desigualdades		
Programa presupuestario		S126 Comunidad Huehuetl, Apoyo a colectivos de Personas Adultas Mayores.		Unidad Responsable	02CD14 Alcaldía Tlalpan						
Actividad	C3 A1.- Proporcionar apoyos economicos a personas facilitadoras de servicios que reciben capacitación en modelo de envejecimiento.	Apoyos económicos a Facilitadores de Servicios que reciben capacitación en modelo de envejecimiento	Mide los apoyos económicos entregados a facilitadores de servicios que reciben capacitación en modelo de envejecimiento respecto de los apoyos económicos a facilitadores de servicios programados.	Número de apoyos económicos entregados a Personas facilitadoras que recibieron capacitación en modelo de envejecimiento/Numero de apoyos a Personas facilitadoras programadas*100	Porcentaje	Trimestral	100%	13	persona	Padron de Beneficiarios Facilitadores	Los apoyos economicos entregados a los faclitadores de servicios que reciben capacitación en modelo de envejecimiento
Actividad	C3 A2.- Gestionar la capacitación de las personas facilitadoras de servicios en modelo de envejecimiento.	Capacitaciones a personas facilitadoras de servicios en modelo de envejecimiento	Mide las capacitaciones realizadas a los facilitadores de seervicios en modelo de envejecimiento respecto de las capacitaciones a los facilitadores de servicios programadas	Número de capacitación a personas facilitadoras en modelo de envejecimiento realizadas/Número de capacitación a personas facilitadoras en modelo de envejecimientoprogramadas.	Porcentaje	Trimestral	100%		acciones	Informe del Programa	Las capacitaciones realizadas a las pesronas facilitadores de servicios en modelo de envejecimiento

Matriz de Indicadores para Resultados

EJERCICIO FISCAL 2021

DATOS DEL PROGRAMA

Alineación Programa de Gobierno 2019- 2024		Eje 1: Igualdad y Derechos			Alineación al Objetivo del Desarrollo Sostenible			Reducción de las Desigualdades			
Programa presupuestario		S128			Unidad Responsable			02CD14 Alcaldía Tlalpan/Dirección General de Desarrollo Social			
Clasificación Funcional											
Finalidad	Desarrollo Social		Función	Protección Social		Subfunción	Otros Grupos Vulnerables		Actividad Institucional	Derechos Humanos de la Adolescencia y la Infancia	
RESULTADOS											
	Objetivos	Nombre del Indicador	Definición	Método de cálculo	Unidad de medida	Tipo-Dimensión-Frecuencia	Meta Anual			Medios de Verificación	Supuestos
							Indicador	Numerador	Denominador		
Fin	<p>☒ Promover el Desarrollo Social y el ejercicio de derechos de las niñas, niños y adolescentes de la Alcaldía de Tlalpan mediante apoyos económicos espacios de diálogo, análisis y reflexión.</p>	Índice de Desarrollo Social en Tlalpan	Es una medida ponderada que resume los nueve indicadores en un solo índice, con información referente a la vivienda, educación, bienes durables, teléfono y celular, internet, seguridad social, atención a la salud, energía y adecuación sanitaria.	Se utiliza el método de Necesidades Básicas Insatisfechas que forma parte del Método de Medición Integral de la Pobreza (método oficial de pobreza de la Ciudad de México), que permite medir las carencias de una población y caracterizar su pobreza. Los datos obtenidos para el IDS fueron calculados con base al Censo de Población y Vivienda 2020 del Instituto Nacional de Estadística y Geografía (INEGI).	Número índice 0 a 1	Anual	0.83			Reporte del Índice de Desarrollo Social emitido por el Evalúa CDMX	Las condiciones sociales y económicas son adecuadas para el desarrollo social.
Propósito	Brindar a niñas, niños y adolescentes en condición de orfandad apoyos económicos, talleres lúdicos y atenciones psicológicas y jurídicas que incidan en su desarrollo integral	Percepción sobre la discriminación.	Mide el grado promedio percepción de la discriminación que sufren los habitantes por: color de piel, creencias religiosas, preferencias sexuales, origen étnico y nivel económico en la Alcaldía Tlalpan.	(Suma de los habitantes entrevistados que perciben que existe discriminación, donde 0 es que no existe y 10 que existe / número de entrevistados, que habitan en la Alcaldía Tlalpan)*100	Porcentaje	Anual	100%	120	120	Informes del programa.	Las y los ciudadanos solicitan la atención y concertación ante un conflicto vecinal

Matriz de Indicadores para Resultados

EJERCICIO FISCAL 2021

DATOS DEL PROGRAMA

Alineación Programa de Gobierno 2019- 2024		Eje 1: Igualdad y Derechos			Alineación al Objetivo del Desarrollo Sostenible			Reducción de las Desigualdades			
Programa presupuestario		S128			Unidad Responsable			02CD14 Alcaldía Tlalpan/Dirección General de Desarrollo Social			
Clasificación Funcional											
Finalidad	Desarrollo Social		Función	Protección Social		Subfunción	Otros Grupos Vulnerables		Actividad Institucional	Derechos Humanos de la Adolescencia y la Infancia	
RESULTADOS											
	Objetivos	Nombre del Indicador	Definición	Método de cálculo	Unidad de medida	Tipo-Dimensión-Frecuencia	Meta Anual			Medios de Verificación	Supuestos
							Indicador	Numerador	Denominador		
Componente 1	Apoyos económicos entregados a personas beneficiarias con la finalidad de fomentar una vida libre de violencia	Porcentaje de apoyos económicos entregados a personas beneficiarias	Mide el porcentaje de avance en la entrega de los apoyos económicos a las y los personas beneficiarias.	(Número de apoyos económicos entregados a las personas beneficiarias / Número de apoyos económicos programados a entregar a las personas beneficiarias seleccionadas)*100	Porcentaje	Trimestral	100%	340	340	Padrón de personas beneficiarias del programa.	Las y los personas beneficiarias acuden por su apoyo.
C1 Actividad 1	Recibir solicitudes de ingreso de la población para formar parte del programa social	Porcentaje de solicitudes de ingreso como persona beneficiaria	Mide porcentaje de personas que fueron aceptadas como personas beneficiarias del programa, respecto a las que se postularon para serlo.	(Número de solicitudes de ingreso como persona beneficiaria aceptadas / Número de solicitudes de ingreso como persona beneficiaria programadas)* 100	Porcentaje	Trimestral	85%	340	400	Informes del programa.	Las y los aspirantes a persona beneficiaria del programa entregan su documentación de forma correcta.
C1 Actividad 2	Integrar expedientes documentales de las personas beneficiarias	Porcentaje de expedientes documentales recibidos de las personas beneficiarias	Mide el porcentaje de expedientes recibidos respecto a los programados por recibir.	(Número de expedientes documentales recibidos de las personas beneficiarias / Número de expedientes programados a recibir por parte de personas	Porcentaje	Trimestral	100%	340	340	Informes del programa.	Las personas beneficiarias entregan documentos para la integración de los expedientes.

Matriz de Indicadores para Resultados

EJERCICIO FISCAL 2021

DATOS DEL PROGRAMA

Alineación Programa de Gobierno 2019- 2024		Eje 1: Igualdad y Derechos			Alineación al Objetivo del Desarrollo Sostenible			Reducción de las Desigualdades			
Programa presupuestario		S128			Unidad Responsable			02CD14 Alcaldía Tlalpan/Dirección General de Desarrollo Social			
Clasificación Funcional											
Finalidad	Desarrollo Social		Función	Protección Social		Subfunción	Otros Grupos Vulnerables		Actividad Institucional	Derechos Humanos de la Adolescencia y la Infancia	
RESULTADOS											
	Objetivos	Nombre del Indicador	Definición	Método de cálculo	Unidad de medida	Tipo-Dimensión-Frecuencia	Meta Anual			Medios de Verificación	Supuestos
							Indicador	Numerador	Denominador		
Componente 2	Apoyos económicos entregados a personas facilitadoras quienes coordinan y ejecutan actividades en materia de promoción de derechos humanos.	Porcentaje de apoyos económicos entregados a personas facilitadoras	Mide el porcentaje de avance en la entrega de los apoyos económicos a las y los personas facilitadoras.	(Número de apoyos económicos entregados a las personas facilitadoras / Número de apoyos económicos programados a entregar a las personas facilitadoras seleccionadas)*100	Porcentaje	Trimestral	100%	11	11	Padrón de personas facilitadoras del programa.	Las y los personas facilitadoras acuden por su apoyo.
C2 Actividad 1	Recibir solicitudes de ingreso de la población para formar parte del programa social	Porcentaje de solicitudes de ingreso como persona facilitadora de servicio	Mide la proporción de personas que fueron aceptadas como personas facilitadoras del programa, respecto a las que se postularon para serlo.	(Número de solicitudes de ingreso como persona facilitadora aceptadas / Número de solicitudes de ingreso como persona facilitadora esperadas)* 100	Porcentaje	Anual	55%	11	20	Informes del programa.	Las y los aspirantes a persona facilitadora del programa entregan su documentación de forma correcta.
C2 Actividad 2	Integración de expedientes documentales de las personas facilitadoras	Porcentaje de expedientes documentales recibidos de las personas facilitadoras	Mide el porcentaje de expedientes recibidos respecto a los programados por recibir.	(Número de expedientes documentales recibidos de personas facilitadoras / Número de expedientes programados a recibir por parte de personas	Porcentaje	Trimestral	100%	11	11	Informes del programa.	Las personas facilitadoras entregan documentos para la integración de los expedientes.

Matriz de Indicadores para Resultados

EJERCICIO FISCAL 2021

DATOS DEL PROGRAMA

Alineación Programa de Gobierno 2019- 2024		Eje 1: Igualdad y Derechos			Alineación al Objetivo del Desarrollo Sostenible			Reducción de las Desigualdades			
Programa presupuestario		S128			Unidad Responsable			02CD14 Alcaldía Tlalpan/Dirección General de Desarrollo Social			
Clasificación Funcional											
Finalidad	Desarrollo Social		Función	Protección Social		Subfunción	Otros Grupos Vulnerables		Actividad Institucional	Derechos Humanos de la Adolescencia y la Infancia	
RESULTADOS											
	Objetivos	Nombre del Indicador	Definición	Método de cálculo	Unidad de medida	Tipo-Dimensión-Frecuencia	Meta Anual			Medios de Verificación	Supuestos
							Indicador	Numerador	Denominador		
Componente 3	Brindar atenciones psicoógicas y jurídicas a niñas, niños y adolescentes con la finalidad de promover el ejercicio de sus derechos humanos y desarrollo integral.	Porcentaje de atenciones realizadas	Mide el porcentaje de atenciones realizadas respecto al porcentaje de atenciones programadas	(Número de beneficiarios que reciben atenciones / Número beneficiarios en general) * 100	Porcentaje	Trimestral	53%	180	340	Padrón de beneficiarios	Las y los beneficiarios acuden a sus atenciones
C3 Actividad 1	Capacitar a personas facilitadoras en materia de derechos humanos y salud emocional	Porcentaje de capacitaciones proporcionadas a personas facilitadoras de servicios	Mide las capacitaciones proporcionadas a las personas facilitadoras de servicios	(Número de capacitaciones a personas facilitadoras de servicios proporcionadas / Número de capacitaciones a personas facilitadoras de servicios	Porcentaje	Trimestral	100%	4	4	Informes del programa.	Las personas facilitadoras comprenden los temas a tratar.
C3 Actividad 2	Material lúdico impreso realizado por los facilitadores para uso en las atenciones psicológicas y jurídicas	Porcentaje de material lúdico impreso realizado para las atenciones	Mide el porcentaje de material lúdico impreso realizado para atenciones	(Número de material lúdico impreso realizado para las atenciones / Número de material lúdico impreso programadas para las atenciones) * 100	Porcentaje	Trimestral	100%	45	45	Informe del programa	Los facilitadores crean material lúdico impreso para realizar sus atenciones

Matriz de Indicadores para Resultados

EJERCICIO FISCAL 2021

DATOS DEL PROGRAMA

Alineación Programa de Gobierno 2019- 2024		Eje 1: Igualdad y Derechos			Alineación al Objetivo del Desarrollo Sostenible			Reducción de las Desigualdades			
Programa presupuestario		S128			Unidad Responsable		02CD14 Alcaldía Tlalpan/Dirección General de Desarrollo Social				
Clasificación Funcional											
Finalidad	Desarrollo Social		Función	Protección Social		Subfunción	Otros Grupos Vulnerables		Actividad Institucional	Derechos Humanos de la Adolescencia y la Infancia	
RESULTADOS											
	Objetivos	Nombre del Indicador	Definición	Método de cálculo	Unidad de medida	Tipo-Dimensión-Frecuencia	Meta Anual			Medios de Verificación	Supuestos
							Indicador	Numerador	Denominador		
Componente 4	Se realiza un diagnóstico participativo sobre violencia ejercida a niñas, niños y adolescentes de la alcaldía Tlalpan, que permita mapear e identificar las particularidades, factores y causales de esta problemática	Porcentaje del documento diagnóstico programado	Mide el porcentaje del documento diagnóstico programado	(Documento diagnóstico realizado /Documento Diagnóstico programado) * 100	Porcentaje	Trimestral	100%	1	1	Informes del programa.	El documento diagnóstico es realizado
C4 Actividad 1	Capacitar a personas facilitadoras para realizar documento diagnóstico	Porcentaje de capacitaciones proporcionadas a personas facilitadoras de servicios	Mide las capacitaciones proporcionadas a los personas facilitadoras de servicios	(Número de capacitaciones a personas facilitadoras de servicios proporcionadas / Número de capacitaciones a personas facilitadoras de servicios programadas) *100	Porcentaje	Trimestral	100%	4	4	Informes del programa.	Las personas facilitadoras son capacitadas
C4 Actividad 2	Investigar las zonas de atención prioritaria con mayores índices de violencia	Porcentaje de la investigación programada	Mide el porcentaje de la investigación programada	(Investigación realizada / Investigación programada) * 100	Porcentaje	Trimestral	100%	1	1	Informe del programa	Las zonas de atención prioritaria son investigadas

Matriz de Indicadores para Resultados

EJERCICIO FISCAL 2021

DATOS DEL PROGRAMA

Alineación Programa de Gobierno 2019- 2024		Eje 1: Igualdad y Derechos			Alineación al Objetivo del Desarrollo Sostenible			Reducción de las Desigualdades			
Programa presupuestario		S128			Unidad Responsable			02CD14 Alcaldía Tlalpan/Dirección General de Desarrollo Social			
Clasificación Funcional											
Finalidad	Desarrollo Social		Función	Protección Social		Subfunción	Otros Grupos Vulnerables		Actividad Institucional	Derechos Humanos de la Adolescencia y la Infancia	
RESULTADOS											
	Objetivos	Nombre del Indicador	Definición	Método de cálculo	Unidad de medida	Tipo-Dimensión-Frecuencia	Meta Anual			Medios de Verificación	Supuestos
							Indicador	Numerador	Denominador		
Componente 5	Se implementan talleres digitales y/o presenciales para la promoción de los derechos de las niñas, niños y adolescentes en condición de orfandad, través de las personas facilitadoras.	Porcentaje de talleres implementados	Mide el porcentaje de talleres implementados respecto al porcentaje de talleres programados	(Número de talleres implementados / Número de talleres programados) * 100	Porcentaje	Trimestral	100%	50	50	Informes del programa.	Las y los beneficiarios acuden a los talleres
C5 Actividad 1	Capacitar a personas facilitadoras en materia maltrato infantil	Porcentaje de capacitaciones proporcionadas a personas facilitadoras de servicios	Mide las capacitaciones proporcionadas a los personas facilitadoras de servicios	(Número de capacitaciones a personas facilitadoras de servicios proporcionadas / Número de capacitaciones a personas facilitadoras de servicios	Porcentaje	Trimestral	100%	4	4	Informes del programa.	Las personas facilitadoras comprenden los temas a tratar.
C5 Actividad 2	Material lúdico impreso realizado por los facilitadores para uso en los talleres	Porcentaje de material lúdico impreso realizado para los talleres	Mide el porcentaje de material lúdico impreso realizado para los talleres	(Número de material lúdico impreso realizado para los talleres / Número de material lúdico impreso programadas para los talleres) * 100	Porcentaje	Trimestral	100%	45	45	Informe del programa	Los facilitadores crean material lúdico impreso para los talleres
Componente 6	Se implementan talleres digitales y/o presenciales dirigidos a los cuidadores y/o tutores, para la promoción de una	Porcentaje de talleres implementados	Mide el porcentaje de talleres implementados respecto al porcentaje de talleres programados	(Número de talleres implementados / Número de talleres programados) * 100	Porcentaje	Trimestral	100%	50	50	Informes del programa.	Las y los tutores y/o responsables acuden a los talleres

Matriz de Indicadores para Resultados

EJERCICIO FISCAL 2021

DATOS DEL PROGRAMA

Alineación Programa de Gobierno 2019- 2024		Eje 1: Igualdad y Derechos			Alineación al Objetivo del Desarrollo Sostenible			Reducción de las Desigualdades			
Programa presupuestario		S128			Unidad Responsable			02CD14 Alcaldía Tlalpan/Dirección General de Desarrollo Social			
Clasificación Funcional											
Finalidad	Desarrollo Social		Función	Protección Social		Subfunción	Otros Grupos Vulnerables		Actividad Institucional	Derechos Humanos de la Adolescencia y la Infancia	
RESULTADOS											
	Objetivos	Nombre del Indicador	Definición	Método de cálculo	Unidad de medida	Tipo-Dimensión-Frecuencia	Meta Anual			Medios de Verificación	Supuestos
							Indicador	Numerador	Denominador		
C6 Actividad 1	Capacitar a personas facilitadoras en materia de crianza positiva	Porcentaje de capacitaciones proporcionadas a personas facilitadoras de servicios	Mide las capacitaciones proporcionadas a los personas facilitadoras de servicios	(Número de capacitaciones a personas facilitadoras de servicios proporcionadas / Número de capacitaciones a personas facilitadoras de servicios	Porcentaje	Trimestral	100%	4	4	Informes del programa.	Las personas facilitadoras comprenden los temas a tratar.
C6 Actividad 2	Material lúdico impreso realizado por los facilitadores para uso en los talleres	Porcentaje de material lúdico impreso realizado para los talleres	Mide el porcentaje de material lúdico impreso realizado para los talleres	(Número de material lúdico impreso realizado para los talleres / Número de material lúdico impreso programadas para los talleres) * 100	Porcentaje	Trimestral	100%	45	45	Informe del programa	Los facilitadores crean material lúdico impreso para los talleres
Componente 7	Se realiza un diagnostico participativo sobre niñas, niños y adolescentes de la alcaldía Tlalpan, que en condición de orfandad presentan alguna discapacidad	Porcentaje del documento diagnóstico programado	Mide el porcentaje del documento diagnóstico programado	(Documento diagnóstico realizado /Documento Diagnóstico programado) * 100	Porcentaje	Trimestral	100%	1	1	Informe del programa	El documento diagnóstico es realizado
C7 Actividad 1	Capacitar a personas facilitadoras para realizar documento diagnóstico	Porcentaje de capacitaciones proporcionadas a personas facilitadoras de servicios	Mide las capacitaciones proporcionadas a los personas facilitadoras de servicios	(Número de capacitaciones a personas facilitadoras de servicios proporcionadas / Número de capacitaciones a personas facilitadoras de servicios programadas) *100	Porcentaje	Trimestral	100%	4	4	Informe del programa	Las personas facilitadoras son capacitadas

Matriz de Indicadores para Resultados

EJERCICIO FISCAL 2021

DATOS DEL PROGRAMA

Alineación Programa de Gobierno 2019- 2024		Eje 1: Igualdad y Derechos			Alineación al Objetivo del Desarrollo Sostenible			Reducción de las Desigualdades			
Programa presupuestario		S128			Unidad Responsable			02CD14 Alcaldía Tlalpan/Dirección General de Desarrollo Social			
Clasificación Funcional											
Finalidad	Desarrollo Social		Función	Protección Social		Subfunción	Otros Grupos Vulnerables		Actividad Institucional	Derechos Humanos de la Adolescencia y la Infancia	
RESULTADOS											
	Objetivos	Nombre del Indicador	Definición	Método de cálculo	Unidad de medida	Tipo-Dimensión-Frecuencia	Meta Anual			Medios de Verificación	Supuestos
							Indicador	Numerador	Denominador		
C7 Actividad 2	Se Investigan las condiciones de infraestructura de movilidad de niñas, niños y adolescentes con discapacidad	Porcentaje de la investigación programada	Mide el porcentaje de la investigación programada	$(\text{Investigación realizada} / \text{Investigación programada}) * 100$	Porcentaje	Trimestral	100%	1	1	Informe del programa	Las condiciones de infraestructura son investigadas



Matriz de Indicadores para Resultados

EJERCICIO FISCAL 2021

DATOS DEL PROGRAMA

Alineación Programa de Gobierno 2019- 2024		2 Ciudad sustentable			11 Ciudades y comunidades sostenibles						
Programa presupuestario		S133			Unidad Responsable		Alcaldía Tlalpan				
Clasificación Funcional											
Finalidad	2 Desarrollo Social		Función	2 Vivienda y Servicios a la Comunidad		Subfunción	2 Desarrollo Comunitario		Actividad Institucional	095 Uso y Aprovechamientos de Espacios Públicos	
RESULTADOS											
Nivel	Objetivos	Nombre del Indicador	Definición	Método de cálculo	Unidad de medida	Tipo-Dimensión-Frecuencia	Meta Anual			Medios de Verificación	Supuestos
							Indicador	Numerador	Denominador		
Fin	Contribuir a mejorar la imagen urbana en las colonias de las 5 zonas territoriales de la Alcaldía de Tlalpan, mediante la rehabilitación de espacios públicos	Índice de Desarrollo Social en Tlalpan	Es una medida ponderada que resume los nueve indicadores en un solo índice, con información referente a la vivienda, educación, bienes durables, teléfono y celular, internet, seguridad social, atención a la salud, energía y adecuación sanitaria.	Se utiliza el método de Necesidades Básicas Insatisfechas que forma parte del Método de Medición Integral de la Pobreza (método oficial de pobreza de la Ciudad de México), que permite medir las carencias de una población y caracterizar su pobreza. Los datos obtenidos para el IDS fueron calculados con base al Censo de Población y Vivienda 2020 del Instituto Nacional de Estadística y Geografía (INEGI).	Número índice 0 a 1	Estratégico - Eficacia - Quinquenal	0.83			Reporte del Índice de Desarrollo Social emitido por el Evaluador CDMX	Las condiciones sociales y económicas son adecuadas para el desarrollo social.
Propósito	Las personas que habitan en las colonias de las 5 zonas territoriales cuentan con espacios públicos rehabilitados	Porcentaje de personas que habitan en las colonias de las 5 zonas territoriales beneficiadas con espacios públicos rehabilitados	Mide el porcentaje de personas que habitan en las colonias de las 5 zonas territoriales, que son beneficiadas con espacios públicos rehabilitados, respecto al total de las personas que habitan en las colonias de las 5 zonas territoriales	(Número de habitantes en las colonias de las 5 zonas territoriales que fueron beneficiadas con espacios públicos rehabilitados / Número habitantes de las colonias de las 5 zonas territoriales) *100	Porcentaje	Estratégico - Eficacia - Anual	100%	699,298	699,928	Informes del programa	Las personas que habitan en las colonias de las 5 zonas territoriales aceptan la mejora de espacios.



Matriz de Indicadores para Resultados

EJERCICIO FISCAL 2021

DATOS DEL PROGRAMA

Componente 1	Apoyos económicos entregados a las personas beneficiarias facilitadoras de servicios, quienes realizan actividades de barrido, clareo y balizamiento en las colonias de las 5 zonas territoriales de la alcaldía.	Porcentaje de apoyos económicos entregados a las personas beneficiarias facilitadoras de servicios del programa	Mide el porcentaje de apoyos económicos entregados a las personas beneficiarias facilitadoras de servicios del programa	(Número de apoyos económicos entregados a las personas beneficiarias facilitadoras de servicios / Número de apoyos económicos programados)*100	Porcentaje	Gestión - Eficacia - Trimestral	100%	1,265	1,265	Padrón de beneficiarios	Los las personas beneficiarias facilitadoras acuden a recibir el apoyo económico.
C1 Actividad 1	Integración de los expedientes documentales de los las personas beneficiarias facilitadoras de servicios de conformidad con las reglas de operación	Porcentaje de expedientes documentales integrados de los las personas beneficiarias facilitadoras de servicios seleccionados	Mide el porcentaje de expedientes documentales integrados de los las personas beneficiarias facilitadoras de servicios del programa	(Número de expedientes documentales integrados de los las personas beneficiarias facilitadoras de servicios que recibieron apoyos económicos / Número de las personas beneficiarias facilitadoras de servicios seleccionados que recibieron apoyos económicos) *100	Porcentaje	Gestión - Eficacia - Trimestral	100%	130	130	Expedientes documentales	Los las personas beneficiarias facilitadoras de servicios seleccionados cuentan con su expediente documental integrado
Componente 2	Colonias con calles y vías secundarias limpiadas y liberadas de desechos	Porcentaje de colonias con calles y vías secundarias limpiadas y liberadas de desechos	Mide el porcentaje de colonias con calles y vías secundarias limpiadas y liberadas de desechos, respecto a las colonias programadas a limpiar y liberar de desechos	(Número de colonias con calles y vías secundarias limpiadas y liberadas de desechos / Número de colonias programadas a liberar sus calles y vías secundarias de desechos)*100	Porcentaje	Gestión - Eficacia - Trimestral	100%	178	178	Informes del programa	Que las personas no limpien sus calles
C2 Actividad 1	Podar pasto	Porcentaje de metros cuadrados de pasto podado	Mide el porcentaje de metros cuadrados de pasto podado, respecto a los metros cuadrados programados a podar	(Número de metros cuadrados de pasto podado / Número de metros cuadrados de pasto programados a podar)*100	Porcentaje	Gestión - Eficacia - Trimestral	100%	340,000	340,000	Informes del programa	Que exista pasto por podar
C2 Actividad 2	Podar árboles	Porcentaje de árboles podados	Mide el porcentaje de árboles podados, respecto a los árboles programados a podar	(Número de árboles podados / Número de árboles podados programados a podar)*100	Porcentaje	Gestión - Eficacia - Trimestral	100%	1,200	1,200	Informes del programa	Que no existan árboles por podar
C2 Actividad 3	Recoger basura vegetal	Porcentaje de basura vegetal	Mide el porcentaje de basura vegetal a recoger, respecto al porcentaje de basura vegetal programados a recoger	(Número de basura vegetal recogida / Número de basura vegetal programados a recoger)*100	Porcentaje	Gestión - Eficacia - Trimestral	100%	150,000	150,000	Informes del programa	Que no exista basura vegetal por recoger



Matriz de Indicadores para Resultados

EJERCICIO FISCAL 2021

DATOS DEL PROGRAMA

Componente 3	Pintura aplicada a muros, bardas, juegos infantiles, mobiliario urbano y balizamiento de guarniciones	Porcentaje de pintura aplicada en muros, bardas, juegos infantiles, mobiliario urbano, balizamiento en guarniciones	Mide el porcentaje de pintura a utilizar, respecto al porcentaje de pintura programados a utilizar	(Número de litros de pintura aplicada a muros, bardas, juegos infantiles, mobiliario urbano y balizamiento de guarniciones / Número de litros de pintura programada a aplicar a muros, bardas, juegos infantiles, mobiliario urbano y balizamiento de guarniciones)*100	Porcentaje	Gestión - Eficacia - Trimestral	100%	20,000	20,000	Informes del programa	Que existan espacios para pintar
C3 Actividad 1	Elaborar requisiciones para la compra de pintura y materiales	Porcentaje de requisiciones elaboradas para la compra de pintura y materiales	Se refiere a el mecanismo de elaboración de requisición para la compra de pintura y materiales	(Número de litros de pintura y materiales en requisición de compra a utilizar / Número de litros de pintura y materiales en requisición de compra	Porcentaje	Gestión - Eficacia - Trimestral	100%	3	3	Informes del programa	Que exista solicitudes de materiales y pintura
C3 Actividad 2	Cumplir rutas de supervisión	Porcentaje de rutas de supervisión a espacios públicos	Mide el cumplimiento de rutas de supervisión, respecto a las rutas de supervisión programadas	(Número de rutas de supervisión realizadas / Número de rutas de supervisión programadas)*100	Porcentaje	Gestión - Eficacia - Trimestral	100%	178	178	Informes del programa	Que existan espacios y rutas por supervisar
Componente 4	Basura retirada de la vía pública	Porcentaje de basura retirada de la vía pública	Mide el porcentaje de basura retirada de la vía pública, respecto a la basura estimada a retirar	(Número de toneladas de basura retirada de la vía pública / Número de toneladas de basura estimada por retirar)*100	Porcentaje	Gestión - Eficacia - Trimestral	100%	10,000	10,000	Informes del programa	Que exista basura por retirar en la vía pública
C4 Actividad 1	Programar los recorridos de barrido en colonias	Porcentaje de recorridos programados en colonias para la recolección de basura	Porcentaje de recorridos programados en colonias para la recolección de basura, respecto a los recorridos requeridos	(Número de recorridos programados en colonias para la recolección de basura / Número de recorridos requeridos para la recolección de basura)*100	Porcentaje	Gestión - Eficacia - Trimestral	100%	178	178	Informes del programa	Que existan recorridos para programar barrido en las colonias
Componente 5	Recolección de residuos de la construcción y la demolición	Porcentaje de residuos de la construcción y la demolición recolectados	Mide el porcentaje de residuos de la construcción y la demolición recolectados	(Número de toneladas de residuos de la construcción y la demolición recolectados / Número de toneladas residuos de la construcción y la demolición a recolectar)*100	Porcentaje	Gestión - Eficacia - Trimestral	100%	19,000	19,000	Informes del programa	Que existan residuos de la construcción y la demolición en la vía pública
C5 Actividad 1	Programar los recorridos de recolección en las colonias	Porcentaje de recorridos programados en colonias para la recolección de residuos de la construcción y la demolición	Mide el porcentaje de recorridos programados en colonias para la recolección de residuos de la construcción y la demolición, respecto a los recorridos requeridos	(Número de recorridos programados en colonias para la recolección de residuos de la construcción y la demolición / Número de recorridos requeridos para la recolección de residuos de la construcción y la demolición basura)*100	Porcentaje	Gestión - Eficacia - Trimestral	100%	300	300	Informes del programa	Que existan recorridos para programar barrido en las colonias



Matriz de Indicadores para Resultados

EJERCICIO FISCAL 2021

DATOS DEL PROGRAMA

Alineación Programa de Gobierno 2019- 2024						Alineación al Objetivo del Desarrollo Sostenible			3. Salud y Bienestar		
Programa presupuestario		S134			Unidad Responsable						
Clasificación Funcional											
Finalidad	2. Desarrollo Social		Función	1. Protección Ambiental		Subfunción	6. Otros de protección ambiental		Actividad Institucional	089. Regulación, protección y cuidado animal	
RESULTADOS											
Nivel	Resumen Narrativo	Nombre del Indicador	Fórmula	Tipo de indicador	Dimensión	Frecuencia de Medición	Meta Anual			Medios de Verificación	Supuestos
							Indicador	Numerador	Denominador		
Fin	Contribuir a la concientización de la tutela responsable de los animales de compañía y prevenir enfermedades zoonóticas mediante los servicios médico veterinarios y talleres gratuitos a los tutores de animales de compañía de la Alcaldía Tlalpan	Porcentaje de habitantes que son tutores de animales de compañía beneficiados		(Número de habitantes que son tutores de animales de compañía beneficiados / Número de habitantes que son tutores de animales de compañía de la Alcaldía) * 100	Porcentaje	Eficacia	Estratégico-eficacia-trimestral	Número de habitantes que son tutores de animales de compañía beneficiados	Número de habitantes que son tutores de animales de compañía de la Alcaldía	Registros del Programa	Los tutores de animales de compañía son responsables de su tutela en la Alcaldía de Tlalpan
Propósito	Los tutores de animales de compañía reciben talleres para la promoción de la tutela responsable y servicios médicos veterinarios gratuitos para sus animales de compañía, previniendo enfermedades zoonóticas.	Porcentaje de habitantes que son tutores de animales de compañía beneficiados y acceden a los servicios de la Clínica		(Número de servicios médicos veterinarios gratuitos y talleres de tutela responsable realizados / Número de servicios médicos veterinarios gratuitos y talleres de tutela responsable programados) * 100	Porcentaje	Eficacia	Estratégico-eficacia-trimestral	Número de servicios médicos veterinarios gratuitos y talleres de tutela responsable realizados	Número de servicios médicos veterinarios gratuitos y talleres de tutela responsable programados	Registros del Programa	Los tutores de animales de compañía cuentan con los recursos necesarios para que sus animales gocen de buena
Componente I	Apoyos económicos que se entregan a personas facilitadoras de servicios	Porcentaje de apoyos económicos que se entregan a personas facilitadoras de servicios	(Número de apoyos económicos entregados a las personas facilitadoras / Número de apoyos económicos programados a entregar a las personas facilitadoras seleccionadas)* 100	Gestión	Eficacia	Trimestral	100%	22	22	Padrón de personas beneficiarios facilitadores de servicios	Los beneficiarios facilitadores de servicios acuden por su apoyo económico

Matriz de Indicadores para Resultados

EJERCICIO FISCAL 2021

DATOS DEL PROGRAMA

Alineación Programa de Gobierno 2019- 2024				Alineación al Objetivo del Desarrollo Sostenible						3. Salud y Bienestar	
Programa presupuestario		S134		Unidad Responsable							
Componente II	Cirugías de esterilización en perros y gatos	Porcentaje de cirugías de esterilización otorgadas	(Número de cirugías de esterilización realizadas/Número de cirugías de esterilización programadas a realizar) * 100	Gestión	Eficacia	Trimestral	100%	4,500	4,500	Informes del Programa	Los ciudadanos solicitan el servicio de esterilización para sus perros y gatos
Componente III	Asesorías Médicas Veterinarias para perros y gatos	Porcentaje de asesorías médicas veterinarias otorgadas	(Número de asesorías médicas veterinarias otorgadas/Número de asesorías médicas veterinarias programadas) * 100	Gestión	Eficacia	Trimestral	100%	10,500	10,500	Informes del Programa	Los ciudadanos solicitan asesorías médicas veterinarias para sus perros y gatos
Componente IV	Cirugías Generales para perros y gatos	Porcentaje de cirugías generales realizadas	(Número de cirugías generales realizadas/Número de cirugías generales programadas a realizar) * 100	Gestión	Eficacia	Trimestral	100%	150	150	Informes del Programa	Los ciudadanos solicitan cirugías generales para sus perros y gatos
Componente V	Vacunación antirrábica para perros y gatos	Porcentaje de vacunas antirrábicas aplicadas	(Número de vacunas antirrábicas aplicadas/Número de vacunas antirrábicas programadas a aplicar) * 100	Gestión	Eficacia	Trimestral	100%	2,000	2,000	Informes del Programa	Los usuarios solicitan la aplicación de vacuna antirrábica en sus perros y gatos
Componente VI	Recepción voluntaria de perros y gatos	Porcentaje de perros y gatos recibidos voluntariamente	(Número de perros y gatos recibidos voluntariamente/Número de perros y gatos programados a recibir voluntariamente) * 100	Gestión	Eficacia	Trimestral	100%	350	350	Informes del Programa	Los usuarios solicitan entregar voluntariamente a sus perros y gatos
Componente VII	Desparasitación de perros y gatos	Porcentaje de desparasitaciones realizadas en perros y gatos	(Número de perros y gatos desparasitados /Número de perros y gatos programados para desparasitar) * 100	Gestión	Eficacia	Trimestral	100%	1,200	1,200	Informes del Programa	Los usuarios solicitan la desparasitación interna de sus perros y gatos

Matriz de Indicadores para Resultados

EJERCICIO FISCAL 2021

DATOS DEL PROGRAMA

Alineación Programa de Gobierno 2019- 2024						Alineación al Objetivo del Desarrollo Sostenible				3. Salud y Bienestar	
Programa presupuestario		S134		Unidad Responsable							
Componente VIII	Materiales pedagógicos realizados y difundidos en redes oficiales de la alcaldía	Porcentaje de materiales pedagógicos realizados y difundidos en redes oficiales de la alcaldía	(Número de materiales pedagógicos realizados y difundidos en redes oficiales de la alcaldía/Número de materiales pedagógicos programados a realizar y a difundir en redes sociales oficiales de la alcaldía) * 100	Gestión	Eficacia	Trimestral	100%	20	20	Informes del Programa	Los usuarios solicitan información y materiales pedagógicos relacionados con la tutela de animales de compañía.
Componente I. Actividad I	Recibir expedientes documentales de las personas beneficiarias facilitadoras de servicios	Porcentaje de expedientes documentales recibidos de las personas facilitadoras de servicios	(Número de expedientes documentales recibidos de las personas facilitadoras de servicios/Número de expedientes documentales programados a recibir por parte de personas facilitadoras de servicios) * 100	Gestión	Eficacia	Trimestral	100%	22	22	Informes del Programa	Las personas facilitadoras de servicios entregan sus expedientes
Componente II. Actividad I	Evaluar a los pacientes caninos y felinos antes de su cirugía de esterilización	Porcentaje de pacientes caninos y felinos evaluados antes de su cirugía de esterilización	(Número de pacientes caninos y felinos evaluados antes de su cirugía de esterilización/Número de pacientes caninos y felinos programados a evaluar antes de su cirugía de esterilización) * 100	Gestión	Eficacia	Trimestral	100%	4,500	4,500	Informes del Programa	Los usuarios traen a su perro o gato a evaluación antes de cirugía de esterilización
Componente III. Actividad I	Realizar examen físico general en perros y gatos	Porcentaje de perros y gatos a los que se realizan examen físicos generales	(Número de perros y gatos en los cuales se realizaron examen físicos generales/Número de perros y gatos programados a realizar exámenes físicos generales) * 100	Gestión	Eficacia	Trimestral	100%	10,500	10,500	Informes del Programa	Los usuarios permiten que se leve a cabo examen físico general en sus perros o gatos
Componente IV. Actividad I	Asesoría médica previa a cirugías generales para perros y gatos	Porcentaje de asesorías médicas previas a cirugías generales para perros y gatos	(Número de asesorías médicas previas a cirugías generales para perros y gatos realizadas/Número de asesorías médicas previas a cirugía programadas a realizar) * 100	Gestión	Eficacia	Trimestral	100%	150	150	Informes del Programa	Los usuarios solicitan la evaluación de sus perros y gatos previo a realizarse una cirugía general

Matriz de Indicadores para Resultados

EJERCICIO FISCAL 2021

DATOS DEL PROGRAMA

Alineación Programa de Gobierno 2019- 2024					Alineación al Objetivo del Desarrollo Sostenible					3. Salud y Bienestar	
Programa presupuestario		S134			Unidad Responsable						
Componente V. Actividad I	Recepción de vacuna antirrábica para perros y gatos	Porcentaje de vacuna antirrábica para perros y gatos recibida	(Número de vacunas antirrábicas para perros y gatos recibidas/Número de vacunas antirrábicas para perros y gatos programadas a recibir) * 100	Gestión	Eficacia	Trimestral	100%	2,000	2,000	Informes del Programa	Los servicios de salud pública de la CDMX garantizan que haya vacuna antirrábica en la institución
Componente VI. Actividad I	Evaluación de la condición de salud de perros y gatos que se recibirán de manera voluntaria	Porcentaje de evaluaciones de la condición de salud de perros y gatos que se recibirán de manera voluntaria	(Número de evaluaciones de la condición de salud de perros y gatos que se recibirán de manera voluntaria realizadas/Número de evaluaciones de la condición de salud de perros y gatos que se recibirán de manera voluntaria programadas a realizar) * 100	Gestión	Eficacia	Trimestral	100%	350	350	Informes del Programa	Los usuarios solicitan la de la evaluación de la condición de salud de sus perros y gatos para poder entregarlos voluntariamente
Componente VII. Actividad I	Asesoría médica previa a desparasitación para perros y gatos	Porcentaje de asesorías médicas previas a desparasitación de perros y gatos	(Número de asesorías médicas previas a desparasitación para perros y gatos realizadas/Número de asesorías médicas previas a desparasitación programadas a realizar) * 100	Gestión	Eficacia	Trimestral	100%	1,200	1,200	Informes del Programa	Los usuarios solicitan la asesoría médica previo a la desparasitación de sus perros y gatos para saber si lo necesitan
Componente VIII. Actividad I	Diagnóstico de tópicos centrales que se abordarán en los materiales pedagógicos	Porcentaje de diagnósticos referentes a los tópicos centrales que se abordarán en los materiales pedagógicos	(Número de diagnósticos referentes a los tópicos centrales que se abordarán en los materiales pedagógicos realizados/Número de diagnósticos referentes a los tópicos centrales que se abordarán en los materiales pedagógicos programados a realizar) * 100	Gestión	Eficacia	Trimestral	100%	4	4	Informes del Programa	Los usuarios deciden participar en los instrumentos y encuestas elaborados a nivel institucional



Matriz de Indicadores para Resultados

EJERCICIO FISCAL 2021

DATOS DEL PROGRAMA

Alineación Programa de Gobierno 2019- 2024		Eje 1 Igualdad y Derechos, Sub eje 4 Derecho a la Vivienda, Subsub eje 3 Apoyo a Unidades Habitacionales		Alineación al Objetivo del Desarrollo Sostenible			11 Ciudades y Comunidades Sostenibles				
Programa presupuestario		S135 Unidad-ES Tlalpan		Unidad Responsable		ALCALDÍA TLALPAN					
Clasificación Funcional											
Finalidad	2 Desarrollo Social	Función	2 Vivienda y Servicios a la Comunidad	Subfunción	2 Desarrollo Comunitario	Actividad Institucional	031 Acciones para el Mejoramiento de Vivienda				
RESULTADOS											
Nivel	Objetivos	Nombre del Indicador	Definición	Método de cálculo	Unidad de medida	Tipo-Dimensión-Frecuencia	Meta Anual			Medios de Verificación	Supuestos
							Indicador	Numerador	Denominador		
Fin	Contribuir a la solución de conflictos y mejoramiento del entorno mediante acompañamiento, asesoría, concertación y canalización de las solicitudes y demandas ciudadanas	Índice de Desarrollo Social en Tlalpan	Es una medida ponderada que resume los nueve indicadores en un solo índice, con información referente a la vivienda, educación, bienes durables, teléfono y celular, internet, seguridad social, atención a la salud, energía y adecuación sanitaria.	Se utiliza el método de Necesidades Básicas Insatisfechas que forma parte del Método de Medición Integral de la Pobreza (método oficial de pobreza de la Ciudad de México), que permite medir las carencias de una población y caracterizar su pobreza. Los datos obtenidos para el IDS fueron calculados con base al Censo de Población y Vivienda 2020 del Instituto Nacional de Estadística y Geografía (INEGI).	Número índice 0 a 1	Estratégico - Eficacia - Quinquenal	0.83			Reporte del Índice de Desarrollo Social emitido por el Evalúa CDMX	Las condiciones sociales y económicas son adecuadas para el desarrollo social.
Propósito	Unidades habitacionales que lo soliciten, son intervenidas para mejorar su entorno físico.	Porcentaje de unidades habitacionales que mejoraron su entorno físico con el apoyo recibido	Mide el porcentaje de unidades habitacionales que mejoraron su entorno físico.	(Número de unidades habitacionales y conjuntos de interés social apoyadas / Número de unidades y conjuntos de interés social programadas)*100	Porcentaje	Estratégico - Eficacia - Anual	100.00	20.00	20.00	Padrón de beneficiarios	Las y los representantes de las unidades habitacionales y conjuntos de interés social se interesan en participar en el programa.
Componente1	Campañas de difusión del programa realizadas.	Porcentaje de campañas de difusión realizadas a las unidades habitacionales y conjuntos de interés social.	Mide el porcentaje de campañas de difusión realizadas a unidades habitacionales y conjuntos de interés social.	(Número de campañas de difusión a unidades habitacionales y conjuntos de interés social realizadas / Número de campañas de difusión a unidades habitacionales y conjuntos de interés social programadas)*100	Porcentaje	Gestión - Eficacia - Anual	100.00	5.00	5.00	Trípticos informativos, lonas.	Las y los habitantes de las unidades habitacionales y conjuntos de interés social permiten el ingreso para la difusión del programa.

Matriz de Indicadores para Resultados

EJERCICIO FISCAL 2021

DATOS DEL PROGRAMA

Alineación Programa de Gobierno 2019- 2024		Eje 1 Igualdad y Derechos, Sub eje 4 Derecho a la Vivienda, Subsub eje 3 Apoyo a Unidades Habitacionales			Alineación al Objetivo del Desarrollo Sostenible				11 Ciudades y Comunidades Sostenibles		
Programa presupuestario		S135 Unidad-ES Tlalpan			Unidad Responsable	ALCALDÍA TLALPAN					
C1 Actividad 1	Acordar visitas con administradores de las unidades habitacionales	Porcentaje de visitas realizadas a las unidades habitacionales interesadas en el programa.	Mide el porcentaje de visitas realizadas a unidades habitacionales y conjuntos de interés social.	(Número de visitas realizadas / Número de visitas programadas)*100	Porcentaje	Gestión - Eficacia - Anual	100.00	20.00	20.00	Ficha de visita.	Las unidades habitacionales y conjuntos de interés social brindan las facilidades para llevar a cabo las visitas.
C1 Actividad 2	Cumplir con las rutas para las visitas a unidades habitacionales y conjuntos de interés social.	Porcentaje de cumplimiento de las rutas de visitas a unidades habitacionales y conjuntos de interés social.	Mide el porcentaje de cumplimiento de las rutas de visitas a unidades habitacionales y conjuntos de interés social, respecto a las programadas.	(Número de rutas de visitas a unidades habitacionales y conjuntos de interés social realizadas / Número de rutas de visitas a unidades habitacionales y conjuntos de interés social programadas)*100	Porcentaje	Gestión - Eficacia - Anual	100.00	20.00	20.00	Mapa territorial. Ficha de rutas de recorrido.	Las unidades habitacionales y conjuntos de interés social brindan las facilidades para llevar a cabo las visitas.
Componente 2	Otorgar 20 apoyos a representantes de las unidades habitacionales y conjuntos habitacionales de interés social para realizar trabajos de mantenimiento menor y rehabilitación del entorno físico.	Porcentaje de apoyos económicos entregados a las unidades y conjuntos habitacionales de la Alcaldía de Tlalpan.	Mide el porcentaje de avance en la entrega de los apoyos económicos a las unidades habitacionales y conjuntos habitacionales de interés social	(Número de apoyos económicos entregados a las unidades habitacionales y conjuntos habitacionales de interés social / Número de apoyos económicos programados a entregar a las unidades habitacionales y conjuntos habitacionales de interés social)*100	Porcentaje	Gestión - Eficacia - Anual	100.00	20.00	20.00	Padrón de beneficiarios	Las y los representantes de las unidades habitacionales y conjuntos de interés social acuden a recibir el apoyo económico.
C2 Actividad 1	Atender solicitudes de apoyos del programa.	Porcentaje de solicitudes por parte de las unidades habitacionales y conjuntos de interés social para recibir el apoyo económico atendidas	Mide el porcentaje de solicitudes de apoyo del programa atendidas, respecto a las recibidas.	(Número de solicitudes de apoyo del programa atendidas / Número de solicitudes recibidas)*100	Porcentaje	Gestión - Eficacia - Anual	100.00	20.00	20.00	Informes del programa	Las y los representantes de las unidades habitacionales y conjuntos de interés social acuden a entregar sus solicitudes.
C2 Actividad 2	Integración de expedientes de beneficiarios.	Porcentaje de expedientes integrados de las unidades habitacionales y conjuntos de interés social que reciben el apoyo.	Mide el porcentaje de expedientes de las unidades habitacionales y conjuntos de interés social que reciben el apoyo económico.	(Número de expedientes de beneficiarios integrados/Número de expedientes de beneficiarios programados)*100	Porcentaje	Gestión - Eficacia - Anual	100.00	20.00	20.00	Padrón de beneficiarios	Las y los representantes de las unidades habitacionales y conjuntos de interés social acuden a entregar los documentos solicitados.



Matriz de Indicadores para Resultados

EJERCICIO FISCAL 2021

DATOS DEL PROGRAMA

Alineación Programa de Gobierno 2019- 2024		Eje: 3 Más y mejor movilidad. Sub Eje:3 Proteger. Sub Sub Eje: 2 Política de la seguridad vial orientada al cambio de conducta.			Alineación al Objetivo del Desarrollo Sostenible			11 Ciudades y comunidades sostenibles			
Programa presupuestario		S136 "Jóvenes Cultivando la Movilidad"			Unidad Responsable		Secretaría de Administración y Finanzas				
Clasificación Funcional											
Finalidad	2 Desarrollo Social	Función	2 Vivienda y Servicio a la Comunidad.	Subfunción	6 Servicios Comunes	Actividad Institucional	108 Seguridad, Control del Tránsito Vehicular y Cultura Vial.				
RESULTADOS											
Nivel	Objetivos	Nombre del Indicador	Definición	Método de cálculo	Unidad de medida	Tipo-Dimensión-Frecuencia	Meta Anual			Medios de Verificación	Supuestos
							Indicador	Numerador	Denominador		
Fin	Contribuir a mejorar el flujo vehicular y peatonal en intersecciones viales, mediante acciones de apoyo vial a peatones, ciclistas, usuarios de transporte público y privado.	Porcentaje de personas beneficiadas con el programa social.	Mide el porcentaje de personas beneficiadas con el programa social respecto a la población que habita en las colonias donde se encuentran las intersecciones seleccionadas.	(Número de personas beneficiadas con el programa social / Número de la población que habita en las colonias de las intersecciones seleccionadas) * 100	Porcentaje	Estratégico Eficacia Anual	87%	53,006	60,651	Informes del Programa, a cargo de la Dirección de Seguridad Ciudadana	Los usuarios vehiculares y peatones respetan y acatan las indicaciones de las personas facilitadoras de los servicios viales.
Propósito	La población que transita por las intersecciones intervenidas, recibe apoyo vial y mejora sus condiciones de movilidad.	Porcentaje de personas encuestadas que consideran que mejoró la movilidad.	Mide el porcentaje de personas encuestadas que consideran que se mejoró la movilidad en las intersecciones en relación al total de la población encuestada.	(Número de personas que consideran que mejoró la movilidad / Número de personas encuestadas) * 100	Porcentaje	Estratégico Eficacia Anual	100%	600	600	Informe de las encuestas de satisfacción emitido por la Dirección de Seguridad Ciudadana.	Los usuarios consideran que se mejoró la movilidad en las intersecciones.
Componente 1	Intervenciones realizadas en intersecciones conflictivas.	Intervenciones realizadas en intersecciones viales conflictivas de la Alcaldía Tlalpan.	Mide el porcentaje de las intersecciones atendidas por el programa social respecto al total de intersecciones seleccionadas y establecidas en las reglas de operación.	(Número de intersecciones intervenidas / Número de intersecciones programadas) * 100	Porcentaje	Gestión Eficacia Trimestral	100%	6	6	Informes trimestrales emitidos por la J.U.D. de Seguridad Ciudadana y Tránsito.	Las condiciones climáticas y sanitarias permiten que las intersecciones sean atendidas.

Matriz de Indicadores para Resultados

EJERCICIO FISCAL 2021

DATOS DEL PROGRAMA

Alineación Programa de Gobierno 2019- 2024		Eje: 3 Más y mejor movilidad. Sub Eje:3 Proteger. Sub Sub Eje: 2 Política de la seguridad vial orientada al cambio de conducta.			Alineación al Objetivo del Desarrollo Sostenible				11 Ciudades y comunidades sostenibles		
Programa presupuestario		S136 " Jóvenes Cultivando la Movilidad"			Unidad Responsable		Secretaría de Administración y Finanzas				
C1 Actividad 2	Entregar de paquetes de seguridad vial.	Porcentaje de paquetes de seguridad vial entregados.	Mide el número de paquetes de seguridad vial entregados a los facilitadores de servicio en relación a los paquetes de seguridad vial recibidos por la J.U.D. de Seguridad Ciudadana y Tránsito.	(Número de paquetes de seguridad vial entregados / Número de paquetes de seguridad vial recibidos) * 100	Porcentaje	Gestión Eficacia Anual	100%	29	29	Recibo de material para desarrollo de actividades.	Los facilitadores de servicio acuden a recibir sus paquetes viales.
C1 Actividad 1	Solicitar paquetes de seguridad vial.	Porcentaje de paquetes de seguridad vial solicitados.	Mide el número de paquetes de seguridad vial solicitados respecto al número de paquetes de seguridad vial requeridos al área correspondiente.	(Número de paquetes de seguridad vial solicitados / Número de paquetes de seguridad vial requeridos) * 100	Porcentaje	Gestión Eficacia Anual	100%	29	29	Requisiciones del material.	Existen proveedores del material requerido.
Componente 2	Encuestas de satisfacción aplicadas.	Porcentaje de encuestas aplicadas.	Mide el número de encuestas aplicadas en las intersecciones en relación al número de encuestas programadas para el ejercicio 2021.	(Número de encuestas aplicadas / Número de encuestas programadas) * 100	Porcentaje	Gestión Eficacia Anual	100%	600	600	Encuestas de satisfacción.	Las condiciones climáticas permiten realizar las encuestas.
C2 Actividad 2	Solicitar material para realizar las encuestas.	Porcentaje de material solicitado.	Mide el número de paquetes para realizar encuestas solicitados al área correspondiente respecto al número de paquetes de seguridad vial requeridos por la J.U.D. de Seguridad Ciudadana y Tránsito.	(Número de material solicitado / Número de material requerido) * 100	Porcentaje	Gestión Eficacia Anual	100%	6	6	Requisiciones del material.	Existen proveedores del material requerido.
C2 Actividad 1	Formular preguntas para determinar la funcionalidad del programa social.	Porcentaje de preguntas seleccionadas.	Mide el número de preguntas seleccionadas respecto al número de preguntas propuestas por la J.U.D de Seguridad Ciudadana y Tránsito.	(Número de preguntas seleccionadas / Número de preguntas propuestas) * 100	Porcentaje	Gestión Eficacia Anual	60%	6	10	Encuestas de satisfacción.	Existen preguntas adecuadas para el contexto requerido.
Componente 3	Estudios de campo (aforos peatonales y vehiculares) realizados.	Porcentaje de estudios de campo realizados.	Mide la cantidad de estudios realizados en el ejercicio 2021 respecto al número de estudios programados por la J.U.D. de Seguridad Ciudadana y Tránsito.	(Número de estudios de campo realizados / Número de estudios de campo programados) * 100	Porcentaje	Gestión Eficacia Trimestral	100%	12	12	Estudios de campo.	Las condiciones climáticas permiten la realización de los estudios.
C3 Actividad 2	Solicitar paquetes para aforar.	Porcentaje de paquetes para aforar solicitados.	Mide el número de paquetes para aforar solicitados respecto al número de paquetes para aforar requeridos al área correspondiente.	(Número de paquetes para aforar solicitados / Número de paquetes para aforar requeridos) * 100	Porcentaje	Gestión Eficacia Anual	100%	29	29	Requisiciones del material.	Existen proveedores del material requerido.

Matriz de Indicadores para Resultados

EJERCICIO FISCAL 2021

DATOS DEL PROGRAMA

Alineación Programa de Gobierno 2019- 2024		Eje: 3 Más y mejor movilidad. Sub Eje:3 Proteger. Sub Sub Eje: 2 Política de la seguridad vial orientada al cambio de conducta.			Alineación al Objetivo del Desarrollo Sostenible				11 Ciudades y comunidades sostenibles		
Programa presupuestario		S136 " Jóvenes Cultivando la Movilidad"			Unidad Responsable		Secretaría de Administración y Finanzas				
C3 Actividad 1	Capacitar a los facilitadores de servicio en materia de estudios de tránsito.	Porcentaje de facilitadores de servicio capacitados.	Mide el número de facilitadores capacitados en materia de estudios de tránsito respecto al número total de los facilitadores de servicio.	(Número de facilitadores de servicio capacitados en materia de estudios de tránsito / Número total de facilitadores de servicio) * 100	Porcentaje	Gestión Eficacia Trimestral	100%	29	29	Lista de asistencia.	Los facilitadores de servicio acuden a la capacitación.
Componente 4	Capacitación otorgada a facilitadores de servicio.	Porcentaje de monitores capacitados.	Mide el número de monitores viales aceptados para formar parte del programa social respecto al número de monitores seleccionados y capacitados que cumplen con los requisitos de acceso.	(Número de monitores viales aceptados / Número total de monitores seleccionados y capacitados) * 100	Porcentaje	Gestión Eficacia Anual	100%	29	29	Lista de asistencia.	Los facilitadores de servicio acuden a la capacitación.
C4 Actividad 2	Integrar expedientes documentales de los facilitadores de servicio, de conformidad con las Reglas de Operación.	Porcentaje de expedientes documentales integrados de los facilitadores de servicio seleccionados.	Mide el número de expedientes documentales integrados por la J.U.D de Seguridad Ciudadana y Tránsito respecto al número de facilitadores que cumplen con los requisitos de acceso y documentación completa.	(Número de expedientes documentales integrados de los facilitadores de servicio / Número de facilitadores de servicio seleccionados) * 100	Porcentaje	Gestión Eficiencia Anual	100%	29	29	Expedientes documentales.	Los facilitadores de servicio entregan la documentación completa.
C4 Actividad 1	Enviar a publicar la convocatoria para formar parte del programa como persona facilitadora	Porcentaje de envíos a publicación de la convocatoria para formar parte del programa como persona facilitadora	Mide el porcentaje de envíos para publicación de la convocatoria para formar parte del programa como persona facilitadora	(Envío realizado a publicación de la convocatoria para formar parte del programa como persona facilitadora / Envío programado para publicación de la convocatoria para formar parte del programa como persona facilitadora)*100	Porcentaje	Gestión Eficacia Anual	100%	1	1	Gaceta Oficial de la CDMX.	La convocatoria se publica sin retrasos.

Matriz de Indicadores para Resultados

EJERCICIO FISCAL 2021

DATOS DEL PROGRAMA

Alineación Programa de Gobierno 2019- 2024		Eje 4: Ciudad de México, capital cultural de America Latina		Alineación al Objetivo del Desarrollo Sostenible			Ciudades y comunidades sostenibles	
Programa presupuestario		Cultivando Comunidad con la Participación Ciudadana		Unidad Responsable		02CD14 Alcaldía Tlalpan		
Clasificación Funcional								
Finalidad	2. Desarrollo Social	Función	2. Vivienda y servicios a la comunidad	Subfunción	2. Desarrollo Comunitario	Actividad Institucional	055 Participación Ciudadana	

RESULTADOS

Nivel	Objetivos	Nombre del Indicador	Definición	Método de cálculo	Unidad de medida	Tipo-Dimensión-Frecuencia	Meta Anual			Medios de Verificación	Supuestos
							Indicador	Numerador	Denominador		
Fin	Contribuir a la solución de conflictos y mejoramiento del entorno mediante acompañamiento, asesoría, concertación y canalización de las solicitudes y demandas ciudadanas	Índice de Desarrollo Social en Tlalpan	Es una medida ponderada que resume los nueve indicadores en un solo índice, con información referente a la vivienda, educación, bienes durables, teléfono y celular, internet, seguridad social, atención a la salud, energía y adecuación sanitaria.	Se utiliza el método de Necesidades Básicas Insatisfechas que forma parte del Método de Medición Integral de la Pobreza (método oficial de pobreza de la Ciudad de México), que permite medir las carencias de una población y caracterizar su pobreza. Los datos obtenidos para el IDS fueron calculados con base al Censo de Población y Vivienda 2020 del Instituto Nacional de Estadística y Geográfica (INEGI).	Número índice 0 a 1	Estratégico - Eficacia - Quinquenal	0.83			Reporte del Índice de Desarrollo Social emitido por el Evalúa CDMX	Las condiciones sociales y económicas son adecuadas para el desarrollo social.

Matriz de Indicadores para Resultados

EJERCICIO FISCAL 2021

DATOS DEL PROGRAMA

Alineación Programa de Gobierno 2019- 2024		Eje 4: Ciudad de México, capital cultural de América Latina		Alineación al Objetivo del Desarrollo Sostenible			Ciudades y comunidades sostenibles
Programa presupuestario		Cultivando Comunidad con la Participación Ciudadana		Unidad Responsable	02CD14 Alcaldía Tlalpan		
Clasificación Funcional							
Finalidad	2. Desarrollo Social	Función	2. Vivienda y servicios a la comunidad	Subfunción	2. Desarrollo Comunitario	Actividad Institucional	055 Participación Ciudadana

RESULTADOS

Nivel	Objetivos	Nombre del Indicador	Definición	Método de cálculo	Unidad de medida	Tipo-Dimensión-Frecuencia	Meta Anual			Medios de Verificación	Supuestos
							Indicador	Numerador	Denominador		
Propósito	Prestar servicios de solución de conflictos y mejoramiento del entorno a la población.	Porcentaje de solución de conflictos y mejoramiento del entorno a la población.	Mide los servicios de solución de conflictos y mejoramiento del entorno a la población.	(Intervenciones para la solución de conflictos y mejoras del entorno atendidas / Intervenciones para la solución de conflictos y mejoras del entorno programadas)*100	Porcentaje	Estratégico - Eficacia - Anual	100%	120	120	Informes del programa.	Las y los ciudadanos solicitan la atención y concertación ante un conflicto vecinal

Matriz de Indicadores para Resultados

EJERCICIO FISCAL 2021

DATOS DEL PROGRAMA

Alineación Programa de Gobierno 2019- 2024	Eje 4: Ciudad de México, capital cultural de America Latina	Alineación al Objetivo del Desarrollo Sostenible	Ciudades y comunidades sostenibles
--------------------------------------------	-------------------------------------------------------------	--------------------------------------------------	------------------------------------

Programa presupuestario	Cultivando Comunidad con la Participación Ciudadana	Unidad Responsable	02CD14 Alcaldía Tlalpan
-------------------------	-----------------------------------------------------	--------------------	-------------------------

Clasificación Funcional

Finalidad	2. Desarrollo Social	Función	2. Vivienda y servicios a la comunidad	Subfunción	2. Desarrollo Comunitario	Actividad Institucional	055 Participación Ciudadana
-----------	----------------------	---------	----------------------------------------	------------	---------------------------	-------------------------	-----------------------------

RESULTADOS

Nivel	Objetivos	Nombre del Indicador	Definición	Método de cálculo	Unidad de medida	Tipo-Dimensión-Frecuencia	Meta Anual			Medios de Verificación	Supuestos
							Indicador	Numerador	Denominador		
Componente 1	Apoyos económicos entregados a personas facilitadoras quienes coordinan y ejecutan actividades en materia de participación ciudadana.	Porcentaje de apoyos económicos entregados a personas facilitadoras	Mide el porcentaje de avance en la entrega de los apoyos económicos a las y los personas facilitadoras.	(Número de apoyos económicos entregados a las personas facilitadoras / Número de apoyos económicos programados a entregar a las personas facilitadoras seleccionadas)*100	Porcentaje	Gestión - Eficacia - Trimestral	100%	176	176	Padrón de personas facilitadoras del programa.	Las y los personas facilitadoras acuden por su apoyo.
C1 Actividad 2	Recibir expedientes documentales de las personas facilitadoras	Porcentaje de expedientes documentales recibidos de las personas facilitadoras	Mide el porcentaje de expedientes recibidos respecto a los programados por recibir.	(Número de expedientes documentales recibidos de las personas facilitadoras / Número de expedientes programados a recibir por parte de personas facilitadoras)*100	Porcentaje	Gestión - Eficacia - Trimestral	100%	176	176	Informes del programa.	Las personas facilitadoras entregan los expedientes.
C1 Actividad 1	Recibir solicitudes de ingreso de la población para formar parte del programa social	Porcentaje de solicitudes de ingreso como persona facilitadora	Mide la proporción de personas que fueron aceptadas como personas facilitadoras del programa, respecto a las que se postularon para serlo.	(Número de solicitudes de ingreso como persona facilitadora aceptadas / Número de solicitudes de ingreso como persona facilitadora esperadas)* 100	Porcentaje	Gestión - Eficacia - Trimestral	73%	176	240	Informes del programa.	Las y los aspirantes a persona facilitadora del programa entregan su documentación de forma correcta.

Matriz de Indicadores para Resultados

EJERCICIO FISCAL 2021

DATOS DEL PROGRAMA

Alineación Programa de Gobierno 2019- 2024		Eje 4:Ciudad de México, capital cultural de America Latina		Alineación al Objetivo del Desarrollo Sostenible			Ciudades y comunidades sostenibles
Programa presupuestario		Cultivando Comunidad con la Participación Ciudadana		Unidad Responsable	02CD14 Alcaldía Tlalpan		
Clasificación Funcional							
Finalidad	2. Desarrollo Social	Función	2. Vivienda y servicios a la comunidad	Subfunción	2. Desarrollo Comunitario	Actividad Institucional	055 Participación Ciudadana

RESULTADOS

Nivel	Objetivos	Nombre del Indicador	Definición	Método de cálculo	Unidad de medida	Tipo-Dimensión-Frecuencia	Meta Anual			Medios de Verificación	Supuestos
							Indicador	Numerador	Denominador		
Componente 2	Orientaciones otorgadas en materia de colaboración, vinculación, concertación y participación ciudadana.	Porcentaje de orientaciones otorgadas	Mide las orientaciones que son otorgadas a la población en materia de colaboración, vinculación, concertación y participación ciudadana, respecto a las programadas	(Número de orientaciones otorgadas por las personas facilitadoras de servicios en la Alcaldía Tlalpan / Número de orientaciones programadas por los personas facilitadoras de servicios en la Alcaldía Tlalpan)*100	Porcentaje	Gestión - Eficacia - Trimestral	91%	6,000	6,600	Informes del programa.	Las y los ciudadanos solicitan orientación.
C2 Actividad 2	Visitar colonias en compañía de vecinas y vecinos, así como de Comisiones de Participación Comunitaria	Porcentaje de visitas a colonias en compañía de vecinas y vecinos así como de Comisiones de Participación Comunitaria	Mide las visitas realizadas a las colonias en acompañamiento a vecinas y vecinos así como de Comisiones de Participación Comunitaria	(Número de visitas realizadas en acompañamiento de vecinas y vecinos así como de Comisiones de Participación Comunitaria en las colonias de la Alcaldía / Número de visitas programadas en acompañamiento de vecinas y vecinos así como de Comisiones de Participación Comunitaria en las colonias de la Alcaldía) * 100	Porcentaje	Gestión - Eficacia - Trimestral	100%	188	188	Informes del programa.	Las vecinas y vecinos así como las Comisiones de Participación Comunitaria acuden a las visitas

Matriz de Indicadores para Resultados

EJERCICIO FISCAL 2021

DATOS DEL PROGRAMA

Alineación Programa de Gobierno 2019- 2024		Eje 4:Ciudad de México, capital cultural de America Latina		Alineación al Objetivo del Desarrollo Sostenible			Ciudades y comunidades sostenibles
Programa presupuestario		Cultivando Comunidad con la Participación Ciudadana		Unidad Responsable	02CD14 Alcaldía Tlalpan		
Clasificación Funcional							
Finalidad	2. Desarrollo Social	Función	2. Vivienda y servicios a la comunidad	Subfunción	2. Desarrollo Comunitario	Actividad Institucional	055 Participación Ciudadana

RESULTADOS

Nivel	Objetivos	Nombre del Indicador	Definición	Método de cálculo	Unidad de medida	Tipo-Dimensión-Frecuencia	Meta Anual			Medios de Verificación	Supuestos
							Indicador	Numerador	Denominador		
C2 Actividad 1	Realizar recorridos en colonias, barrios y pueblos.	Porcentaje de recorridos realizados	Mide los recorridos que se realizan en las colonias, barrios y pueblos originarios de la Alcaldía Tlalpan	(Número de recorridos realizados en la demarcación de Tlalpan / Número de recorridos programados realizar en la demarcación Tlalpan)*100	Porcentaje	Gestión - Eficacia - Trimestral	100%	1,200	1,200	Informes del programa.	Las y los ciudadanos participan con las autoridades de la Alcaldía en los recorridos.
Componente 3	Diagnósticos levantados en colonias, barrios y pueblos.	Porcentaje de diagnósticos levantados en las colonias, barrios y pueblos.	Mide los diagnosticos de necesidades levantados en las colonias, barrios y pueblos.	(Número de diagnosticos levantados en la Alcaldía de Tlalpan / Número de diagnosticos programados levantar) * 100	Porcentaje	Gestión - Eficacia - Trimestral	100%	188	188	Informes del programa.	Las y los ciudadanos expresan las necesidades que presentan.
C3 Actividad 2	Cumplir con las rutas de visitas para el levantamiento de diagnósticos en las colonias de la Alcaldía	Porcentaje de rutas de visitas realizadas para el levantamiento de diagnósticos en las colonias de la Alcaldía	Mide el porcentaje de visitas realizadas para el levantamiento de diagnósticos en las colonias de la Alcaldía	(Número de visitas realizadas para el levantamiento de diagnósticos en las colonias de la Alcaldía / Número de visitas programadas para el levantamiento de diagnósticos en las colonias de la Alcaldía) * 100	Porcentaje	Gestión - Eficacia - Trimestral	100%	188	188	Informes del programa.	Las y los ciudadanos permiten que se realicen las visitas para el levantamiento de diagnósticos en las colonias de la Alcaldía

Matriz de Indicadores para Resultados

EJERCICIO FISCAL 2021

DATOS DEL PROGRAMA

Alineación Programa de Gobierno 2019- 2024		Eje 4:Ciudad de México, capital cultural de America Latina		Alineación al Objetivo del Desarrollo Sostenible			Ciudades y comunidades sostenibles
Programa presupuestario		Cultivando Comunidad con la Participación Ciudadana		Unidad Responsable	02CD14 Alcaldía Tlalpan		
Clasificación Funcional							
Finalidad	2. Desarrollo Social	Función	2. Vivienda y servicios a la comunidad	Subfunción	2. Desarrollo Comunitario	Actividad Institucional	055 Participación Ciudadana

RESULTADOS

Nivel	Objetivos	Nombre del Indicador	Definición	Método de cálculo	Unidad de medida	Tipo-Dimensión-Frecuencia	Meta Anual			Medios de Verificación	Supuestos
							Indicador	Numerador	Denominador		
C3 Actividad 1	Capacitar a personas facilitadoras para el adecuado levantamiento de diagnósticos	Porcentaje de capacitaciones proporcionadas a personas facilitadoras de servicios	Mide las capacitaciones proporcionadas a los personas facilitadoras de servicios	(Número de capacitaciones a personas facilitadoras de servicios proporcionadas / Número de capacitaciones a personas facilitadoras de servicios programadas) *100	Porcentaje	Gestión - Eficacia - Trimestral	100%	4	4	Informes del programa.	Las personas facilitadoras comprenden los temas a tratar.



Matriz de Indicadores para Resultados

EJERCICIO FISCAL 2021

DATOS DEL PROGRAMA

Alineación Programa de Gobierno 2019- 2024		1 igualdad y derecho 3 Derecho a la Cultura Física y la práctica del deporte 1 Promoción del deporte comunitario			Alineación al Objetivo del Desarrollo Sostenible			3-salud y bienestar			
Programa presupuestario		S138 CULTIVANDO ACTIVIDADES DEPORTIVAS			Unidad Responsable		Alcaldía Tlalpan				
Clasificación Funcional											
Finalidad	2 Desarrollo Social		Función	4 Recreación, cultura y otras manifestaciones sociales		Subfunción	1 Deporte y recreación		Actividad Institucional	46 Impulso y fomento a la cultura física y el deporte	
RESULTADOS											
Nivel	Objetivos	Nombre del Indicador	Definición	Método de cálculo	Unidad de medida	Tipo-Dimensión-Frecuencia	Meta Anual			Medios de Verificación	Supuestos
							Indicador	Numerador	Denominador		
Fin	Promover la participación de los habitantes y el Desarrollo Social de la población de la Alcaldía de Tlalpan mediante actividades deportivas en diferentes disciplinas; fomentando la cultura del deporte.	Índice de Desarrollo Social	Es una medida ponderada que resume los nueve indicadores en un solo índice, con información referente a la vivienda, educación, bienes durables, teléfono y celular, internet, seguridad social, atención a la salud, energía y adecuación sanitaria.	Se utiliza el método de Necesidades Básicas Insatisfechas que forma parte del Método de Medición Integral de la Pobreza (método oficial de pobreza de la Ciudad de México), que permite medir las carencias de una población y caracterizar su pobreza. Los datos obtenidos para el IDS fueron calculados con base al Censo de Población y Vivienda 2020 del Instituto Nacional de Estadística y Geográfica (INEGI).	número índice	Estratégico-eficacia-trimestral	0.83			Reporte del Índice de Desarrollo Social emitido por el Evalúa CDMX	
Propósito	Las niñas, niños, adolescentes, adultos y adultos mayores que residen en la Alcaldía Tlalpan reciben actividades deportivas en diferentes disciplinas; fomentando la cultura del deporte.	Habitantes de la Alcaldía Tlalpan que realizan actividades físicas y deportivas	Número de habitantes que realizan actividades deportivas en un rango de edad de 6 a 95 años en la alcaldía Tlalpan	Número de personas de 6 a 95 años que realizan actividad física o deportiva / Número de personas de 6 a 95 que habitan en la Alcaldía Tlalpan	Tasa	Estratégico-eficacia-trimestral	50 000			Información basada en la encuesta Intercensal 2015 del Instituto Nacional de Estadística, Geografía e Informática INEGI	Los habitantes de la Alcaldía Tlalpan asisten a las actividades impartidas por el programa
Componente	C1. Atenciones brindadas con actividades físicas y deportivas	Porcentaje de atenciones brindadas en las actividades físicas y deportivas	Mide el número de las atenciones brindadas con actividades físicas y deportivas, respecto a las programadas	(Número de atenciones brindadas en las actividades físicas y deportivas/número de atenciones programadas)*100	porcentaje	Gestión-Eficacia-Trimestral	100%	200,000.00	200,000.00	Informe trimestral de actividades	Los habitantes de la Alcaldía Tlalpan asisten a las actividades impartidas por el programa

Matriz de Indicadores para Resultados

EJERCICIO FISCAL 2021

DATOS DEL PROGRAMA

Alineación Programa de Gobierno 2019- 2024		1 igualdad y derecho 3 Derecho a la Cultura Física y la práctica del deporte 1 Promoción del deporte comunitario			Alineación al Objetivo del Desarrollo Sostenible					3-salud y bienestar	
Programa presupuestario		S138 CULTIVANDO ACTIVIDADES DEPORTIVAS			Unidad Responsable	Alcaldía Tlalpan					
	C2. Encuentros deportivos y exhibición de disciplinas deportivas realizadas.	Porcentaje de encuentros y exhibiciones deportivas realizadas	Mide el número de encuentros y exhibiciones deportivas, respecto a los programados	(Número de encuentros y exhibiciones deportivas realizadas/número de encuentros y exhibiciones deportivas programadas)*100	porcentaje	Gestión-Eficacia-Trimestral	100%	20.00	20.00	Informe trimestral de actividades	Los habitantes de la Alcaldía Tlalpan asisten a las actividades impartidas por el programa
Actividad	A1 C1. Espacios publicos adecuados para la realización de actividades físicas y deportivas	Porcentaje de espacios publicos en buenas coondiciones para realizar actividades físicas y deportivas	Mide el número de espacios publicos en buenas condiciones para realizar actividades físicas y deportivas, respecto a los programados	(Número de espacios publicos en buenas condiciones para realizar actividades físicas y deportivas/número de espacios publicos programados) *100	porcentaje	Gestión-Eficacia-Trimestral	100%	53	53	Informe trimestral de actividades	Los habitantes de la Alcaldía de Tlalpan asisten a las actividades impartidas por el programa
	A2 C1. Integración de un equipo de facilitadores de servicios	Porcentaje de expedientes de facilitadores de servicios del programa,	Mide el número de expedientes de facilitadores de servicios conformados, respecto a los programados	(número de expedintes de facilitadores de servicios conformados/ número de expedientes de facilitadores de servicios programados) *100	porcentaje	Gestión-Eficacia-Trimestral	100%	39	39	expediente de los facilitadores de servicios	Los interesados en participar como facilitadores de servicios cumplen con los requisitos solicitados
	A1 C2. Apoyos Económicos entregados a facilitadores de servicios	Porcentaje de apoyos económicos entregados	Mide los apoyos económicos entregados a facilitadores de servicios, respecto a los programados	(Número de apoyos económicos entregados/ número de apoyos económicos programados) *100	porcentaje	Gestión-Eficacia-Trimestral	100%	429	429	Informe trimestral de actividades	Los facilitadores de servicios asisten en tiempo y forma a recibir su apoyo económico
	A2 C2. Inscripciones realizadas a encuentros y exhibiciones deportivas	Porcentaje de inscripciones realizadas	Mide el número de inscripciones realizadas a encuentros y exhibiciones deportivas, respecto a las programadas	(número de inscripciones realizadas a los encuentros y exhibiciones deportivas/número de inscripciones a los encuentros y exhibiciones deportivas programadas)*100	porcentaje	Gestión-Eficacia-Trimestral	100%	1,400	1,400	Informe trimestral de actividades	Los habitantes de la Alcaldía Tlalpan se inscriben a los encuentros y exhibiciones deportivas.



Matriz de Indicadores para Resultados

EJERCICIO FISCAL 2021

DATOS DEL PROGRAMA

Alineación Programa de Gobierno 2019- 2024		EJE.5 SUB EJE.1 SUB SUB EJE.11			Alineación al Objetivo del Desarrollo Sostenible				16. Paz, justicia e instituciones sólidas		
Programa presupuestario		S140 Prevención del Delito			Unidad Responsable		02CD14. Alcaldía Tlalpan				
Clasificación Funcional											
Finalidad	1. Gobierno		Función	7. Asuntos de Orden Público y de Seguridad Interior		Subfunción	1. Policía		Actividad Institucional	063.Prevenición de la violencia y el Delito	
RESULTADOS											
Nivel	Objetivos	Nombre del Indicador	Definición	Método de cálculo	Unidad de medida	Tipo-Dimensión-Frecuencia	Meta Anual			Medios de Verificación	Supuestos
							Indicador	Numerador	Denominador		
Fin	Contribuir a disminuir la violencia así como mejorar la percepción de seguridad y la paz social, mediante servicios de sensibilización y acciones formativas dirigidas a la promoción de los derechos humanos y la prevención de delito.	Porcentaje de las personas atendidas en las colonias y pueblos prioritarios con las acciones del programa en la Alcaldía Tlalpan.	Mide el porcentaje de la población atendida en las colonias y los pueblos prioritarios de la Alcaldía Tlalpan.	(Número de personas atendidas por las acciones del programa/Número de personas que habitan en colonias y los pueblos prioritarios de la Alcaldía Tlalpan según el INEGI) * 100	Porcentaje	Estratégico - Eficacia-Anual	10%	10,985	109,850	Avance Programático Presupuestal, elaborado por la Subdirección de Programas y Proyectos de Prevención del Delito, www.tlp_planeación.com	La población se interesa por las acciones del programa.
Propósito	Las personas habitantes de las colonias con los más altos índices delictivos de la Alcaldía Tlalpan reciben servicios de sensibilización y acciones formativas dirigidas a la promoción de los derechos humanos y la prevención de delito.	Porcentaje de personas atendidas en las colonias y pueblos prioritarios de la Alcaldía Tlalpan.	Mide el porcentaje de las personas que fueron atendidas en las colonias y los pueblos prioritarios de la Alcaldía Tlalpan, respecto a la capacidad de atención.	(Número de personas atendidas de las colonias y los pueblos prioritarios por las acciones del programa / Número de personas que se programó atender)*100	Porcentaje	Estratégico - Eficacia-Anual	100%	10,985	10,985	Informe programático presupuestal, elaborado por la Subdirección de Programas y Proyectos de Prevención del Delito, www.tlp_planeación.com	La población acude a los módulos y los talleres que ofrece el programa.
Componente 1	C1. Instalaciones relizadas de Módulos de Atención Integral para la Prevención de las Violencias en las colonias y pueblos prioritarios de Tlalpan.	Porcentaje de avance de las instalaciones de los Módulos de Atención Integral para la Prevención de las Violencias.	Mide el porcentaje de avance de las instalaciones de Módulos de Atención Integral para la Prevención de las Violencias, respecto a las instalaciones programadas.	(Número de Módulos de Atención Integral para la Prevención de las Violencias instalados / Número de Módulos de Atención Integral para la Prevención de las Violencias programados a instalar)*100	Porcentaje	Gestión- Eficacia- Trimestral	100%	20	20	Informe programático presupuestal, elaborado por la Subdirección de Programas y Proyectos de Prevención del Delito, www.tlp_planeación.com	Las autoridades auxiliares aceptan las instalaciones de los Módulos de Atención Integral para la Prevención de la violencia.

Matriz de Indicadores para Resultados

EJERCICIO FISCAL 2021

DATOS DEL PROGRAMA

Alineación Programa de Gobierno 2019- 2024		EJE.5 SUB EJE.1 SUB SUB EJE.11			Alineación al Objetivo del Desarrollo Sostenible					16. Paz, justicia e instituciones sólidas	
Programa presupuestario		S140 Prevención del Delito			Unidad Responsable		02CD14. Alcaldía Tlalpan				
Actividad 1 C1	Acordar instalación de los módulos con las autoridades auxiliares de las colonias y los pueblos prioritarios de Tlalpan.	Porcentaje de autorizaciones para la instalación de módulos en las colonias y los pueblos prioritarios de Tlalpan, por parte de las autoridades auxiliares.	Mide el porcentaje de módulos autorizados a instalar, respecto de las peticiones para la instalación de módulos.	(Número de acuerdos de instalación de módulos logrados / Número de acuerdos de instalación solicitados)*100	Porcentaje	Gestión - Eficacia-Trimestral	100%	20	20	Oficio de solicitud para la instalación de módulos, elaborado por la Subdirección de Programas y Proyectos de Prevención del Delito.	Que las autoridades auxiliares estén de acuerdo con la instalación de los Módulos
Actividad 2 C1	Inspeccionar tipos de violencias imperantes en las colonias y pueblos de Tlalpan.	Porcentaje de inspecciones realizadas en las colonias y pueblos de Tlalpan.	Mide el porcentaje de inspecciones realizadas, respecto de las inspecciones programadas.	(Número de inspecciones realizadas para la detección de violencias imperantes / Número de inspecciones programadas para la detección de violencias imperantes)*100	Porcentaje	Gestión - Eficacia-Trimestral	100%	20	20	Documento de analisis en campo de campo encontrado para consulta en la Subdirección de Programas y Proyectos de Parevención del Delito.	Que las autoridades auxiliares permitan el acceso a las personas que levantarán la inspección
Componente 2	C2. Talleres de prevención del delito, de la violencia familiar y cultura de la denuncia impartidos.	Porcentaje de talleres de prevención del delito, de la violencia familiar y cultura de la denuncia impartidos.	Mide el porcentaje de talleres de prevención del delito, de la violencia familiar y cultura de la denuncia, respecto a los programados.	(Número de talleres de prevención del delito, de la violencia familiar y cultura de la denuncia impartidos / Número de talleres de prevención del delito, de la violencia familiar y cultura de la denuncia programados)*100	Porcentaje	Gestión - Eficacia-Trimestral	100%	240	240	Informe programático presupuestal, elaborado por la Subdirección de Programas y Proyectos de Parevención del Delito, www.tlp_planeación.com	La comunidad se interesa y participa en los talleres.
Actividad 1 C2	Acudir a centros educativos de educación básica para impartir talleres con temas de prevención de la violencia	Porcentaje de centros educativos visitados para impartir talleres de prevención del delito, de la violencia familiar y cultura de la denuncia.	Mide el porcentaje de centros educativos visitados al respecto de los centros educativos programados.	(Número de centros educativos visitados / Número centros educativos programados)*100	Porcentaje	Gestión - Eficacia-Trimestral	100%	20	20	Oficio de solicitud por parte de la escuela emitido por la misma y recibido en la Subdirección de Programas y Proyectos de Prevención del Delito.	Los directivos de los centros educativos envían la solicitud de talleres a la Subdirección de Programas y Proyectos de Prevención del Delito.
Actividad 2 C2	Preparar las fichas técnicas de lo talleres con temas de prevención de la violencia.	Porcentaje de fichas técnicas realizadas con temas de prevención del delito, de la violencia familiar y cultura de la denuncia.	Mide el porcentaje de fichas técnicas realizadas al respecto de las planeadas.	(Número de fichas técnicas realizadas/Número de fichas técnicas planeadas)*100	Porcentaje	Gestión - Eficacia-Trimestral	100%	32	32	Archivo electrónico de cada una de las fichas técnicas disponible en la Subdirección de Programas y Proyectos de Prevención del Delito.	Las personas que ven la información complementaria en la fichas técnicas se interesa.
Componente 3	C3. Encuestas aplicadas a la población atendida para conocer el grado de captación de la información e instrumentos legales para su aplicación en las colonias y pueblos prioritarios con mayor incidencia delictiva.	Porcentaje de encuestas aplicadas en las colonias y pueblos prioritarios.	Mide el porcentaje de encuestas aplicadas en las colonias y pueblos prioritarios donde se instalaron los módulos para conocer el grado de captación de la información e instrumentos legales.	(Número de encuestas aplicadas / Número de encuestas programadas por aplicar) * 100	Porcentaje	Gestión - Eficacia-Trimestral	100%	280	280	Oficio de entrega de analisis de resultado de las encuestas aplicadas en la Evaluación Interna. Elaborado en la Dirección de Seguridad Ciudadana. www.tlp_planeación.com	La población contesta la encuesta

Matriz de Indicadores para Resultados

EJERCICIO FISCAL 2021

DATOS DEL PROGRAMA

Alineación Programa de Gobierno 2019- 2024		EJE.5 SUB EJE.1 SUB SUB EJE.11			Alineación al Objetivo del Desarrollo Sostenible					16. Paz, justicia e instituciones sólidas	
Programa presupuestario		S140 Prevención del Delito			Unidad Responsable		02CD14. Alcaldía Tlalpan				
Actividad 1 C3	Inspeccionar tipos de violencias imperantes en las colonias y pueblos de Tlalpan, para elaborar la encuesta.	Porcentaje de inspecciones realizadas en las colonias y pueblos de Tlalpan.	Mide el porcentaje de inspecciones realizadas, respecto de las inspecciones programadas.	(Número de inspecciones realizadas para la detección de violencias imperantes / Número de inspecciones programadas para la detección de violencias imperantes)*100	Porcentaje	Gestión - Eficacia-Trimestral	100%	20	20	Documento de analisis en campo de campo encontrado para consulta en la Subdirección de Programas y Proyectos de Parevención del Delito.	Que las autoridades auxiliares permitan el acceso a las personas que levantarán la inspección
Actividad 2 C3	Solicitar el llenado de las encuestas a las personas beneficiadas con las acciones del programa.	Porcentaje de encuestas respondidas por los participantes en los módulos.	Mide el porcentaje de encuestas respondidas, respecto de las encuestas solicitadas.	(Número de encuestas respondidas/Número de encuestas solicitadas)*100	Porcentaje	Gestión - Eficacia-Trimestral	100%	20	20	Oficio de entrega de analisis de resultado de las encuestas aplicadas en la Evaluación Interna. Elaborado en la Dirección de Seguridad Ciudadana. www.tlp_planeación.com	Las personas estan dispuestas a responder la encuesta.
Componente 4	C4. Apoyos entregados a personas facilitadoras	Porcentaje de apoyos entregados a personas facilitadoras	Mide el porcentaje de apoyos entregados a personas facilitadoras, respecto a los apoyos programados a entregar a personas facilitadoras.	(Número de apoyos entregados a personas facilitadoras / Número de apoyos programados a entregar a personas facilitadoras)*100	Porcentaje	Gestión - Eficacia-Trimestral	100%	297	297	Oficio de solicitud de pago de apoyos económicos elaborado por el Director de Asuntos Jurídicos y de Gobierno.	Las personas que participen en la selección de los facilitadores de servicio cumplen con los requisitos de las reglas de operación.
Actividad 1 C4	Recibir los reportes de actividades mensuales de las persona facilitadora de servicio.	Porcentaje de recepción de los reportes de actividades de las personas facilitadoras.	Mide el porcentaje de reportes de actividades recibidos por las personas facilitadoras de servicio, respecto al número de reporte de actividades que se tiene programado recibir.	(Número de reportes de actividades recibidos de las personas facilitadoras/ Número de reporte de actividades programados a recibir)*100	Porcentaje	Gestión - Eficacia-Trimestral	100%	297	297	Expediente de cada facilitador que se encuentran en resguardo por la Subdirección de Información y Control de Estadística y Tránsito.	Las personas facilitadoras de servicio entregan en tiempo y forma sus reportes de actividades.
Actividad 2 C4	Seleccionar a las personas que servirán como facilitadoras de las acciones del Programa.	Porcentaje de personas facilitadoras seleccionadas para operar en el Programa.	Mide el porcentaje de personas seleccionadas como facilitadoras, respecto al número de solicitudes para facilitadoras recibidas.	(Número personas seleccionadas como facilitadoras / Número de solicitudes para facilitadoras recibidas)*100	Porcentaje	Gestión - Eficacia-Trimestral	27%	27	100	Registro de convocatoria de cada facilitador que se encuentran en resguardo por la Dirección de Seguridad Ciudadana.	Personas se interesan en ser facilitadoras del programa e ingresan su solicitud.



Matriz de Indicadores para Resultados

EJERCICIO FISCAL 2021

DATOS DEL PROGRAMA

Alineación Programa de Gobierno 2019- 2024			EJE 1 IGUALDAD Y DERECHOS			Alineación al Objetivo del Desarrollo Sostenible			10 REDUCCIÓN DE LAS DESIGUALDADES		
Programa presupuestario		S200 CULTIVANDO RAÍCES DE IDENTIDAD			Unidad Responsable		Secretaría de Administración y Finanzas				
Clasificación Funcional											
Finalidad		2 DESARROLLO SOCIAL		Función	6 PROTECCIÓN SOCIAL		Subfunción	8 OTROS GRUPOS VULNERABLES		Actividad Institucional	117 ACCIONES PARA EL DESARROLLO Y BIENESTAR DE LOS JÓVENES
RESULTADOS											
Nivel	Objetivos	Nombre del Indicador	Definición	Método de cálculo	Unidad de medida	Tipo-Dimensión-Frecuencia	Meta Anual			Medios de Verificación	Supuestos
							Indicador	Numerador	Denominador		
Fin	Contribuir a la reconstrucción del tejido social juvenil en las zonas de bajo y muy bajo índice de desarrollo social de la Alcaldía Tlalpan mediante la creación de colectivos integrados por jóvenes de 15 a 29 años con la finalidad de disminuir la discriminación hacia las personas jóvenes.	Personas jóvenes de 15 a 29 años que integran colectivos juveniles.	Mide el porcentaje de personas jóvenes de 15 a 29 años que habitan en zonas de bajo y muy bajo índice de desarrollo social de la Alcaldía Tlalpan que se integran a colectivos juveniles.	(Número de personas jóvenes de 15 a 29 años que habitan en zonas de bajo y muy bajo índice de desarrollo social de la Alcaldía Tlalpan que participan en colectivos juveniles / Número de personas jóvenes de 15 a 29 años que habitan en la alcaldía Tlalpan, programados para conformar colectivos juveniles)*100	Porcentaje	Estrategico-Eficacia-Anual	0.12	200.00	166,938.00	Relación de los integrantes de los colectivos juveniles	Las personas jóvenes de 15 a 29 años deciden integrarse a colectivos juveniles.
Propósito	Colectivos juveniles conformados por jóvenes de 15 a 29 años que generen la participación creativa, la reflexión y el análisis sobre sus necesidades y problemáticas juveniles con la finalidad de contribuir a la disminución de la discriminación hacia personas jóvenes.	Colectivos juveniles integrados por jóvenes de 15 a 29 años de la alcaldía Tlalpan.	Mide el porcentaje de colectivos juveniles integrados por jóvenes de 15 a 29 años de la alcaldía Tlalpan.	(Número de colectivos juveniles integrados de jóvenes de 15 a 29 años que habitan en las zonas de bajo y muy bajo índice de desarrollo social de la alcaldía Tlalpan / Número de colectivos de jóvenes de 15 a 29 años que habitan en las zonas de bajo y muy bajo índice de desarrollo social de la alcaldía Tlalpan programados) *100	Porcentaje	Gestión-Eficiencia-Anual	100.00	20.00	20.00	Informe general del programa presupuestario	Los colectivos de jóvenes de 15 a 29 años cuentan con un proyecto comunitario

Matriz de Indicadores para Resultados

EJERCICIO FISCAL 2021

DATOS DEL PROGRAMA

Alineación Programa de Gobierno 2019- 2024		EJE 1 IGUALDAD Y DERECHOS			Alineación al Objetivo del Desarrollo Sostenible			10 REDUCCIÓN DE LAS DESIGUALDADES			
Programa presupuestario		S200 CULTIVANDO RAÍCES DE IDENTIDAD		Unidad Responsable	Secretaría de Administración y Finanzas						
Componente 1	Apoyos económicos entregados a colectivos juveniles integrados por jóvenes de 15 a 29 años que habitan en las zonas de muy bajo y bajo de desarrollo social de la Alcaldía de Tlalpan	Apoyos económicos entregados a colectivos integrados por jóvenes de 15 a 29 años que habitan en las zonas de muy bajo y bajo índice de desarrollo social de la Alcaldía de Tlalpan	Mide el porcentaje de apoyos económicos entregados a colectivos juveniles integrados por jóvenes de 15 a 29 años que habitan en las zonas de muy bajo y bajo índice de desarrollo social de la Alcaldía de Tlalpan	(Número de apoyos económicos entregados a colectivos juveniles integrados por jóvenes de 15 a 29 años que habitan en las zonas de muy bajo y muy bajo índice de desarrollo social de la Alcaldía de Tlalpan / Número de colectivos de jóvenes de 15 a 29 años que habitan en las zonas de muy bajo y bajo índice de desarrollo social de la Alcaldía de Tlalpan programados) *100	Porcentaje	Gestión-Eficiencia-Trimestral	100.00	20.00	20.00	Informe general del programa presupuestario	Los colectivos juveniles integrados por jóvenes de 15 a 29 años que habitan en las zonas de muy bajo y muy bajo índice de desarrollo social de la Alcaldía de Tlalpan cuentan con recursos económicos para realizar sus actividades
C1 Actividad 1	Integración de los expedientes documentales de los colectivos de jóvenes de 15 a 29 años que reciben apoyos económicos	Expedientes integrados de los colectivos de jóvenes de 15 a 29 años que reciben apoyos económicos	Mide el porcentaje de expedientes integrados de los colectivos de jóvenes de 15 a 29 años que reciben apoyos económicos	(Número de expedientes integrados de los colectivos de jóvenes de 15 a 29 años que reciben apoyos económicos / Número de colectivos de jóvenes de 15 a 29 años que reciben apoyos económicos) *100	Porcentaje	Gestión-Eficiencia-Trimestral	100.00	20.00	20.00	Informe general del programa presupuestario	Los colectivos de jóvenes de 15 a 29 años beneficiados cuentan con su expediente documental completo
C1 Actividad 2	Capacitación de colectivos para diseño de proyecto, entrega de reportes mensuales y comprobación de gastos	Colectivos de jóvenes de 15 a 29 años que reciben apoyos económicos que se capacitan	Mide el porcentaje los colectivos de jóvenes de 15 a 29 años que reciben apoyos económicos que se capacitan	(Número de colectivos que reciben apoyos económicos / Número de colectivos de jóvenes de 15 a 29 años que reciben apoyos económicos que se capacitan) *100	Porcentaje	Gestión-Eficiencia-Anual	100.00	20.00	20.00	Informe general del programa presupuestario	Los colectivos se capacitan para el diseño de proyecto, entrega de reportes mensuales y comprobación de gastos

Matriz de Indicadores para Resultados

EJERCICIO FISCAL 2021

DATOS DEL PROGRAMA

Alineación Programa de Gobierno 2019- 2024		EJE 1 IGUALDAD Y DERECHOS			Alineación al Objetivo del Desarrollo Sostenible				10 REDUCCIÓN DE LAS DESIGUALDADES		
Programa presupuestario		S200 CULTIVANDO RAÍCES DE IDENTIDAD		Unidad Responsable	Secretaría de Administración y Finanzas						
Componente 2	Apoyos económicos entregados a los facilitadores de servicios quienes conforman los colectivos, gestionan el proceso de capacitación, brindan asesorías y coordinan las actividades del programa social	Apoyos económicos entregados a facilitadores de servicios del programa social	Mide el porcentaje de apoyos económicos entregados a facilitadores de servicios del programa social	(Número de apoyos económicos entregados a los facilitadores de servicios del programa social / Número de facilitadores de servicios programados para el programa social) *100	Porcentaje	Gestión-Eficiencia-Trimestral	100.00	6.00	6.00	Informe general del programa presupuestario	Se presentan perfiles con las características necesarias para coordinar las actividades del programa social.
C2 Actividad 1	Integración de los expedientes documentales de los facilitadores de servicios de conformidad con las reglas de operación	Expedientes documentales integrados de los facilitadores de servicios que reciben apoyos económicos	Mide el porcentaje de expedientes documentales integrados de los facilitadores de servicios que reciben apoyos económicos	(Número de expedientes documentales integrados de los facilitadores de servicios que reciben apoyos económicos / Número de facilitadores de servicios seleccionados por el programa social) *100	Porcentaje	Gestión-Eficiencia-Trimestral	100.00	6.00	6.00	Informe general del programa presupuestario	Los facilitadores cuentan con su expediente completo
C2 Actividad 2	Capacitación de facilitadores de servicios de conformidad con las reglas de operación	Facilitadores de servicios del programa social que se capacitan	Mide el porcentaje de facilitadores de servicios del programa social que se capacita	(Número de facilitadores de servicios que reciben apoyos económicos / Número de facilitadores capacitados) *100	Porcentaje	Gestión-Eficiencia-Anual	100.00	6.00	6.00	Informe general del programa presupuestario	Los facilitadores asisten a capacitarse
Componente 3	Propiciar espacios de diálogo, convivencia, análisis, reflexión y construcción de propuestas para impulsar la participación juvenil en sus entornos al construir un proyecto comunitario.	Jóvenes atendidos por los colectivos juveniles que reciben un apoyo económico.	Mide el porcentaje de jóvenes atendidos por los colectivos juveniles que reciben un apoyo económico.	(Numero de personas jóvenes atendidas por los colectivos juveniles de Tlapan)*100	Porcentaje	Estratégico-Eficiencia-Anual	1.20	2,000.00	166,938.00	Informe general del programa presupuestario	Las juventudes de Tlapan participan en las actividades de los 20 colectivos juveniles formados.

Matriz de Indicadores para Resultados

EJERCICIO FISCAL 2021

DATOS DEL PROGRAMA

Alineación Programa de Gobierno 2019- 2024		EJE 1 IGUALDAD Y DERECHOS			Alineación al Objetivo del Desarrollo Sostenible				10 REDUCCIÓN DE LAS DESIGUALDADES		
Programa presupuestario		S200 CULTIVANDO RAÍCES DE IDENTIDAD		Unidad Responsable	Secretaría de Administración y Finanzas						
C3 Actividad 1	Integración de un cronograma actividades realizadas por los 20 colectivos formados que reciben apoyo económico.	Actividades realizadas por los colectivos que reciben apoyo económico.	Mide el porcentaje de actividades realizadas por los colectivos que reciben apoyo económico.	(Numero de actividades realizadas por los colectivos/Numero de actividades programadas para los colectivos)*100	Porcentaje	Gestión-Eficiencia-Anual	100.00	400.00	400.00	Informe general del programa presupuestario	Los colectivos realizan actividades relacionadas con la apertura de espacios de diálogo, convivencia, análisis, reflexión y construcción de propuestas para impulsar la participación juvenil en sus entornos al construir un proyecto comunitario.
C3 Actividad 2	Integración de un padron de personas jóvenes atendidas por los colectivos juveniles que reciben un apoyo económico.	Personas jóvenes que participan en las actividades de los colectivos juveniles.	Mide el porcentaje de personas jóvenes que participan en las actividades de los colectivos juveniles,	(Numero de personas que participan en las actividades de los colectivos/Numero de personas que programadas para participar en las actividades de los colectivos)*100	Porcentaje	Gestión-Eficiencia-Anual	100.00	2,000.00	2,000.00	Informe general del programa presupuestario	Las juventudes se interesan por participar en las actividades de los 20 colectivos formados.

Matriz de Indicadores para Resultados

EJERCICIO FISCAL 2021

DATOS DEL PROGRAMA

Alineación Programa de Gobierno no 2019- 2024		Eje 1. Igualdad y derechos, Sub eje 2. Derecho a la salud, Sub sub eje 4. Participación para una vida saludable			Alineación al Objetivo del Desarrollo Sostenible			Salud y bienestar				
Programa presupuestario		S205 PREVENCIÓN DEL EMBARAZO ADOLESCENTE TLALPAN		Unidad Responsable		02CD 14 Alcaldía Tlalpan						
Clasificación Funcional												
Finalidad		2.- DESARROLLO SOCIAL		Función		3 Salud		Subfunción		1 Prestación de servicios de salud a la comunidad	Actividad Institucional	064 Prevención y promoción de la salud
RESULTADOS												
Nivel	Objetivos	Nombre del Indicador	Definición	Método de cálculo	Unidad de medida	Tipo-Dimensión-Frecuencia	Met a Anual			Medios de Verificación	Supuestos	
							Indicador	Numerador	Denominador			
Fin	Bíndar servicios de salud y desarrollar actividades de difusión, información y formación en materia de derechos sexuales y reproductivos con perspectiva de género, para la población adolescente de la Alcaldía Tlalpan, así como para sus padres, madres o personas tutoras; para fortalecer su educación integral sexual y reproductiva y contribuir a la prevención del embarazo adolescente no deseado	Porcentaje de acciones realizadas para personas entre 12 a 17 años, madres, padres o tutores de la Alcaldía Tlalpan.	Este indicador pretende medir las acciones realizadas en personas de 12 a 17 años, madres, padres o tutores; tales como: acceso a la información sobre salud sexual y reproductiva, acceso a servicios de salud que favorezcan una atención de salud integral, incluyente y no discriminatoria	(Acciones realizadas /Acciones programadas)* 100	Porcentaje	Estratégico-Eficacia-Anual	(Acciones realizadas /Acciones programadas)* 100	Acciones realizadas	Acciones Programadas	Reportes Trimestrales	Lograr que la población adolescente de 12-17 años, sus madres, padres o tutores se interesen y sensibilicen respecto a la importancia de la educación sexual integral, incluyente y no discriminatoria	
Propósito	Otorgar servicios de salud y desarrollar actividades formativas y de difusión con perspectiva de género, incluyente y no discriminatoria a población adolescente de 12-17 años, sus madres, padres o tutores habitantes de las colonias y pueblos de bajo y muy bajo índice de desarrollo social de la Alcaldía Tlalpan	Porcentaje de acciones realizadas para personas entre 12 a 17 años, madres, padres o tutores de la Alcaldía Tlalpan.	Este indicador pretende medir las acciones realizadas en personas de 12 a 17 años, madres, padres o tutores; tales como: acceso a servicios de salud, actividades formativas y de difusión con perspectiva de género, incluyente y no discriminatoria	(Acciones realizadas /Acciones programadas)* 100	Porcentaje	Estratégico-Eficacia-Anual	(Acciones realizadas /Acciones programadas)* 100	Acciones realizadas	Acciones Programadas	Reportes Trimestrales	Favorecer el acercamiento de la población adolescente de 12-17 años, sus madres, padres o tutores a las acciones proyectadas para la educación sexual integral, incluyente y no discriminatoria	

Matriz de Indicadores para Resultados

EJERCICIO FISCAL 2021

DATOS DEL PROGRAMA

Alineación Programa de Gobierno no 2019- 2024		Eje 1. Igualdad y derechos, Sub eje 2. Derecho a la salud, Sub sub eje 4. Participación para una vida saludable			Alineación al Objetivo del Desarrollo Sostenible			Salud y bienestar							
Programa presupuestario		S205 PREVENCIÓN DEL EMBARAZO ADOLESCENTE TLALPAN			Unidad Responsable		02CD 14 Alcaldía Tlalpan								
Clasificación Funcional															
Finalidad		2.- DESARROLLO SOCIAL		Función		3 Salud		Subfunción		1 Prestación de servicios de salud a la comunidad		Actividad Institucional		064 Prevención y promoción de la salud	

RESULTADOS

Nivel	Objetivos	Nombre del Indicador	Definición	Método de cálculo	Unidad de medida	Tipo-Dimensión-Frecuencia	Met a Anual			Medios de Verificación	Supuestos
							Indicador	Numerador	Denominador		
Componente 1	C1.-Fortalecer la educación sexual y reproductiva con perspectiva de género, incluyente y no discriminatoria de la población adolescente de 12 a 17 años, así como sensibilizar a sus padres, madres o tutores respecto a la importancia de la educación sexual integral de sus hijas e hijos	Consejerías en derechos sexuales y reproductivos con perspectiva de género, incluyente y no discriminatoria para adolescentes de 12-17 años; así como para sus madres, padres o tutores de las colonias y pueblos de bajo y muy bajo índice de desarrollo social, de la Alcaldía Tlalpan	Este indicador pretende medir el número de consejerías en derechos sexuales y reproductivos con perspectiva de género, incluyente y no discriminatoria para adolescentes de 12-17 años; así como para sus madres, padres o tutores de las colonias y pueblos de bajo y muy bajo índice de desarrollo social, de la Alcaldía Tlalpan	(Acciones realizadas /Acciones programadas)* 100	Porcentaje	Estratégico-Eficacia-Anual	(Acciones realizadas /Acciones programadas)* 100	Acciones realizadas	Acciones Programadas	Reportes Trimestrales	Sensibilizar a los padres, madres o tutores respecto a la importancia de la educación sexual integral de sus hijas e hijos para la prevención del embarazo adolescente no deseado
Componente 2	C2.- Brindar servicios integrales de salud sexual y reproductiva con perspectiva de género, incluyente y no discriminatoria a la población adolescente de 12 a 17 años de las colonias y pueblos de bajo y muy bajo índice de desarrollo social de la Alcaldía Tlalpan	Consultas médicas de salud sexual y reproductiva con enfoque de género, incluyente y no discriminatoria	Este indicador pretende medir las consultas médicas de salud sexual y reproductiva con enfoque de género, incluyente y no discriminatoria	(Acciones realizadas /Acciones programadas)* 100	Porcentaje	Estratégico-Eficacia-Anual	(Acciones realizadas /Acciones programadas)* 100	Acciones realizadas	Acciones Programadas	Reportes Trimestrales	Interés de la comunidad objetivo para acudir a los servicios de salud sexual y reproductiva con perspectiva de género
Componente 3	C3.-Capacitar a la población adolescente en temas de derechos sexuales, reproductivos y la prevención del embarazo adolescente no deseado.	Impartición de talleres sobre derechos sexuales y reproductivos con perspectiva de género, incluyentes y no discriminatorios	Este indicador pretende medir la impartición de talleres sobre derechos sexuales y reproductivos con perspectiva de género, incluyentes y no discriminatorios	(Acciones realizadas /Acciones programadas)* 100	Porcentaje	Estratégico-Eficacia-Anual	(Acciones realizadas /Acciones programadas)* 100	Acciones realizadas	Acciones Programadas	Reportes Trimestrales	Interés de la población objetivo para recibir las capacitaciones en materia de derechos sexuales y reproductivos con perspectiva de género para la prevención del embarazo adolescente no deseado

Matriz de Indicadores para Resultados

EJERCICIO FISCAL 2021

DATOS DEL PROGRAMA

Alineación Programa de Gobierno no 2019- 2024		Eje 1. Igualdad y derechos, Sub eje 2. Derecho a la salud, Sub sub eje 4. Participación para una vida saludable			Alineación al Objetivo del Desarrollo Sostenible			Salud y bienestar							
Programa presupuestario		S205 PREVENCIÓN DEL EMBARAZO ADOLESCENTE TLALPAN			Unidad Responsable		02CD 14 Alcaldía Tlalpan								
Clasificación Funcional															
Finalidad		2.- DESARROLLO SOCIAL		Función		3 Salud		Subfunción		1 Prestación de servicios de salud a la comunidad		Actividad Institucional		064 Prevención y promoción de la salud	

RESULTADOS

Nivel	Objetivos	Nombre del indicador	Definición	Método de cálculo	Unidad de medida	Tipo-Dimensión-Frecuencia	Met a Anual			Medios de Verificación	Supuestos
							Indicador	Numerador	Denominador		
Componente 4	C4.- Promover y difundir los derechos sexuales y reproductivos, a través de actividades lúdicas en los centros educativos de las comunidades para prevenir el embarazo adolescente no deseado.	Actividades lúdico-formativas en los centros educativos de las comunidades, enfocadas en la prevención del embarazo adolescente no deseado	Este indicador pretende medir actividades lúdico-formativas en los centros educativos de las comunidades, enfocadas en la prevención del embarazo adolescente no deseado	(Acciones realizadas /Acciones programadas)* 100	Porcentaje	Estratégico-Eficacia-Anual	(Acciones realizadas /Acciones programadas)* 100	Acciones realizadas	Acciones Programadas	Reportes Trimestrales	Que las autoridades de los Centros educativos de las comunidades permitan el desarrollo de las actividades lúdico-formativas
Componente 5	C5.- Capacitación en temas de derechos sexuales y reproductivos; así como la sistematización de los datos obtenidos por los grupos de promotores	Actividades formativas y diagnóstico participativo	Este indicador pretende medir las actividades formativas y sistematizar los resultados del diagnóstico participativo	(Acciones realizadas /Acciones programadas)* 100	Porcentaje	Estratégico-Eficacia-Anual	(Acciones realizadas /Acciones programadas)* 100	Acciones realizadas	Acciones Programadas	Reportes Trimestrales de las actividades y elaboración del informe anual de resultados	Que la población objetivo participe en las actividades formativas y en la integración de la información del diagnóstico participativo
Componente 6	C6.- Brindar servicios integrales de salud sexual y reproductiva con enfoque de género, incluyente y no discriminatoria	Jornadas de servicios de salud sexual y reproductiva con enfoque de género, incluyentes y no discriminatorias para la prevención del embarazo adolescente no deseado en las colonias y pueblos de bajo y muy bajo índice de desarrollo social de la Alcaldía Tlalpan	Este indicador pretende medir el número de servicios de salud sexual y reproductiva brindados en las jornadas de salud para prevenir el embarazo adolescente no deseado en las colonias y pueblos de bajo y muy bajo índice de desarrollo social de la Alcaldía Tlalpan	(Acciones realizadas /Acciones programadas)* 100	Porcentaje	Estratégico-Eficacia-Anual	(Acciones realizadas /Acciones programadas)* 100	Acciones realizadas	Acciones Programadas	Reportes Trimestrales	Que la población objetivo asista a las Jornadas de servicios de salud

Matriz de Indicadores para Resultados

EJERCICIO FISCAL 2021

DATOS DEL PROGRAMA

Alineación Programa de Gobierno no 2019- 2024		Eje 1. Igualdad y derechos, Sub eje 2. Derecho a la salud, Sub sub eje 4. Participación para una vida saludable			Alineación al Objetivo del Desarrollo Sostenible			Salud y bienestar				
Programa presupuestario		S205 PREVENCIÓN D EL EMBARAZO AD OLESCEN TE TLALPAN			Unidad Responsable		02CD 14 Alcaldía Tlalpan					
Clasificación Funcional												
Finalidad		2.- DESARROLLO SOCIAL		Función		3 Salud		Subfunción		1 Prestación de servicios de salud a la comunidad	Actividad Institucional	064 Prevención y promoción de la salud
RESULTADOS												
Nivel	Objetivos	Nombre del Indicador	Definición	Método de cálculo	Unidad de medida	Tipo-Dimensión-Frecuencia	Met a Anual			Medios de Verificación	Supuestos	
							Indicador	Numerador	Denominador			
Actividades Component e 1	CIA1.-Consejerías en derechos sexuales y reproductivos con perspectiva de género, incluyente y no discriminatorio para adolescentes de 12-17 años; así como para sus madres, padres o tutores de las colonias y pueblos de bajo y muy bajo índice de desarrollo social, de la Alcaldía Tlalpan	Consejerías en derechos sexuales y reproductivos con perspectiva de género, para adolescentes de 12-17 años; así como para sus madres, padres o tutores de las colonias y pueblos de bajo y muy bajo índice de desarrollo social, de la Alcaldía Tlalpan	Este indicador pretende medir las consejerías en derechos sexuales y reproductivos con perspectiva de género, para adolescentes de 12-17 años; así como para sus madres, padres o tutores de las colonias y pueblos de bajo y muy bajo índice de desarrollo social, de la Alcaldía Tlalpan	(Acciones realizadas /Acciones programadas)* 100	Porcentaje	Estratégico-Eficacia-Anual	(Acciones realizadas /Acciones programadas)* 100	Acciones realizadas	Acciones Programadas	Reportes Trimestrales	Sensibilizar a los padres, madres o tutores respecto a la importancia de la educación sexual integral de sus hijas e hijos para la prevención del embarazo adolescente no deseado	
Actividades Component e 2	CA1.-Consultas médicas de salud sexual y reproductiva con enfoque de género, incluyente y no discriminatorio	Consultas médicas de salud sexual y reproductiva	Este indicador pretende medir el número de consultas médicas de salud sexual y reproductiva otorgadas	(Acciones realizadas /Acciones programadas)* 100	Porcentaje	Estratégico-Eficacia-Anual	(Acciones realizadas /Acciones programadas)* 100	Acciones realizadas	Acciones Programadas	Reportes Trimestrales	Interés de la comunidad objetivo para acudir a los servicios de salud sexual y reproductiva con perspectiva de género	
Actividades Component e 3	CA1.-Impartición de talleres sobre derechos sexuales y reproductivos con perspectiva de género, incluyentes y no discriminatorios	Talleres sobre derechos sexuales y reproductivos con perspectiva de género, incluyentes y no discriminatorios	Este indicador pretende medir el número de talleres sobre derechos sexuales y reproductivos impartidos	(Acciones realizadas /Acciones programadas)* 100	Porcentaje	Estratégico-Eficacia-Anual	(Acciones realizadas /Acciones programadas)* 100	Acciones realizadas	Acciones Programadas	Reportes Trimestrales	Interés de la población objetivo para recibir las capacitaciones en materia de derechos sexuales y reproductivos con perspectiva de género para la prevención del embarazo adolescente no deseado	

Matriz de Indicadores para Resultados

EJERCICIO FISCAL 2021

DATOS DEL PROGRAMA

Alineación Programa de Gobierno no 2019- 2024		Eje 1. Igualdad y derechos, Sub eje 2. Derecho a la salud, Sub sub eje 4. Participación para una vida saludable			Alineación al Objetivo del Desarrollo Sostenible			Salud y bienestar				
Programa presupuestario		S205 PREVENCIÓN DEL EMBARAZO ADOLESCENTE TLALPAN			Unidad Responsable		02CD 14 Alcaldía Tlalpan					
Clasificación Funcional												
Finalidad		2.- DESARROLLO SOCIAL		Función		3 Salud		Subfunción		1 Prestación de servicios de salud a la comunidad	Actividad Institucional	064 Prevención y promoción de la salud
RESULTADOS												
Nivel	Objetivos	Nombre del Indicador	Definición	Método de cálculo	Unidad de medida	Tipo-Dimensión-Frecuencia	Met a Anual			Medios de Verificación	Supuestos	
							Indicador	Numerador	Denominador			
Actividades, Component e 4	CGAL- Organización de actividades lúdico-formativas en los centros educativos de las comunidades, enfocadas en la prevención del embarazo adolescente no deseado	Actividades lúdico-formativas en los centros educativos de las comunidades, enfocadas en la prevención del embarazo adolescente no deseado	Este indicador pretende medir las actividades lúdico-formativas impartidas en los centros educativos de las comunidades, enfocadas en la prevención del embarazo adolescente no deseado	(Acciones realizadas /Acciones programadas)* 100	Porcentaje	Estratégico-Eficacia-Anual	(Acciones realizadas /Acciones programadas)* 100	Acciones realizadas	Acciones Programadas	Reportes Trimestrales	Que las autoridades de los Centros educativos de las comunidades permitan el desarrollo de las actividades lúdico-formativas	
Actividades Component e 5	CSAL- Desarrollo de actividades formativas y elaboración de un diagnóstico participativo	Actividades formativas y elaboración de un diagnóstico participativo	Este indicador pretende medir las actividades formativas y sistematizar los resultados del diagnóstico participativo	(Acciones realizadas /Acciones programadas)* 100	Porcentaje	Estratégico-Eficacia-Anual	(Acciones realizadas /Acciones programadas)* 100	Acciones realizadas	Acciones Programadas	Reportes Trimestrales de las actividades y elaboración del informe anual de resultados	Que la población objetivo participe en las actividades formativas y en la integración de la información del diagnóstico participativo	
Actividades Component e 6	CGAL-Organización de jornadas de servicios de salud sexual y reproductiva con enfoque de género, incluyentes y no discriminatorias para la prevención del embarazo adolescente no deseado en las colonias y pueblos de bajo y muy bajo índice de desarrollo social de la Alcaldía Tlalpan	Jornadas de servicios de salud sexual y reproductiva con enfoque de género, para la prevención del embarazo adolescente no deseado	Este indicador pretende medir los servicios otorgados en las Jornadas de salud sexual y reproductiva con enfoque de género, para la prevención del embarazo adolescente no deseado	(Acciones realizadas /Acciones programadas)* 100	Porcentaje	Estratégico-Eficacia-Anual	(Acciones realizadas /Acciones programadas)* 100	Acciones realizadas	Acciones Programadas	Reportes Trimestrales	Que la población objetivo asista a las Jornadas de servicios de salud	

Matriz de Indicadores para Resultados

EJERCICIO FISCAL 2021

DATOS DEL PROGRAMA

Alineación Programa de Gobierno 2019- 2024		EJE 1, SUBEJE 5, SUB SUB EJE 0			Alineación al Objetivo del Desarrollo Sostenible			5.-IGUALDAD DE GÉNERO			
Programa presupuestario		S207 CULTIVANDO ARTE EN TLALPAN			Unidad Responsable		ALCALDÍA TLALPAN/DIRECCIÓN GENERAL DE DESARROLLO SOCIAL				
Clasificación Funcional											
Finalidad		1.- GOBIERNO		Función	2.- JUSTICIA		Subfunción	4.- DERECHOS HUMANOS		Actividad Institucional	003.- TRANSVERSALIZACIÓN DE LA PERSPECTIVA DE GÉNERO
RESULTADOS											
Nivel	Objetivos	Nombre del Indicador	Definición	Método de cálculo	Unidad de medida	Tipo-Dimensión-Frecuencia	Meta Anual			Medios de Verificación	Supuestos
							Indicador	Numerador	Denominador		
Fin	Contribuir en la disminución de la violencia de género que se concentra en colonias de la alcaldía Tlalpan mediante la formación de las mujeres en materia de prevención de la violencia de género , fortaleciendo factores protectores individuales y comunitarios.	Fortalecimiento de capacidades personales y comunitarias para la prevención de la violencia de género	Mide el porcentaje de mujeres que concluyeron talleres o capacitaciones en materia de prevención violencia de género, en relación con las mujeres programadas para cursar talleres y capacitaciones, en materia de prevención violencia de género.	(Número de mujeres que concluyeron capacitaciones y talleres en materia de prevención de la violencia de género /Número de mujeres programadas para las capacitaciones y talleres en materia de prevención de la Violencia de Género)*100	porcentaje	anual	86	600	700	Informes trimestrales de seguimiento del Programa Social	Las mujeres de 15 y más concluyen talleres y capacitaciones en materia de prevención y uso de servicios que atiende la violencia de género.
Propósito	Fortalecer el acceso a la información acerca de la prevención y servicios de atención a la violencia de género para mujeres que habitan colonias y pueblos con mayores índices de delitos de género.	Acción para coadyuvar en la disminución de delitos de género en 30 colonias con mayor incidencia.	Mide el porcentaje de mujeres que recibieron información y participaron en actividades de prevención y atención de la violencia de género en las 30 colonias con mayor incidencia de delitos de género en relación con la población de mujeres que habita en las 30 colonias de mayor incidencia de delitos de género.	(Número de mujeres que recibieron información y participaron en actividades de prevención y atención de la violencia de género de las 30 colonias con mayor incidencia de delitos de género / Número total de mujeres que habitan en las 30 colonias con mayor incidencia de delitos de género)*100	porcentaje	anual	1.8	3,000.00	156,936.00	Informes trimestrales de seguimiento del Programa Social	Las mujeres que habitan en las 30 colonias con mayor incidencia de delitos de género participan en las actividades de formación
Componente 1	Fortalecer habilidades y conocimientos de las mujeres de 15 años y más, para prevenir la violencia de género en el ámbito escolar, comunitario, familiar y de pareja.	Acciones de formación y participación para la prevención de la violencia de género en el ámbito escolar, comunitario, familiar y de pareja.	Mide el porcentaje de mujeres que participan en las actividades de formación para la prevención de la violencia de género, habitantes de las colonias y pueblos con mayores delitos de género en relación con las mujeres programadas para participar en las actividades.	(Número de Mujeres que participaron en actividades de formación para la prevención de la violencia de género, habitantes de las colonias y pueblos objetivo)/Número de Mujeres programadas para participar en las actividades de formación para la prevención de la violencia de género habitantes de colonias y pueblos objetivo)*100	porcentaje	trimestral	100.00	3,000.00	3,000.00	Informes trimestrales de seguimiento del Programa Social	Las mujeres de la alcaldía Tlalpan participan en las actividades

Matriz de Indicadores para Resultados

EJERCICIO FISCAL 2021

DATOS DEL PROGRAMA

Alineación Programa de Gobierno 2019- 2024		EJE 1, SUBEJE 5, SUB SUB EJE 0			Alineación al Objetivo del Desarrollo Sostenible					5.-IGUALDAD DE GÉNERO	
Programa presupuestario		S207	CULTIVANDO ARTE EN TLALPAN		Unidad Responsable	ALCALDÍA TLALPAN/DIRECCIÓN GENERAL DE DESARROLLO SOCIAL					
componente 2	Difundir la información de los servicios de asesoría y primera atención a la violencia de género disponibles en el Centro de Atención Integral para mujeres víctimas de violencia de género "Justa Hernández Farfán"	Jornadas informativas de promoción de servicios gratuitos de asesorías psicológicas y jurídicas brindadas en el Centro de Atención Integral para mujeres víctimas de violencia de género "Justa Hernández Farfán"	Mide el porcentaje de las jornadas informativas que promueven los servicios de atención a la violencia de género, en las colonias y pueblos objetivo en relación a las jornadas informativas programadas.	(Jornadas informativas llevadas a cabo en colonias y pueblos de mayor índice de violencia de género / Jornadas informativas programadas en colonias y pueblos de mayor índice de violencia de género)*100	porcentaje	trimestral	100.00	30.00	30.00	Informes trimestrales de seguimiento del Programa Social	Asistencia de la ciudadanía a las jornadas informativas
Actividad 1 Componente 1	C1, A1. Capacitar como promotoras a las personas beneficiarias facilitadoras en materia de prevención de la violencia de género y difusión de servicios de atención.	Capacitación para personas beneficiarias facilitadoras, en materia de prevención de la violencia de género y difusión de servicios de atención.	Mide el porcenje de personas beneficiarias facilitadoras capacitadas como promotoras en materia de prevención de la violencia de genero en relación con las personas facilitadoras programadas para capacitación.	(Número de personas facilitadoras que recibieron las capacitaciones como promotoras para la prevención de la violencia de género y difusión de los servicios de atención / Número de facilitadoras programadas para las capacitaciones como promotoras para la prevención de la violencia de género y difusión de los servicios de atención)*100	porcentaje	trimestral	100.00	19	19	Informes trimestrales de seguimiento del Programa Social	Asistencia de personas facilitadoras a las capacitaciones
Actividad 2 Componente 1	C1, A2. Diseñar y Desarrollar talleres presenciales o virtuales, actividades lúdicas, conversatorios y cine debate para fortalecer las habilidades de las mujeres en la prevención de la violencia de género.	Participación de las mujeres en actividades de formación para prevenir la violencia de género.	Mide el porcentaje de mujeres que participan en las actividades formativas en materia de prevención de la violencia de género en relación con las mujeres programadas para participar en las actividades.	(Número de mujeres que participaron en las actividades de formación para la prevención de la violencia de género/ Número de mujeres programadas para participar en las actividades de formación para la prevención de la violencia de género)*100	porcentaje	trimestral	100	3,000	3,000	Informes trimestrales de seguimiento del Programa Social	Asistencia de mujeres de 15 años y más a las actividades de formación y participación.
Actividad 1 Componente 2	C2, A1. Desarrollar actividades detonadoras lúdicas y formativas en materia de derechos humanos de las mujeres, que motiven la participación de las mujeres en las jornadas informativas para prevenir la violencia de género.	Actividades detonadoras en materia de derechos humanos de las mujeres	Mide el porcentaje de mujeres que participan en las actividades detonadoras en materia de derechos humanos de las mujeres en relación con las mujeres programadas para participar en las actividades detonadoras.	(Número de mujeres que participaron en actividades detonadoras en materia de derechos humanos de las mujeres/Número de mujeres programadas para participar en actividades detonadoras en materia de derechos humanos de las mujeres)*100	porcentaje	trimestral	100	3,000	3,000	Informes trimestrales de seguimiento del Programa Social	Asistencia a las jornadas informativas y participación de las mujeres en las actividades detonadoras.
Actividad 2 Componente 2	C2, A2. Promover el conocimiento y uso de los servicios gratuitos en materia de primera atención a la violencia de género ofrecidos en el Centro de Atención Integral para Mujeres Víctimas de Violencia de Género "Justa Hernández Farfán", en las colonias de mayor índice de violencia de género.	Jornadas informativas para prevenir y atender la violencia de genero	Mide el porcentaje de mujeres que recibe kits informativos respecto a los servicios gratuitos en materia de primera atención a la violencia de género en relación con el número de mujeres programadas para recibir kits informativos.	(Número de mujeres que recibe kits informativos respecto a los servicios gratuitos en materia de primera atención a la violencia d género/Número de mujeres programadas para recibir kits informativos respecto a los servicios gratuitos en materia de primera atención a la violencia d género)*100	porcentaje	trimestral	100	3,000	3,000	Informes trimestrales de seguimiento del Programa Social	Asistencia de mujeres a las jornadas informativas.



Matriz de Indicadores para Resultados

EJERCICIO FISCAL 2021

DATOS DEL PROGRAMA

Alineación Programa de Gobierno 2019- 2024		EJE 1 IGUALDAD Y DERECHOS			Alineación al Objetivo del Desarrollo Sostenible			10 REDUCCIÓN DE LAS DESIGUALDADES			
Programa presupuestario		S200 CULTIVANDO RAÍCES DE IDENTIDAD		Unidad Responsable		Secretaría de Administración y Finanzas					
Clasificación Funcional											
Finalidad	2 DESARROLLO SOCIAL	Función	6 PROTECCIÓN SOCIAL	Subfunción	8 OTROS GRUPOS VULNERABLES	Actividad Institucional	117 ACCIONES PARA EL DESARROLLO Y BIENESTAR DE LOS JÓVENES				
RESULTADOS											
Nivel	Objetivos	Nombre del Indicador	Definición	Método de cálculo	Unidad de medida	Tipo-Dimensión-Frecuencia	Meta Anual			Medios de Verificación	Supuestos
							Indicador	Numerador	Denominador		
Fin	Contribuir a la reconstrucción del tejido social juvenil en las zonas de bajo y muy bajo índice de desarrollo social de la Alcaldía Tlalpan mediante la creación de colectivos integrados por jóvenes de 15 a 29 años con la finalidad de disminuir la discriminación hacia las personas jóvenes.	Personas jóvenes de 15 a 29 años que integran colectivos juveniles.	Mide el porcentaje de personas jóvenes de 15 a 29 años que habitan en zonas de bajo y muy bajo índice de desarrollo social de la Alcaldía Tlalpan que se integran a colectivos juveniles.	(Número de personas jóvenes de 15 a 29 años que habitan en zonas de bajo y muy bajo índice de desarrollo social de la Alcaldía Tlalpan que participan en colectivos juveniles / Número de personas jóvenes de 15 a 29 años que habitan en la alcaldía Tlalpan, programados para conformar colectivos juveniles)*100	Porcentaje	Estrategico-Eficacia- Anual	0.12	200.00	166,938.00	Relación de los integrantes de los colectivos juveniles	Las personas jóvenes de 15 a 29 años deciden integrarse a colectivos juveniles.
Propósito	Colectivos juveniles conformados por jóvenes de 15 a 29 años que generen la participación creativa, la reflexión y el análisis sobre sus necesidades y problemáticas juveniles con la finalidad de contribuir a la disminución de la discriminación hacia personas jóvenes.	Colectivos juveniles integrados por jóvenes de 15 a 29 años de la alcaldía Tlalpan.	Mide el porcentaje de colectivos juveniles integrados por jóvenes de 15 a 29 años de la alcaldía Tlalpan.	(Número de colectivos juveniles integrados de jóvenes de 15 a 29 años que habitan en las zonas de bajo y muy bajo índice de desarrollo social de la alcaldía Tlalpan / Número de colectivos de jóvenes de 15 a 29 años que habitan en las zonas de bajo y muy bajo índice de desarrollo social de la alcaldía Tlalpan programados) *100	Porcentaje	Gestión-Eficiencia-Anual	100.00	20.00	20.00	Informe general del programa presupuestario	Los colectivos de jóvenes de 15 a 29 años cuentan con un proyecto comunitario
Componente 1	Apoyos económicos entregados a colectivos juveniles integrados por jóvenes de 15 a 29 años que habitan en las zonas de muy bajo y bajo de desarrollo social de la Alcaldía de Tlalpan	Apoyos económicos entregados a colectivos integrados por jóvenes de 15 a 29 años que habitan en las zonas de muy bajo y bajo índice de desarrollo social de la Alcaldía de Tlalpan	Mide el porcentaje de apoyos económicos entregados a colectivos juveniles integrados por jóvenes de 15 a 29 años que habitan en las zonas de muy bajo y bajo índice de desarrollo social de la Alcaldía de Tlalpan	(Número de apoyos económicos entregados a colectivos juveniles integrados por jóvenes de 15 a 29 años que habitan en las zonas de bajo y muy bajo índice de desarrollo social de la Alcaldía de Tlalpan / Número de colectivos de jóvenes de 15 a 29 años que habitan en las zonas de muy bajo y bajo índice de desarrollo social de la Alcaldía de Tlalpan programados) *100	Porcentaje	Gestión-Eficiencia-Trimestral	100.00	20.00	20.00	Informe general del programa presupuestario	Los colectivos juveniles integrados por jóvenes de 15 a 29 años que habitan en las zonas de bajo y muy bajo índice de desarrollo social de la Alcaldía de Tlalpan cuentan con recursos económicos para realizar sus actividades

Matriz de Indicadores para Resultados

EJERCICIO FISCAL 2021

DATOS DEL PROGRAMA

Alineación Programa de Gobierno 2019- 2024		EJE 1 IGUALDAD Y DERECHOS			Alineación al Objetivo del Desarrollo Sostenible			10 REDUCCIÓN DE LAS DESIGUALDADES			
Programa presupuestario		S200 CULTIVANDO RAÍCES DE IDENTIDAD		Unidad Responsable	Secretaría de Administración y Finanzas						
C1 Actividad 1	Integración de los expedientes documentales de los colectivos de jóvenes de 15 a 29 años que reciben apoyos económicos	Expedientes integrados de los colectivos de jóvenes de 15 a 29 años que reciben apoyos económicos	Mide el porcentaje de expedientes integrados de los colectivos de jóvenes de 15 a 29 años que reciben apoyos económicos	(Número de expedientes integrados de los colectivos de jóvenes de 15 a 29 años que reciben apoyos económicos / Número de colectivos de jóvenes de 15 a 29 años que reciben apoyos económicos) *100	Porcentaje	Gestión-Eficiencia-Trimestral	100.00	20.00	20.00	Informe general del programa presupuestario	Los colectivos de jóvenes de 15 a 29 años beneficiados cuentan con su expediente documental completo
C1 Actividad 2	Capacitación de colectivos para diseño de proyecto, entrega de reportes mensuales y comprobación de gastos	Colectivos de jóvenes de 15 a 29 años que reciben apoyos económicos que se capacitan	Mide el porcentaje los colectivos de jóvenes de 15 a 29 años que reciben apoyos económicos que se capacitan	(Número de colectivos que reciben apoyos económicos / Número de colectivos de jóvenes de 15 a 29 años que reciben apoyos económicos que se capacitan) *100	Porcentaje	Gestión-Eficiencia-Anual	100.00	20.00	20.00	Informe general del programa presupuestario	Los colectivos se capacitan para el diseño de proyecto, entrega de reportes mensuales y comprobación de gastos
Componente 2	Apoyos económicos entregados a los facilitadores de servicios quienes conforman los colectivos, gestionan el proceso de capacitación, brindan asesorías y coordinan las actividades del programa social	Apoyos económicos entregados a facilitadores de servicios del programa social	Mide el porcentaje de apoyos económicos entregados a facilitadores de servicios del programa social	(Número de apoyos económicos entregados a los facilitadores de servicios del programa social / Número de facilitadores de servicios programados para el programa social) *100	Porcentaje	Gestión-Eficiencia-Trimestral	100.00	6.00	6.00	Informe general del programa presupuestario	Se presentan perfiles con las características necesarias para coordinar las actividades del programa social.
C2 Actividad 1	Integración de los expedientes documentales de los facilitadores de servicios de conformidad con las reglas de operación	Expedientes documentales integrados de los facilitadores de servicios que reciben apoyos económicos	Mide el porcentaje de expedientes documentales integrados de los facilitadores de servicios que reciben apoyos económicos	(Número de expedientes documentales integrados de los facilitadores de servicios que reciben apoyos económicos / Número de facilitadores de servicios seleccionados por el programa social) *100	Porcentaje	Gestión-Eficiencia-Trimestral	100.00	6.00	6.00	Informe general del programa presupuestario	Los facilitadores cuentan con su expediente completo
C2 Actividad 2	Capacitación de facilitadores de servicios de conformidad con las reglas de operación	Facilitadores de servicios del programa social que se capacitan	Mide el porcentaje de facilitadores de servicios del programa social que se capacita	(Número de facilitadores de servicios que reciben apoyos económicos / Número de facilitadores capacitados) *100	Porcentaje	Gestión-Eficiencia-Anual	100.00	6.00	6.00	Informe general del programa presupuestario	Los facilitadores asisten a capacitarse
Componente 3	Propiciar espacios de diálogo, convivencia, análisis, reflexión y construcción de propuestas para impulsar la participación juvenil en sus entornos al construir un proyecto comunitario.	Jóvenes atendidos por los colectivos juveniles que reciben un apoyo económico.	Mide el porcentaje de jóvenes atendidos por los colectivos juveniles que reciben un apoyo económico.	(Numero de personas jóvenes atendidas por los colectivos/población juvenil de Tlapan)*100	Porcentaje	Estratégico-Eficiencia-Anual	1.20	2,000.00	166,938.00	Informe general del programa presupuestario	Las juventudes de Tlapan participan en las actividades de los 20 colectivos juveniles formados.
C3 Actividad 1	Integración de un cronograma actividades realizadas por los 20 colectivos formados que reciben apoyo económico.	Actividades realizadas por los colectivos que reciben apoyo económico.	Mide el porcentaje de actividades realizadas por los colectivos que reciben apoyo económico.	(Numero de actividades realizadas por los colectivos/Numero de actividades programadas para los colectivos)*100	Porcentaje	Gestión-Eficiencia-Anual	100.00	400.00	400.00	Informe general del programa presupuestario	Los colectivos realizan actividades relacionadas con la apertura de espacios de diálogo, convivencia, análisis, reflexión y construcción de propuestas para impulsar la participación juvenil en sus entornos al construir un proyecto comunitario.

Matriz de Indicadores para Resultados

EJERCICIO FISCAL 2021

DATOS DEL PROGRAMA

Alineación Programa de Gobierno 2019- 2024		EJE 1 IGUALDAD Y DERECHOS			Alineación al Objetivo del Desarrollo Sostenible				10 REDUCCIÓN DE LAS DESIGUALDADES		
Programa presupuestario		S200 CULTIVANDO RAÍCES DE IDENTIDAD		Unidad Responsable		Secretaría de Administración y Finanzas					
C3 Actividad 2	Integración de un padron de personas jovenes atendidas por los colectivos juveniles que reciben un apoyo económico.	Personas jóvenes que participan en las actividades de los colectivos juveniles.	Mide el porcentaje de personas jovenes que participan en las actividades de los colectivos juveniles,	(Numero de personas que participan en las actividades de los colectivos/Numero de personas que programadas para participar en las actividades de los colectivos)*100	Porcentaje	Gestión-Eficiencia-Anual	100.00	2,000.00	2,000.00	Informe general del programa presupuestario	Las juventudes se interesan por participar en las actividades de los 20 colectivos formados.

Matriz de Indicadores para Resultados

EJERCICIO FISCAL 2021

DATOS DEL PROGRAMA

Alineación Programa de Gobierno 2019- 2024		Eje 1. Igualdad y derechos, Sub eje 2. Derecho a la salud, Sub sub eje 4. Participación para una vida saludable			Alineación al Objetivo del Desarrollo Sostenible		Salud y bienestar		
Programa presupuestario		S205	PREVENCIÓN DEL EMBARAZO ADOLESCENTE TLALPAN		Unidad Responsable	O2CD14 Alcaldía Tlalpan			
Clasificación Funcional									
Finalidad	2.- DESARROLLO SOCIAL		Función	3 Salud		Subfunción	1 Prestación de servicios de salud a la comunidad	Actividad Institucional	064 Prevención y promoción de la salud

RESULTADOS

Nivel	Objetivos	Nombre del Indicador	Definición	Método de cálculo	Unidad de medida	Tipo-Dimensión-Frecuencia	Meta Anual			Medios de Verificación	Supuestos
							Indicador	Numerador	Denominador		
Fin	Brindar servicios de salud y desarrollar actividades de difusión, información y formación en materia de derechos sexuales y reproductivos con perspectiva de género, para la población adolescente de la Alcaldía Tlalpan, así como para sus padres, madres o personas tutoras; para fortalecer su educación integral sexual y reproductiva y contribuir a la prevención del embarazo adolescente no deseado	Porcentaje de acciones realizadas para personas entre 12 a 17 años, madres, padres o tutores de la Alcaldía Tlalpan	Este indicador pretende medir las acciones realizadas en personas de 12 a 17 años, madres, padres o tutores; tales como: acceso a la información sobre salud sexual y reproductiva, acceso a servicios de salud que favorezcan una atención de salud integral, incluyente y no discriminatoria	(Acciones realizadas / Acciones programadas)*100	Porcentaje	Estratégico-Eficacia-Anual	#IVALOR!	Acciones realizadas	Acciones Programadas	Reportes Trimestrales	Lograr que la población adolescente de 12-17 años, sus madres, padres o tutores se interesen y sensibilicen respecto a la importancia de la educación sexual integral, incluyente y no discriminatoria
Propósito	Otorgar servicios de salud y desarrollar actividades formativas y de difusión con perspectiva de género, incluyente y no discriminatoria a población adolescente de 12-17 años, sus madres, padres o tutores habitantes de las colonias y pueblos de bajo y muy bajo índice de desarrollo social de la Alcaldía Tlalpan	Porcentaje de acciones realizadas para personas entre 12 a 17 años, madres, padres o tutores de la Alcaldía Tlalpan	Este indicador pretende medir las acciones realizadas en personas de 12 a 17 años, madres, padres o tutores; tales como: acceso a servicios de salud, actividades formativas y de difusión con perspectiva de género, incluyente y no discriminatoria	(Acciones realizadas / Acciones programadas)*100	Porcentaje	Estratégico-Eficacia-Anual	#IVALOR!	Acciones realizadas	Acciones Programadas	Reportes Trimestrales	Favorecer el acercamiento de la población adolescente de 12-17 años, sus madres, padres o tutores a las acciones proyectadas para la educación sexual integral, incluyente y no discriminatoria
Componente	C1-Fortalecer la educación sexual y reproductiva con perspectiva de género, incluyente y no discriminatoria de la población adolescente de 12 a 17 años, así como sensibilizar a sus padres, madres o tutores respecto a la importancia de la educación sexual integral de sus hijas e hijos	Consejerías en derechos sexuales y reproductivos con perspectiva de género, incluyente y no discriminatoria para adolescentes de 12-17 años; así como para sus madres, padres o tutores de las colonias y pueblos de bajo y muy bajo índice de desarrollo social, de la Alcaldía Tlalpan	Este indicador pretende medir el número de consejerías en derechos sexuales y reproductivos con perspectiva de género, incluyente y no discriminatoria para adolescentes de 12-17 años; así como para sus madres, padres o tutores de las colonias y pueblos de bajo y muy bajo índice de desarrollo social, de la Alcaldía Tlalpan	(Acciones realizadas / Acciones programadas)*100	Porcentaje	Estratégico-Eficacia-Anual	#IVALOR!	Acciones realizadas	Acciones Programadas	Reportes Trimestrales	Sensibilizar a los padres, madres o tutores respecto a la importancia de la educación sexual integral de sus hijas e hijos para la prevención del embarazo adolescente no deseado

Matriz de Indicadores para Resultados

EJERCICIO FISCAL 2021

DATOS DEL PROGRAMA

Alineación Programa de Gobierno 2019- 2024		Eje 1. Igualdad y derechos, Sub eje 2. Derecho a la salud, Sub sub eje 4. Participación para una vida saludable				Alineación al Objetivo del Desarrollo Sostenible				Salud y bienestar	
Programa presupuestario		S205	PREVENCIÓN DEL EMBARAZO ADOLESCENTE TLALPAN		Unidad Responsable	02CD14 Alcaldía Tlalpan					
componente 2	C2.- Brindar servicios integrales de salud sexual y reproductiva con perspectiva de género, incluyente y no discriminatoria a la población adolescente de 12 a 17 años de las colonias y pueblos de bajo y muy bajo índice de desarrollo social de la Alcaldía Tlalpan	Consultas médicas de salud sexual y reproductiva con enfoque de género, incluyente y no discriminatoria	Este indicador pretende medir las consultas médicas de salud sexual y reproductiva con enfoque de género, incluyente y no discriminatoria	(Acciones realizadas /Acciones programadas)*100	Porcentaje	Estratégico- Eficacia-Anual	#IVALOR!	Acciones realizadas	Acciones Programadas	Reportes Trimestrales	Interés de la comunidad objetivo para acudir a los servicios de salud sexual y reproductiva con perspectiva de género
componente 3	C3.-Capacitar a la población adolescente en temas de derechos sexuales, reproductivos y la prevención del embarazo adolescente no deseado.	Impartición de talleres sobre derechos sexuales y reproductivos con perspectiva de género, incluyentes y no discriminatorios	Este indicador pretende medir la impartición de talleres sobre derechos sexuales y reproductivos con perspectiva de género, incluyentes y no discriminatorios	(Acciones realizadas /Acciones programadas)*100	Porcentaje	Estratégico- Eficacia-Anual	#IVALOR!	Acciones realizadas	Acciones Programadas	Reportes Trimestrales	Interés de la población objetivo para recibir las capacitaciones en materia de derechos sexuales y reproductivos con perspectiva de género para la prevención del embarazo adolescente no deseado
componente 4	C4.-Promover y difundir los derechos sexuales y reproductivos, a través de actividades lúdicas en los centros educativos de las comunidades para prevenir el embarazo adolescente no deseado.	Actividades lúdico- formativas en los centros educativos de las comunidades, enfocadas en la prevención del embarazo adolescente no deseado	Este indicador pretende medir actividades lúdico-formativas en los centros educativos de las comunidades, enfocadas en la prevención del embarazo adolescente no deseado	(Acciones realizadas /Acciones programadas)*100	Porcentaje	Estratégico- Eficacia-Anual	#IVALOR!	Acciones realizadas	Acciones Programadas	Reportes Trimestrales	Que las autoridades de los Centros educativos de las comunidades permitan el desarrollo de las actividades lúdico-formativas
componente 5	C5.- Capacitación en temas de derechos sexuales y reproductivos; así como la sistematización de los datos obtenidos por los grupos de promotores	Actividades formativas y diagnóstico participativo	Este indicador pretende medir las actividades formativas y sistematizar los resultados del diagnóstico participativo	(Acciones realizadas /Acciones programadas)*100	Porcentaje	Estratégico- Eficacia-Anual	#IVALOR!	Acciones realizadas	Acciones Programadas	Reportes Trimestrales de las actividades y elaboración del informe anual de resultados	Que la población objetivo participe en las actividades formativas y en la integración de la información del diagnóstico participativo
componente 6	C6.- Brindar servicios integrales de salud sexual y reproductiva con enfoque de género, incluyente y no discriminatoria	Jornadas de servicios de salud sexual y reproductiva con enfoque de género, incluyentes y no discriminatorias para la prevención del embarazo adolescente	Este indicador pretende medir el número de servicios de salud sexual y reproductiva brindados en las jornadas de salud para prevenir el embarazo adolescente no deseado en las colonias y pueblos	(Acciones realizadas /Acciones programadas)*100	Porcentaje	Estratégico- Eficacia-Anual	#IVALOR!	Acciones realizadas	Acciones Programadas	Reportes Trimestrales	Que la población objetivo asista a las Jornadas de servicios de salud
Actividades Componente 1	CI A1- Consejerías en derechos sexuales y reproductivos con perspectiva de género incluyente y no discriminatorio para adolescentes de 12-17 años; así como para sus madres, padres o tutores de las colonias y pueblos de bajo y muy bajo índice de desarrollo social, de la Alcaldía Tlalpan	Consejerías en derechos sexuales y reproductivos con perspectiva de género, para adolescentes de 12-17 años; así como para sus madres, padres o tutores de las colonias y pueblos de bajo y muy bajo índice de desarrollo social, de la Alcaldía Tlalpan	Este indicador pretende medir las consejerías en derechos sexuales y reproductivos con perspectiva de género, para adolescentes de 12-17 años; así como para sus madres, padres o tutores de las colonias y pueblos de bajo y muy bajo índice de desarrollo social, de la Alcaldía Tlalpan	(Acciones realizadas /Acciones programadas)*100	Porcentaje	Estratégico- Eficacia-Anual	#IVALOR!	Acciones realizadas	Acciones Programadas	Reportes Trimestrales	Sensibilizar a los padres, madres o tutores respecto a la importancia de la educación sexual integral de sus hijas e hijos para la prevención del embarazo adolescente
Actividades Componente 2	C2A1- Consultas médicas de salud sexual y reproductiva con enfoque de género, incluyente y no discriminatorio	Consultas médicas de salud sexual y reproductiva	Este indicador pretende medir el número de consultas médicas de salud sexual y reproductiva otorgadas	(Acciones realizadas /Acciones programadas)*100	Porcentaje	Estratégico- Eficacia-Anual	#IVALOR!	Acciones realizadas	Acciones Programadas	Reportes Trimestrales	Interés de la comunidad objetivo para acudir a los servicios de salud sexual y reproductiva con perspectiva de género

Matriz de Indicadores para Resultados

EJERCICIO FISCAL 2021

DATOS DEL PROGRAMA

Alineación Programa de Gobierno 2019- 2024		Eje 1. Igualdad y derechos, Sub eje 2. Derecho a la salud, Sub sub eje 4. Participación para una vida saludable				Alineación al Objetivo del Desarrollo Sostenible				Salud y bienestar	
Programa presupuestario		S205	PREVENCIÓN DEL EMBARAZO ADOLESCENTE TLALPAN		Unidad Responsable		O2CD14 Alcaldía Tlalpan				
Actividades Componente 3	C3A1- Impartición de talleres sobre derechos sexuales y reproductivos con perspectiva de género, incluyentes y no discriminatorios	Talleres sobre derechos sexuales y reproductivos con perspectiva de género, incluyentes y no discriminatorios	Este indicador pretende medir el número de talleres sobre derechos sexuales y reproductivos impartidos	(Acciones realizadas / Acciones programadas)*100	Porcentaje	Estratégico- Eficacia- Anual	#IVALOR!	Acciones realizadas	Acciones Programadas	Reportes Trimestrales	Interés de la población objetivo para recibir las capacitaciones en materia de derechos sexuales y reproductivos con perspectiva de género para la prevención del embarazo adolescente no deseado
Actividades Componente 4	C4A1- Organización de actividades lúdico-formativas en los centros educativos de las comunidades, enfocadas en la prevención del embarazo adolescente no deseado	Actividades lúdico-formativas en los centros educativos de las comunidades, enfocadas en la prevención del embarazo adolescente no deseado	Este indicador pretende medir las actividades lúdico-formativas impartidas en los centros educativos de las comunidades, enfocadas en la prevención del embarazo adolescente no deseado	(Acciones realizadas / Acciones programadas)*100	Porcentaje	Estratégico- Eficacia- Anual	#IVALOR!	Acciones realizadas	Acciones Programadas	Reportes Trimestrales	Que las autoridades de los Centros educativos de las comunidades permitan el desarrollo de las actividades lúdico-formativas
Actividades Componente 5	C5A1- Desarrollo de actividades formativas y elaboración de un diagnóstico participativo	Actividades formativas y elaboración de un diagnóstico participativo	Este indicador pretende medir las actividades formativas y sistematizar los resultados del diagnóstico participativo	(Acciones realizadas / Acciones programadas)*100	Porcentaje	Estratégico- Eficacia- Anual	#IVALOR!	Acciones realizadas	Acciones Programadas	Reportes Trimestrales de las actividades y elaboración del informe anual de resultados	Que la población objetivo participe en las actividades formativas y en la integración de la información del diagnóstico participativo
Actividades Componente 6	C6A1- Organización de jornadas de servicios de salud sexual y reproductiva con enfoque de género, incluyentes y no discriminatorias para la prevención del embarazo adolescente no deseado en las colonias y pueblos de bajo y muy bajo índice de desarrollo social de la Alcaldía Tlalpan	Jornadas de servicios de salud sexual y reproductiva con enfoque de género, para la prevención del embarazo adolescente no deseado	Este indicador pretende medir los servicios otorgados en las Jornadas de salud sexual y reproductiva con enfoque de género, para la prevención del embarazo adolescente no deseado	(Acciones realizadas / Acciones programadas)*100	Porcentaje	Estratégico- Eficacia- Anual	#IVALOR!	Acciones realizadas	Acciones Programadas	Reportes Trimestrales	Que la población objetivo asista a las Jornadas de servicios de salud

Matriz de Indicadores para Resultados

EJERCICIO FISCAL 2021

DATOS DEL PROGRAMA

Alineación Programa de Gobierno 2019- 2024		EJE 1, SUBEJE 5, SUB SUB EJE O			Alineación al Objetivo del Desarrollo Sostenible			5.-IGUALDAD DE GÉNERO			
Programa presupuestario		S207	CULTIVANDO ARTE EN TLALPAN		Unidad Responsable		ALCALDÍA TLALPAN/DIRECCIÓN GENERAL DE DESARROLLO SOCIAL				
Clasificación Funcional											
Finalidad	1.- GOBIERNO		Función	2.- JUSTICIA		Subfunción	4.- DERECHOS HUMANOS		Actividad Institucional	003.- TRANSVERSALIZACIÓN DE LA PERSPECTIVA DE GÉNERO	
RESULTADOS											
Nivel	Objetivos	Nombre del Indicador	Definición	Método de cálculo	Unidad de medida	Tipo-Dimensión-Frecuencia	Meta Anual			Medios de Verificación	Supuestos
							Indicador	Numerador	Denominador		
Fin	Contribuir en la disminución de la violencia de género que se concentra en colonias de la alcaldía Tlalpan mediante la formación de las mujeres en materia de prevención de la violencia de género , fortaleciendo factores protectores individuales y comunitarios.	Fortalecimiento de capacidades personales y comunitarias para la prevención de la violencia de género	Mide el porcentaje de mujeres que concluyeron talleres o capacitaciones en materia de prevención violencia de género, en relación con las mujeres programadas para cursar talleres y capacitaciones, en materia de prevención violencia de género.	(Número de mujeres que concluyeron capacitaciones y talleres en materia de prevención de la violencia de género /Número de mujeres programadas para las capacitaciones y talleres en materia de prevención de la Violencia de Género)*100	porcentaje	anual	86	600	700	Informes trimestrales de seguimiento del Programa Social	Las mujeres de 15 y más concluyen talleres y capacitaciones en materia de prevención y uso de servicios que atiende la violencia de género.
Propósito	Fortalecer el acceso a la información acerca de la prevención y servicios de atención a la violencia de género para mujeres que habitan colonias y pueblos con mayores índices de delitos de género.	Acción para coadyuvar en la disminución de delitos de género en 30 colonias con mayor incidencia.	Mide el porcentaje de mujeres que recibieron información y participaron en actividades de prevención y atención de la violencia de género en las 30 colonias con mayor incidencia de delitos de género en relación con la población de mujeres que habita en las 30 colonias de mayor incidencia de delitos de género.	(Número de mujeres que recibieron información y participaron en actividades de prevención y atención de la violencia de género de las 30 colonias con mayor incidencia de delitos de género / Número total de mujeres que habitan en las 30 colonias con mayor incidencia de delitos de género)*100	porcentaje	anual	1.8	3.000.00	156.936.00	Informes trimestrales de seguimiento del Programa Social	Las mujeres que habitan en las 30 colonias con mayor incidencia de delitos de género participan en las actividades de formación
Componente 1	Fortalecer habilidades y conocimientos de las mujeres de 15 años y más, para prevenir la violencia de género en el ámbito escolar, comunitario, familiar y de pareja.	Acciones de formación y participación para la prevención de la violencia de género en el ámbito escolar, comunitario, familiar y de pareja.	Mide el porcentaje de mujeres que participan en las actividades de formación para la prevención de la violencia de género, habitantes de las colonias y pueblos con mayores delitos de género en relación con las mujeres programadas para participar en las actividades.	(Número de Mujeres que participaron en actividades de formación para la prevención de la violencia de género, habitantes de las colonias y pueblos objetivo/Número de Mujeres programadas para participar en las actividades de formación para la prevención de la violencia de género habitantes de colonias y pueblos objetivo)*100	porcentaje	trimestral	100.00	3.000.00	3.000.00	Informes trimestrales de seguimiento del Programa Social	Las mujeres de la alcaldía Tlalpan participan en las actividades
componente 2	Difundir la información de los servicios de asesoría y primera atención a la violencia de género disponibles en el Centro de Atención Integral para mujeres víctimas de violencia de género "Justa Hernández Farfán"	Jornadas informativas de promoción de servicios gratuitos de asesorías psicológicas y jurídicas brindadas en el Centro de Atención Integral para mujeres víctimas de violencia de género "Justa Hernández Farfán"	Mide el porcentaje de las jornadas informativas que promueven los servicios de atención a la violencia de género, en las colonias y pueblos objetivo en relación a las jornadas informativas programadas.	(Jornadas informativas llevadas a cabo en colonias y pueblos de mayor índice de violencia de género / Jornadas informativas programadas en colonias y pueblos de mayor índice de violencia de género)*100	porcentaje	trimestral	100.00	30.00	30.00	Informes trimestrales de seguimiento del Programa Social	Asistencia de la ciudadanía a las jornadas informativas
Actividad 1 Componente 1	C1, A1. Capacitar como promotoras a las personas beneficiarias facilitadoras en materia de prevención de la violencia de género y difusión de servicios de atención.	Capacitación para personas beneficiarias facilitadoras, en materia de prevención de la violencia de género y difusión de servicios de atención.	Mide el porcenje de personas beneficiarias facilitadoras capacitadas como promotoras en materia de prevención de la violencia de genero en relación con las personas facilitadoras programadas para capacitación.	(Número de personas facilitadoras que recibieron las capacitaciones como promotoras para la prevención de la violencia de género y difusión de los servicios de atención /Número de facilitadoras programadas para las capacitaciones como promotoras para la prevención de la violencia de género y difusión de los servicios de atención)*100	porcentaje	trimestral	100.00	19	19	Informes trimestrales de seguimiento del Programa Social	Asistencia de personas facilitadoras a las capacitaciones
Actividad 2 Componente 1	C1, A2. Diseñar y Desarrollar talleres presenciales o virtuales, actividades lúdicas, conversatorios y cine debate para fortalecer las habilidades de las mujeres en la prevención de la violencia de género.	Participación de las mujeres en actividades de formación para prevenir la violencia de género.	Mide el porcentaje de mujeres que participan en las actividades formativas en materia de prevención de la violencia de género en relación con las mujeres programadas para participar en las actividades.	(Número de mujeres que participaron en las actividades de formación para la prevención de la violencia de género/ Número de mujeres programadas para participar en las actividades de formación para la prevención de la violencia de género)*100	porcentaje	trimestral	100	3.000	3.000	Informes trimestrales de seguimiento del Programa Social	Asistencia de mujeres de 15 años y más a las actividades de formación y participación.
Actividad 1 Componente 2	C2, A1. Desarrollar actividades detonadoras lúdicas y formativas en materia de derechos humanos de las mujeres, que motiven la participación de las mujeres en las jornadas informativas para prevenir la violencia de género.	Actividades detonadoras en materia de derechos humanos de las mujeres	Mide el porcentaje de mujeres que participan en las actividades detonadoras en materia de derechos humanos de las mujeres en relación con las mujeres programadas para participar en las actividades detonadoras.	(Número de mujeres que participaron en actividades detonadoras en materia de derechos humanos de las mujeres/Número de mujeres programadas para participar en actividades detonadoras en materia de derechos humanos de las mujeres)*100	porcentaje	trimestral	100	3,000	3,000	Informes trimestrales de seguimiento del Programa Social	Asistencia a las Jornadas Informativas y participación de las mujeres en las actividades detonadoras.
Actividad 2 Componente 2	C2, A2. Promover el conocimiento y uso de los servicios gratuitos en materia de primera atención a la violencia de género ofrecidos en el Centro de Atención Integral para Mujeres Víctimas de Violencia de Género "Justa Hernández Farfán" , en las colonias de mayor índice de violencia de genero.	Jornadas informativas para prevenir y atender la violencia de genero	Mide el porcentaje de mujeres que recibe kits informativos respecto a los servicios gratuitos en materia de primera atención a la violencia de género en relación con el número de mujeres programadas para recibir kits informativos.	(Número de mujeres que recibe kits informativos respecto a los servicios gratuitos en materia de primera atención a la violencia d género/Número de mujeres programadas para recibir kits informativos respecto a los servicios gratuitos en materia de primera atención a la violencia d género)*100	porcentaje	trimestral	100	3.000	3.000	Informes trimestrales de seguimiento del Programa Social	Asistencia de mujeres a las jornadas informativas.



Matriz de Indicadores para Resultados

EJERCICIO FISCAL 2021

DATOS DEL PROGRAMA

Alineación Programa de Gobierno 2019- 2024		Eje 1 Igualdad de Derechos, Sub Eje 6 Derecho a la Igualdad e Inclusión			Alineación al Objetivo del Desarrollo Sostenible			10 Reducción de Desigualdades			
Programa presupuestario		U026 Apoyos Económicos y Otras Ayudas Sociales			Unidad Responsable		Alcaldía Tlalpan				
Clasificación Funcional											
Finalidad	2. Desarrollo Social		Función	6. Protección Social		Subfunción	8. Otros Grupos Vulnerables		Actividad Institucional	244 Apoyos y Servicios Sociales	
RESULTADOS											
Nivel	Objetivos	Nombre del Indicador	Definición	Método de cálculo	Unidad de medida	Tipo-Dimensión-Frecuencia	Meta Anual			Medios de Verificación	Supuestos
							Indicador	Numerador	Denominador		
Componente 7	Cobijas repartidas a personas en situación de vulnerabilidad en temporada invernal.	Porcentaje de cobijas repartidas a personas en situación de vulnerabilidad en temporada invernal.	Mide el porcentaje de cobijas repartidas a personas en situación de vulnerabilidad en temporada invernal.	(Número de cobijas repartidas / Número de cobijas proyectadas a repartir)*100	Porcentaje	Eficacia - Semestral	100%	11,000.00	11,000.00	Padrón de beneficiarios	Las personas aceptan las cobijas.
	Chamarras repartidas a personas en situación de vulnerabilidad en temporada invernal.	Porcentaje de chamarras repartidas a personas en situación de vulnerabilidad en temporada invernal.	Mide el porcentaje de chamarras repartidas a personas en situación de vulnerabilidad en temporada invernal.	(Número de chamarras repartidas / Número de chamarras proyectadas a repartir)*100	Porcentaje	Eficacia - Semestral	100%	7,000.00	7,000.00	Padrón de beneficiarios	Las personas aceptan las chamarras.
	Estímulos Económicos entregados a deportistas representantes de la Alcaldía Tlalpan y participantes de eventos deportivos	porcentaje de estímulos económicos entregados a deportistas representantes de la Alcaldía Tlalpan y participantes de eventos deportivos	Mide el número de estímulos económicos entregados a deportistas representantes de la Alcaldía Tlalpan y participantes de eventos deportivos, respecto a los programados	(número de estímulos económicos entregados/número de estímulos económicos programados)*100	Porcentaje	Gestión- Eficacia- Trimestral	100%	1,334.00	1,334.00	Informe trimestral de actividades	Los participantes y deportistas asisten por su apoyo económico
Actividad	Integración de expedientes de beneficiarios	Porcentaje de expedientes completos de personas beneficiarias.	Mide el porcentaje de expedientes integrados correctamente de personas beneficiarias respecto a las que comenzaron su solicitud.	(Número de expedientes integrados correctamente / Número de personas que comenzaron su solicitud)*100	Porcentaje	Eficacia - Semestral	100%	18,000	18,000	Informes del programa	Las personas entregan su documentación correctamente.
	Brigadas para identificación de necesidades	Porcentaje de cumplimiento de brigadas realizadas	Mide el porcentaje de cumplimiento de brigadas realizadas para identificar necesidades, respecto a las brigadas que se programaron.	(Número de brigadas realizadas para identificar necesidades / Número de brigadas programadas a realizar)*100	Porcentaje	Eficacia - Semestral	100%	10	10	Informes del programa	Las personas responden sobre sus necesidades de abrigo.
	Expedientes completos recibidos de deportistas y participantes a eventos deportivos	Porcentaje de expedientes completos recibidos	Mide el porcentaje de expedientes recibidos, respecto a los programados	(Número de expedientes recibidos/número de expedientes programados)*100	Porcentaje	Gestión- Eficacia- Trimestral	100%	1,334	1,334	Informe trimestral de actividades	Las personas interesadas entregan su expediente completo

Matriz de Indicadores para Resultados

EJERCICIO FISCAL 2021

DATOS DEL PROGRAMA

Alineación Programa de Gobierno 2019- 2024		Eje 1 Igualdad de Derechos, Sub Eje 6 Derecho a la Igualdad e Inclusión			Alineación al Objetivo del Desarrollo Sostenible			10 Reducción de Desigualdades			
Programa presupuestario		U026 Apoyos Económicos y Otras Ayudas Sociales			Unidad Responsable		Alcaldía Tlalpan				
Clasificación Funcional											
Finalidad	2. Desarrollo Social	Función	6. Protección Social	Subfunción	8. Otros Grupos Vulnerables	Actividad Institucional	244 Apoyos y Servicios Sociales				
RESULTADOS											
Nivel	Objetivos	Nombre del Indicador	Definición	Método de cálculo	Unidad de medida	Tipo-Dimensión-Frecuencia	Meta Anual			Medios de Verificación	Supuestos
							Indicador	Numerador	Denominador		
Fin	Contribuir a que la población de la Alcaldía Tlalpan, principalmente la de un alto grado de marginalidad cuente con la atención oportuna a sus necesidades por medio de acciones y apoyos sociales										
Propósito	Disminuir el número de enfermedades crónicas respiratorias y aumentar la calidad de vida										
Componente 7	Cobijas repartidas a personas en situación de vulnerabilidad en temporada invernal.	Porcentaje de cobijas repartidas a personas en situación de vulnerabilidad en temporada invernal.	Mide el porcentaje de cobijas repartidas a personas en situación de vulnerabilidad en temporada invernal.	(Número de cobijas repartidas / Número de cobijas proyectadas a repartir)*100	Porcentaje	Eficacia - Semestral	100%	11,000.00	11,000.00	Padrón de beneficiarios	Las personas aceptan las cobijas.
	Chamarras repartidas a personas en situación de vulnerabilidad en temporada invernal.	Porcentaje de chamarras repartidas a personas en situación de vulnerabilidad en temporada invernal.	Mide el porcentaje de chamarras repartidas a personas en situación de vulnerabilidad en temporada invernal.	(Número de chamarras repartidas / Número de chamarras proyectadas a repartir)*100	Porcentaje	Eficacia - Semestral	100%	7,000.00	7,000.00	Padrón de beneficiarios	Las personas aceptan las chamarras.
Actividad 1	Integración de expedientes de beneficiarios	Porcentaje de expedientes completos de personas beneficiarias.	Mide el porcentaje de expedientes integrados correctamente de personas beneficiarias respecto a las que comenzaron su solicitud.	(Número de expedientes integrados correctamente / Número de personas que comenzaron su solicitud)*100	Porcentaje	Eficacia - Semestral	100%	11,000	11,000	Informes del programa	Las personas entregan su documentación correctamente.
	Brigadas para identificación de necesidades	Porcentaje de cumplimiento de brigadas realizadas	Mide el porcentaje de cumplimiento de brigadas realizadas para identificar necesidades, respecto a las brigadas que se programaron.	(Número de brigadas realizadas para identificar necesidades / Número de brigadas programadas a realizar)*100	Porcentaje	Eficacia - Semestral	100%	10	10	Informes del programa	Las personas responden sobre sus necesidades de abrigo.
Actividad 2	Integración de expedientes de beneficiarios	Porcentaje de expedientes completos de personas beneficiarias.	Mide el porcentaje de expedientes integrados correctamente de personas beneficiarias respecto a las que comenzaron su solicitud.	(Número de expedientes integrados correctamente / Número de personas que comenzaron su solicitud)*100	Porcentaje	Eficacia - Semestral	100%	7,000	7,000	Informes del programa	Las personas entregan su documentación correctamente.
	Brigadas para identificación de necesidades	Porcentaje de cumplimiento de brigadas realizadas	Mide el porcentaje de cumplimiento de brigadas realizadas para identificar necesidades, respecto a las brigadas que se programaron.	(Número de brigadas realizadas para identificar necesidades / Número de brigadas programadas a realizar)*100	Porcentaje	Eficacia - Semestral	100%	10	10	Informes del programa	Las personas responden sobre sus necesidades de abrigo.



Matriz de Indicadores para Resultados

EJERCICIO FISCAL 2021

DATOS DEL PROGRAMA

Alineación Programa de Gobierno 2019- 2024		Cero agresión y mayor seguridad			Alineación al Objetivo del Desarrollo Sostenible			Paz, Justicia e Instituciones Solidas			
Programa presupuestario		2021			Unidad Responsable		ALCALDIA VENUSTIANO CARRANZA				
Clasificación Funcional											
Finalidad	Gobierno	Función	Asuntos de Orden Público y de Seguridad Interior	Subfunción	Policia	Actividad Institucional	Prevención de la Violencia y el Delito				
RESULTADOS											
Nivel	Objetivos	Nombre del Indicador	Definición	Método de cálculo	Unidad de medida	Tipo-Dimensión-Frecuencia	Meta Anual			Medios de Verificación	Supuestos
							Indicador	Numerador	Denominador		
Fin	Contribuir a la disminución de los índices delictivos	Porcentaje de servicios proporcionados	Expresa la variación en el cumplimiento de metas fijadas para la disuación de la actividad delictiva	(Total de servicios proporcionados en el año vigente / Total de Servicios proporcionados en el año anterior) * 100 - 100	Tasa de Variación	Anual	100	40,000	40,000	Minutas de Gabinete	
Propósito	Los habitantes de la demarcación hacen uso de los servicios para la prevención y disuación de delitos a través de diversos medios	Porcentaje de solicitudes atendidas	Atender las solicitudes que son ingresadas en esta Alcaldía para la prevención del delito	(Solicitudes atendidas ingresadas en el año vigente / Solicitudes atendidas ingresadas en el año anterior)*100-100	Tasa de Variación	Anual	100	40,000	40,000	Minutas de Gabinete	
Componente	Vigilar la vía pública de la Demarcación Territorial para la Prevención de los Delitos	Porcentaje de Recorridos Preventivos	Expresa los recorridos preventivos en las diversas colonias de la demarcación por parte de la Policía Auxiliar que se realizan	(Recorridos realizados en el trimestre / Recorridos programados en el trimestre)*100	Porcentaje	Trimestral	100	40,000	40,000	Minutas de Gabinete	
Actividad	Vigilar la vía pública de la Demarcación Territorial para la Prevención de los Delitos por video cámaras	Porcentaje de prevención de delito detectado en el Centro de Monitoreo	Apoyos canalizados a los servicios públicos de vigilancia de esta Alcaldía detectados en el Centro de Monitoreo por video cámaras	(Apoyos atendidos detectados por video cámaras durante el trimestre / Solicitudes de apoyo canalizados a los servicios públicos de vigilancia en el trimestre)*100	Porcentaje	Trimestral	100	40,000	40,000	Minutas de Gabinete	

Matriz de Indicadores para Resultados

EJERCICIO FISCAL 2021

DATOS DEL PROGRAMA

Alineación Programa de Gobierno 2019- 2024		2 Ciudad Sustentable, 2 Desarrollo Urbano Sustentable e incluyente, 2 Ampliación de Parques, espacios Públicos y mejora de Servicios Urbanos.			Alineación al Objetivo del Desarrollo Sostenible			11. Ciudades y Comunidades Sostenibles			
Programa presupuestario		E123 Manejo Integral de Residuos Sólidos Urbanos		Unidad Responsable		Secretaría de Administración y Finanzas					
Clasificación Funcional											
Finalidad	2. Desarrollo Social		Función	1. Protección Ambiental		Subfunción	1. Ordenación de desechos		Actividad Institucional	084 Manejo Integral de Residuos Sólidos Urbanos	
RESULTADOS											
Nivel	Objetivos	Nombre del Indicador	Definición	Método de cálculo	Unidad de medida	Tipo-Dimensión-Frecuencia	Meta Anual			Medios de Verificación	Supuestos
							Indicador	Numerador	Denominador		
Fin	Contribuir a Implementar un sistema de gestión de residuos sólidos urbanos que permita a partir de la separación en el origen, la reducción de los residuos, su aprovechamiento y recuperación, prestando un servicio óptimo de limpieza urbana, buscando que la recolección, tratamiento y disposición final de los desechos sólidos se realice con prontitud y eficacia	Contribuir a un medio ambiente limpio.	Mide el avance en la ejecución de las acciones de recolección de basura, traslado, tratamiento y disposición final de los residuos.	Recolectar residuos sólidos urbanos en el presente año / Recolección anual de residuos sólidos urbanos del ejercicio inmediato anterior* 100 - 100	Tasa de Crecimiento	Anual	100	511,000	511,000	Reporte diario de las actividades que realiza cada grupo ó cuadrilla de trabajo	
Propósito	Brindar el servicio de recolección de los residuos sólidos en calles y avenidas secundarias, hogares y edificios públicos y empresas	Residuos Sólidos Urbanos recolectados por fuente	Mide el nivel de cumplimiento de la recolección específica (vía pública, domiciliario, edificios públicos)	(Recolección de residuos sólidos urbanos vía pública + recolección de residuos sólidos en domicilios + recolección de residuos sólidos en edificios públicos en el año vigente / Recolección de residuos sólidos urbanos vía pública + recolección de residuos sólidos en domicilios + recolección de residuos sólidos en edificios públicos en el año vigente en el año anterior) * 100 -100	Tasa de Crecimiento	Anual	100	511,000	511,000	Reporte diario de las actividades que realiza cada grupo ó cuadrilla de trabajo	
Componente	Brindar el servicio de recolección de los residuos sólidos separados en orgánica e inorgánica	Fortalecimiento de la separación en el origen	Permite identificar la cantidad de toneladas de residuos sólidos orgánicos e inorgánicos	toneladas de residuos orgánicos + toneladas de residuos inorgánicos de manera trimestral / total de toneladas programadas a recolectadas de residuos en el año * 100	Porcentaje	trimestral	100	511,000	511,000	Reporte diario de las actividades que realiza cada grupo ó cuadrilla de trabajo	
Actividad	Mejorar el medio ambiente de la demarcación mediante la recolección de residuos de forma oportuna, cumpliendo con la normatividad vigente sobre el manejo adecuado de los mismos.	Servicios de recolección realizados	Mide el grado de como se utilizan los recursos humanos y materiales, designados para la recolección de residuos sólidos	Número de servicios de recolección realizados en el trimestre / Total de servicios de recolección programados al año *100	Porcentaje	trimestral				Reporte diario de las actividades que se realiza cada grupo ó cuadrilla de trabajo	



Matriz de Indicadores para Resultados

EJERCICIO FISCAL 2021

DATOS DEL PROGRAMA

Alineación Programa de Gobierno 2019- 2024		EJE 2 Ciudad Sustentable			Alineación al Objetivo del Desarrollo Sostenible			6 Agua limpia y Saneamiento			
Programa presupuestario		E129			Unidad Responsable		Alcaldía Venustiano Carranza				
Clasificación Funcional											
Finalidad	2 Desarrollo social	Función	2 Vivienda y Servicios a la Comunidad	Subfunción	3 Abastecimiento de Agua	Actividad Institucional	200 Suministro de Agua Potable				
RESULTADOS											
Nivel	Objetivos	Nombre del Indicador	Definición	Método de cálculo	Unidad de medida	Tipo-Dimensión-Frecuencia	Meta Anual			Medios de Verificación	Supuestos
							Indicador	Numerador	Denominador		
Fin	Contribuir al suministro de agua a los habitantes de la Demarcación	suministro de agua potable en pipas para consumo de la población	Expresa el cumplimiento de metas en el suministro de agua potable en pipas	(Total de Metros cúbicos suministrados de agua potable en carro tanque año vigente / Total de Metros cúbicos suministrados de agua potable en carros tanque año inmediato anterior)*100 -100	Anual	Anual	100	78,593	78,593	Volantes de servicio y ordenes de trabajo	Se mantiene vigente el programa que permite generar acciones dirigidas a suministrar agua potable a la población que padece desabasto en la red hidráulica
Propósito	Brindar provisión emergente de agua potable con el apoyo de pipas de agua	Porcentaje atendido de la demanda ciudadana de agua potable en pipas	Se medirá el nivel de atención a la demanda requerida del suministro de agua potable	Total de servicios requeridos atendidos en el Suministro de agua potable en carro tanque en el año vigente / Total de servicios atendidos en el suministro de agua potable en carros tanque año inmediato anterior *100 -100	Anual	Anual	100	78,593	78,593	Volantes de servicio y ordenes de trabajo	Se registra adecuadamente la demanda de agua potable por parte de la población que carece desabasto en la red hidráulica
Componente	Abastecer de agua potable a la población con pipas debido al desabasto del vital líquido que se presenta en la demarcación	medición de situaciones extraordinarias presentadas en el periodo	Se medirá el número de veces que por causas extraordinarias se carece de suministro en la red de agua potable	(Número de veces que se corta el Suministro de agua potable por diferentes causas en el trimestre / Número de veces que se tiene programado el corte el Suministro de agua potable por diferentes causas en el trimestre)*100	Porcentaje	Trimestral	100	78,593	78,593	oficios de comunicados de corte de agua potable	Se otorga el servicio el servicio provisional de agua potable
Actividad	Por situaciones extraordinarias se presentan cortes al suministro de agua a las diferentes colonias de la demarcación, debido a lo cual es necesario contar con el servicio de pipas de agua para abastecer de agua potable a los habitantes de la Alcaldía.	Porcentaje de colonias atendidas	Medirá el porcentaje de colonias que se les abastece agua en pipas	Número de colonias a las que se abastece de agua potable en pipas en el trimestres / Número total de colonias de la alcaldía *100	Porcentaje	Trimestral	100	78,593	78,593	Explotación de registros administrativos	Los ciudadanos al momento de interponer una queja o petición otorgan correctamente toda la información Los servidores públicos registras adecuadamente las quejas y solicitudes



Matriz de Indicadores para Resultados

EJERCICIO FISCAL 2021

DATOS DEL PROGRAMA

Alineación Programa de Gobierno 2019- 2024		Igualdad y derechos			Alineación al Objetivo del Desarrollo Sostenible			10 Reduccion de las desigualdades			
Programa presupuestario		Apoyos económicos y otras ayudas sociales			Unidad Responsable		Alcaldía Venustiano Carranza				
Clasificación Funcional											
Finalidad	2 Desarrollo Social	Función	6 Protección Social	Subfunción	8 Otros Grupos Vulnerable	Actividad Institucional	244 Apoyos y Servicios Sociales				
RESULTADOS											
Nivel	Objetivos	Nombre del Indicador	Definición	Método de cálculo	Unidad de medida	Tipo-Dimensión-Frecuencia	Meta Anual			Medios de Verificación	Supuestos
							Indicador	Numerador	Denominador		
Fin	Mejorar la calidad de vida y reducir las brechas de desigualdad entre los habitantes de la Alcaldía Venustiano Carranza	Porcentaje de personas que mejoraron su calidad de vida y han reducido las brechas de desigualdad	este indicador mostrara el porcentaje de personas que mejoraron su calidad de vida y redujeron sus brechas de desigualdad.	Número de personas que mejoraron su calidad de vida y redujeron sus brechas de desigualdad/cantidad de personas en condición de desigualdad económica.	Porcentaje	Anual	Eficacia	96,663	443,704	Registros Administrativos	Que todos los habitantes de la alcaldía mejoren su calidad de vida y reduscan las brechas de desigualdad.
Propósito	Brindar apoyos económicos y/o en especie, derivados del Pp U026, a fin de abatir las brechas de desigualdad entre la población, así como contribuir a mejorar las condiciones de vida de las y los habitantes de la demarcación.	Porcentaje de personas que reciben apoyos económicos o en especie, derivados del Pp U026, para abatir las brechas de desigualdad y mejoran su calidad de vida.	este indicador mostrara el porcentaje de personas que recibieron apoyos económicos o en especie derivados del Pp U026, que mejoraron su calidad de vida y redujeron sus brechas de desigualdad.	(númro de personas que recibieron un apoyo económico o en especie derivado del Pp U026 y que mejoraron su calidad de vida y redujeron las brechas de desigualdad/cantidad de personas que recibieron apoyos económicos o en especie)	Porcentaje	Anual	Eficacia	39565	39565	Registros Administrativos	que todas las personas en condiciones de desigualdad reciban apoyos economicos o en especie que mejoren su calidad de vida.
Componente	Otorgar apoyos económicos o en especie a través de los Programas Sociales que la Dirección General de Desarrollo Social implementa, con el objeto de mejorar la calidad de vida de niñas, niños, jóvenes, mujeres, hombres, personas adultas mayores, deportistas, personas pertenecientes a los pueblos originarios, personas con discapacidad, personas de la diversidad sexual y personas en situación de calle, que reciben apoyos económicos o en especie derivados de los programas sociales que implementa la Alcaldía Venustiano Carranza a través de la Dirección General de Desarrollo Social	Porcentaje de niñas, niños, jóvenes, mujeres, hombres, personas adultas mayores, deportistas, personas pertenecientes a los pueblos originarios, personas con discapacidad, personas de la diversidad sexual y personas en situación de calle, que reciben apoyos económicos o en especie derivados de los programas sociales que implementa la Alcaldía Venustiano Carranza a través de la Dirección General de Desarrollo Social	este indicador señalará la cantidad de niñas, niños, jóvenes, mujeres, hombres, personas adultas mayores, deportistas, personas pertenecientes a los pueblos originarios, personas con discapacidad, personas de la diversidad sexual y personas en situación de calle, que reciben apoyos económicos o en especie derivados de los programas sociales que implementa la Dirección General de Desarrollo Social	número de niñas, niños, jóvenes, mujeres, hombres, personas adultas mayores, deportistas, personas pertenecientes a los pueblos originarios, personas con discapacidad, personas de la diversidad sexual y personas en situación de calle que reciben apoyos derivados de los programas sociales/número total de niñas, niños, jóvenes, mujeres, hombres, personas adultas mayores, deportistas, personas pertenecientes a los pueblos originarios, personas con discapacidad, personas de la diversidad sexual y personas en situación de calle habitantes de la alcaldía Venustiano Carranza)	Porcentaje	Anual	Eficacia	10675	443704	Registros Administrativos	que niñas, niños, jóvenes, mujeres, hombres, personas adultas mayores, deportistas, personas pertenecientes a los pueblos originarios, personas con discapacidad, personas de la diversidad sexual y personas en situación de calle habitantes de la Alcaldía Venustiano Carranza reciban apoyos economicos o en especie derivados de los programas sociales que la Dirección General de Desarrollo Social implementa



Matriz de Indicadores para Resultados

EJERCICIO FISCAL 2021

DATOS DEL PROGRAMA

Alineación Programa de Gobierno 2019- 2024		Igualdad y derechos			Alineación al Objetivo del Desarrollo Sostenible			10 Reduccion de las desigualdades			
Programa presupuestario		Apoyos económicos y otras ayudas sociales			Unidad Responsable		Alcaldía Venustiano Carranza				
Clasificación Funcional											
Finalidad	2 Desarrollo Social	Función	6 Protección Social	Subfunción	8 Otros Grupos Vulnerable	Actividad Institucional	244 Apoyos y Servicios Sociales				
RESULTADOS											
Nivel	Objetivos	Nombre del Indicador	Definición	Método de cálculo	Unidad de medida	Tipo-Dimensión-Frecuencia	Meta Anual			Medios de Verificación	Supuestos
							Indicador	Numerador	Denominador		
Componente	Otorgar apoyos económicos o en especie a través de las acciones sociales que la Dirección General de Desarrollo Social implementa a niñas, niños y adolescentes en edad escolar, personas con discapacidad auditiva o motriz, adultos mayores, deportistas, personas en condición de vulnerabilidad económica, personas recuperadas de COVID-19	porcentaje de niñas, niños y adolescentes en edad escolar, personas con discapacidad auditiva o motriz, adultos mayores, deportistas, personas en condición de vulnerabilidad económica, personas recuperadas de COVID-19 que reciben apoyos económicos o en especie derivados de las acciones sociales que implementa la Alcaldía Venustiano Carranza, a través de la Dirección General de Desarrollo Social	Este indicador señalará la cantidad de niñas, niños y adolescentes en edad escolar, personas con discapacidad auditiva o motriz, adultos mayores, deportistas, personas en condición de vulnerabilidad económica, personas recuperadas de COVID-19 que reciben apoyos económicos o en especie derivados de las acciones sociales que implementa la Alcaldía Venustiano Carranza a través de la Dirección General de Desarrollo Social.	(Número de niñas, niños y adolescentes en edad escolar, personas con discapacidad auditiva o motriz, adultos mayores, deportistas, personas en condición de vulnerabilidad económica, personas recuperadas de COVID-19)/(número total de niñas, niños y adolescentes en edad escolar, personas con discapacidad auditiva o motriz, adultos mayores, deportistas, personas en condición de vulnerabilidad económica, personas recuperadas de COVID-19 de la alcaldía Venustiano Carranza)	Porcentaje	Anual	Eficacia	28890	443704	Registros Administrativos	que niñas, niños y adolescentes en edad escolar, personas con discapacidad auditiva o motriz, adultos mayores, deportistas, personas en condición de vulnerabilidad económica, personas recuperadas de COVID-19 reciban apoyos económicos derivados de las acciones sociales que implementa la Alcaldía Venustiano Carranza a través de la Dirección General de Desarrollo Social.
Actividad	implementación, ejecución y entrega de apoyos económicos derivados del programa social "Apoyo a Mujeres Emprendedoras"	porcentaje de mujeres que reciben apoyos económicos derivados de programa social "Apoyo a Mujeres Emprendedoras"	este indicador mostrara la cantidad de mujeres que recibieron el apoyo económico derivado del programa social "Apoyo a mujeres emprendedoras"	número de mujeres que reciben apoyos económicos derivados del programa social "Mujeres Emprendedoras"/personas beneficiadas de los programas sociales que implementa la Alcaldía Venustiano Carranza a través de la Dirección General de Desarrollo Social.	Porcentaje	Anual	Eficacia	3,000	10675	Registros Administrativos	Que las personas solicitantes de apoyos reciban ayudas económicas derivadas del Programa social "Apoyo a Mujeres Emprendedoras"
	Implementación ejecución y entrega de apoyos derivados del Programa Social "Apoyo a personas mayores formadores del hogar"	porcentaje de personas mayores que reciben apoyos económicos derivados del Programa Social "Apoyo a Personas Mayores Formadores del Hogar"	este indicador mostrara el porcentaje de personas mayores que recibieron apoyos económicos derivados del programa social "Apoyo a personas mayores formadores del hogar"	número de personas mayores que reciben apoyos económicos derivados del programa social "Apoyo a Personas Mayores Formadores del Hogar"/ personas beneficiadas de los programas sociales que implementa la Alcaldía Venustiano Carranza a través de la Dirección General de Desarrollo Social	Porcentaje	Anual	Eficacia	3,000	10675	Registros Administrativos	que las personas solicitantes de apoyos reciban ayudas económicas derivadas del programa social "Apoyo a personas mayores formadoras del hogar"
	implementación, ejecución y entrega de apoyos económicos derivados del programa social "Apoyo a Personas con Discapacidad"	porcentaje de personas con discapacidad que reciben apoyos economicos derivados del programa "apoyo a personas con Discapacidad"	este indicador mostrara el porcentaje de personas con discapacidad que reciben apoyos económicos derivados del programa social "Apoyo a Personas con Discapacidad"	número de personas con discapacidad que reciben apoyos económicos derivados del programa social "Apoyo a personas con discapacidad"/personas beneficiadas de los programas sociales que implementa la Alcaldía Venustiano Carranza a través de la Dirección General de Desarrollo Social	Porcentaje	Anual	Eficacia	800	10675	Registros Administrativos	Que las personas solicitantes de apoyos reciban ayudas económicas derivadas del Programa social "Apoyo a Personas con Discapacidad"



Matriz de Indicadores para Resultados

EJERCICIO FISCAL 2021

DATOS DEL PROGRAMA

Alineación Programa de Gobierno 2019- 2024		Igualdad y derechos			Alineación al Objetivo del Desarrollo Sostenible			10 Reduccion de las desigualdades			
Programa presupuestario		Apoyos económicos y otras ayudas sociales			Unidad Responsable		Alcaldía Venustiano Carranza				
Clasificación Funcional											
Finalidad	2 Desarrollo Social		Función	6 Protección Social		Subfunción	8 Otros Grupos Vulnerable		Actividad Institucional	244 Apoyos y Servicios Sociales	
RESULTADOS											
Nivel	Objetivos	Nombre del Indicador	Definición	Método de cálculo	Unidad de medida	Tipo-Dimensión-Frecuencia	Meta Anual			Medios de Verificación	Supuestos
							Indicador	Numerador	Denominador		
Actividad	implementación, ejecución y entrega de apoyos económicos derivados del programa social "Apoyo a la población de la Diversidad Sexual"	Porcentaje de personas de la diversidad sexual, que reciben apoyos económicos derivados del programa "Apoyo a la población de la Diversidad Sexual"	Este indicador mostrara el porcentaje de personas de la diversidad sexual que reciben apoyos económicos derivados del Programa social "Apoyo a la población de la Diversidad Sexual"	Número de personas pertenecientes a la diversidad sexual que reciben apoyos derivados del programa social "Apoyo a la población de la Diversidad Sexual"/personas beneficiadas de los programas sociales que implementa la Alcaldía Venustiano Carranza a través de la Dirección General de Desarrollo Social	porcentaje	Anual	Eficacia	400	10675	Registros Administrativos	Que las personas socilitantes de apoyos reciban ayudas económicas derivadas del programa social "Apoyo a la población de la Diversidad Sexual"
	Implementación, ejecución y entrega de apoyos económicos derivados del programa social "Experiencia Joven"	Porcentaje de personas jóvenes que reciben apoyos económicos derivados del programa social "Experiencia Joven"	Este indicador mostrara el porcentaje de personas jóvenes que reciben apoyos económicos derivados del programa social "Experiencia Joven"	Número de personas jóvenes que reciben apoyos derivados del programa social "Experiencia Joven"/personas beneficiadas de los programas sociales que implementa la Alcaldía Venustiano Carranza a través de la Dirección General de Desarrollo Social	porcentaje	Anual	Eficacia	800	10675	Registros Administrativos	que las perosnas solicitantes de apoyos reciban ayudas económicas derivadas del programa social "Experiencia Joven"
	Implementación, ejecución y entrega de apoyos económicos derivados del programa social "Capacitación laboral a población en situación de calle usuaria del Centro de Servicio Social"	Porcentaje de personas en situación de calle qe reciben apoyos económicos derivados del programa social "Capacitación laboral a población en situación de calle usuaria del Centro de Servicio Social"	Este indicador señalará la cantidad de personas en situación de calle que reciben apoyos económicos derivados del programa social "Capacitación laboral a población en situación de calle usuaria del Centro de Servicio Social"	Número de personas en situación de calle que reciben apoyos derivados del programa social "Capacitación laboral a población en situación de calle usuaria del Centro de Servicio Social"/personas beneficiadas de los programas sociales que implementa la Alcaldía Venustiano Carranza a través de la Dirección General de Desarrollo Social	Porcentaje	Anual	Eficacia	100	10675	Registros Administrativos	Que las personas solicitantes de apoyos reciban ayudas economicas derivadas del programa social "Capacitación laboral a población en situación de calle usuaria del Centro de Servicio Social"
	Implementación, ejecución y entrega de apoyos económicos derivados del programa social "Apoyo a atletas de competencia"	porcentaje de atletas que recibe apoyos económicos derivados del programa social "Apoyo a atletas de competencia"	Este indicador señalará la cantidad de atletas que reciben apoyos económicos derivados del programa social "apoyo a atletas de competencia"	número de atletas que reciben apoyos económicos derivados del programa social "apoyo a atletas de competencia"/personas beneficiadas de los programas sociales que implementa la Alcaldía Venustiano Carranza a través de la Dirección General de Desarrollo Social	Porcentaje	Anual	Eficacia	900	10675	Registros Administrativos	que las personas solicitantes de apoyos reciban ayudas económicas derivadas del programa social "Apoyo a atletas de competencia"



Matriz de Indicadores para Resultados

EJERCICIO FISCAL 2021

DATOS DEL PROGRAMA

Alineación Programa de Gobierno 2019- 2024		Igualdad y derechos			Alineación al Objetivo del Desarrollo Sostenible			10 Reduccion de las desigualdades			
Programa presupuestario		Apoyos económicos y otras ayudas sociales			Unidad Responsable		Alcaldía Venustiano Carranza				
Clasificación Funcional											
Finalidad	2 Desarrollo Social	Función	6 Protección Social	Subfunción	8 Otros Grupos Vulnerable	Actividad Institucional	244 Apoyos y Servicios Sociales				
RESULTADOS											
Nivel	Objetivos	Nombre del Indicador	Definición	Método de cálculo	Unidad de medida	Tipo-Dimensión-Frecuencia	Meta Anual			Medios de Verificación	Supuestos
							Indicador	Numerador	Denominador		
Actividad	Implementación, ejecución y entrega de apoyos económicos derivados del programa social "Apoyo a las festividades de los pueblos originarios de la Alcaldía Venustiano Carranza"	porcentaje de personas pertenecientes a los pueblos originarios que reciben apoyos económicos derivados del programa social "Apoyo a las festividades de los pueblos originarios de la Alcaldía Venustiano Carranza"	este indicador señalará la cantidad de personas pertenecientes a los pueblos originarios que reciben apoyos económicos derivados del programa social "Apoyo a las festividades de los pueblos originarios de la Alcaldía Venustiano Carranza"	número de personas pertenecientes a los pueblos originarios que reciben apoyos económicos derivados del programa social "Apoyo a las festividades de los pueblos originarios de la Alcaldía Venustiano Carranza"/personas beneficiadas de los programas sociales que implementa la Alcaldía Venustiano Carranza a través de la Dirección General de Desarrollo Social	Porcentaje	Anual	Eficacia	50,000	10675	Registros Administrativos	que las personas solicitantes de apoyos reciban ayudas económicas derivadas del programa social "Apoyo a las festividades de los pueblos originarios de la Alcaldía Venustiano Carranza"
	Implementación, ejecución y entrega de apoyos en especie derivados del programa social "Atención y alimentación a adultos mayores residentes de la Casa Hogar Arcelia Nuto de Villamichel"	porcentaje de personas adultas mayores que reciben apoyos en especie derivados del programa social "atención y alimentación a adultos mayores residentes de la Casa Hogar y Centro de día Arcelia Nuto de Villamichel"	este indicador mostrara la cantidad de personas adultas mayores que reciben apoyos en especie derivados del programa social "Atención y alimentación a adultos mayores residentes de la Casa Hogar y centro de día Arcelia Nuto de Villamichel"	Número de personas adultas mayores que reciben apoyos en especie derivados del programa social "Atención y alimentación a adultos mayores residentes de la Casa Hogar y Centro de día Arcelia Nuto de Villamichel"	porcentaje	Anual	Eficacia	25	10675	Registros Administrativos	Que las personas solicitantes de apoyos reciban ayudas en especie derivadas del programa social "Atención y alimentación a adultos mayores residentes de la Casa Hogar y Centro de Día Arcelia Nuto de Villamichel"
	Implementación, ejecución y entrega de apoyos en especie derivados del programa social "Atención y alimentación a la infancia inscrita en los Centros de Desarrollo Infantil"	Porcentaje de niñas y niños que reciben apoyos en especie derivados del programa social "Atención y alimentación a la infancia inscrita en los Centros de Desarrollo Infantil"	este indicador mostrara la cantidad de niñas y niños que reciben apoyos derivados del programa social "Atención y alimentación a la infancia inscrita en los Centros de Desarrollo Infantil"	niñas y niños que reciben apoyos en especie derivados del programa social Atención y alimentación a la infancia inscrita en los Centros de Desarrollo Infantil/ personas beneficiadas de los programas sociales que implementa la Alcaldía Venustiano Carranza a través de la Dirección General de Desarrollo Social	Porcentaje	Anual	Eficacia	1,500	10675	Registros Administrativos	que las personas solicitantes de apoyos reciban ayudas en especie derivadas del programa social "Atención y alimentación a la infancia inscrita en los Centros de Desarrollo Infantil"
	Implementación, ejecución y entrega de apoyos en especie derivados del programa social "Atención y alimentación a personas en situación de calle usuarias del centro de servicio social"	porcentaje de personas en situación de calle que reciben apoyos en especie derivados del programa social "Alimentación y atención a personas en situación de calle usuarias del Centro de Servicio Social"	este indicador mostrara el porcentaje de personas en situación de calle que reciben apoyos en especie derivados del programa social "Atención y alimentación a personas en situación de calle usuarias del centro de servicio social"	personas en situación de calle que reciben apoyos en especie derivados del programa social atención y alimentación a personas en situación de calle usuarias del centro de servicio social/personas beneficiadas de los programas sociales que implementa la Alcaldía Venustiano Carranza a través de la Dirección General de Desarrollo Social	Porcentaje	Anual	Eficacia	70	10675	Registros Administrativos	Que las personas solicitantes de apoyos reciban ayudas en especie derivadas del programa social "Atención y alimentación a personas en situación de calle usuarias del Centro de Servicio Social"



Matriz de Indicadores para Resultados

EJERCICIO FISCAL 2021

DATOS DEL PROGRAMA

Alineación Programa de Gobierno 2019- 2024		Igualdad y derechos			Alineación al Objetivo del Desarrollo Sostenible			10 Reduccion de las desigualdades			
Programa presupuestario		Apoyos económicos y otras ayudas sociales			Unidad Responsable		Alcaldía Venustiano Carranza				
Clasificación Funcional											
Finalidad	2 Desarrollo Social	Función	6 Protección Social	Subfunción	8 Otros Grupos Vulnerable	Actividad Institucional	244 Apoyos y Servicios Sociales				
RESULTADOS											
Nivel	Objetivos	Nombre del Indicador	Definición	Método de cálculo	Unidad de medida	Tipo-Dimensión-Frecuencia	Meta Anual			Medios de Verificación	Supuestos
							Indicador	Numerador	Denominador		
Actividad	implementación, ejecución y entrega de apoyos en especie derivados de la Acción Social "entrega de aparatos auditivos y sillas de ruedas a personas con discapacidad auditiva y/o motriz"	porcentaje de personas que reciben apoyos en especie derivados de la acción social "entrega de aparatos auditivos y sillas de ruedas a personas con discapacidad auditiva y/o motriz"	este indicador mostrara el porcentaje de personas con discapacidad auditiva y/o motriz que reciben apoyos derivados de la acción social "entrega de aparatos auditivos y ortopedicos a personas con discapacidad auditiva y/o motriz"	personas con discapacidad auditiva y/o motriz que reciben apoyos derivados de la acción social "entrega de aparatos auditivos y ortopedicos a personas con discapacidad dauditiva y/o motriz/personas beneficiadas de las acciones sociaes que implementa la Alcaldía Venustiano Carranza a través de la Dirección General de Desarrollo Social	Porcentaje	Anual	Eficacia	350	28890	Registros Administrativos	Que las personas solicitantes de apoyos reciban ayudas en especie derivadas de la acción social Entrega de aparatos auditivos y/o ortopédicos a personas con discapacidad audtiva y/o motriz"
	implemnetación, ejecución y entrega de apoyos derivados de la acción social "entrega de ataudes a personas de escasos reursos"	porcentaje de personas de escasos recursos que reciben apoyos derivados de la acción social "entrega de ataudes a personas de escasos recursos"	este indicador mostrara el porcentaje de personas de escasos recursos que reciben apoyos en especie derivados de la acción social "entrega de ataudes a personas de escasos recursos"	perosnas de escasos recursos que reciben apoyos derivados de la acción social "entrega de ataudes a personas de escasos recursos"/ personas beneficiadas de las acciones sociales que implementa la Alcaldía Venustiano Carranza a través de la Dirección General de Desarrollo Social	Porcentaje	Anual	Eficacia	30	28890	Registros Administrativos	que las personas solicitantes de apoyos reciban ayudas en especie derivadas de la acción social "entrega de ataudes a personas de escasos recursos"
	implemnetación, ejecución y entrega de apoyos derivados de la acción social "entrega de zapatos escolares a niñas, niños y adolescentes que estudian en escuelas públicas de nivel básico"	porcentaje de niñas, niños y aodlescentes que reciben apoyos derivados de la acción social "entrega de zapatos esoclares a niñas, niños y adolescentes que estudian en escuelas públicas de nivel básico"	este indicador mostrara el porcentaje de niñas, niños y aodlescentes que reciben apoyos derivados de la acción social "entrega de zapatos esoclares a niñas, niños y adolescentes que estudian en escuelas públicas de nivel básico"	niñas, niños y adolescentes que reciben apoyos derivados de la acción social "entrega de zapatos esoclares a niñas, niños y adolescentes que estudian en escuelas públicas de nivel básico/personas beneficiadas de las acciones sociales que implementa la Alcaldía Venustiano Carranza a través de la Dirección General de Desarrollo Social	Porcentaje	Anual	Eficacia	8,000	28890	Registros Administrativos	que las personas solicitantes de apoyos reciban ayudas en especie derivadas de la acción social entrega de zapatos escolares a niñas, niños y aodlescentes que estudian en escuelas públicas de nivel básico.
	Implementación, ejecución y entrega de apoyos en especie derivados de la acción social "entrega de juegos de pants a miembros de grupos constituidos de personas mayores"	porcentaje de personas mayores que reciben apoyos en especie derivados de la Acción Social "Entrega de juegos de pants a miembros de grupos constituidos de personas mayores"	este indicador mostrara el porcentaje de personas mayores que reibieron apoyos e especie derivados de la acción social "Entrega de juegos de pants a miembros de grupos constituidos de personas mayores"	personas mayores que reibieron apoyos e especie derivados de la acción social "Entrega de juegos de pants a miembros de grupos constituidos de personas mayores/ personas beneficiadas de las acciones sociales que implementa la Alcaldía Venustiano Carranza	Porcentaje	Anual	Eficacia	1,200	28890	Registros Administrativos	que las personas solicitantes de apoyos reciban ayudas en especie derivadas de la acción social "entrega de juegos de pants a miembros de grupos constituidos de personas mayores"



Matriz de Indicadores para Resultados

EJERCICIO FISCAL 2021

DATOS DEL PROGRAMA

Alineación Programa de Gobierno 2019- 2024		Igualdad y derechos			Alineación al Objetivo del Desarrollo Sostenible			10 Reduccion de las desigualdades			
Programa presupuestario		Apoyos económicos y otras ayudas sociales			Unidad Responsable		Alcaldía Venustiano Carranza				
Clasificación Funcional											
Finalidad	2 Desarrollo Social	Función	6 Protección Social	Subfunción	8 Otros Grupos Vulnerable	Actividad Institucional	244 Apoyos y Servicios Sociales				
RESULTADOS											
Nivel	Objetivos	Nombre del Indicador	Definición	Método de cálculo	Unidad de medida	Tipo-Dimensión-Frecuencia	Meta Anual			Medios de Verificación	Supuestos
							Indicador	Numerador	Denominador		
Actividad	Implementación, ejecución y entrega de apoyos en especie derivados de la acción social "entrega de juegos de pants y maletas para deportistas"	porcentaje de deportistas que reciben apoyos en especie derivados de la acción social "entrega de juego pants y maletas para deportistas"	este indicador mostrara el porcentaje de personas deportistas que recibieron apoyos económicos derivados de la acción social "entrega de juego de pants y maletas para deportistas"	personas deportistas que reciben apoyos en especie derivados de la acción social "entrega de juegos de pants y maletas para deportistas"/personas beneficiadas de las acciones sociales que implementa la Alcaldía Venustiano Carranza	Porcentaje	Anual	Eficacia	900	28890	Registros Administrativos	que las personas solicitantes de apoyos reciban ayudas en especie derivadas de la acción social "Entrega de juegos de pants y maletas para deportistas"
	implementación, ejecución y entrega de apoyos de servicio derivados de la acción social "atención en la cilinica de salud post COVID-19"	porcentaje de personas que reciben apoyos de servicio derivados de la acción social "atención en la clinica de salud post COVID 19"	este indicador mostrara el porcentaje de personas que recibieron apoyos de servicio derivados de la acción social "atención en la clinica de salud post COVID-19"	personas que reciben apoyos de servicio derivados de la acción social "atención en la clinica de salud post COVID-19"	Porcentaje	Anual	Eficacia	4,000	28890	Registros Administrativos	que las personas solicitantes de apoyos reciban ayudas de servicio derivadas de la acción social "atención en la clinica de salud post COVID-19"
	Implementación ejecución y entrega de apoyos en especie derivados de la acción social "entrega de juguetes de día de reyes"	porcentaje de personas que reciben apoyos en especie derivados de la acción social "entrega de juguetes de día de reyes"	este indicador mostrara el porcentaje de personas que reciben apoyos en especie derivados de la acción social "entrega de juguetes de día de reyes"	personas que reciben apoyos en especie derivados de la acción social "entrega de juguetes de día de reyes"	Porcentaje	Anual	Eficacia	10,000	28890	Registros Administrativos	que las personas solicitantes de apoyos reciban ayudas en especie derivadas de la acción social "entrega de juguetes de día de reyes"
	implementación, ejecución y entrega de apoyos en especie derivados de la acción social "entrega de pavos"	porcentaje de personas que reciben apoyos en especie derivados de la acción social "entrega de pavos"	este indicador mostrara el porcentaje de personas que reciben apoyos en especie derivados de la acción social "entrega de pavos"	Personas que reciben apoyos en especie derivados de la acción social "entrega de pavos"	Porcentaje	Anual	Eficacia	3,000	28890	Registros Administrativos	que las personas solicitantes de apoyos reciban ayudas en especie derivadas de la acción social "entrega de pavos"

Matriz de Indicadores para Resultados

EJERCICIO FISCAL 2021

DATOS DEL PROGRAMA

Alineación Programa de Gobierno 2018-2024		1.6.8		Alineación al Objetivo del Desarrollo Sostenible		16					
Programa presupuestario		E109 APOYO INTEGRAL A VÍCTIMAS		Unidad Responsable		COMISIÓN EJECUTIVA DE ATENCIÓN A VÍCTIMAS DE LA CIUDAD DE MÉXICO					
Finalidad		Función		Subfunción		Actividad Institucional					
1		7		3		261					
RESULTADOS											
Nivel	Objetivos	Nombre del Indicador	Definición	Método de cálculo	Unidad de medida	Tipo-Dimensión-Frecuencia	Meta Anual	Medios de Verificación	Supuestos		
							Indicador	Denominador			
Fin	Garantizar el ejercicio de los derechos de las víctimas del delito y de violaciones a derechos humanos, en especial el derecho a la asistencia, protección, atención, verdad, justicia, reparación integral, debida diligencia y todos los demás derechos consagrados en la Ley de Víctimas para la Ciudad de México, en la Constitución, en los Tratados Internacionales de derechos humanos de los que el Estado Mexicano es Parte y demás instrumentos de derechos humanos.	Numero de víctimas atendidas en la CEAVICDMX	Porcentaje de servicios Integrales proveídos a las Víctimas del delito y de violaciones a derechos humanos.	R= (Porcentaje de atención integral + Porcentaje de ayudas, asistencia y compensación + porcentaje de servicios jurídicos)/3	porcentaje	Estratégico Eficacia Anual	0%	0%	0%	Porcentaje de ayudas, asistencia y compensación: Expedientes de la CEAVICDMX; Porcentaje de atención integral: Expedientes de la CEAVICDMX; Porcentaje de servicios jurídicos: Expedientes de la CEAVICDMX.	El Gobierno de la Ciudad de México en conjunto con las diversas autoridades que conforman el Sistema de Atención Integral a Víctimas de la Ciudad de México participan de manera conjunta en la tarea de hacer efectivos los derechos de las víctimas.
Propósito	Las víctimas de delitos, y violaciones a los derechos humanos que atiende la CEAVICDMX reciben servicios integrales para el ejercicio efectivo y protección de sus derechos humanos.	Porcentaje de servicios Integrales que son requeridos por las víctimas del delito y de violaciones a derechos humanos en la cdmx y que fueron atendidos por la CEAVICDMX	las víctimas del delito y de violaciones a derechos humanos, acuden a la Comisión a solicitar los diversos servicios multidisciplinarios que otorga, conforme a la ley de Víctimas para la CDMX.	R= (víctimas que recibieron atención integral en alguna de sus modalidades / víctimas que lo solicitaron) * 100 o R= (Porcentaje de atención integral + Porcentaje de ayudas, asistencia y compensación + porcentaje de asesoría jurídica)/3	porcentaje	Estratégico Eficacia Anual	0.00%	0.00%	0.00%	Porcentaje de ayudas, asistencia y compensación: Expedientes de la CEAVICDMX; Porcentaje de atención integral: Expedientes de la CEAVICDMX; Porcentaje de servicios jurídicos: Expedientes de la CEAVICDMX.	Las víctimas de la CDMX tienen confianza en el Gobierno de la Ciudad de México a través de las diversas autoridades que conforman el Sistema de Atención Integral a Víctimas de la Ciudad de México y tienen acceso pleno para ejercer sus derechos a través de los servicios multidisciplinarios que ofrecen la CEAVICDMX. El Gobierno de la Ciudad de México asigna los recursos suficientes para el efectivo acceso al ejercicio de los derechos de las víctimas.
Componente	Atención de primer contacto proporcionada.	víctimas que solicitaron y recibieron atención inmediata en primer contacto conforme a sus necesidades.	víctimas que recibieron atención inmediata en primer contacto conforme a sus necesidades.	R= (víctimas que recibieron atención en primer contacto/ víctimas que lo solicitaron)*100	porcentaje	Estratégico Eficacia Semestral	0.00%	0.00%	0.00%	Informes, reportes, expedientes, base de datos, encuestas.	Las víctimas solicitan oportunamente los servicios de atención inmediata y primer contacto que ofrece la CEAVICDMX.
	Otorgamiento de ayudas, medidas de asistencia y compensaciones proporcionadas.	Porcentaje de cumplimiento de acuerdos del Comité técnico del Fondo de Reparación Integral.	Otorgamiento de ayudas relacionadas con los acuerdos del Comité técnico del Fondo de Reparación Integral.	R= (acuerdos del Comité técnico del Fondo para otorgamiento de medidas de ayuda, asistencia y compensaciones atendidos / acuerdos del Comité del Fondo para otorgamiento de, ayudas, asistencia y compensaciones aprobadas y/o efectuadas)*100	porcentaje	Estratégico Eficacia Semestral	0.00%	0.00%	0.00%	Solicitudes sobre calidad de víctima y planes de reparación integral: archivo del Comité Interdisciplinario Evaluador; opiniones técnicas y/o dictámenes sobre calidad de víctimas y planes de reparación integral.	Se cuenta con recursos suficientes para el otorgamiento de ayudas relacionadas con los acuerdos del Comité técnico del Fondo de Reparación Integral/ Se cuenta con la información y/o elementos necesarios para la elaboración de opinión técnica-dictamen sobre calidad de víctima y sobre planes de reparación integral.
	Asesorías jurídicas proporcionadas a las víctimas de delitos de alto impacto para la defensa de sus derechos.	Porcentaje de otorgamiento de asesorías jurídicas a víctimas.	víctimas que solicitaron y recibieron asesorías jurídicas delitos de alto impacto para la defensa de sus derechos.	R= MI + (impugnación a sentencias adversas al interés jurídico de las víctimas/ resoluciones a sentencias adversas al interés jurídico de la víctima) * 0.15 + ASOP/ asesoría o representación de víctimas de delito en procesos penales por delitos de alto impacto / procesos penales por delitos de alto impacto relacionados con expedientes de competencia en la CEAVICDMX/0.05 + DIH/ asesoría o representación de víctimas por violaciones graves a derechos humanos/ solicitud de asesoría por violaciones graves de derechos humanos * 0.20/100	porcentaje	Estratégico Eficacia Semestral	0.00%	0.00%	0.00%	Asesorías jurídicas solicitadas: archivo de la dirección de la asesoría jurídica y sus sistemas informáticos; asesorías jurídicas otorgadas: archivo de la dirección de la asesoría jurídica y sus sistemas informáticos	El Gobierno de la Ciudad de México otorga el capital humano y los recursos materiales suficientes y financieros para el otorgamiento de asesorías jurídicas solicitadas.
Actividad	Gestión de ayudas inmediatas, asistencia y atención de primer contacto a víctimas por la CEAVICDMX, ante las diversas instancias que conforman el Sistema de Atención Integral a Víctimas de la Ciudad de México.	solicitudes de atención turnadas y gestionadas por el área de atención inmediata y primer contacto.	Las víctimas solicitaron ayudas inmediatas, asistencia y atención de primer contacto	R= (víctimas que recibieron ayuda, asistencia y atención en la Unidad de Primer Contacto de la CEAVICDMX/ víctimas que lo solicitaron)*100	porcentaje	Gestión Eficacia Trimestral	0.00%	0.00%	0.00%	Informes, reportes, expedientes, base de datos, estadísticas.	Las víctimas solicitan oportunamente los servicios que ofrece la Comisión Ejecutiva de Atención a Víctimas.
	Emisión de opiniones técnicas-dictámenes sobre otorgamiento de calidad de víctima, dictámenes sobre reparación integral del daño con cargo al Fondo de Ayuda, Asistencia y Reparación Integral de la CDMX.	Porcentaje de elaboración de opiniones técnicas-dictámenes sobre otorgamiento de calidad de víctima y elaboración de opiniones técnicas-dictámenes sobre acceso a reparación integral del daño.	Se llevan a cabo las valoraciones, análisis y gestiones necesarias para la elaboración de la opinión técnica y/o el plan de reparación integral.	R= (opiniones técnicas y/o dictámenes de otorgamiento de calidad de víctima, opiniones técnicas y/o dictámenes sobre acceso a reparación integral del daño/ solicitudes de otorgamiento de calidad de víctima, solicitudes de reparación integral del daño)/100.	porcentaje	Gestión Eficacia Trimestral	0.00%	0.00%	0.00%	archivo de la Coordinación del Comité Interdisciplinario Evaluador; solicitudes de otorgamiento de calidad de víctima, solicitudes de reparación integral del daño otorgadas.	Se cuenta con la información y/o elementos necesarios para el reconocimiento de víctima para la elaboración de la opinión técnica-dictamen sobre plan de reparación integral.
	Emisión de registros, a víctimas del delito y de violaciones a derechos humanos.	Porcentaje de registros de víctimas emitidos	Solicitudes a la Coordinación del Registro de Víctimas por la persona en situación de víctima y/o por alguna dependencia, institución conforme a la Ley de Víctimas de la CDMX para su inscripción en Registro de víctimas de la CEAVICDMX.	R= (víctimas que solicitaron registro de víctima/ víctimas que lo obtuvieron)*100	porcentaje	Gestión Eficacia Trimestral	0.00%	0.00%	0.00%	Informes, reportes, expedientes, base de datos.	Los organismos que conforman el Sistema de Atención Integral a Víctimas de la Ciudad de México y las dependencias de la administración pública de la CDMX, comparten con el registro de víctimas de la CEAVICDMX, información veraz y de manera oportuna.



GOBIERNO DE LA
CIUDAD DE MÉXICO

SECRETARÍA DE
ADMINISTRACIÓN Y FINANZAS

SECTOR 04

DESARROLLO ECONÓMICO



Matriz de Indicadores para Resultados

EJERCICIO FISCAL 2021

DATOS DEL PROGRAMA

Alineación Programa de Gobierno 2019- 2024			2-Ciudad Sustentable, 1.- Desarrollo Economico Sustentable e Incluyente y Generacion de Empleo, 4.- Mejorar los canales de abasto, comercio y distribución			Alineación al Objetivo del Desarrollo Sostenible			8.-Trabajo decente y crecimiento económico														
Programa presupuestario			E091 Operación y Mantenimiento de la Central de Abastos			Unidad Responsable			Secretaría de Desarrollo Economico														
Clasificación Funcional																							
Finalidad			3.- Desarrollo Economico			Función			1.- Asuntos Economicos, Comerciales y Laborales en General.			Subfunción			1.- Asuntos Economicos y Comerciales en General.			Actividad Institucional			148.- Apoyos para la Mejora de los canales de Abasto, Comercio y Distribucion.		
RESULTADOS																							
Nivel	Objetivos	Nombre del Indicador	Definición	Método de cálculo	Unidad de medida	Tipo-Dimensión-Frecuencia	Meta Anual			Medios de Verificación	Supuestos												
							Indicador	Numerador	Denominador														
Fin	Fortalecer la competitividad en los Canales de Abasto tradicionales, a través de la innovación y el uso de herramientas tecnológicas, con la finalidad de elevar la calidad en el servicio, así como aumento en la seguridad para la protección de los participantes y visitantes que vienen a la Central de Abasto.	Fortalecimiento de procesos para la operación de las áreas sustantivas de la Central de Abastos	Este indicador muestra las acciones implementadas para el fortalecimiento de procesos en la atención de tramites	(numero de acciones implementadas en las areas que integran la central de abasto en el año/numero de acciones programadas)*100	Estrategico	anual	porcentaje	1	1	Gaceta Oficial CDMX; Propuestas normativas en Archivo de la Coordinación General de la Central de Abastos; Cédulas de revisión y acciones de seguimiento, debidamente requisitadas por autoridades que correspondan, Listas de Asistencia, Bitácoras, Reporte anual del numero de beneficiados con los trabajos realizados en el año de acuerdo a las plataformas de informes vigentes.	Competencia desleal de comercio informal, inflación, inseguridad												
Propósito	A traves de la ejecucion de acciones de fortalecimiento, supervision y verificacion de las areas bodegas y areas sustantivas se beneficiara a los participantes (dueños de bodegas de la Central de Abasto de la Ciudad de México), los comerciantes de mercados públicos, y visitantes, a través de la agilización de procesos al interior de la Central.	Acciones para la atención de participantes	Este indicador muestra el alcance en el cumplimiento de las acciones programadas para la agilización de procesos en la atención a participantes	(numero de acciones realizadas/numero de acciones programadas)*100	Estrategico	trimestral	porcentaje	1.00	1.00	Gaceta Oficial CDMX; Propuestas normativas en Archivo de la Coordinación General de la Central de Abastos; Cédulas de revisión y acciones de seguimiento, debidamente requisitadas por autoridades que correspondan, Listas de Asistencia, Bitácoras, Reporte anual del numero de beneficiados con los trabajos realizados en el año de acuerdo a las plataformas de informes vigentes.	Inseguridad, corrupcion, negativa de los propietarios de las bodegas.												
Componente	Implementar procesos tecnologicos administrativos, supervisiones a bodegas, diagnosticos de problematicas de poblacion vulnerable y solicitudes de areas sustantivas para la agilizacion de procesos interior de la Central de Abasto.	Acciones realizadas para la deteccion de necesidades y agilizacion de procesos	Este indicador muestra las acciones realizadas para la atención de necesidades y agilización de procesos dentro de la CEDA.	(numero de acciones realizadas/numero de acciones programadas)*100	Gestion	trimestral	porcentaje	1.00	1.00	Gaceta Oficial CDMX; Propuestas normativas en Archivo de la Coordinación General de la Central de Abastos; Cédulas de revisión y acciones de seguimiento, debidamente requisitadas por autoridades que correspondan, Listas de Asistencia, Bitácoras, Reporte anual del numero de beneficiados con los trabajos realizados en el año de acuerdo a las plataformas de informes vigentes.	Falta de infraestructura, recesion economica.												
Actividad	Realizar acciones que integren recursos y procesos tecnologicos, informaticos Administrativos que hagan posible la ejecución de proyectos que den un valor agregado a los productos que se comercializan en la Central de Abasto para la satisfacción de los consumidores	Informe de procesos administrativos	Muestra las acciones realizadas para el alcance de procesos administrativos implementados para la realización de proyectos	(Número de Acciones realizadas /Total de Acciones Programas)*100	Gestion	trimestral	porcentaje	1	1	Gaceta Oficial CDMX; Propuestas normativas en Archivo de la Coordinación General de la Central de Abastos; Cédulas de revisión y acciones de seguimiento, debidamente requisitadas por autoridades que correspondan, Listas de Asistencia, Bitácoras, Reporte anual del numero de beneficiados con los trabajos realizados en el año de acuerdo a las plataformas de informes vigentes.	Falta de infraestructura, recesion economica.												
	Realizar supervisiones a la operación comercial, con el objeto de que los participantes, usuarios, locatarios y permisionarios, cumplan con las disposiciones normativas aplicables en la Central de Abastos	Informe de supervisiones realizadas	Muestra las supervisiones realizadas para verificación de bodegas.	(Número de supervisiones realizadas /Total de supervisiones Programas)*100	Gestion	trimestral	porcentaje	1	1	Gaceta Oficial CDMX; Propuestas normativas en Archivo de la Coordinación General de la Central de Abastos; Cédulas de revisión y acciones de seguimiento, debidamente requisitadas por autoridades que correspondan, Listas de Asistencia, Bitácoras, Reporte anual del numero de beneficiados con los trabajos realizados en el año de acuerdo a las plataformas de informes vigentes.	Inseguridad												
	Realizar acciones que permitan detectar problemáticas en la población vulnerable de acuerdo a los diagnósticos que se lleven a cabo dentro de la Central de Abasto	Porcentaje de acciones implementadas para la deteccion de problematicas	Muestra las acciones realizadas para la deteccion de problematicas dentro de la CEDA.	(Número de Acciones realizadas /Total de Acciones Programas)*100	Gestion	trimestral	porcentaje	1	1	Gaceta Oficial CDMX; Propuestas normativas en Archivo de la Coordinación General de la Central de Abastos; Cédulas de revisión y acciones de seguimiento, debidamente requisitadas por autoridades que correspondan, Listas de Asistencia, Bitácoras, Reporte anual del numero de beneficiados con los trabajos realizados en el año de acuerdo a las plataformas de informes vigentes.	Omision de informacion de los participantes												

Matriz de Indicadores para Resultados

EJERCICIO FISCAL 2021

DATOS DEL PROGRAMA

Alineación Programa de Gobierno 2019- 2024		Eje 2: Ciudad Sustentable			Alineación al Objetivo del Desarrollo Sostenible						
Programa presupuestario		F008 "Promoción de la inversión, el desarrollo, competitividad e innovación de los sectores industrial, comercial y de servicios"			Unidad Responsable	Secretaría de Desarrollo Económico					
Clasificación Funcional											
Finalidad	3		Función	1		Subfunción	1		Actividad Institucional	28	
RESULTADOS											
Nivel	Objetivos	Nombre del Indicador	Definición	Método de cálculo	Unidad de medida	Tipo-Dimensión-Frecuencia	Meta Anual			Medios de Verificación	Supuestos
							Indicador	Numerador	Denominador		
Fin	Contribuir al crecimiento y el desarrollo económico de la Ciudad de México.	Tasa de crecimiento del Producto Interno Bruto de la CDMX.	Variación interanual del Producto Interno Bruto de la CDMX o su variación de acuerdo al Indicador Trimestral de la Actividad Económica Estatal	$((\text{Producto Interno Bruto de la CDMX del año actual} / \text{Producto Interno Bruto de la CDMX del año anterior}) - 1) * 100$	Porcentaje	Estratégico Eficacia Anual	1%	101	100	Estadísticas de INEGI y de la Secretaría de Economía. Disponible en: https://www.inegi.org.mx/sistemas/bie/	Las Unidades económicas de la CDMX gozan de un ambiente de certidumbre económica por medio de fuentes de información confiables y oportunas
Propósito	Incremento del número de Unidades Económicas en la CDMX.	Tasa de crecimiento de las Unidades Económicas de la CDMX.	El número de Unidades Económicas de la Ciudad de México en el año actual sobre el número de estas en el año anterior	$(\text{Unidades Económicas de la CDMX del año actual} / \text{Unidades Económicas de la CDMX del año anterior}) * 100$	Porcentaje	Estratégico Eficacia Semestral	3%	103	100	Directorio Estadístico Nacional de Unidades Económicas. Disponible en: https://www.inegi.org.mx/app/mapa/denu/	Bajo nivel de incertidumbre. Ambiente Político estable, condiciones de gobernabilidad y garantías a las inversiones de un sólido Estado de Derecho
Componente	C1. Sistema de Información Geográfica de la Oficina Virtual de Información Económica versión Web actualizada.	Eficacia porcentual de capas de información del Sistema de Información Geográfica (SIG) OVIE	El número de capas de información geográfica que se habilitan para la OVIE de aquellas con las que se cuentan	$(\sum \text{capas SIG habilitadas} / \sum \text{capas SIG posibles}) * 100$	Porcentaje	Gestión Eficacia Trimestral	100%	9	9	Bitácoras de capas de información proporcionadas para su uso en la OVIE. Disponible en: Consulta presencial a la Dirección General de Desarrollo Económico.	Se cuenta con la disponibilidad de capas de información generadas por las dependencias, organismos públicos y privados y las autorizaciones para usarlas.
	C2. Instrumentos de Información Económica para la toma de decisiones.	Eficacia porcentual de los instrumentos de Información económica	El número de estudios, diagnóstico y reportes en materia económica que se realizan en la SEDECO	$(\text{Número de instrumentos de información económica generados} / \text{Número de instrumentos de información económica planeados para el ejercicio}) * 100$	Porcentaje	Estratégico Eficacia Trimestral	100%	7	7	Acerbo de estudios en materia de información económica generados por la SEDECO. Disponible en: https://www.sedeco.cdmx.gob.mx/	Canales de difusión óptimos y disponibilidad de cifras originales generadas por las fuentes oficiales, INEGI, SE, SHCP, BANNICO, ETC.
	C3. Eventos de vinculación estratégica en materia de desarrollo económico.	Eficacia porcentual de los eventos de vinculación estratégica en materia de desarrollo económico	El número de eventos de vinculación para promover el desarrollo económico	$(\text{Número de eventos de vinculación} / \text{Número de eventos de vinculación económica planeados para el ejercicio}) * 100$	Porcentaje	Estratégico Eficacia Trimestral	100%	12	12	Bitácoras de eventos de vinculación celebrados para la promoción del desarrollo económico. Disponible en: Consulta presencial a la Dirección General de Desarrollo Económico.	Canales óptimos para la difusión de los programas y acciones realizados por la SEDECO en materia de desarrollo económico.
Actividad	A 1.1 Realizar asesorías presenciales para emprendedores con la herramienta OVIE.	Asesorías especializadas para la apertura de Unidades Económicas en la Ciudad de México	Asesorías presenciales o a distancia que se brindan al público en general por medio de la OVIE	$(\text{Número de asesorías de la Oficina Virtual de Información Económica (OVIE) realizadas} / \text{Número de asesorías de la Oficina Virtual de Información Económica (OVIE) planeadas para el periodo}) * 100$	Porcentaje	Gestión Eficiencia Trimestral	100%	500	500	Registro de asesorías personales de la Oficina Virtual de Información Económica Disponible en: Consulta presencial a la Dirección General de Desarrollo Económico.	Equipos de la OVIE de escritorio activos en la Secretaría de Desarrollo Económico. Oficina y sede de la OVIE operando con normalidad.
	A 1.2 Dar difusión a la herramienta OVIE en su versión web a fin de promover el uso de la plataforma para el público en general en ferias, convenciones, exposiciones de fomento empresarial.	Variación porcentual de consultas de información Económica en el portal de la Oficina Virtual de Información Económica.	Visitas al portal de la OVIE (Versión Web) a fin de obtener información económica	$(\text{Número de visitas al portal de la Oficina Virtual de Información Económica (OVIE) en el año actual} / \text{Número de visitas al portal de la Oficina Virtual de Información Económica (OVIE) del año anterior}) - 1) * 100$	Porcentaje	Gestión Eficiencia Trimestral	5%	105	100	Contador de consultas de instrumentos de información Económica en los portales de la SEDECO. Disponible en: Consulta presencial a la Dirección General de Desarrollo Económico.	Contar con el sistema de conteo de visitas a los portales de la Secretaría de Desarrollo Económico de la CDMX.
	A 2.1 Generación de reportes de información en materia económica, los cuales poseen la cualidad de ser gratuitos, accesibles y con un lenguaje entendible para la población.	Variación porcentual de Consultas al portal del Reporte Económico de la CDMX.	Visitas al portal del Reporte Económico de la Ciudad de México a fin de obtener información económica	$(\text{Número de Consultas al portal del Reporte Económico del periodo del año actual} / \text{Número de Consultas al portal del Reporte Económico del periodo del año anterior}) - 1) * 100$	Porcentaje	Gestión Eficiencia Trimestral	5%	105	100	Contador de consultas de instrumentos de información Económica en los portales de la SEDECO. Disponible en: https://www.sedeco.cdmx.gob.mx/	Contar con el sistema de conteo de visitas a los portales de la Secretaría de Desarrollo Económico de la CDMX.

Matriz de Indicadores para Resultados

EJERCICIO FISCAL 2021

DATOS DEL PROGRAMA

Programa presupuestario	G014 Regulación y registro de establecimientos mercantiles en materia económica			Unidad Responsable	04 C0 01 Secretaría de Desarrollo Económico.		
Clasificación Funcional							
Finalidad	3	Función	1	Subfunción	1	Actividad Institucional	147

RESULTADOS

Nivel	Objetivos	Nombre del Indicador	Definición	Método de cálculo	Unidad de medida	Tipo-Dimensión-Frecuencia	Meta Anual			Medios de Verificación	Supuestos
							Indicador	Numerador	Denominador		
Fin	Se contribuye a mejorar la competitividad y el ambiente de negocios, mediante la certidumbre jurídica	Porcentaje de los Establecimientos registrados en el SIAPEM con respecto al total de las unidades económicas del Directorio Estadístico Nacional de Unidades Económicas (DENEU) del INEGI	Proporción porcentual de los Establecimientos registrados en el SIAPEM con respecto al total de los Establecimientos del DENEU	$(\text{Establecimientos registrados en el SIAPEM} / \text{Establecimientos registrados en el DENEU}) * 100$	Porcentaje	Estratégico Eficacia Anual	2.9	14000	476854	Registro de Establecimientos en https://siapem.sedeco.cdmx.gob.mx/ y en https://siapem.cdmx.gob.mx/index.xhtml	Al estar una mayor cantidad del universo de establecimientos mercantiles de la Ciudad con su documentación en regla, mejora la competitividad y el ambiente de negocios
Propósito	Los establecimientos mercantiles adquieren certidumbre jurídica para su apertura y operación	Variación porcentual anual de los establecimientos mercantiles registrados al SIAPEM	El indicador muestra el crecimiento porcentual en la cantidad de establecimientos registrados respecto del año anterior	$((\text{Total de establecimientos mercantiles registrados en el año actual} / \text{Total de establecimientos mercantiles registrados en el año anterior}) - 1) * 100$	Porcentaje	Estratégico Eficacia Anual	108	14000	13000	Registro de Establecimientos en https://siapem.sedeco.cdmx.gob.mx/ y en https://siapem.cdmx.gob.mx/index.xhtml	Al aperturar o estar en operación los negocios, sus titulares adquieren certidumbre jurídica, al contar con la documentación que los acredite como propietarios de sus negocios.
Componente	Asesorías realizadas	Variación porcentual de asesorías realizadas	Asesorías realizadas en el ambiente de negocios entre el trimestre del año actual frente al mismo trimestre del año anterior	$((\text{Total de asesorías realizadas en el trimestre actual} / \text{total de asesorías realizadas en el mismo trimestre del año anterior}) - 1) * 100$	Porcentaje	Estratégico Eficiencia Trimestral	108	1300	1200	Reporte trimestral de asesorías de los años de referencia	Las asesorías realizadas a los titulares de los establecimientos mercantiles, les facilitan la realización de los trámites que deben realizar para la apertura y operación de sus negocios.
Actividad	Establecimientos mercantiles registrados en el SIAPEM	Variación Porcentual Trimestral de los establecimientos mercantiles registrados en el SIAPEM	El indicador muestra el crecimiento porcentual en la cantidad de establecimientos registrados en el trimestre actual respecto del mismo trimestre del año anterior	$((\text{Total de establecimientos mercantiles registrados en el trimestre actual} / \text{Total de establecimientos mercantiles registrados en el mismo trimestre del año anterior}) - 1) * 100$	Porcentaje	Estratégico Eficacia Trimestral	103	3500	3400	Registro de Establecimientos en https://siapem.sedeco.cdmx.gob.mx/ y en https://siapem.cdmx.gob.mx/index.xhtml	Cada trimestre del año se espera un mayor número de registros en el SIAPEM, que supere los del mismo periodo del año anterior y con ello se tenga una mayor cantidad de titulares de establecimientos mercantiles con su documentación en regla.



Matriz de Indicadores para Resultados

EJERCICIO FISCAL 2021

DATOS DEL PROGRAMA

Alineación Programa de Gobierno 2019-2024		Eje 2. Ciudad Sustentable Sub eje 2.2 Desarrollo Urbano sustentable e incluyente Sub sub eje 2.2.1 Ordenamiento de desarrollo urbano			Alineación al Objetivo del Desarrollo Sostenible			16. Paz, Justicia e Instituciones sólidas			
Programa presupuestario		N001 - Cumplimiento de los programas de protección civil		Unidad Responsable		Secretaría de Desarrollo Económico					
Clasificación Funcional											
Finalidad	1		Función	7		Subfunción	2		Actividad Institucional	002	
RESULTADOS											
Nivel	Objetivos	Nombre del Indicador	Definición	Método de cálculo	Unidad de medida	Tipo-Dimensión-Frecuencia	Meta Anual			Medios de Verificación	Supuestos
							Indicador	Numerador	Denominador		
Fin	Contribuir a la reducción de los riesgos a los que esta expuesta la Secretaría de Desarrollo Económico a causa de los fenómenos perturbadores.	Proporción de Trabajadores afectados por los Fenómenos Perturbadores	Identificación del Porcentaje de trabajadores afectados por los Fenómenos Perturbadores	(Número de trabajadores afectados/Número de trabajadores Totales)*100	Porcentaje	Estratégico Eficacia Anual	0	0	0	Programa Interno de Prtección Civil, publicado en la Página oficial de la SEDECO	No se tienen trabajadores lesionados por la ocurrencia de Fenómenos Perturbadores
Propósito	Brigadas Internas de Protección Civil Capacitadas	Proporción de Brigadistas Capacitados	Identificación de Brigadistas capacitados con respecto al total de Brigadistas	Número de Brigadistas capacitados/ Número de Brigadistas totales	Persona	Estratégico Eficacia Trimestral	1.00	46.00	46.00	Programa Interno de Prtección Civil, publicado en la Página oficial de la SEDECO	Los Brigadistas capacitados aplican las técnicas adquiridas ante un fenómeno perturbador
Actividad	A1. Llevar a cabo 4 sesiones de capacitación anuales para las Brigadas Internas de Protección Civil.	Proporción de Capacitaciones llevadas a cabo	Identificación de Capacitaciones realizadas con respecto al total de Capacitaciones Programadas	Número de Capacitaciones realizadas/ Número de Capacitaciones programadas	Acción	Gestión Eficacia Trimestral	1.00	4.00	4.00	Programa Interno de Prtección Civil, publicado en la Página oficial de la SEDECO	Los Brigadistas capacitados aplican las técnicas adquiridas ante un fenómeno perturbador
	A2. Llevar a cabo la revisión anual del Programa Interno de Protección Civil	Verificación del PIPC	Verificación Anual del Programa Interno de Protección Civil	Número de verificaciones realizadas/ Número de verificaciones programadas	Acción	Gestión Eficacia Anual	1.00	1.00	1.00	Programa Interno de Prtección Civil, publicado en la Página oficial de la SEDECO	Se reducen los riesgos por la exposición a los fenómenos perturbadores



Matriz de Indicadores para Resultados

EJERCICIO FISCAL 2021

DATOS DEL PROGRAMA

Alineación al Programa de Gobierno 2019-2024	Eje: 6. Ciencia, Innovación y Transparencia		Alineación al Objetivo del Desarrollo Sostenible	8. Trabajo decente y crecimiento económico
	Sub eje: 3. Gobierno Abierto			
	Sub sub eje: 2. Controles al Ejercicio del Gobierno			
Programa presupuestario	0001 Actividades de Apoyo a la Función Pública y Buen Gobierno		Unidad Responsable	Secretaría de Desarrollo Económico

Clasificación Funcional

Finalidad	1. Gobierno	Función	3. Coordinación de la Política de Gobierno	Subfunción	4. Función Pública	Actividad Institucional	001. Función pública y Buen Gobierno
-----------	-------------	---------	--------------------------------------------	------------	--------------------	-------------------------	--------------------------------------

RESULTADOS

Nivel	Objetivos	Nombre del Indicador	Definición	Método de cálculo	Unidad de medida	Tipo-Dimensión-Frecuencia	Meta Anual			Medios de Verificación	Supuestos
							Indicador	Numerador	Denominador		
Fin	Contribuir a que la Secretaría de Desarrollo Económico cuente con un programa de Control Interno adecuado que le permita dar cumplimiento a las metas y objetivos institucionales.	Controles Internos Creados	identificación y aplicación de los controles internos creados para mitigar los riesgos identificados	controles internos implementados/Riesgos identificados	Porcentaje	Estrategico/Eficiencia/Anual	4	8	2	Actas de las Sesiones del Comité de Administración de Riesgos y Evaluación de Control Interno Institucional (CARECI) Avances en la Matriz de Riesgos de la SEDECO Resultados de las Autoevaluaciones	Reestructuración Órgánica por leyes y decretos de la SEDECO que inhabilite los procesos a los cuales se asigna un control interno
Propósito	Mitigar la materialización de riesgos institucionales de la SEDECO	Matriz de riesgos de la SEDECO	Registro de la clasificación e identificación de riesgos de la Secretaría de Desarrollo Económico (SEDECO) y los controles internos creados a fin de mitigar cada uno	Riesgos finales/Riesgos iniciales	Porcentaje	Estrategico/anual	1	6	6	Expedientes físicos y electrónicos Actas de las sesiones del CARECI	Reestructuración Órgánica por leyes y decretos de la SEDECO que inhabilite los procesos a los cuales se asigna un control interno
Componente	Contar con los insumos necesarios para la correcta aplicación de las funciones administrativas y operativas de las Unidades Administrativas.	Recursos aplicados en apoyo a una correcta operación administrativa	Administrar los insumos con los que cuentan las diferentes unidades administrativas que integran la dependencia a fin de obtener eficiencia y eficacia en los objetivos y metas institucionales	insumos ocupados/Insumos existentes/	porcentaje	gestión/semestral	4	8	2	Minutas de trabajo en las Unidades Administrativas	Falta de presupuesto para adquirir recurso necesarios para una correcta operación de los procesos
Actividad	Administrar y proveer de los recursos humanos, materiales y financieros factibles, a las áreas sustantivas con la finalidad de que lleven a cabo sus actividades en el cumplimiento de los objetivos.	Administración de los recursos humanos, materiales y financieros	Administrar los recursos con los que cuentan las unidades administrativas para el correcto cumplimiento de los objetivos y metas.	Acción creada con recursos/Recursos existentes	Acción	gestión/trimestral	4	8	2	Minutas de trabajo en las Unidades Administrativas	Falta de presupuesto para adquirir recurso necesarios para una correcta operación de los procesos



Matriz de Indicadores para Resultados

EJERCICIO FISCAL 2021

DATOS DEL PROGRAMA

Alineación Programa de Gobierno 2019- 2024			Eje 2. Ciudad Sustentable			Alineación al Objetivo del Desarrollo Sostenible			8. Trabajo decente y crecimiento económico		
Programa presupuestario			FO06 Financiamiento a Microcréditos para el Autoempleo, Atención a las Medianas y Pequeñas Empresas y Comercialización de Productos Rurales			Unidad Responsable		Fondo para el Desarrollo Social de la Ciudad de México			
Clasificación Funcional											
Finalidad	3 Desarrollo Económico		Función	1 Asuntos Económicos, Comerciales y Laborales en General			Subfunción	1 Asuntos Económicos y Comerciales en General		Actividad Institucional	039 Financiamiento y Créditos
RESULTADOS											
Nivel	Objetivos	Nombre del Indicador	Definición	Método de cálculo	Unidad de medida	Tipo-Dimensión-Frecuencia	Meta Anual			Medios de Verificación	Supuestos
							Indicador	Numerador	Denominador		
Fin	El FONDES0 impulsa el crecimiento económico y empleo incluyente y sustentable, mediante financiamiento a la micro y pequeña empresa que no lo obtiene por parte de la banca comercial.	Porcentaje de unidades económicas financiadas	Del total de unidades económicas de la Ciudad que no obtuvieron financiamiento por parte de la banca comercial, el indicador refleja el porcentaje de unidades económicas que obtuvieron acceso a financiamiento con la implementación del programa presupuestario	(Unidades económicas financiadas / Unidades económicas de la Ciudad de México que no fueron atendidas por la banca comercial)*100	Porcentaje	Estratégico Eficacia Anual	0.15	56,826	383,470	Informe de Avance Trimestral Portal de transparencia Art. 121, fracc. 33 Censo Económico 2019	Los efectos económicos negativos de la pandemia se ven merados por la recuperación y la reactivación económica derivada de la reapertura de todos los establecimientos mercantiles
Propósito	La población solicitante de crédito obtiene financiación para el desarrollo de sus unidades económicas	Porcentaje de solicitudes de financiamiento recibidas que culminan en crédito	Del total de solicitudes de trámite recibidas por la institución, este indicador mide el porcentaje de créditos otorgados	(Solicitudes de crédito recibidas / Créditos Entregados)*100	Porcentaje	Estratégico Eficacia Anual	0.71	56,826.00	80,000.00	Informe de Avance Trimestral Portal de transparencia Art. 121, fracc. 33 Informe "Frecuencias Mensual"	La recuperación económica permite a los negocios retomar actividades y el dinamismo permite incrementar sus ventas
Componente	La población mayor de 18 años de la Ciudad de México que busca iniciar o mejorar sus actividades económicas obtienen financiamiento.	Porcentaje de créditos otorgados	Este indicador considera el total de financiamientos otorgados por el Programa Presupuestario. Se considera los créditos programados a otorgar en la Ciudad de México durante el ejercicio.	(Total de créditos otorgados / Total de créditos programados para el ejercicio)*100	Porcentaje	Gestión Eficacia Trimestral	1.00	56,826.00	56,826.00	Informe de Avance Trimestral Portal de transparencia Art. 121, fracc. 33	La confianza en la recuperación económica permite impulsar la creación de nuevos negocios y la expansión de los ya existentes
	La población mayor de 18 años de la Ciudad de México que busca aumentar sus conocimientos para iniciar o mejorar sus actividades económicas.	Porcentaje de personas capacitadas	Del total de personas programadas a capacitar, este indicador refleja el porcentaje de cumplimiento.	(Total de personas capacitadas / Total de personas programadas al periodo)*100	Porcentaje	Gestión Eficacia Trimestral	1.00	60,000.00	60,000.00	Informe de Avance Trimestral Portal de transparencia Art. 121, fracc. 33	Derivado de las campañas de difusión y la oferta de crédito disponible, la demanda de capacitación por parte de la ciudadanía se incrementa
Actividad	Se impacta al mayor número de personas mediante publicaciones en redes sociales	Cobertura de alcance en redes sociales	De todas las publicaciones realizadas en redes sociales, este indicador muestra el número de veces que a una persona le aparecen publicaciones de la Institución respecto a la meta programada a impactar	(Personas alcanzadas mediante difusión en redes sociales / Personas programadas a alcanzar mediante difusión en redes sociales)*100	Porcentaje	Gestión Eficacia Trimestral	100%	#####	2000000.00	Informe trimestral emitido por la JUD de Proyectos Estratégicos	Se mantiene constante el acceso a la conectividad digital para la población
	Las personas interesadas en el programa acuden a solicitar información, el personal de FONDES0 les orienta y acompaña hasta la integración de su expediente	Porcentaje de expedientes integrados	Del total de personas que se acercan a la Institución a solicitar información, este indicador medirá el porcentaje de expedientes que se integran	(Total de personas que acuden a solicitar informes / Numero de expedientes recibidos)*100	Porcentaje	Gestión Eficacia Trimestral	70%	70%	100%	Libros de Gobierno Carpeta de trabajo del STEC	Las personas cumplen en tiempo y forma con los requisitos



GOBIERNO DE LA
CIUDAD DE MÉXICO

SECRETARÍA DE
ADMINISTRACIÓN Y FINANZAS

SECTOR 06

MEDIO AMBIENTE

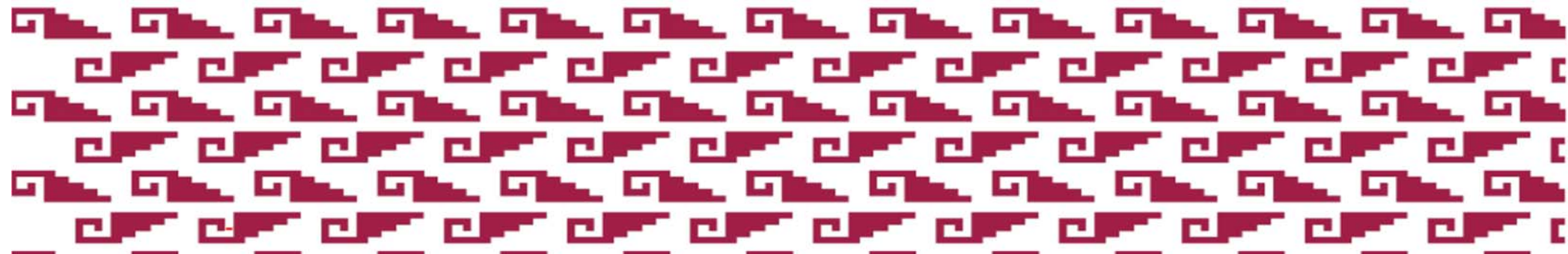

Matriz de Indicadores para Resultados del Programa Presupuestario K003 INFRAESTRUCTURA DE AGUA POTABLE, ALCANTARILLADO Y SANEAMIENTO

EJERCICIO FISCAL 2021													
DATOS DEL PROGRAMA													
Asignación 3 Ciudad Sustentable													
Programa Presupuestario 03 INFRAESTRUCTURA DE AGUA POTABLE, ALCANTARILLADO Y SANEAMIENTO													
Unidad responsable													
Clasificación Funcional 02CDDY Sistema de Aguas													
Finalidad 2 Desarrollo Social		Función 2 Vivienda y Servicio a la comunidad		Subsunción		3 Abastecimiento de Agua		Actividad Institucional 202 Construcción, Rehabilitación, Sectorización y Operación de la Infraestructura de Agua Potable					
Nivel	Objetivos	Nombre del Indicador	Definición	Método del cálculo	Unidad de Medida	Mesa Anual			Variables		Medición de Verificación	Supuestos	
						Tipo- Dimensión- Frecuencia	Indicador	Numerador	Denominador				
Fin	Mejorar el suministro de agua en cantidad y calidad y disminuir progresivamente la sobreexplotación del acuífero	Avance de construcción, rehabilitación y mantenimiento de la infraestructura de Agua Potable	Obras para Incrementar y mejorar la distribución del suministro de agua potable (líneas primaria y secundarias de conducción, tanques, plantas de bombeo, sistema de fuerza, instalación, sustitución y rehabilitación de medidores, estudios y proyectos etc)	(obras de sustitución de redes+ obras de rehabilitación y sustitución de tanques terminadas /obras de sustitución de redes programadas + obras de sustitución de tanques programados) *100-	PORCENTAJE	TRIMESTRE 1	RELATIVO	0	0.006%	1. OSRT= numero de Obras s de sustitución de Agua Potable terminada	3. OSRP= numero de Obras s de sustitución de Agua Potable programadas	DATOS DE ACUERDO AL AVANCE DE OBRA	DATOS OBTENIDOS DE LAS OBRAS
						TRIMESTRE 2	RELATIVO	0	0.018%				
						TRIMESTRE 3	RELATIVO	0	0.03%	2. OSTT= numero de obra de Sustitución de tanques terminados	4. -OSTP= numero de obra de Sustitución de tanques terminados	DATOS DE ACUERDO AL AVANCE DE OBRA	DATOS OBTENIDOS DE LAS OBRAS
						TRIMESTRE 4	RELATIVO	0	5%				
Propósito	Mejorar el suministro de agua en cantidad y calidad y disminuir progresivamente la sobreexplotación del acuífero	Avance de obras para mejorar la calidad del agua y eficiencia en le servicio de Agua Potable	Obra para mejorar la calidad del agua potable (plantas potabilizadoras, plantas cloradoras, sustitución de líneas de conducción y rehabilitación de medidores, estudios y proyectos etc)	(Obras de plantas de bombeo repuestas+ obras de plantas potabilizadoras construidas/obras de plantas de bombeo programadas) *100	PORCENTAJE	TRIMESTRE 1	RELATIVO	0	0.058%	1. OPBR= numero Obras de plantas de bombeo repuestas	3.- OPBP= numero Obras de plantas de bombeo programadas	DATOS DE ACUERDO AL AVANCE DE OBRA	DATOS OBTENIDOS DE LAS OBRAS
						TRIMESTRE 2	RELATIVO	0	0.0696%				
						TRIMESTRE 3	RELATIVO	0	0.029%	2. OPBP= numero obras de plantas potabilizadoras construidas	4.- OPBP= numero obras de plantas potabilizadoras programadas	DATOS DE ACUERDO AL AVANCE DE OBRA	DATOS OBTENIDOS DE LAS OBRAS
						TRIMESTRE 4	RELATIVO	0	4%				
Componente	Mejorar el suministro de agua en cantidad y calidad y disminuir progresivamente la sobreexplotación del acuífero	Acciones para mejorar la eficiencia en la distribución de Agua Potable.	Obras de acondicionamiento de la infraestructura de agua potable para la conformación de sectores para cuantificar el agua potable, (micro y macromedición, estudios y proyectos etc.)	(Obras de sectorización terminadas/obras de sectorización programadas)*100	PORCENTAJE	TRIMESTRE 1	RELATIVO	0	0.096%	1. OST = número de Obras de sectorización terminadas	DATOS DE ACUERDO AL AVANCE DE OBRA	DATOS OBTENIDOS DE LAS OBRAS	
						TRIMESTRE 2	RELATIVO	0	0.192%				
						TRIMESTRE 3	RELATIVO	0	0.288%	2. OSP= Numero de obras de sectorización programadas	DATOS DE ACUERDO AL AVANCE DE OBRA	DATOS OBTENIDOS DE LAS OBRAS	
						TRIMESTRE 4	RELATIVO	0	4%				
Actividad	Mejorar el suministro de agua en cantidad y calidad y disminuir progresivamente la sobreexplotación del acuífero	Obras para mantener el servicio de Agua Potable en cantidad	Obras para recuperar fuentes de almacenamiento a través (respección y perforación de pozos, equipamiento, rehabilitación de manantiales etc)	(pozos repuestos/pozos repuestos programados) *100	PORCENTAJE	TRIMESTRE 1	RELATIVO	0	0.0034%	1.- PR = Número de pozos repuestos	DATOS DE ACUERDO AL AVANCE DE OBRA	DATOS OBTENIDOS DE LAS OBRAS	
						TRIMESTRE 2	RELATIVO	0	0.0102%	2. PRP= Numero de pozos repuestos programados	DATOS DE ACUERDO AL AVANCE DE OBRA	DATOS OBTENIDOS DE LAS OBRAS	
						TRIMESTRE 3	RELATIVO	0	0.017%				
						TRIMESTRE 4	RELATIVO	0	3%				

Matriz de Indicadores para Resultados del Programa Presupuestario COC Agua potable, Drenaje y Saneamiento

EREGIDO FISCAL 2021

OBJETIVO ESTRATÉGICO

Nivel		Objetivo	Nombre del Indicador	Definición	Método del cálculo	Unidad de Medida	Tip. Dimension. Frecuencia	Métricas			Variables	Método de Verificación	Supuestos		
							Indicador	Alcance	Periodicidad						
Fin	Mejorar el suministro de agua en calidad y cantidad, así como promover la sostenibilidad del servicio	Obras emblemáticas de saneamiento, saneamiento e infraestructura que contribuyan a mantener la capacidad de regulación y regulación de aguas pluviales y pluviales	Medición de avance de trabajos e instalaciones e infraestructura que contribuyan a mantener la capacidad de regulación y regulación de aguas pluviales y pluviales	(Porcentaje de avance en el Saneamiento Integral de Cuauhtémoc y saneamiento del servicio del Saneamiento Integral Acueducto Tlalauca - porcentaje de avance en la recuperación de la capacidad de regulación y regulación y (Porcentaje de avance en el porcentaje del Saneamiento Integral Acueducto Tlalauca - porcentaje de recuperación de la capacidad de regulación y regulación)	Porcentaje	%	Trimestre I	Relativo	0	2.28	1. INCI - porcentaje de avance de saneamiento de Canal Nacional	4. INCI - porcentaje de avance de saneamiento de Canal Nacional	Datos de acuerdo al avance de obra	Los datos como avance de los datos	
							Trimestre II	Relativo	0	4.56	2. INCI - porcentaje de avance de saneamiento de Acueducto Tlalauca	5. INCI - porcentaje de avance de saneamiento de Acueducto Tlalauca			
							Trimestre III	Relativo	0	6.8	3. INCI - porcentaje de avance de saneamiento de Acueducto Tlalauca	6. INCI - porcentaje de avance de saneamiento de Acueducto Tlalauca			
							Trimestre IV	Relativo	0	9.2	4. INCI - porcentaje de avance de saneamiento de Acueducto Tlalauca	7. INCI - porcentaje de avance de saneamiento de Acueducto Tlalauca			
		Rehabilitación de Drenaje profundo	Medición de avance en los trabajos de rehabilitación de computar en estaciones de computar en drenaje profundo	Avance de rehabilitación de computar en estaciones de computar en drenaje profundo	Rehabilitación de computar en estaciones de computar en drenaje profundo	Porcentaje	%	Trimestre I	Relativo	0	0.64	1. ARCD - avance en la rehabilitación de computar en estaciones de drenaje	4. ARCD - computar en estaciones de drenaje	Datos de acuerdo al avance de obra	Los datos como avance de los datos
								Trimestre II	Relativo	0	1.28	2. ARCD - avance en la rehabilitación de computar en estaciones de drenaje	5. ARCD - computar en estaciones de drenaje		
								Trimestre III	Relativo	0	1.92	3. ARCD - avance en la rehabilitación de computar en estaciones de drenaje	6. ARCD - computar en estaciones de drenaje		
								Trimestre IV	Relativo	0	2.56	4. ARCD - avance en la rehabilitación de computar en estaciones de drenaje	7. ARCD - computar en estaciones de drenaje		
		Los habitantes de la Ciudad de México cuentan con un sistema de drenaje eficiente	Construcción y rehabilitación de plantas de bombeo y plantas de tratamiento	Medición de avance en la construcción y rehabilitación de las plantas de bombeo y plantas de tratamiento	Avance de la rehabilitación de plantas de bombeo y plantas de tratamiento	Porcentaje	%	Trimestre I	Relativo	0	0.52	1. ADPT - avance en la rehabilitación de plantas de bombeo de aguas pluviales	4. ADPT - avance en la rehabilitación de plantas de bombeo de aguas pluviales	Datos de acuerdo al avance de obra	Los datos como avance de los datos
								Trimestre II	Relativo	0	1.04	2. ADPT - avance en la rehabilitación de plantas de bombeo de aguas pluviales	5. ADPT - avance en la rehabilitación de plantas de bombeo de aguas pluviales		
								Trimestre III	Relativo	0	1.56	3. ADPT - avance en la rehabilitación de plantas de bombeo de aguas pluviales	6. ADPT - avance en la rehabilitación de plantas de bombeo de aguas pluviales		
								Trimestre IV	Relativo	0	2.08	4. ADPT - avance en la rehabilitación de plantas de bombeo de aguas pluviales	7. ADPT - avance en la rehabilitación de plantas de bombeo de aguas pluviales		
Acciones de atención, rehabilitación y mantenimiento e instalaciones del sistema de drenaje y saneamiento de la Ciudad de México	Acciones para el control de epidemias	Medición de los avances de las acciones que contribuyen a mejorar el suministro de agua en las áreas de la Ciudad de México	Avance de la rehabilitación e instalaciones de las plantas de bombeo y plantas de tratamiento	Porcentaje	%	Trimestre I	Relativo	0	0.28	1. ADPV - avance de proyecto integral de sustitución de redes Las Villas Comunitarias zona A programado	4. ADPV - proyecto integral de sustitución de redes Las Villas Comunitarias zona A programado	Datos de acuerdo al avance de obra	Los datos como avance de los datos		
						Trimestre II	Relativo	0	0.56	2. ADPV - avance de proyecto integral de sustitución de redes Las Villas Comunitarias zona B programado	5. ADPV - proyecto integral de sustitución de redes Las Villas Comunitarias zona B programado				
						Trimestre III	Relativo	0	0.84	3. ADPV - avance de proyecto integral de sustitución de redes Las Villas Comunitarias zona C programado	6. ADPV - proyecto integral de sustitución de redes Las Villas Comunitarias zona C programado				
						Trimestre IV	Relativo	0	1.12	4. ADPV - avance de proyecto integral de sustitución de redes Las Villas Comunitarias zona D programado	7. ADPV - proyecto integral de sustitución de redes Las Villas Comunitarias zona D programado				
Actividad	Realizar estudios y proyectos de drenaje	Realizar estudios y proyectos de drenaje	Medición de los avances en la elaboración de los estudios y proyectos de drenaje que contribuyen a la planeación y toma de decisiones del Sistema de Drenaje	Avance en la Elaboración de estudios y proyectos - Avance en la Elaboración de estudios y proyectos (¿, Elaboración de estudios y proyectos) (¿, Elaboración de estudios y proyectos) (¿, Elaboración de estudios y proyectos)	Porcentaje	%	Trimestre I	Relativo	0	0.2	1. AEEP - avance en la elaboración de estudios y proyectos	4. AEEP - avance en la elaboración de estudios y proyectos	Datos de acuerdo al avance de obra	Los datos como avance de los datos	
							Trimestre II	Relativo	0	0.4	2. AEEP - avance en la elaboración de estudios y proyectos	5. AEEP - avance en la elaboración de estudios y proyectos			
							Trimestre III	Relativo	0	0.6	3. AEEP - avance en la elaboración de estudios y proyectos	6. AEEP - avance en la elaboración de estudios y proyectos			
							Trimestre IV	Relativo	0	0.8	4. AEEP - avance en la elaboración de estudios y proyectos	7. AEEP - avance en la elaboración de estudios y proyectos			
							Trimestre I	Relativo	0	0.08	1. ASEP - avance en la elaboración de estudios y proyectos	4. ASEP - avance en la elaboración de estudios y proyectos			
							Trimestre II	Relativo	0	0.16	2. ASEP - avance en la elaboración de estudios y proyectos	5. ASEP - avance en la elaboración de estudios y proyectos			
		Realizar Medición y Instrumentación del sistema de drenaje	Medición de los avances en las obras de medición e instrumentación en COC que contribuyen a contar con información en tiempo real del sistema de drenaje para toma de decisiones	Avance en la rehabilitación de estaciones de red pluviográfica y radar meteorológico en COC (¿, Operación de estaciones de red pluviográfica y radar meteorológico programado en COC)	Porcentaje	%	Trimestre I	Relativo	0	0.08	1. ASEP - avance en la rehabilitación de estaciones de red pluviográfica y radar meteorológico en COC	4. ASEP - avance en la rehabilitación de estaciones de red pluviográfica y radar meteorológico en COC	Datos de acuerdo al avance de obra	Los datos como avance de los datos	
							Trimestre II	Relativo	0	0.16	2. ASEP - avance en la rehabilitación de estaciones de red pluviográfica y radar meteorológico en COC	5. ASEP - avance en la rehabilitación de estaciones de red pluviográfica y radar meteorológico en COC			
							Trimestre III	Relativo	0	0.24	3. ASEP - avance en la rehabilitación de estaciones de red pluviográfica y radar meteorológico en COC	6. ASEP - avance en la rehabilitación de estaciones de red pluviográfica y radar meteorológico en COC			
							Trimestre IV	Relativo	0	0.32	4. ASEP - avance en la rehabilitación de estaciones de red pluviográfica y radar meteorológico en COC	7. ASEP - avance en la rehabilitación de estaciones de red pluviográfica y radar meteorológico en COC			
							Trimestre I	Relativo	0	0.08	1. ASEP - avance en la rehabilitación de estaciones de red pluviográfica y radar meteorológico en COC	4. ASEP - avance en la rehabilitación de estaciones de red pluviográfica y radar meteorológico en COC			
							Trimestre II	Relativo	0	0.16	2. ASEP - avance en la rehabilitación de estaciones de red pluviográfica y radar meteorológico en COC	5. ASEP - avance en la rehabilitación de estaciones de red pluviográfica y radar meteorológico en COC			

Matriz de Indicadores para Resultados

EJERCICIO FISCAL 2021

DATOS DEL PROGRAMA

Alineación Programa de Gobierno 2019- 2024		6 Ciencia, Innovación y Transparencia			Alineación al Objetivo del Desarrollo Sostenible			4. Educación de calidad			
Programa presupuestario		E095 Fortalecimiento para el acceso a Posgrados e Investigación		Unidad Responsable		36CDES Instituto de Estudios Superiores de la Ciudad de México "Rosario Castellanos"					
Clasificación Funcional											
Finalidad	2 Desarrollo Social		Función	5 Educación		Subfunción	4 Posgrado		Actividad Institucional	239 Acceso a Posgrados	
Nivel	Objetivos	Nombre del Indicador	Definición	Método de cálculo	Unidad de medida	Tipo-Dimensión-Frecuencia	Meta Anual			Medios de Verificación	Supuestos
							Indicador	Numerador	Denominador		
Fin	Contribuir a ampliar la oferta educativa de posgrado en el Instituto de Estudios Superiores de la Ciudad de México "Rosario Castellanos" (IRC), a través de la instrumentación de especialidades, maestrías y doctorados que fomenten la formación de capital humano de alto nivel.	Porcentaje de estudiantes matriculados en posgrado en el Instituto de Estudios Superiores de la Ciudad de México "Rosario Castellanos".	Mide el número de estudiantes matriculados en el posgrado en el Instituto de Estudios Superiores de la Ciudad de México "Rosario Castellanos"	(Estudiantes matriculados en el posgrado/ Número total de espacios de la oferta educativa) * 100	Porcentaje	Estratégico Eficacia Anual	100%	586	586	Matrícula de estudiantes, listas de estudiantes y de grupos.	Las personas que cuentan con título de licenciatura están interesadas en cursar estudios de posgrado actualizados, innovadores y de calidad en el IRC.
Propósito	Los aspirantes del Instituto de Estudios Superiores de la Ciudad de México "Rosario Castellanos" cuentan con herramientas necesarias para la educación de Posgrado.	Porcentaje de aspirantes que cumplen con los requisitos y las actividades del proceso de admisión al posgrado.	Mide el número de aspirantes que concluyeron el proceso de admisión al posgrado.	(Aspirantes que concluyeron el proceso de admisión al posgrado/ El número total de aspirantes registrados) * 100	Porcentaje	Estratégico Eficacia Anual	65%	586	898	Resultados del proceso de admisión de aspirantes a los programas de posgrado del IRC.	Los aspirantes cumplen con los requisitos señalados en la convocatoria y/o competencias para estudiar un posgrado en el IRC.
Componente	C1.Implementación de los planes y programas de estudios de la oferta de posgrado del IRC en especialidades, maestrías y doctorados.	Porcentaje de planes de estudios de posgrado diseñados y desarrollados.	Mide el número de planes de estudios de posgrado diseñados y desarrollados	(Porcentaje de Planes y Programas Realizados/ Porcentaje de Planes y Programas Programados)*100	Porcentaje	Gestión Eficacia Semestral	100%	12	12	Planes de estudios de posgrado aprobados por la Junta de Gobierno del IRC.	Los residentes de la Ciudad de México están interesados en cursar programas de estudios de posgrado innovadores y actuales.
Actividad	1.1 Diseño y desarrollo curricular de programas de posgrado que ofrezcan una nueva alternativa innovadora y de excelencia, en un modelo híbrido y dual.	Porcentaje de avance del diseño e implementación de programas de estudios realizados.	Mide el avance del diseño e implementación de las Unidades Curriculares de Aprendizaje (UCA) de los Programas de estudios de posgrado	(UCA diseñadas e integradas en la plataforma educativa de los programas de posgrado/ Número de UCA programadas)*100	Porcentaje	Gestión Calidad Trimestral	100%	66	66	UCA diseñadas e integradas en la plataforma educativa de posgrado del IRC.	Diseño de planes y programas de estudios actualizados.
	1.2 Diseño y difusión de convocatorias para el proceso de admisión a los programas de posgrado.	Porcentaje de Convocatorias diseñadas y difundidas.	Mide el número de convocatorias diseñadas y difundidas.	(Convocatorias para el proceso de admisión a los programas de Posgrado Elaboradas/Convocatorias para el proceso de admisión a los programas de Posgrado (eventos académicos y culturales de posgrado internos y externos diseñados y organizados/Eventos académicos y culturales de posgrado internos y externos Programados)	Porcentaje	Gestión Eficacia Trimestral	100%	13	13	Convocatorias de estudios de posgrado publicadas en la Gaceta Oficial de la Ciudad de México y/o en la página web del IRC.	Convocatorias aprobadas y publicadas.
	1.3.Organización de eventos académicos y culturales de posgrado internos y externos.	Porcentaje de eventos académicos y culturales de posgrado internos y externos diseñados y organizados.	Mide el número de eventos académicos y culturales diseñados y organizados.	(Eventos académicos y culturales de posgrado internos y externos diseñados y organizados/Eventos académicos y culturales de posgrado internos y externos Programados)	Porcentaje	Gestión Eficacia Trimestral	100%	46	46	Registro de eventos académicos y culturales.	Los estudiantes demandan eventos académicos y culturales.

Matriz de Indicadores para Resultados												
EJERCICIO FISCAL 2021												
DATOS DEL PROGRAMA												
Alineación Programa de Gobierno 2019- 2024			Ciudad Sustentable			Alineación al Objetivo del Desarrollo Sostenible			Objetivo 15: Vida de ecosistemas terrestres			
Programa presupuestario			S034 Programa Sistemas de Captación de Agua de Lluvia			Unidad Responsable			Fondo Ambiental Público			
Clasificación Funcional												
Finalidad		Desarrollo Social		Función	Protección Ambiental		Subfunción	Administración del Agua		Actividad Institucional		Sistemas de Captación de Lluvia
RESULTADOS												
Nivel	Objetivo	Nombre del Indicador	Definición	Método de cálculo	Unidad de medida	Tipo-Dimensión-Frecuencia	Meta Anual			Medios de Verificación	Supuestos	
							Indicador	Numerador	Denominador			
Fin	Garantizar que las políticas ambientales se encuentren alineadas a procesos eficientes de gestión administrativa y que respondan a los objetivos establecidos en materia ambiental, de los recursos naturales y del desarrollo rural sustentable, así como a la garantía y promoción de los derechos ambientales.	Litros de agua de lluvia cosechados por las personas beneficiarias de los sistemas de captación de agua de lluvia	Incrementar el abasto de agua en viviendas de la Ciudad de México mediante la instalación de sistemas de cosecha de agua de lluvia	Litros de agua de lluvia cosechados estimados por vivienda	Litros	Eficacia	5800.00	0.00	0.00	Informe Anual del Programa https://www.sedema.cdmx.gob.mx/programas/programa/cosecha-de-lluvia	Disminución en la precipitación en la Ciudad de México	
Propósito	10,000 cosechadores de agua de lluvia se instalan y funcionan en viviendas con escasez de agua en la Ciudad de México	Porcentaje de sistemas instalados	10,000 cosechadores de agua de lluvia se instalan y funcionan en viviendas de la Ciudad de México	(Total de sistemas de cosecha de lluvia instalados / Meta anual de 10,000 sistemas) *100	Porcentaje	Eficiencia	100%	0.00	10000.00	Publicación del Padrón de Beneficiarios (anual) en Gaceta Oficial de la Ciudad de México. Asimismo consultar la información publicada en la ADIP sobre los sistemas de captación pluvial instalados https://datos.cdmx.gob.mx/explore/dataset/scall/table/	Las usuarias y los usuarios le dan el correcto uso y mantenimiento a los sistemas de captación de agua de lluvia	
Componente	Personas beneficiarias capacitadas sobre el beneficio, uso y mantenimiento de los sistemas de cosecha de agua de lluvia	Porcentaje de capacitaciones a personas beneficiarias	Personas beneficiarias capacitadas sobre el correcto uso y mantenimiento de los sistemas, asimismo enfatizando en los beneficios obtenidos por el SCALL	(Total de capacitaciones realizadas /Total de instalaciones)*100	Porcentaje	Eficiencia	100%	0.00	10000.00	Informe Trimestral del Programa https://www.sedema.cdmx.gob.mx/programas/programa/cosecha-de-lluvia	Las usuarias y los usuarios han adquirido aprendizaje en el correcto uso y mantenimiento a los sistemas de captación de agua de lluvia	
Actividad	Instalación de sistemas de captación de agua de lluvia en viviendas y capacitación en su uso y correcto mantenimiento a las familias beneficiarias.	Porcentaje de visitas técnicas realizadas en viviendas	Realización de visitas para identificar la viabilidad técnica de los sistemas de cosecha de agua de lluvia	(Número de visitas técnicas realizadas/ Total viviendas con pre-registro al programa)*100	Porcentaje	Eficiencia	100%	0.00	10000.00	Informe Trimestral del Programa https://www.sedema.cdmx.gob.mx/programas/programa/cosecha-de-lluvia	Los proveedores y promotores identifican las viviendas factibles para la instalación de SCALL	



Matriz de Indicadores para Resultados

DATOS DEL PROGRAMA

Alineación Programa de Gobierno 2019- 2024			Ciudad Sustentable		Alineación al Objetivo del Desarrollo Sostenible			Objetivo 15: Vida de ecosistemas terrestres			
Programa presupuestario			S034 Programa Sistemas de Captación de Agua de Lluvia		Unidad Responsable		Fondo Ambiental Público				
Clasificación Funcional											
Finalidad		Desarrollo Social	Función	Protección Ambiental	Subfunción	Administración del Agua		Actividad Institucional		Sistemas de Captación de Lluvia	
RESULTADOS											
Nivel	Objetivo	Nombre del Indicador	Definición	Método de cálculo	Unidad de medida	Tipo-Dimensión-Frecuencia	Meta Anual			Medios de Verificación	Supuestos
							Indicador	Numerador	Denominador		
Fin	Garantizar que las políticas ambientales se encuentren alineadas a procesos eficientes de gestión administrativa y que respondan a los objetivos establecidos en materia ambiental, de los recursos naturales y del desarrollo rural sustentable, así como a la garantía y promoción de los derechos ambientales.	Litros de agua de lluvia cosechados por las personas beneficiarias de los sistemas de captación de agua de lluvia	Incrementar el abasto de agua en viviendas de la Ciudad de México mediante la instalación de sistemas de cosecha de agua de lluvia	Litros de agua de lluvia cosechados estimados por vivienda	Litros	Eficacia	5800.00	0.00	0.00	Informe Anual del Programa https://www.sedema.cdmx.gob.mx/programas/programa/cosecha-de-lluvia	Disminución en la precipitación en la Ciudad de México
Propósito	10,000 cosechadores de agua de lluvia se instalan y funcionan en viviendas con escasez de agua en la Ciudad de México	Porcentaje de sistemas instalados	10,000 cosechadores de agua de lluvia se instalan y funcionan en viviendas de la Ciudad de México	(Total de sistemas de cosecha de lluvia instalados / Meta anual de 10,000 sistemas) *100	Porcentaje	Eficiencia	100%	0.00	10000.00	Publicación del Padrón de Beneficiarios (anual) en Gaceta Oficial de la Ciudad de México. Asimismo consultar la información publicada en la ADIP sobre los sistemas de captación pluvial instalados https://datos.cdmx.gob.mx/explore/dataset/scall/tabla/	Las usuarias y los usuarios le dan el correcto uso y mantenimiento a los sistemas de captación de agua de lluvia
Componente	Personas beneficiarias capacitadas sobre el beneficio, uso y mantenimiento de los sistemas de cosecha de agua de lluvia	Porcentaje de capacitaciones a personas beneficiarias	Personas beneficiarias capacitadas sobre el correcto uso y mantenimiento de los sistemas, asimismo enfatizando en los beneficios obtenidos por el SCALL	(Total de capacitaciones realizadas / Total de instalaciones) *100	Porcentaje	Eficiencia	100%	0.00	10000.00	Informe Trimestral del Programa https://www.sedema.cdmx.gob.mx/programas/programa/cosecha-de-lluvia	Las usuarias y los usuarios han adquirido aprendizaje en el correcto uso y mantenimiento a los sistemas de captación de agua de lluvia
Actividad	Instalación de sistemas de captación de agua de lluvia en viviendas y capacitación en su uso y correcto mantenimiento a las familias beneficiarias.	Porcentaje de visitas técnicas realizadas en viviendas	Realización de visitas para identificar la viabilidad técnica de los sistemas de cosecha de agua de lluvia	(Número de visitas técnicas realizadas / Total viviendas con pre-registro al programa) *100	Porcentaje	Eficiencia	100%	0.00	10000.00	Informe Trimestral del Programa https://www.sedema.cdmx.gob.mx/programas/programa/cosecha-de-lluvia	Los proveedores y promotores identifican las viviendas factibles para la instalación de SCALL



GOBIERNO DE LA
CIUDAD DE MÉXICO

SECRETARÍA DE
ADMINISTRACIÓN Y FINANZAS

SECTOR 07

OBRAS Y SERVICIOS

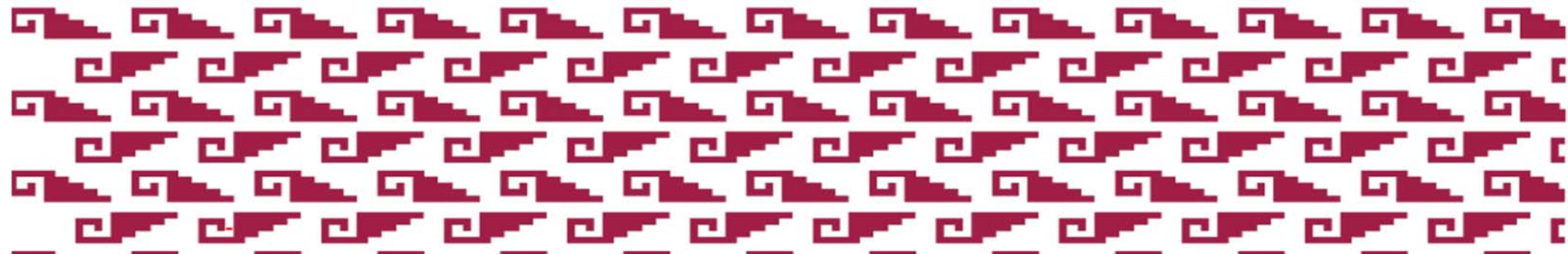



Matriz de Indicadores para Resultados

EJERCICIO FISCAL 2021

DATOS DEL PROGRAMA

Alineación Programa de Gobierno 2019- 2024		Eje 2. Ciudades Sustentables			Alineación al Objetivo del Desarrollo Sostenible			4. Educación de calidad			
Programa presupuestario		K002			Unidad Responsable			Secretaría de Obras y Servicios			
Finalidad		Función			Subfunción			Actividad Institucional			
2. Desarrollo Social		5. Educación			1. Educación básica			024 CONSTRUCCIÓN Y SUPERVISIÓN DE			
RESULTADOS											
Nivel	Objetivos	Nombre del Indicador	Definición	Método de cálculo	Unidad de medida	Tipo-Dimensión-Frecuencia	Meta Anual			Medios de Verificación	Supuestos
							Indicador	Numerador	Denominador		
Fin	Contribuir a incrementar y mejorar la cobertura educativa mediante acciones de rehabilitación y construcción de Infraestructura educativa en todos los niveles	NO SE CUENTA CON INFORMACIÓN				Estratégico-Eficacia-Anual	NO SE CUENTA CON INFORMACIÓN			Reubicación de interferencias de particulares, otras dependencias y del comercio ambulante.	
Propósito	Las y los estudiantes de educación básica, media superior y superior cuentan con suficiente y mejor infraestructura educativa	Variación porcentual anual de la infraestructura educativa instalada y mejorada.	Cumplimiento en los trabajos de mejora y construcción de la infraestructura Educativa.	(Cantidad de población estudiantil beneficiada/Población estudiantil en la Ciudad de México)*100	Porcentaje	Estratégico-Eficacia-Anual	NO SE CUENTA CON INFORMACIÓN			Reubicación de interferencias de particulares, otras dependencias y del comercio ambulante.	
Componente	Rehabilitan y mantenimiento a la infraestructura física de Educación Básica	Porcentaje de avance físico en la Rehabilitan y mantenimiento a la infraestructura física de Educación Básica	Avance físico en la Rehabilitan y mantenimiento a la infraestructura física de Educación Básica	(Avance físico en la Rehabilitan y mantenimiento a la infraestructura física de Educación Básica/Avance físico programado en la Rehabilitan y mantenimiento a la infraestructura física de Educación Básica)* 100	Porcentaje	Estratégico-Eficacia-Trimestral	100.00	0.00	100.00	El informe de avances físicos de los trabajos de construcción de esta Unidad Administrativa se encuentra disponible en Portal de Transparencia para toda persona que así lo requiera, en el siguiente enlace: https://www.transparencia.cdmx.gob.mx/secretaria-de-obras-y-servicios	Reubicación de interferencias de particulares, otras dependencias y del comercio ambulante.
	Construcción de Infraestructura física de Educación Media Superior para la creación de Nuevos patteles o ampliación de los existentes	Porcentaje del avance físico en la Construcción de Infraestructura física de Educación Media Superior para la creación de Nuevos patteles o ampliación de los existentes	Avance porcentual en la ejecución de los trabajos Construcción de Infraestructura física de Educación Media Superior para la creación de Nuevos patteles o ampliación de los existentes	(Avance físico en la Construcción de Infraestructura física de Educación Media Superior para la creación de Nuevos patteles o ampliación de los existentes/ Avance físico programado en la Construcción de Infraestructura física de Educación Media Superior para la creación de Nuevos patteles o ampliación de los existentes)*100	Porcentaje	Estratégico-Eficacia-Trimestral	100.00	0.00	100.00	El informe de avances físicos de los trabajos de construcción de esta Unidad Administrativa se encuentra disponible en Portal de Transparencia para toda persona que así lo requiera, en el siguiente enlace: https://www.transparencia.cdmx.gob.mx/secretaria-de-obras-y-servicios	Reubicación de interferencias de particulares, otras dependencias y del comercio ambulante.
	Construcción de Infraestructura física de Educación Superior para la creación de Nuevos patteles o ampliación de los existentes	Porcentaje del avance físico de Construcción de Infraestructura física de Educación Superior para la creación de Nuevos patteles o ampliación de los existentes	Avance porcentual en la ejecución de los trabajos de Construcción de Infraestructura física de Educación Superior para la creación de Nuevos patteles o ampliación de los existentes	(Avance físico en la Construcción de Infraestructura física de Educación Superior para la creación de Nuevos patteles o ampliación de los existentes)*100	Porcentaje	Estratégico-Eficacia-Trimestral	100.00	0.00	100.00	El informe de avances físicos de los trabajos de construcción de esta Unidad Administrativa se encuentra disponible en Portal de Transparencia para toda persona que así lo requiera, en el siguiente enlace: https://www.transparencia.cdmx.gob.mx/secretaria-de-obras-y-servicios	Reubicación de interferencias de particulares, otras dependencias y del comercio ambulante.
	Levantamientos Técnicos y Elaboración de Diagnósticos en la Infraestructura educativa de nivel básico a intervenir	Porcentaje de avance físico en los Levantamientos Técnicos y Elaboración de Diagnósticos en la Infraestructura educativa de nivel básico a intervenir.	Avance en los Levantamientos Técnicos y Elaboración de Diagnósticos en la Infraestructura educativa de nivel básico a intervenir.	(Cantidad de Levantamientos Técnicos y Elaboración de Diagnósticos en la Infraestructura educativa de nivel básico a intervenir/ Cantidad de Levantamientos Técnicos y Elaboración de Diagnósticos programados a intervenir en la Infraestructura educativa de nivel básico)*100	Porcentaje	Estratégico-Eficacia-Trimestral	100.00	0.00	100.00	Reportes Internos	



Matriz de Indicadores para Resultados

EJERCICIO FISCAL 2021

DATOS DEL PROGRAMA

Alineación Programa de Gobierno 2019- 2024		Eje 2. Ciudades Sustentables			Alineación al Objetivo del Desarrollo Sostenible			4. Educación de calidad			
Programa presupuestario		K002			Unidad Responsable			Secretaría de Obras y Servicios			
Clasificación Funcional											
Finalidad	2. Desarrollo Social		Función	5. Educación		Subfunción	1. Educación básica		Actividad Institucional	024 CONSTRUCCIÓN Y SUPERVISIÓN DE	
RESULTADOS											
Nivel	Objetivos	Nombre del Indicador	Definición	Método de cálculo	Unidad de medida	Tipo-Dimensión-Frecuencia	Meta Anual			Medios de Verificación	Supuestos
							Indicador	Numerador	Denominador		
Actividad	Contratación de las Obras y/o servicios para la Rehabilitación, Mantenimiento y Construcción de Infraestructura Educativa en todos los niveles	Porcentaje de avance físico en la Contratación de las Obras y/o servicios Contratación de las Obras y/o servicios para la Rehabilitación, Mantenimiento y Construcción de Infraestructura Educativa en todos los niveles	Avance en la Contratación de las Obras y/o servicios Contratación de las Obras y/o servicios para la Rehabilitación, Mantenimiento y Construcción de Infraestructura Educativa en todos los niveles	(Cantidad de contratos de obras y/o servicios celebrados Contratación de las Obras y/o servicios para la Rehabilitación, Mantenimiento y Construcción de Infraestructura Educativa en todos los niveles/ Cantidad de contratos de obras y/o servicios programados Contratación de las Obras y/o servicios para la Rehabilitación, Mantenimiento y Construcción de Infraestructura Educativa en todos los niveles)*100	Porcentaje	Estratégico-Eficacia-Trimestral	100.00	0.00	100.00	Contratos de Obra.	
	Entrega-Recepción de las Obras Ejecutadas de Rehabilitación, Mantenimiento y Construcción de Infraestructura Educativa en todos los niveles	Porcentaje de avance físico en la Entrega-Recepción de Obras Ejecutadas de Rehabilitación, Mantenimiento y Construcción de Infraestructura Educativa en todos los niveles	Avance en la Entrega-Recepción de las Obras Ejecutadas de Rehabilitación, Mantenimiento y Construcción de Infraestructura Educativa en todos los niveles	(Cantidad de Actas de Entrega-Recepción celebradas de las Obras Ejecutadas de Rehabilitación, Mantenimiento y Construcción de Infraestructura Educativa en todos los niveles/ Cantidad de Actas de Entrega-Recepción programadas a celebrar de Rehabilitación, Mantenimiento y Construcción de Infraestructura Educativa en todos los niveles)*100	Porcentaje	Estratégico-Eficacia-Trimestral	100.00	0.00	100.00	Actas de Entrega-Recepción.	



Matriz de Indicadores para Resultados

EJERCICIO FISCAL 2021

DATOS DEL PROGRAMA

Alineación Programa de Gobierno 2019- 2024		Eje 1. Igualdad y Derechos Subeje 11 Derecho a la educación Sub-Subeje 115 PILARES: Puntos de Innovación, Libertades, Artes, Educación y Saberes			Alineación al Objetivo del Desarrollo Sostenible			4. Educación de Calidad			
Programa presupuestario		E116			Unidad Responsable		Secretaría de Obras y Servicios				
Clasificación Funcional											
Finalidad	3.Desarrollo Económico	Función	3.4 Minería, Manufacturas Y Construcción	Subfunción	3.4.3 Construcción	Actividad Institucional	117 Acciones para el desarrollo y bienestar de los jóvenes				
RESULTADOS											
Nivel	Objetivos	Nombre del Indicador	Definición	Método de cálculo	Unidad de medida	Tipo-Dimensión-Frecuencia	Meta Anual			Medios de Verificación	Supuestos
							Indicador	Numerador	Denominador		
Fin	Se contribuye a mejorar los servicios en la Infraestructura Urbana. Se contribuye a incrementar la cobertura de espacios de capacitación para los jóvenes y así disminuir los índices de Inseguridad en la Comunidad.	Variación porcentual anual de la matrícula educativa en el Programa PILARES	El porcentaje de variación de los servicios de la infraestructura urbana mejorada.	((total de estudiantes inscritos en PILARES en el periodo actual/ total de estudiantes inscritos en PILARES en el periodo anterior)-1)*100	Variación porcentual	Estratégico-Eficacia-Anual	No aplica	No aplica	No aplica	Reportes Internos	Falta de otorgamiento de Inmuebles y/o predios públicos para la Rehabilitación y/o la Construcción de Infraestructura física para la puesta en Operación de los Puntos de Innovación, Libertad, Arte, Educación y Saberes (PILARES), lo anterior como consecuencia de la negativa de Asociaciones Vecinales que impiden el desarrollo de los Proyectos
Propósito	Las y Los Jóvenes cuenten con espacios dignos para la capacitación necesaria y eficiente.	Porcentaje de los trabajos de mejora de la Infraestructura educativa del programa PILARES	Cumplimiento en los trabajos de mejora de la infraestructura urbana.	(Cantidad de Trabajos de mejora de la Infraestructura educativa concluidos/Trabajos de mejora de la Infraestructura educativa Programados)*100	Porcentaje	Estratégico-Eficacia-Anual	No aplica	No aplica	No aplica	Reportes Internos	Falta de otorgamiento de Inmuebles y/o predios públicos para la Rehabilitación y/o la Construcción de Infraestructura física para la puesta en Operación de los Puntos de Innovación, Libertad, Arte, Educación y Saberes (PILARES), lo anterior como consecuencia de la negativa de Asociaciones Vecinales que impiden el desarrollo de los Proyectos
Componente	Construcción de Infraestructura Física para la puesta en operación de Puntos de Innovación, Libertad, Arte, Educación y Saberes (PILARES).	Porcentaje de Inmuebles destinados para los Puntos de Innovación, Libertad, Arte, Educación y Saberes (PILARES); en la modalidad de Obra Nueva.	Avance en la construcción de los Inmuebles para los Puntos de Innovación, Libertad, Arte, Educación y Saberes (PILARES)	Número de Inmuebles (Obras Nuevas) construidos, dividido entre el Número Total de Inmuebles (Obra Nueva) Programados en el Ejercicio Fiscal; representado en PORCENTAJE (%)	Porcentaje	Estratégico-Eficacia-Trimestral	100.00	0.00	14	Reportes Internos	Falta de otorgamiento de Inmuebles y/o predios públicos para la Rehabilitación y/o la Construcción de Infraestructura física para la puesta en Operación de los Puntos de Innovación, Libertad, Arte, Educación y Saberes (PILARES), lo anterior como consecuencia de la negativa de Asociaciones Vecinales que impiden el desarrollo de los Proyectos

Matriz de Indicadores para Resultados

EJERCICIO FISCAL 2021

DATOS DEL PROGRAMA

Alineación Programa de Gobierno 2019- 2024		Eje 1. Igualdad y Derechos Subeje 11 Derecho a la educación Sub-Subeje 115 PILARES: Puntos de Innovación, Libertades, Artes, Educación y Saberes			Alineación al Objetivo del Desarrollo Sostenible				4. Educación de Calidad		
Programa presupuestario		E116			Unidad Responsable	Secretaría de Obras y Servicios					
	Rehabilitación y/o Readecuación de Inmuebles para la puesta en operación de Puntos de Innovación, Libertad, Arte, Educación y Saberes (PILARES).	Porcentaje de Inmuebles destinados para los Puntos de Innovación, Libertad, Arte, Educación y Saberes (PILARES); en la modalidad de Rehabilitación y/o Readecuación de Inmuebles existentes.	Avance en la Rehabilitación y/o Readecuación de Inmuebles para los Puntos de Innovación, Libertad, Arte, Educación y Saberes (PILARES)	Número de Inmuebles (para Rehabilitación y/o Readecuación) concluidos, dividido entre el Total de Inmuebles (para Rehabilitación) Programados en el Ejercicio Fiscal; representado en PORCENTAJE (%)	Porcentaje	Estratégico-Eficacia-Trimestral	0.00	0.00	0	Reportes Internos	Falta de otorgamiento de Inmuebles y/o predios públicos para la Rehabilitación y/o la Construcción de Infraestructura física para la puesta en Operación de los Puntos de Innovación, Libertad, Arte, Educación y Saberes (PILARES), lo anterior como consecuencia de la negativa de Asociaciones Vecinales que impiden el desarrollo de los Proyectos
Actividad	Elaboración del Proyecto(s) Ejecutivo(s) para la construcción de Puntos de Innovación, Libertad, Arte, Educación y Saberes (PILARES) .	Porcentaje de avance físico del Proyecto(s) Ejecutivo(s) para la construcción de Puntos de Innovación, Libertad, Arte, Educación y Saberes (PILARES).	Avance en la elaboración de proyecto(s) ejecutivo(s) para la construcción de Puntos de Innovación, Libertad, Arte, Educación y Saberes (PILARES).	Avance Real de las Acciones realizadas dividido entre el Total de Acciones programadas a la fecha; representado en PORCENTAJE (%)	Porcentaje	De Gestión-Eficacia-Trimestral	100.00	0.00	14	Reportes Internos	Falta de otorgamiento de Inmuebles y/o predios públicos para la Rehabilitación y/o la Construcción de Infraestructura física para la puesta en Operación de los Puntos de Innovación, Libertad, Arte, Educación y Saberes (PILARES), lo anterior como consecuencia de la negativa de Asociaciones Vecinales que impiden el desarrollo de los Proyectos
	Acciones: Mejoramiento del suelo; Construcción de la Cimentación y Superestructura; Albañilería y acabados; Instalaciones Eléctricas, Hidrosanitarias, y Especiales; para los Puntos de Innovación, Libertad, Arte, Educación y Saberes (PILARES) .	Porcentaje de avance físico en para el Mejoramiento del suelo; Construcción de la Cimentación y Superestructura; Albañilería y acabados; Instalaciones Eléctricas, Hidrosanitarias, y Especiales; para los Puntos de Innovación, Libertad, Arte, Educación y Saberes (PILARES) .	Avance de las Acciones: Mejoramiento del suelo; Construcción de la Cimentación y Superestructura; Albañilería y acabados; Instalaciones Eléctricas, Hidrosanitarias, y Especiales; para los Puntos de Innovación, Libertad, Arte, Educación y Saberes (PILARES) .	Volumen Real de las acciones realizadas (cantidad de estructura, albañilería y acabados, Instalaciones , etc) dividido entre el Total del Volumen programado de acciones a la fecha (cantidad de estructura, albañilería y acabados, Instalaciones , etc); representado en PORCENTAJE (%)	Porcentaje	De Gestión-Eficacia-Trimestral	100.00	0.00	14	Reportes Internos	Falta de otorgamiento de Inmuebles y/o predios públicos para la Rehabilitación y/o la Construcción de Infraestructura física para la puesta en Operación de los Puntos de Innovación, Libertad, Arte, Educación y Saberes (PILARES), lo anterior como consecuencia de la negativa de Asociaciones Vecinales que impiden el desarrollo de los Proyectos
	Elaboración de Proyecto(s) Ejecutivo(s) para la Rehabilitación y/o Readecuación de Inmuebles para la puesta en operación de Puntos de Innovación, Libertad, Arte, Educación y Saberes (PILARES) .	Porcentaje de avance físico del Proyecto(s) Ejecutivo(s) para la Rehabilitación y/o Readecuación de Inmuebles para la puesta en operación de Puntos de Innovación, Libertad, Arte, Educación y Saberes (PILARES) .	Avance en la elaboración del Proyecto(s) Ejecutivo(s) para la Rehabilitación y/o Readecuación de Inmuebles para la puesta en operación de Puntos de Innovación, Libertad, Arte, Educación y Saberes (PILARES) .	Avance Real de las Acciones realizadas dividido entre el Total de Acciones programadas a la fecha; representado en PORCENTAJE (%)	Porcentaje	De Gestión-Eficacia-Trimestral	0.00	0.00	0	Reportes Internos	Falta de otorgamiento de Inmuebles y/o predios públicos para la Rehabilitación y/o la Construcción de Infraestructura física para la puesta en Operación de los Puntos de Innovación, Libertad, Arte, Educación y Saberes (PILARES), lo anterior como consecuencia de la negativa de Asociaciones Vecinales que impiden el desarrollo de los Proyectos

Matriz de Indicadores para Resultados

EJERCICIO FISCAL 2021

DATOS DEL PROGRAMA

Alineación Programa de Gobierno 2019- 2024		Eje 1. Igualdad y Derechos Subeje 11 Derecho a la educación Sub-Subeje 115 PILARES: Puntos de Innovación, Libertades, Artes, Educación y Saberes			Alineación al Objetivo del Desarrollo Sostenible				4. Educación de Calidad		
Programa presupuestario		E116		Unidad Responsable	Secretaría de Obras y Servicios						
	Acciones: Albañilería y acabados; Instalaciones Eléctricas, Hidrosanitarias, y Especiales; para la Rehabilitación y/o readecuación de los Puntos de Innovación, Libertad, Arte, Educación y Saberes (PILARES).	Porcentaje de avance físico para los trabajos de Albañilería y acabados; Instalaciones Eléctricas, Hidrosanitarias, y Especiales; para la Rehabilitación y/o readecuación de los Puntos de Innovación, Libertad, Arte, Educación y Saberes (PILARES).	Avance de las Acciones: para los trabajos de Albañilería y acabados; Instalaciones Eléctricas, Hidrosanitarias, y Especiales; para la Rehabilitación y/o readecuación de los Puntos de Innovación, Libertad, Arte, Educación y Saberes (PILARES).	Volumen Real de las acciones realizadas (cantidad de albañilería y acabados, Instalaciones , etc) dividido entre el Total del Volumen programado de acciones a la fecha (cantidad de albañilería y acabados, Instalaciones , etc); representado en PORCENTAJE (%)	Porcentaje	De Gestión- Eficacia- Trimestral	0.00	0.00	0	Reportes Internos	Falta de otorgamiento de Inmuebles y/o predios públicos para la Rehabilitación y/o la Construcción de Infraestructura física para la puesta en Operación de los Puntos de Innovación, Libertad, Arte, Educación y Saberes (PILARES), lo anterior como consecuencia de la negativa de Asociaciones Vecinales que impiden el desarrollo de los Proyectos



Matriz de Indicadores para Resultados

EJERCICIO FISCAL 2021

DATOS DEL PROGRAMA

Alineación Programa de Gobierno 2019- 2024		3. Más y Mejor Movilidad		Sub eje 1.		Alineación al Objetivo del Desarrollo Sostenible			11. Ciudades y Comunidades Sostenibles		
Programa presupuestario		K004		Infraestructura de Transporte Público.		Unidad Responsable		Secretaría de Obras y Servicios/Dirección General de Obras para el Transporte.			
Clasificación Funcional											
Finalidad		2. Desarrollo Social		Función		2.2. Vivienda y Servicios a la Comunidad		Subfunción		2. Desarrollo Comunitario	
Actividad Institucional		024 Construcción y Supervisión de Infraestructura pública									
RESULTADOS											
Nivel	Objetivos	Nombre del Indicador	Definición	Método de cálculo	Unidad de medida	Tipo-Dimensión-Frecuencia	Meta Anual			Medios de Verificación	Supuestos
							Indicador	Numerador	Denominador		
Fin	Se contribuye a ampliar la cobertura de la Red de Transporte Público mediante acciones de mantenimiento y construcción	Variación porcentual anual de la Red de Transporte Público construida	El porcentaje de variación de la red de Transporte Público construido	((Red de Transporte Público construida año actual/Red de Transporte Público construida en el año anterior)-1)*100	Variación porcentual	Estratégico-Eficacia-Anual	100%	Porcentaje de Avance Presupuestal con corte Trimestral	porcentaje de avance presupuestal /presupuesto asignado	Informe de Avance Trimestral	Las condiciones políticas y sociales favorables que permitan la Construcción de Infraestructura para el Transporte Público. Algunos de los proyectos son plurianuales y su avance depende de la cantidad de recurso que les sea suministrado para continuar con su ejecución programada.
Propósito	La población cuenta con mejor movilidad y conectividad en el Transporte Público	Variación porcentual anual de pasajeros transportados	Cumplimiento en los trabajos de mejora en la Red de Transporte Público.	(Total de pasajeros transportados en el año actual/Total de pasajeros transportados en el año anterior)-1)*100	Porcentaje	Estratégico-Eficacia-Anual	100%	Porcentaje de Avance Presupuestal con corte Trimestral	porcentaje de avance presupuestal /presupuesto asignado	Informe de Avance Trimestral	Las condiciones políticas y sociales favorables que permitan la Construcción de Infraestructura para el Transporte Público. Algunos de los proyectos son plurianuales y su avance depende de la cantidad de recurso que les sea suministrado para continuar con su ejecución programada.
Componentes	Nuevas Rutas de Transporte Público construidas	Porcentaje de la Ruta de Transporte Público construido	Avance en la construcción de nuevas rutas de Transporte Público	porcentaje de intervención construida *100	Porcentaje	Estratégico-Eficacia-Semestral	100%	Porcentaje de Avance Presupuestal con corte Trimestral	porcentaje de avance presupuestal /presupuesto asignado	Informe de Avance Trimestral	Las condiciones políticas y sociales favorables que permitan la Construcción de Infraestructura para el Transporte Público. Algunos de los proyectos son plurianuales y su avance depende de la cantidad de recurso que les sea suministrado para continuar con su ejecución programada.
	Rutas existentes de Transporte Público ampliadas	Porcentaje de la Ruta de Transporte Público ampliada	Avance en la ampliación de rutas existentes en la Red de Transporte	porcentaje de intervención ampliada *100	Porcentaje	Estratégico-Eficacia-Semestral	100%	Porcentaje de Avance Presupuestal con corte Trimestral	porcentaje de avance presupuestal /presupuesto asignado	Informe de Avance Trimestral	Las condiciones políticas y sociales favorables que permitan la Construcción de Infraestructura para el Transporte Público. Algunos de los proyectos son plurianuales y su avance depende de la cantidad de recurso que les sea suministrado para continuar con su ejecución programada.



Matriz de Indicadores para Resultados

EJERCICIO FISCAL 2021

DATOS DEL PROGRAMA

Alineación Programa de Gobierno 2019- 2024		3. Más y Mejor Movilidad		Sub eje 1.		Alineación al Objetivo del Desarrollo Sostenible			11. Ciudades y Comunidades Sostenibles		
Programa presupuestario		K004		Infraestructura de Transporte Público.		Unidad Responsable		Secretaría de Obras y Servicios/Dirección General de Obras para el Transporte.			
Clasificación Funcional											
Finalidad		Función		Subfunción		Actividad Institucional			024 Construcción y Supervisión de Infraestructura pública		
RESULTADOS											
Nivel	Objetivos	Nombre del Indicador	Definición	Método de cálculo	Unidad de medida	Tipo-Dimensión-Frecuencia	Meta Anual			Medios de Verificación	Supuestos
							Indicador	Numerador	Denominador		
Componentes	Rutas existentes de Transporte Público rehabilitadas	Porcentaje de la Ruta de Transporte rehabilitadas	Avance en la Rehabilitación y/o Recuperación de Rutas de Transporte Existentes.	porcentaje de intervención rehabilitada/ o recuperada *100	Porcentaje	Estratégico-Eficacia-Semestral	100%	Porcentaje de Avance Presupuestal con corte Trimestral	porcentaje de avance presupuestal /presupuesto asignado	Informe de Avance Trimestral	Las condiciones políticas y sociales favorables que permitan la Construcción de Infraestructura para el Transporte Público. Algunos de los proyectos son plurianuales y su avance depende de la cantidad de recurso que les sea suministrado para continuar con su ejecución programada.
	Elaboración de Proyecto(s) Ejecutivo(s) de la Obra Civil	Porcentaje de avance físico de los proyectos ejecutivos de obra civil	avance en el Mejoramiento y mantenimiento de la infraestructura del Transporte Público.	(Avance Físico de los Proyectos Ejecutivos de obra civil/Trabajos programados del proyecto ejecutivo de obra civil)*100	Porcentaje	Estrategico / Eficacia / Trimestral	100%	Porcentaje de Avance Presupuestal con corte Trimestral	porcentaje de avance presupuestal /presupuesto asignado	Informe de Avance Trimestral	Las condiciones políticas y sociales favorables que permitan la Construcción de Infraestructura para el Transporte Público. Algunos de los proyectos son plurianuales y su avance depende de la cantidad de recurso que les sea suministrado para continuar con su ejecución programada.
	Elaboración de Proyecto(s) Ejecutivo(s) de la Obra Electromecánica	Porcentaje de Avance Físico de los proyectos ejecutivos de obra Electromecánica	avance en el Mejoramiento y mantenimiento de la infraestructura del Transporte Público.	(Avance Físico de los Proyectos Ejecutivos de obra Electromecánica/Trabajos programados del proyecto ejecutivo de obra Electromecánica)*100	Porcentaje	Estrategico / Eficacia / Trimestral	100%	Porcentaje de Avance Presupuestal con corte Trimestral	porcentaje de avance presupuestal /presupuesto asignado	Informe de Avance Trimestral	Las condiciones políticas y sociales favorables que permitan la Construcción de Infraestructura para el Transporte Público. Algunos de los proyectos son plurianuales y su avance depende de la cantidad de recurso que les sea suministrado para continuar con su ejecución programada.
Actividades	Construcción de obra civil de la Ampliación de la Ruta de Transporte Público	Porcentaje de avance físico de la construcción de obra civil de la ampliación de la ruta de transporte público	avance en el Mejoramiento y mantenimiento de la infraestructura del Transporte Público.	(Avance físico de la construcción de la obra civil de la ampliación de a ruta de transporte público / trabajos programados para la construcción de la obra civil de la ampliación de la ruta de transporte público)*100	Porcentaje	Estrategico / Eficacia / Trimestral	100%	Porcentaje de Avance Presupuestal con corte Trimestral	porcentaje de avance presupuestal /presupuesto asignado	Informe de Avance Trimestral	Las condiciones políticas y sociales favorables que permitan la Construcción de Infraestructura para el Transporte Público. Algunos de los proyectos son plurianuales y su avance depende de la cantidad de recurso que les sea suministrado para continuar con su ejecución programada.



Matriz de Indicadores para Resultados

EJERCICIO FISCAL 2021

DATOS DEL PROGRAMA

Alineación Programa de Gobierno 2019- 2024		3. Más y Mejor Movilidad		Sub eje 1.		Alineación al Objetivo del Desarrollo Sostenible			11. Ciudades y Comunidades Sostenibles		
Programa presupuestario		K004		Infraestructura de Transporte Público.		Unidad Responsable		Secretaría de Obras y Servicios/Dirección General de Obras para el Transporte.			
Clasificación Funcional											
Finalidad		Función		Subfunción		Actividad Institucional			024 Construcción y Supervisión de Infraestructura pública		
RESULTADOS											
Nivel	Objetivos	Nombre del Indicador	Definición	Método de cálculo	Unidad de medida	Tipo-Dimensión-Frecuencia	Meta Anual			Medios de Verificación	Supuestos
							Indicador	Numerador	Denominador		
	Construcción de obra Electromecánica de la Ampliación de la Ruta de Transporte Público	Porcentaje de Avance Físico de la construcción de obra Electromecánica de la ampliación de la Ruta de Transporte Público	avance en el Mejoramiento y mantenimiento de la infraestructura del Transporte Público.	(Avance físico de la construcción de la obra Electromecánica de la ampliación de la Ruta de Transporte Público / Trabajos programados para la construcción de la obra Electromecánica de la ampliación de la Ruta de Transporte Público)*100	Porcentaje	Estrategico / Eficacia / Trimestral	100%	Porcentaje de Avance Presupuestal con corte Trimestral	porcentaje de avance presupuestal /presupuesto asignado	Informe de Avance Trimestral	Las condiciones políticas y sociales favorables que permitan la Construcción de Infraestructura para el Transporte Público. Algunos de los proyectos son plurianuales y su avance depende de la cantidad de recurso que les sea suministrado para continuar con su ejecución programada.
Actividades	Supervisión de los trabajos de construcción de obra civil	Porcentaje de Avance Físico de los trabajos de la Supervisión de la construcción de la obra civil	avance en el Mejoramiento y mantenimiento de la infraestructura del Transporte Público.	(Avance físico de los trabajos de supervisión de la construcción de la obra civil/Trabajos programados para la supervisión de la construcción de la obra civil)*100	Porcentaje	Estrategico / Eficacia / Trimestral	100%	Porcentaje de Avance Presupuestal con corte Trimestral	porcentaje de avance presupuestal /presupuesto asignado	Informe de Avance Trimestral	Las condiciones políticas y sociales favorables que permitan la Construcción de Infraestructura para el Transporte Público. Algunos de los proyectos son plurianuales y su avance depende de la cantidad de recurso que les sea suministrado para continuar con su ejecución programada.
	Supervisión de los trabajos de construcción de obra Electromecánica	Porcentaje de avance físico de los trabajos de la supervisión de la construcción de la obra Electromecánica	avance en el Mejoramiento y mantenimiento de la infraestructura del Transporte Público.	(Avance físico de los trabajos de supervisión de la construcción de la obra Electromecánica/Trabajos programados para la supervisión de la construcción de la obra electromecánica)*100	Porcentaje	Estrategico / Eficacia / Trimestral	100%	Porcentaje de Avance Presupuestal con corte Trimestral	porcentaje de avance presupuestal /presupuesto asignado	Informe de Avance Trimestral	Las condiciones políticas y sociales favorables que permitan la Construcción de Infraestructura para el Transporte Público. Algunos de los proyectos son plurianuales y su avance depende de la cantidad de recurso que les sea suministrado para continuar con su ejecución programada.



Matriz de Indicadores para Resultados

EJERCICIO FISCAL 2021

DATOS DEL PROGRAMA

Alineación Programa de Gobierno 2019- 2024			3. Más y Mejor Movilidad, 3.3. Proteger, 1. Infraestructura segura y con accesibilidad universal para caminar y moverse en bicicleta			Alineación al Objetivo del Desarrollo Sostenible			11. Ciudades y comunidades sostenibles			
Programa presupuestario		K006	MEJORAMIENTO Y MANTENIMIENTO DE LA INFRAESTRUCTURA VIAL		Unidad Responsable	Dirección General de Obras de Infraestructura Vial						
Clasificación Funcional												
Finalidad	2. Desarrollo Social		Función	2.2. Vivienda y Servicios a la Comunidad		Subfunción	2.2.1. Urbanización		Actividad Institucional	2.2.1.49. MANTENIMIENTO DE INFRAESTRUCTURA VIAL, ZONAS VERDES Y ESPACIOS PÚBLICOS		
RESULTADOS												
Nivel	Objetivos	Nombre del Indicador	Definición	Método de cálculo	Unidad de medida	Tipo-Dimensión-Frecuencia	Meta Anual			Medios de Verificación	Supuestos	
							Indicador	Numerador	Denominador			
Fin	Contribuir a mejorar el funcionamiento de la red vial primaria de la Ciudad de México, mediante el mantenimiento de la superficie de rodamiento y mobiliario urbano	Variación de la red vial en buen estado	Medir el porcentaje de la rehabilitación de la red vial primaria y el mobiliario urbano.	$(\text{KM red vial en buen estado al final del periodo} / \text{KM de red vial mantenida en buen estado al inicio del periodo}) - 1 \times 100$	Porcentaje	Estrategico Eficiencia Anual	60.00	400.00	250.00	https://www.transparencia.cdmx.gob.mx/secretaria-de-obras-y-servicios		
Propósito	Mantener en buen estado la superficie de rodamiento y mobiliario urbano realizando mantenimiento	Variación porcentual de la superficie de rodamiento mantenida	Superficie de rodamiento y mobiliario urbano en buen estado en la CDMX	$((\text{KM de red vial mantenida en buen estado al inicio del periodo} - \text{KM de red vial que se deterioran del periodo}) + \text{KM de la red vial mejorada}) / \text{KM total de red vial} \times 100$	Porcentaje	Estrategico Eficiencia Anual	88.33	530.00	600.00	https://www.transparencia.cdmx.gob.mx/secretaria-de-obras-y-servicios	Mantener la red vial primaria en buen estado	
Componente 1	Superficie de rodamiento mantenida en buen estado	Porcentaje de superficie de rodamiento mantenida	Se estará verificando que la superficie de rodamiento de la CDMX, esté en buen estado.	$(\text{KM de sup. de rodamiento mantenida} / \text{KM total de red vial}) \times 100$	Porcentaje	Gestión Eficacia Trimestral	66.67	400.00	600.00	Base de datos Dirección de Mejomiento de la Infraestructura Vial dependiente de la Dirección General de Obras de Infraestructura Vial	Mantener la red vial primaria en buen estado	
Componente 2	Mobiliario urbano mantenido en buen estado	Mobiliario urbano mantenido	Se estará verificando que el mobiliario urbano de la CDMX, esté en buen estado.	$\text{KM de mobiliario urbano mantenida} / \text{KM total de red vial}$	Porcentaje	Gestión Eficacia Trimestral	83.33	500.00	600.00	Base de datos Dirección de Mejomiento de la Infraestructura Vial dependiente de la Dirección General de Obras de Infraestructura Vial	Mantener la red vial primaria en buen estado	
Componente 3	Diagnóstico de necesidades	Superficie de rodamiento diagnosticado	Se estarán realizando diagnósticos de la superficie de rodamiento de la CDMX.	$\text{KM de red vial diagnosticada} / \text{KM total de red vial}$	Porcentaje	Gestión Eficacia Trimestral	0.75	450.00	600.00	Base de datos Dirección de Mejomiento de la Infraestructura Vial dependiente de la Dirección General de Obras de Infraestructura Vial	Mantener la red vial primaria en buen estado	



Matriz de Indicadores para Resultados

EJERCICIO FISCAL 2021

DATOS DEL PROGRAMA

Alineación Programa de Gobierno 2019- 2024			3. Más y Mejor Movilidad, 3.3. Proteger, 1. Infraestructura segura y con accesibilidad universal para caminar y moverse en bicicleta			Alineación al Objetivo del Desarrollo Sostenible			11. Ciudades y comunidades sostenibles			
Programa presupuestario		K006	MEJORAMIENTO Y MANTENIMIENTO DE LA INFRAESTRUCTURA VIAL		Unidad Responsable	Dirección General de Obras de Infraestructura Vial						
Clasificación Funcional												
Finalidad	2. Desarrollo Social		Función	2.2. Vivienda y Servicios a la Comunidad		Subfunción	2.2.1. Urbanización		Actividad Institucional	2.2.1.49. MANTENIMIENTO DE INFRAESTRUCTURA VIAL, ZONAS VERDES Y ESPACIOS PÚBLICOS		
RESULTADOS												
Nivel	Objetivos	Nombre del Indicador	Definición	Método de cálculo	Unidad de medida	Tipo-Dimensión-Frecuencia	Meta Anual			Medios de Verificación	Supuestos	
							Indicador	Numerador	Denominador			
Actividades	Reparación de baches	Porcentaje de baches reparados	Realizar la reparación de baches a través del mapeo de las vías primarias de la CDMX	(KM red vial en buen estado al final del periodo/ KM de red vial mantenida en buen estado al inicio del periodo) - 1 x 100	Porcentaje	Gestión Eficacia Trimestral	120.00	550.00	250.00	Base de datos Dirección de Mejomiento de la Infraestructura Vial dependiente de la Dirección General de Obras de Infraestructura Vial	La DGOIV establece contratos para reparar baches	
	Repavimentación	Porcentaje de la superficie de rodamiento repavimentada	Realizar la repavimentación de la superficie de rodamiento de las vías primarias de la CDMX	(KM red vial en buen estado al final del periodo/ KM de red vial mantenida en buen estado al inicio del periodo) - 1 x 100	Porcentaje	Gestión Eficacia Trimestral	5.77	550.00	520.00	Base de datos Dirección de Mejomiento de la Infraestructura Vial dependiente de la Dirección General de Obras de Infraestructura Vial	La DGOIV establece contratos para repavimentar	
	Conservar el señalamiento vertical y horizontal	Señalamiento vertical y horizontal mantenido	Realizar la conservación del señalamiento en las vías primarias de la CDMX	(KM red vial en buen estado al final del periodo/ KM de red vial mantenida en buen estado al inicio del periodo) - 1 x 100	Porcentaje	Gestión Eficacia Trimestral	20.00	600.00	500.00	Base de datos Dirección de Mejomiento de la Infraestructura Vial dependiente de la Dirección General de Obras de Infraestructura Vial	La DGOIV establece contratos para conservar señalamiento vertical y horizontal	
	Reparar componentes del mobiliario urbano	Componentes del mobiliario urbano mantenidos	Realizar la reparación y conservación del mobiliario urbano de la CDMX.	(KM red vial en buen estado al final del periodo/ KM de red vial mantenida en buen estado al inicio del periodo) - 1 x 100	Porcentaje	Gestión Eficacia Trimestral	29.17	620.00	480.00	Base de datos Dirección de Mejomiento de la Infraestructura Vial dependiente de la Dirección General de Obras de Infraestructura Vial	La DGOIV establece contratos para reparar mobiliario urbano	

Matriz de Indicadores para Resultados

EJERCICIO FISCAL 2021

DATOS DEL PROGRAMA

Alineación Programa de Gobierno 2019- 2024		Eje 2. Ciudad sustentable Subeje 2. Desarrollo urbano sustentable e incluyente Subsubeje 2. ampliación parques, espacios públicos y mejora de servicios urbanos		Alineación al Objetivo del Desarrollo Sostenible			11. Ciudades y comunidades sostenibles				
Programa presupuestario		K008-Ampliación, Operación y Mantenimiento del Alumbrado Público.		Unidad Responsable		Secretaría de Obras y Servicios/Subsecretaría de Servicios Urbanos/Dirección General de Servicios Urbanos y Sustentabilidad/Dirección de Alumbrado Público					
Clasificación Funcional											
Finalidad	2-Desarrollo social	Función	2-Vivienda y Servicios a la Comunidad	Subfunción	4-Alumbrado Público	Actividad Institucional	024-Construcción y supervisión de infraestructura pública				
RESULTADOS											
Nivel	Objetivos	Nombre del Indicador	Definición	Método de cálculo	Unidad de medida	Tipo-Dimensión-Frecuencia	Meta Anual			Medios de Verificación	Supuestos
							Indicador	Numerador	Denominador		
Fin	Contribuir a mejorar la calidad de vida de los habitantes y población flotante de la Ciudad de México mediante el mejoramiento y mantenimiento del alumbrado público	Porcentaje de red vial primaria intervenida	Atención al alumbrado público	(Número de intervenciones de mantenimiento y renovación/ Puntos de luz totales)* 100	Porcentaje	Estratégico/eficacia/anual	100	123,516	123,516	Tabulados estratégicos del último censo Anual de Alumbrado Público de la Dirección de Alumbrado Público; Informes de avance físico financiero de obra; Informes de Avance Trimestral	El suministro de energía eléctrica para el alumbrado público se mantiene en rangos de voltaje establecido. El daño a la infraestructura de alumbrado público no rebase un 10 %
Propósito	La red vial primaria de la Ciudad de México cuenta con mejores condiciones del alumbrado público	Porcentaje de cumplimiento del programa de trabajo	Avance de la atención al alumbrado público	(Intervenciones de mantenimiento y renovación realizadas /Intervenciones programadas) * 100	Porcentaje	Estratégico/eficacia/semestral	100	138,636	138,636	Tabulados estratégicos del último censo Anual de Alumbrado Público de la Dirección de Alumbrado Público; Informes de avance físico financiero de obra; Informes de Avance Trimestral	El suministro energía eléctrica para el alumbrado público se mantiene en rangos de voltaje establecido. El daño a la infraestructura de alumbrado público no rebase un 10 %
Componente 1	1. Luminarios con tecnología obsoleta sustituidos	Porcentaje de luminarios led	Cambio de luminarios con tecnología led	((Luminarios Led sustituidos en t+ Luminarios Led en t-1) / total de luminarios t-1) * 100	Porcentaje	Gestión/eficacia/trimestral	56	69,503	123,516	Tabulados estratégicos del último censo Anual de Alumbrado Público de la Dirección de Alumbrado Público; Informes de avance físico financiero de obra; Informes de Avance Trimestral	Recursos humanos, equipos y material disponibles en la Dirección de Alumbrado Público



Matriz de Indicadores para Resultados

EJERCICIO FISCAL 2021

DATOS DEL PROGRAMA

Alineación Programa de Gobierno 2019- 2024		Eje 2. Ciudad sustentable Subeje 2. Desarrollo urbano sustentable e incluyente Subsubeje 2. ampliación parques, espacios públicos y mejora de servicios urbanos			Alineación al Objetivo del Desarrollo Sostenible			11. Ciudades y comunidades sostenibles			
Programa presupuestario		K008-Ampliación, Operación y Mantenimiento del Alumbrado Público.		Unidad Responsable		Secretaría de Obras y Servicios/Subsecretaría de Servicios Urbanos/Dirección General de Servicios Urbanos y Sustentabilidad/Dirección de Alumbrado Público					
Clasificación Funcional											
Finalidad	2-Desarrollo social	Función	2-Vivienda y Servicios a la Comunidad	Subfunción	4-Alumbrado Público	Actividad Institucional	024-Construcción y supervisión de infraestructura pública				
RESULTADOS											
Nivel	Objetivos	Nombre del Indicador	Definición	Método de cálculo	Unidad de medida	Tipo-Dimensión-Frecuencia	Meta Anual			Medios de Verificación	Supuestos
							Indicador	Numerador	Denominador		
Componente 2	2. Luminarios con mantenimiento realizado	Porcentaje de atención de fallas en luminarios	Acciones para la sustitución y reparación de la infraestructura de alumbrado público (incluye postes, luminarios y cableado)	(Luminarios atendidos en t / luminarios con reporte de falla en t) * 100	Porcentaje	Gestión/eficacia/trimestral	100	195,443.00	195,443.00	Informes de Avance Trimestral (IAT)	Las causas que provocan las fallas en el alumbrado público se mantienen vigentes
Componente 3	3. Luminarios nuevos instalados	Porcentaje de incremento de la cobertura de luz en la red vial primaria	Ampliación de la infraestructura	(Luminarios nuevos instalados en t/ total de luminarios t-1) * 100	Porcentaje	Gestión/eficacia/trimestral	16	20,019	123,516	Tabulados estratégicos del último censo anual de Alumbrado Público de Dirección de Alumbrado Público + informe de avance físico financiero de obra	
Actividad 1.1	1.1 Seguimiento de contratos de sustitución de luminarios	Porcentaje de luminarios sustituidos con respecto a los contratados	Luminarios sustituidos con tecnología led	(Luminarios sustituidos por contrato / Luminarios comprometidos a sustituir en contratos)*100	Porcentaje	Gestión/eficacia/trimestral	100	15,120	15,120	Informes de Avance Trimestral + Informe de avance físico financiero de obra	Recursos humanos, equipos y material disponibles en la Dirección de Alumbrado Público
Actividad 1.2	2.1 Atención a la demanda ciudadana en materia de alumbrado público	Porcentaje de solicitudes ciudadanas atendidas	Atención de solicitudes ciudadanas	(Solicitudes ciudadanas atendidas / Solicitudes Ciudadanas recibidas en el Sistema de Único de Atención Ciudadana) * 100	Porcentaje	Gestión/eficacia/trimestral	96	2,580	2,700	Informe de atención ciudadana de la Dirección de Alumbrado Público	Asignación de recursos programados
Actividad 2.1	3.1 Seguimiento de instalación de luminarios nuevos	Porcentaje luminarios nuevos instalados con respecto a los contratados	Instalación de luminarios nuevos	(Luminarios nuevos instalados / Luminarios nuevos comprometidos en contratos) * 100	Porcentaje	Gestión/eficacia/trimestral	100.00	6,630	6,630	Informes de avance físico financiero de obra	Las fallas reportadas correspondan al ámbito de competencia de la Dirección de Alumbrado Público.



Matriz de Indicadores para Resultados

EJERCICIO FISCAL 2021

DATOS DEL PROGRAMA

Alineación Programa de Gobierno 2019- 2024		Eje 3. Más y mejor movilidad		Alineación al Objetivo del Desarrollo Sostenible			11. Ciudades y comunidades sostenibles				
Programa presupuestario		K005		Unidad Responsable	Secretaría de Obras y Servicios						
Clasificación Funcional											
Finalidad	2. Desarrollo Social	Función	2.2 Vivienda y Servicios a la Comunidad	Subfunción	2.2.1 Urbanización		Actividad Institucional		49 Mantenimiento de infraestructura vial, zonas verdes		
RESULTADOS											
Nivel	Objetivos	Nombre del Indicador	Definición	Método de cálculo	Unidad de medida	Tipo-Dimensión-Frecuencia	Meta Anual			Medios de Verificación	Supuestos
							Indicador	Numerador	Denominador		
Fin	Contribuir al Desarrollo Urbano Sustentable e incluyente de la Ciudad de México.					Estratégico-Eficacia-Anual	NO SE CUENTA CON INFORMACIÓN			Reubicación de interferencias de particulares, otras dependencias y del comercio ambulante.	
Propósito	Los habitantes de la Ciudad de México cuentan con buena calidad de vida al usar la Infraestructura Urbana en buenas condiciones.	Porcentaje de los habitantes beneficiados.	Habitantes beneficiados con los servicios otorgados por la infraestructura urbana en buenas condiciones.	(Cantidad de habitantes beneficiados/Cantidad de habitantes en la Ciudad de México)*100	Porcentaje	Estratégico-Eficacia-Anual	NO SE CUENTA CON INFORMACIÓN			Reubicación de interferencias de particulares, otras dependencias y del comercio ambulante.	
Componente	Puentes Peatonales Construídos y Rehabilitados.	Porcentaje de Avance Físico en la Construcción y Rehabilitación de Puentes Peatonales.	Avance en la Construcción y Rehabilitación de Puentes Peatonales.	(Importe devengado en el periodo para la Construcción y Rehabilitación de Puentes Peatonales/ Importe programado a devengar en el ejercicio presupuestal para la Construcción y Rehabilitación de Puentes Peatonales)*100	Porcentaje	Estratégico-Eficacia-Trimestral	100.00	34.00	34.00	Reportes Internos, fotografías ó Estimaciones de Obra Ejecutada	Reubicación de interferencias de particulares, otras dependencias y del comercio ambulante.
	Puentes Vehiculares construídos y rehabilitados.	Porcentaje de Avance Físico en la Construcción y Rehabilitación de Puentes Vehiculares.	Avance en la Construcción y Rehabilitación de Puentes Vehiculares.	(Importe devengado en el periodo para la Construcción y Rehabilitación de Puentes Vehiculares/ Importe programado a devengar en el ejercicio presupuestal para la Construcción y Rehabilitación de Puentes Vehiculares)*100	Porcentaje	Estratégico-Eficacia-Trimestral	100.00	16.00	16.00	Reportes Internos, fotografías ó Estimaciones de Obra Ejecutada	Reubicación de interferencias de particulares, otras dependencias y del comercio ambulante.

Matriz de Indicadores para Resultados

EJERCICIO FISCAL 2021

DATOS DEL PROGRAMA

Alineación Programa de Gobierno 2019- 2024		Eje 3. Más y mejor movilidad			Alineación al Objetivo del Desarrollo Sostenible					11. Ciudades y comunidades sostenibles	
Programa presupuestario		K005			Unidad Responsable	Secretaría de Obras y Servicios					
	Monumentos Antiguos Restaurados.	Porcentaje de avance físico en la Restauración de Monumentos Antiguos.	Avance en la construcción de la Restauración de Monumentos Antiguos.	(Importe devengado en el periodo para la Restauración de Monumentos Antiguos/ Importe programado a devengar en el ejercicio presupuestal para la la Restauración de Monumentos Antiguos)*100	Porcentaje	Estratégico-Eficacia-Trimestral	100.00	1.00	1.00	Reportes Internos, fotografías ó Estimaciones de Obra Ejecutada	Reubicación de interferencias de particulares, otras dependencias y del comercio ambulante.
Actividad	Levantamientos Técnicos y Elaboración de Diagnósticos en la Infraestructura Urbana.	Porcentaje de avance físico en los Levantamientos Técnicos y Elaboración de Diagnósticos en la Infraestructura Urbana.	Avance en los Levantamientos Técnicos y Elaboración de Diagnósticos en la Infraestructura Urbana.	(Cantidad de Levantamientos Técnicos y Elaboración de Diagnósticos realizados en la Infraestructura Urbana/ Cantidad de Levantamientos Técnicos y Elaboración de Diagnósticos programados realizar en la Infraestructura Urbana)*100	Porcentaje	Estratégico-Eficacia-Trimestral	100.00	50.00	50.00	Reportes Internos	
	Contratación de las Obras y/o servicios para Ejecutar la Infraestructura Urbana.	Porcentaje de avance físico en la Contratación de las Obras y/o servicios en la Infraestructura Urbana.	Avance en la Contratación de las Obras y/o servicios para Ejecutar la Infraestructura Urbana.	(Cantidad de contratos de obras y/o servicios celebrados para ejecutar la Infraestructura Urbana/ Cantidad de contratos de obras y/o servicios programados para ejecutar la Infraestructura Urbana)*100	Porcentaje	Estratégico-Eficacia-Trimestral	100.00	30.00	30.00	Contratos de Obra.	
	Entrega-Recepción de las Obras Ejecutadas de Infraestructura Urbana.	Porcentaje de avance físico en la Entrega-Recepción de las Obras Ejecutadas en la Infraestructura Urbana.	Avance en la Entrega-Recepción de las Obras Ejecutadas en la Infraestructura Urbana.	(Cantidad de Actas de Entrega-Recepción celebradas de las Obras Ejecutadas en la Infraestructura Urbana/ Cantidad de Actas de Entrega-Recepción programadas a celebrar de las Obras Ejecutadas en la Infraestructura Urbana)*100	Porcentaje	Estratégico-Eficacia-Trimestral	100.00	26.00	26.00	Actas de Entrega-Recepción.	



GOBIERNO DE LA
CIUDAD DE MÉXICO

SECRETARÍA DE
ADMINISTRACIÓN Y FINANZAS

SECTOR 08

INCLUSIÓN Y BIENESTAR





Matriz de Indicadores para Resultados

EJERCICIO FISCAL 2021

DATOS DEL PROGRAMA

Alineación Programa de Gobierno 2019- 2024		Eje 1 Igualdad y Derecho Subeje 1 Derecho a la Educación Subsubeje 5 PILARES Puntos de Innovación, Libertades, Artes, Educación y Saberes			Alineación al Objetivo del Desarrollo Sostenible			10 Reducción de las Deigualdades			
Programa presupuestario		E100 Capacitación a la Población Ocupada y Desocupada de la Ciudad de México			Unidad Responsable		08PDDF Sistema para el Desarrollo Integral de la Familia				
Clasificación Funcional											
Finalidad	3 Desarrollo Económico	Función	1 Asuntos Económicos Comerciales y Laborales en General	Subfunción	2 Asuntos Laborales Generales	Actividad Institucional	206 Capacitación para la Inserción Laboral				
RESULTADOS											
Nivel	Objetivos	Nombre del Indicador	Definición	Método de cálculo	Unidad de medida	Tipo-Dimensión-Frecuencia	Meta Anual			Medios de Verificación	Supuestos
							Indicador	Numerador	Denominador		
Fin	Contribuir a capacitar a personas económicamente activas desocupadas de la Ciudad de México, mediante la impartición de Talleres de capacitación laboral	Estratégico	Variación porcentual anual de la población económicamente activa de la Ciudad de México	$(\text{Población económicamente activa desocupada de la Ciudad de México} / \text{Población total que habita en la Ciudad de México}) * 100$	Porcentaje	Eficacia	1	1	0.26	https://www.bing.com/search?q=poblaci%C3%B3n+de+la+ciudad+de+m%C3%A9xico+2020&qs=CT&pq=poblaci%C3%B3n+de+la+ciudad&sk=HS2LS1&sc=8-22&cvid=038D4ACA5781417E9AECA109B9FD27DF&FORM=QBRE&sp=4 https://www.periodicocontacto.com/suman-2-4-millones-de-personas-desocupadas-en-septiembre-de-2021/	No contar con la participación de personas económicamente activas desocupadas en talleres de capacitación
Propósito	La población económicamente activa desocupada de la Ciudad de México accesó a los Talleres de capacitación laboral otorgados en el CECAPIT del DIF Ciudad de México	Estratégico	Porcentaje de la población de la Ciudad de México económicamente activa desocupada capacitada en talleres del CECAPIT del DIF Ciudad de México	$(\text{Población económicamente activa desocupada capacitada en el DIF Ciudad de México} / \text{Población económicamente activa desocupada que habita en la Ciudad de México}) * 100$	Porcentaje	Eficacia	1.00	1.00	0.0003	https://www.periodicocontacto.com/suman-2-4-millones-de-personas-desocupadas-en-septiembre-de-2021/ https://www.dif.cdmx.gob.mx/transparencia/obligaciones-2020	No contar con la participación de personas económicamente activas desocupadas en talleres de capacitación del CECAPIT del DIF Ciudad de México



Matriz de Indicadores para Resultados

EJERCICIO FISCAL 2021

DATOS DEL PROGRAMA

Alineación Programa de Gobierno 2019- 2024		Eje 1 Igualdad y Derecho Subeje 1 Derecho a la Educación Subsubeje 5 PILARES Puntos de Innovación, Libertades, Artes, Educación y Saberes			Alineación al Objetivo del Desarrollo Sostenible			10 Reducción de las Deigualdades			
Programa presupuestario		E100 Capacitación a la Población Ocupada y Desocupada de la Ciudad de México			Unidad Responsable		08PDDF Sistema para el Desarrollo Integral de la Familia				
Clasificación Funcional											
Finalidad	3 Desarrollo Económico	Función	1 Asuntos Económicos Comerciales y Laborales en General	Subfunción	2 Asuntos Laborales Generales	Actividad Institucional	206 Capacitación para la Inserción Laboral				
RESULTADOS											
Nivel	Objetivos	Nombre del Indicador	Definición	Método de cálculo	Unidad de medida	Tipo-Dimensión-Frecuencia	Meta Anual			Medios de Verificación	Supuestos
							Indicador	Numerador	Denominador		
Componente	C.1. Impartición de Talleres de capacitación laboral	Estratégico	Porcentaje de usuarios inscritos en los talleres de capacitación laboral impartidos en el CECAPIT DIF Ciudad de México	(Personas inscritas en los talleres de capacitación laboral del CECAPIT del DIF Ciudad de México / Personas programadas a inscribir en los talleres del CECAPIT del DIF Ciudad de México con base en la capacidad existente)*100	Porcentaje	Eficacia	1.00	1.00	1.00	HTTPS://WWW.DIF.CDMX.GOB.MX/TRANSPARENCIA/OBLIGACIONES-2020	No contar con demanda de los talleres de capacitación del CECAPIT del DIF Ciudad de México
Actividad	A.1 Planeación de Talleres de capacitación laboral en el CECAPIT del DIF Ciudad de México DIF Ciudad de México	Gestión	Porcentaje de talleres de capacitación laboral impartidos por el CECAPIT del DIF Ciudad de México DIF Ciudad de México	(Talleres impartidos / Talleres programados a impartir)*100	Porcentaje	Eficacia	1	1	1	HTTPS://WWW.DIF.CDMX.GOB.MX/TRANSPARENCIA/OBLIGACIONES-2020	No contar con los insumos y equipo para la impartición de talleres



Matriz de Indicadores para Resultados

EJERCICIO FISCAL 2021

DATOS DEL PROGRAMA

Alineación Programa de Gobierno 2019- 2024		EJE 1 IGUALDAD DE DERECHOS			Alineación al Objetivo del Desarrollo Sostenible			REDUCCIÓN DE LA DESIGUALDAD			
Programa presupuestario		E146			Unidad Responsable			SISTEMA PARA EL DESARROLLO INTEGRAL DE LA FAMILIA			
Clasificación Funcional											
Finalidad	DESARROLLO SOCIAL	Función	PROTECCIÓN SOCIAL	Subfunción	FAMILIA E HIJOS	Actividad Institucional	DEFENSA DE LA NIÑEZ Y LAS FAMILIAS				
RESULTADOS											
Nivel	Objetivos	Nombre del Indicador	Definición	Método de cálculo	Unidad de medida	Tipo-Dimensión-Frecuencia	Meta Anual			Medios de Verificación	Supuestos
							Indicador	Numerador	Denominador		
Fin	NIÑAS, NIÑOS Y ADOLESCENTES SE VISUALICEN COMO SUJETOS DE DERECHOS EN QUE LAS INSTITUCIONES Y LOS ADULTOS ASUMAN SU RESPONSABILIDAD DE MANERA COORDINADA EN LA PROTECCIÓN Y RESTITUCIÓN DE SUS DERECHOS	GARANTIZAR LOS DERECHOS DE NIÑAS, NIÑOS Y ADOLESCENTES DE LA CIUDAD DE MÉXICO	ACCIONES CON LA COLABORACIÓN INSTITUCIONAL PARA LA PROTECCIÓN Y DEFENSA DE NIÑAS, NIÑOS Y ADOLESCENTES VICTIMAS DE VIOLENCIA O INVOLUCRADOS EN PROCEDIMIENTOS JUDICIALES EN MATERIA FAMILIAR Y PENAL	NÚMERO TOTAL DE POBLACIÓN EN SITUACIÓN VULNERABLE EN LA CIUDAD DE MÉXICO/NÚMERO TOTAL DE LA POBLACIÓN EN LA CIUDAD DE MÉXICO * 100	PORCENTAJE	TRIMESTRAL	100	52,195		REPORTES DE METAS FISICAS SOBRE LAS ACCIONES REALIZADAS PARA LA PROTECCIÓN DE LA DEFENSA DE NIÑAS, NIÑOS Y ADOLESCENTES	DEPENDER DE FACTORES EXTERNOS PARA OTORGAR LOS SERVICIOS ASISTENCIALES A NIÑAS, NIÑOS Y ADOLESCENTES
Propósito	NIÑAS, NIÑOS Y ADOLESCENTES QUE SE ENCUENTRAN EN LA DESINTEGRACIÓN FAMILIAR GENERADA POR DIVERSOS FACTORES SOCIALES, CULTURALES E INDIVIDUALES POR LO QUE ES NECESARIO CONTAR CON APOYO INSTITUCIONAL PARA LA PROTECCIÓN DE SUS DERECHOS CON INTERVENCIÓN JURÍDICA, SOCIAL Y PSICOLÓGICA	GARANTIZAR LOS DERECHOS DE NIÑAS, NIÑOS Y ADOLESCENTES DE LA CIUDAD DE MÉXICO	NIÑAS, NIÑOS Y ADOLESCENTES INVOLUCRADOS EN PROCEDIMIENTOS EN MATERIA FAMILIAR Y PENAL, ASI COMO ATENDER REPORTES DE VIOLENCIA FAMILIAR	NÚMERO DE NIÑAS, NIÑOS Y ADOLESCENTES ASISTIDOS EN PRODEDIMIENTOS JUDICIALES/NÚMERO DE NIÑAS, NIÑOS Y ADOLESCENTES INVOLUCRADOS EN PROCEDIMIETOS JUDICIALES EN LA CIUDAD DE MÉXICO *100	PORCENTAJE	TRIMESTRAL	100	52,195		REPORTES DE METAS FISICAS SOBRE LAS ACCIONES REALIZADAS PARA LA PROTECCIÓN DE LA DEFENSA DE NIÑAS, NIÑOS Y ADOLESCENTES	DEPENDER DE FACTORES EXTERNOS PARA OTORGAR LOS SERVICIOS ASISTENCIALES A NIÑAS, NIÑOS Y ADOLESCENTES
Componente	REALIZAR ACCIONES DE CARÁCTER SOCIAL, PSICOLÓGICO Y JURÍDICO PARA LA ATENCIÓN INTEGRAL A NIÑAS, NIÑOS Y ADOLESCENTES	GARANTIZAR LOS DERECHOS DE NIÑAS, NIÑOS Y ADOLESCENTES DE LA CIUDAD DE MÉXICO	INDICE QUE MIDE EL AVANCE DE LAS ACCIONES REALIZADAS PARA LA PROTECCIÓN Y DEFENSA DE LOS DERECHOS DE NIÑAS, NIÑOS Y ADOLESCENTES	NÚMERO DE NIÑAS, NIÑOS Y ADOLESCENTES ASISTIDOS EN PRODEDIMIENTOS JUDICIALES/NÚMERO DE NIÑAS, NIÑOS Y ADOLESCENTES INVOLUCRADOS Y PROCEDIMIETOS JUDICIALES EN LA CIUDAD DE MÉXICO *100	PORCENTAJE	TRIMESTRAL	100	52,195		REPORTES DE METAS FISICAS SOBRE LAS ACCIONES REALIZADAS PARA LA PROTECCIÓN DE LA DEFENSA DE NIÑAS, NIÑOS Y ADOLESCENTES	DEPENDER DE FACTORES EXTERNOS PARA OTORGAR LOS SERVICIOS ASISTENCIALES A NIÑAS, NIÑOS Y ADOLESCENTES
Actividad	ESTABLECER ACCIONES DE CARÁCTER SOCIAL, PSICOLÓGICO, PEDAGÓGICO Y JURÍDICO PARA LA ATENCIÓN INTEGRAL DE NIÑAS, NIÑOS Y ADOLESCENTES	NIÑAS, NIÑOS Y ADOLESCENTES INVOLUCRADOS EN PROCEDIMIENTOS JUDICIALES EN MATERIA FAMILIAR Y PENAL	PROPORCIONAR LOS SRVICOS GRATUITOS EN MATTERIA SOCIAL, JURÍDICA Y PSICOLÓGICA ENCAMINADOS A LA RESTITUCIÓN, PROTECCIÓN Y DEFENSA DE LOS DERECHOS DE NIÑAS, NIÑOS Y ADOLESCENTES	SUMATORIA Y CALCULO PORCENTUAL DE LA ACCIÓN REALIZADA/ META FISICA PROGRAMADA ANUAL *100	PORCENTAJE	TRIMESTRAL	80	41,923		REPORTES DE METAS FISICAS SOBRE LAS ACCIONES REALIZADAS PARA LA PROTECCIÓN DE LA DEFENSA DE NIÑAS, NIÑOS Y ADOLESCENTES	DEPENDER DE FACTORES EXTERNOS PARA OTORGAR LOS SERVICIOS ASISTENCIALES A NIÑAS, NIÑOS Y ADOLESCENTES



Matriz de Indicadores para Resultados

EJERCICIO FISCAL 2021

DATOS DEL PROGRAMA

Alineación Programa de Gobierno 2019- 2024		EJE 1 IGUALDAD DE DERECHOS			Alineación al Objetivo del Desarrollo Sostenible			REDUCCIÓN DE LA DESIGUALDAD			
Programa presupuestario		E146			Unidad Responsable			SISTEMA PARA EL DESARROLLO INTEGRAL DE LA FAMILIA			
Clasificación Funcional											
Finalidad	DESARROLLO SOCIAL	Función	PROTECCIÓN SOCIAL	Subfunción	FAMILIA E HIJOS	Actividad Institucional	DEFENSA DE LA NIÑEZ Y LAS FAMILIAS				
RESULTADOS											
Nivel	Objetivos	Nombre del Indicador	Definición	Método de cálculo	Unidad de medida	Tipo-Dimensión-Frecuencia	Meta Anual			Medios de Verificación	Supuestos
							Indicador	Numerador	Denominador		
Actividad	REALIZAR LA CONCILIACIÓN FAMILIAR A FAVOR DE NIÑAS, NIÑOS Y ADOLESCENTES	NIÑAS, NIÑOS Y ADOLESCENTES INVOLUCRADOS EN PROCEDIMIENTOS JUDICIALES EN MATERIA FAMILIAR Y PENAL	PROPORCIONAR LOS SRVICOS GRATUITOS EN MATERIA SOCIAL, JURÍDICA Y PSICOLÓGICA ENCAMINADOS A LA RESTITUCIÓN, PROTECCIÓN Y DEFENSA DE LOS DERECHOS DE NIÑAS, NIÑOS Y ADOLESCENTES	SUMATORIA Y CALCULO PORCENTUAL DE LA ACCIÓN REALIZADA/ META FISICA PROGRAMADA ANUAL *100	PORCENTAJE	TRIMESTRAL	11	5,650		REPORTES DE METAS FISICAS SOBRE LAS ACCIONES REALIZADAS PARA LA PROTECCIÓN DE LA DEFENSA DE NIÑAS, NIÑOS Y ADOLESCENTES	DEPENDER DE FACTORES EXTERNOS PARA OTORGAR LOS SERVICIOS ASISTENCIALES A NIÑAS, NIÑOS Y ADOLESCENTES
Actividad	REPRESENTAR POR SUPLENCIA EN COADYUVANCIA Y ORIGINARIA EN PROTECCIÓN DE LOS DERECHOS DE NIÑAS, NIÑOS Y ADOLESCENTES EN PROCEDIMIENTOS JURISDICCIONALES O ADMINISTRATIVOS	NIÑAS, NIÑOS Y ADOLESCENTES INVOLUCRADOS EN PROCEDIMIENTOS JUDICIALES EN MATERIA FAMILIAR Y PENAL	OBTENCIÓN DE REDES DE APOYO FAMILIAR MEDIANTE LA ENTREVISTA A NIÑAD, NIÑOS Y ADOLESCENTES CON CALIDAD DE VICTIMAS, ASÍ COMO A FAMILIARES IMPUTADOS EN LA CARPETA DE INVESTIGACIÓN O TESTIGOS DEL HECHO	SUMATORIA Y CALCULO PORCENTUAL DE LA ACCIÓN REALIZADA/ META FISICA PROGRAMADA ANUAL *100	PORCENTAJE	TRIMESTRAL	9	4,622		REPORTES DE METAS FISICAS SOBRE LAS ACCIONES REALIZADAS PARA LA PROTECCIÓN DE LA DEFENSA DE NIÑAS, NIÑOS Y ADOLESCENTES	DEPENDER DE FACTORES EXTERNOS PARA OTORGAR LOS SERVICIOS ASISTENCIALES A NIÑAS, NIÑOS Y ADOLESCENTES



Matriz de Indicadores para Resultados

EJERCICIO FISCAL 2021

DATOS DEL PROGRAMA

Alineación Programa de Gobierno 2019- 2024		Eje 1 Igualdad y Derecho Subeje 2 Derecho a la Salud Subsubeje 4 Participación para una vida saludable		Alineación al Objetivo del Desarrollo Sostenible			10 Reducción de las Deigualdades		
Programa presupuestario		F014 Promoción y Fomento de las Sociedades Cooperativas		Unidad Responsable	08PDDF Sistema para el Desarrollo Integral de la Familia				
Clasificación Funcional									
Finalidad		2 Desarrollo Social	Función	7 Otros Asuntos Sociales		Subfunción	1 Otros Asuntos Sociales	Actividad Institucional	150 Fortalecimiento de las Sociedades Cooperativas

RESULTADOS

Nivel	Objetivos	Nombre del Indicador	Definición	Método de cálculo	Unidad de medida	Tipo-Dimensión-Frecuencia	Meta Anual			Medios de Verificación	Supuestos
							Indicador	Numerador	Denominador		
Fin	Contribuir a acceder al derecho al agua, mediante la distribución de agua de garrafón para las familias habitantes de la Ciudad de México, que no reciben agua todos los días	Estratégico	Variación porcentual anual de las familias que habitan en la Ciudad de México y no reciben agua todos los días	(Familias que no reciben agua todos los días habitantes de la Ciudad de México / Población total que habita en la Ciudad de México)*100	Porcentaje	Eficacia	1	1	0.32	https://www.bing.com/search?q=poblaci%3%b3n+de+la+ciudad+de+m%3%a9xico+2020&q=CT&pq=poblaci%3%b3n+de+la+ciudad&sk=HS2LS1&sc=8-22&cvid=038D4ACA5781417E9AECA109B9FD27DF&FORM=QBRE&sp=4 https://www.sacmex.cdmx.gob.mx/storage/app/media/index/LeySustentabilidad.pdf	No contar con familias que demanden agua purificada de garrafón
Propósito	Las familias de la Ciudad de México que no reciben agua todos los días obtuvieron agua purificada de garrafón en las sociedades cooperativas y áreas ciudadanas implementadas por el DIF Ciudad de México	Estratégico	Porcentaje de familias de la Ciudad de México que no recibe agua todos los días y obtienen agua purificada de garrafón en las sociedades cooperativas y áreas ciudadanas implementadas por el DIF Ciudad de México	(Familias que obtuvieron agua purificada de garrafón en sociedades cooperativas y áreas ciudadanas del DIF Ciudad de México / Familias de la Ciudad de México que no reciben agua todos los días)*100	Porcentaje	Eficacia	1.00	1.00	0.14	https://www.sacmex.cdmx.gob.mx/storage/app/media/index/LeySustentabilidad.pdf HTTPS://WWW.DIF.CDMX.GO B.MX/TRANSPARENCIA/OBLIGACIONES-2020	No contar con garrafones suficientes para cubrir la demanda presentada en las sociedades cooperativas y áreas ciudadanas implementadas por el DIF Ciudad de México



Matriz de Indicadores para Resultados

EJERCICIO FISCAL 2021

DATOS DEL PROGRAMA

Alineación Programa de Gobierno 2019- 2024		Eje 1 Igualdad y Derecho Subeje 2 Derecho a la Salud Subsubeje 4 Participación para una vida saludable			Alineación al Objetivo del Desarrollo Sostenible			10 Reducción de las Deigualdades			
Programa presupuestario		F014 Promoción y Fomento de las Sociedades Cooperativas		Unidad Responsable		08PDDF Sistema para el Desarrollo Integral de la Familia					
Clasificación Funcional											
Finalidad	2 Desarrollo Social	Función	7 Otros Asuntos Sociales	Subfunción	1 Otros Asuntos Sociales	Actividad Institucional	150 Fortalecimiento de las Sociedades Cooperativas				
RESULTADOS											
Nivel	Objetivos	Nombre del Indicador	Definición	Método de cálculo	Unidad de medida	Tipo-Dimensión-Frecuencia	Meta Anual			Medios de Verificación	Supuestos
							Indicador	Numerador	Denominador		
Componente	C.1. Abastecimiento de agua purificadora a familias usuarias de sociedades cooperativas y áreas ciudadanas implementadas por el DIF Ciudad de México	Estratégico	Porcentaje de familias usuarias de sociedades cooperativas y áreas ciudadanas implementadas por el DIF Ciudad de México que obtuvieron agua purificada de garrafón	(Familias que obtuvieron agua purificada de garrafón en sociedades cooperativas y áreas ciudadanas del DIF Ciudad de México / Familias programadas a obtener agua purificada de garrafón en sociedades cooperativas y áreas ciudadanas del DIF Ciudad de México)*100	Porcentaje	Eficacia	1.00	1.00	1.00	HTTPS://WWW.DIF.CDMX.GO B.MX/TRANSPARENCIA/OBLIGACIONES-2020	No contar con abastecimiento de agua de garrafón en las sociedades cooperativas y áreas ciudadanas de distribución de agua purificada
Actividad	A.1. Purificación de Agua de garrafón	Estratégico	Porcentaje de agua de garrafón purificada en las Plantas purificadoras del DIF Ciudad de México	(Agua de garrafón purificada en las Plantas purificadoras del DIF Ciudad de México / Agua de garrafón programada por purificar en las Plantas purificadoras del DIF Ciudad de México)*100	Porcentaje	Eficacia	1.00	1.00	1.00	HTTPS://WWW.DIF.CDMX.GO B.MX/TRANSPARENCIA/OBLIGACIONES-2020	No contar con mantenimiento preventivo y/o correctivo de las plantas purificadoras
Actividad	A.1 Envasado de agua purificada	Gestión	Porcentaje de agua de garrafón envasada en las Plantas purificadoras del DIF Ciudad de México	(Agua de garrafón envasada en las plantas del DIF Ciudad de México / Agua de garrafón programada por envasar en las plantas del DIF Ciudad de México)*100	Porcentaje	Eficacia	1.00	1.00	1.00	HTTPS://WWW.DIF.CDMX.GO B.MX/TRANSPARENCIA/OBLIGACIONES-2020	No contar con materias primas para envasar el agua purificada



Matriz de Indicadores para Resultados

EJERCICIO FISCAL 2021

DATOS DEL PROGRAMA

Alineación Programa de Gobierno 2019- 2024		Eje 1 Igualdad y Derecho Subeje 6 Derecho a la Igualdad e Inclusión Subsubeje 0 Alineación Inexistente			Alineación al Objetivo del Desarrollo Sostenible			10 Reducción de las Deigualdades			
Programa presupuestario		S010 Coinversión para la Inclusión y el Bienestar Social			Unidad Responsable		08PDDF Sistema para el Desarrollo Integral de la Familia				
Clasificación Funcional											
Finalidad	2 Desarrollo Social	Función	7 Otros Asuntos Sociales	Subfunción	1 Otros Asuntos Sociales	Actividad Institucional	123 Acciones para el Fortalecimiento de OSC				
RESULTADOS											
Nivel	Objetivos	Nombre del Indicador	Definición	Método de cálculo	Unidad de medida	Tipo-Dimensión-Frecuencia	Meta Anual			Medios de Verificación	Supuestos
							Indicador	Numerador	Denominador		
Fin	Contribuir a favorecer el bienestar de las personas con discapacidad a través del fortalecimiento de las Organizaciones de la Sociedad Civil inscritas en el registro de organizaciones civiles de la Ciudad de México	Estratégico	Porcentaje de Organizaciones de la Sociedad Civil dirigidas a personas con discapacidad	(Organizaciones de la Sociedad Civil dirigidas a personas con discapacidad / Organizaciones de la Sociedad Civil de la Ciudad de México)*100	Porcentaje	Eficacia	1.00	1.00	0.09	https://www.sibiso.cdmx.gob.mx/registro-organizaciones-civiles	Desintegración de algunas OSC
Propósito	Las Organizaciones de la Sociedad Civil inscritas en el registro de organizaciones civiles de la Ciudad de México dirigidas a personas con discapacidad reciben transferencias por el DIF Ciudad de México	Estratégico	Porcentaje de Organizaciones de la Sociedad Civil dirigidas a personas con discapacidad que reciben transferencias por el DIF Ciudad de México	(Organizaciones de la Sociedad Civil dirigidas a personas con discapacidad que reciben transferencia por el DIF Ciudad de México / Organizaciones de la Sociedad Civil dirigidas a personas con discapacidad)*100	Porcentaje	Eficacia	1.00	1.00	0.06	https://www.sibiso.cdmx.gob.mx/registro-organizaciones-civiles	Desintegración de algunas OSC dirigidas a personas con discapacidad



Matriz de Indicadores para Resultados

EJERCICIO FISCAL 2021

DATOS DEL PROGRAMA

Alineación Programa de Gobierno 2019- 2024		Eje 1 Igualdad y Derecho Subeje 6 Derecho a la Igualdad e Inclusión Subsubeje 0 Alineación Inexistente			Alineación al Objetivo del Desarrollo Sostenible			10 Reducción de las Deigualdades			
Programa presupuestario		S010 Coinversión para la Inclusión y el Bienestar Social			Unidad Responsable		08PDDF Sistema para el Desarrollo Integral de la Familia				
Clasificación Funcional											
Finalidad	2 Desarrollo Social	Función	7 Otros Asuntos Sociales		Subfunción	1 Otros Asuntos Sociales		Actividad Institucional	123 Acciones para el Fortalecimiento de OSC		
RESULTADOS											
Nivel	Objetivos	Nombre del Indicador	Definición	Método de cálculo	Unidad de medida	Tipo-Dimensión-Frecuencia	Meta Anual			Medios de Verificación	Supuestos
							Indicador	Numerador	Denominador		
Componente	Tranferencias otorgadas	Estratégico	Porcentaje de Organizaciones de la Sociedad Civil dirigidas a personas con discapacidad con beneficiarias de transferencias por el DIF Ciudad de México	(Organizaciones de la Sociedad Civil dirigidas a personas con discapacidad que reciben transferencia por el DIF Ciudad de México / Organizaciones de la Sociedad Civil dirigidas a personas con discapacidad programadas a recibir transferencia por el DIF Ciudad de México)*100	Porcentaje	Eficacia	1.00	1.00	1.00	HTTPS://WWW.DIF.CDMX.GOB.MX/TRANSPARENCIA/OBLIGACIONES-2020	Insuficiencia presupuestaria
Actividad	Selección de Organizaciones de la Sociedad Civil para recibir transferencia	Gestión	Porcentaje de Organizaciones de la Sociedad Civil seleccionadas para recibir transferencias por el DIF Ciudad de México	(Organizaciones de la Sociedad Civil dirigidas a personas con discapacidad seleccionadas a recibir transferencia por el DIF Ciudad de México / Organizaciones de la Sociedad Civil dirigidas a personas con discapacidad candidatas a recibir transferencia por el DIF Ciudad de México)*100	Porcentaje	Eficacia	1.00	1.00	1.00	HTTPS://WWW.DIF.CDMX.GOB.MX/TRANSPARENCIA/OBLIGACIONES-2020	Desintegración de algunas OSC dirigidas a personas con discapacidad beneficiarias del DIF Ciudad de México



Matriz de Indicadores para Resultados

EJERCICIO FISCAL 2021

DATOS DEL PROGRAMA

Alineación Programa de Gobierno 2019- 2024		Eje 1 Igualdad y Derecho Subeje 6 Derecho a la Igualdad e Inclusión Subsubeje 0 Alineación Inexistente		Alineación al Objetivo del Desarrollo Sostenible		2 Hambre cero	
Programa presupuestario		S013 Comedores Sociales de la Ciudad de México		Unidad Responsable		08PDDF Sistema para el Desarrollo Integral de la Familia	
Clasificación Funcional							
Finalidad	2 Desarrollo Social	Función	6 Protección Social	Subfunción	5 Alimentación y Nutrición	Actividad Institucional	106 Acciones para Garantizar la Seguridad Alimentaria y Nutricional

RESULTADOS

Nivel	Objetivos	Nombre del Indicador	Definición	Método de cálculo	Unidad de medida	Tipo-Dimensión-Frecuencia	Meta Anual			Medios de Verificación	Supuestos
							Indicador	Numerador	Denominador		
Fin	Contribuir a acceder al derecho a la alimentación saludable mediante el otorgamiento de raciones alimentarias brindadas a la población vulnerable en comedores populares de la Ciudad de México	Estratégico	Variación porcentual anual de la población en estado de vulnerabilidad que habita en la Ciudad de México	(Población en estado de vulnerabilidad que habita en la Ciudad de México / Población total que habita en la Ciudad de México)*100	Porcentaje	Eficacia	1	1	0.52	https://www.bing.com/search?q=poblaci%C3%B3n+de+la+ciudad+de+m%C3%A9xico+2020&qs=CT&pq=poblaci%C3%B3n+de+la+ciudad&sk=HS2LS1&sc=8-22&cvid=038D4ACA5781417E9AECA109B9FD27DF&FORM=QBRE&sp=4 https://www.bing.com/search?q=indice+de+pobreza+en+la+ciudad+de+m%C3%A9xico+2020&qs=n&form=QBRE&sp=1&pq=indice+de+pobreza+en+la+ciudad+de+m%C3%A9xico+2020&sc=1-45&sk=&cvid=20C4828D3DB04B8E9B868C89A59D3663	No contar con la demanda de personas en estado de vulnerabilidad en comedores asistenciales
Propósito	La población vulnerable de la Ciudad de México accesó a raciones alimentarias saludables en los Comedores Populares implementados por el DIF Ciudad de México	Estratégico	Porcentaje de personas vulnerables de la Ciudad de México que acuden a los Comedores Populares del DIF Ciudad de México	(Personas usuarias de Comedores Populares implementados por el DIF Ciudad de México / Personas vulnerables que no pueden satisfacer sus necesidades alimentarias mínimas en la Ciudad de México)*100	Porcentaje	Eficacia	1.00	1.00	0.004	https://www.bing.com/search?q=indice+de+pobreza+en+la+ciudad+de+m%C3%A9xico+2020&qs=n&form=QBRE&sp=1&pq=indice+de+pobreza+en+la+ciudad+de+m%C3%A9xico+2020&sc=1-45&sk=&cvid=20C4828D3DB04B8E9B868C89A59D3663	Falta de demanda de servicios alimentarios de la población vulnerable en la DIF Ciudad de México



Matriz de Indicadores para Resultados

EJERCICIO FISCAL 2021

DATOS DEL PROGRAMA

Alineación Programa de Gobierno 2019- 2024		Eje 1 Igualdad y Derecho Subeje 6 Derecho a la Igualdad e Inclusión Subsubeje 0 Alineación Inexistente		Alineación al Objetivo del Desarrollo Sostenible		2 Hambre cero	
Programa presupuestario		S013 Comedores Sociales de la Ciudad de México		Unidad Responsable		08PDDF Sistema para el Desarrollo Integral de la Familia	
Clasificación Funcional							
Finalidad	2 Desarrollo Social	Función	6 Protección Social	Subfunción	5 Alimentación y Nutrición	Actividad Institucional	106 Acciones para Garantizar la Seguridad Alimentaria y Nutricional

RESULTADOS

Nivel	Objetivos	Nombre del Indicador	Definición	Método de cálculo	Unidad de medida	Tipo-Dimensión-Frecuencia	Meta Anual			Medios de Verificación	Supuestos
							Indicador	Numerador	Denominador		
Componentes	C1 Prestación de servicios en Comedores Populares	Estratégico	Porcentaje de usuarios que acuden a los Comedores Populares del DIF Ciudad de México	(Personas usuarias que accesoran a los servicios de Comedores Populares / Personas usuarias programadas a acceder a los Comedores Populares)*100	Porcentaje	Eficacia	1.00	1.00	1.00	HTTPS://WWW.DIF.CDMX.GOB.MX/TRANSPARENCIA/OBLIGACIONES-2020	Falta de demanda de servicios alimentarios en los Comedores Populares del DIF Ciudad de México
Componentes	C2 Transferencias monetarias a comedores en operación	Estratégico	Porcentaje de comedores que recibieron transferencias monetarias	(Total de comedores populares a los que se realizaron transferencias /Total de comedores populares en operación en el año)*100	Porcentaje	Eficacia	1.00	1.00	1.00	HTTPS://WWW.DIF.CDMX.GOB.MX/TRANSPARENCIA/OBLIGACIONES-2020	Falta de suficiencia presupuestaria
Componentes	C3 Raciones Alimenticias	Estratégico	Porcentaje de raciones alimenticias otorgadas en comedores populares	(Raciones alimenticias otorgadas en comedores populares / Raciones alimenticias programadas a otorgar)*100	Porcentaje	Eficacia	1.00	1.00	1.00	HTTPS://WWW.DIF.CDMX.GOB.MX/TRANSPARENCIA/OBLIGACIONES-2020	Falta de insumos para la preparación de raciones alimentarias
Actividad	A1 Orientación Alimentaria	Gestión	Porcentaje de Comedores Populares que reciben orientación	(Comedores que recibieron orientación / Comedores programados para recibir orientación)*100	Porcentaje	Eficacia	1.00	1.00	1.00	HTTPS://WWW.DIF.CDMX.GOB.MX/TRANSPARENCIA/OBLIGACIONES-2020	Falta de de personal para impartir capacitación



Matriz de Indicadores para Resultados

EJERCICIO FISCAL 2021

DATOS DEL PROGRAMA

Alineación Programa de Gobierno 2019- 2024		Eje 1 Igualdad y Derecho Subeje 6 Derecho a la Igualdad e Inclusión Subsubeje 0 Alineación Inexistente		Alineación al Objetivo del Desarrollo Sostenible		2 Hambre cero	
Programa presupuestario		S013 Comedores Sociales de la Ciudad de México		Unidad Responsable		08PDDF Sistema para el Desarrollo Integral de la Familia	

Clasificación Funcional

Finalidad	2 Desarrollo Social	Función	6 Protección Social	Subfunción	5 Alimentación y Nutrición	Actividad Institucional	106 Acciones para Garantizar la Seguridad Alimentaria y Nutricional
-----------	---------------------	---------	---------------------	------------	----------------------------	-------------------------	---------------------------------------------------------------------

RESULTADOS

Nivel	Objetivos	Nombre del Indicador	Definición	Método de cálculo	Unidad de medida	Tipo-Dimensión-Frecuencia	Meta Anual			Medios de Verificación	Supuestos
							Indicador	Numerador	Denominador		
Actividad	A2 Valoración nutricional de las Raciones Alimentarias	Gestión	Porcentaje de Comedores Populares que recibieron valoración nutricional	(Comedores en los que se realizó valoración de las raciones / Comedores programados para recibir valoración de las raciones)*100	Porcentaje	Eficacia	1.00	1.00	1.00	HTTPS://WWW.DIF.CDMX.GOB.MX/TRANSPARENCIA/OBLIGACIONES-2020	Falta de de personal capacitado para realizar la valoración nutricional
Actividad	A3 Organización de talleres de capacitación, orientación y asesoría técnica	Gestión	Porcentaje de talleres de capacitación, orientación y asesorías técnicas impartidos	(Comedores Populares que recibieron talleres de capacitación, orientación y asesoría técnica / Comedores populares programados para recibir talleres de capacitación, orientación y asesoría técnica)*100	Porcentaje	Eficacia	1.00	1.00	1.00	HTTPS://WWW.DIF.CDMX.GOB.MX/TRANSPARENCIA/OBLIGACIONES-2020	Falta de de personal capacitado para impartir talleres



Matriz de Indicadores para Resultados

EJERCICIO FISCAL 2021

DATOS DEL PROGRAMA

Alineación Programa de Gobierno 2019- 2024		Eje 1 Igualdad y Derecho Subeje 6 Derecho a la Igualdad e Inclusión Subsubeje 4 Personas con Discapacidad			Alineación al Objetivo del Desarrollo Sostenible			10 Reducción de las Deigualdades			
Programa presupuestario		S030 Programa de Apoyo Económico a policías y bomberos y Bomberos Pensionados de la CAPREPOL con Discapacidad Pemanente			Unidad Responsable		08PDDF Sistema para el Desarrollo Integral de la Familia				
Clasificación Funcional											
Finalidad	2 Desarrollo Social	Función	6 Protección Social	Subfunción	8 Otros Grupos Vulnerables	Actividad Institucional	143 Apoyo económico a población con discapacidad permanente				
RESULTADOS											
Nivel	Objetivos	Nombre del Indicador	Definición	Método de cálculo	Unidad de medida	Tipo-Dimensión-Frecuencia	Meta Anual			Medios de Verificación	Supuestos
							Indicador	Numerador	Denominador		
Fin	Contribuir a Mejorar la calidad de vida de los policías y bomberos con discapacidad permanente adquirida de la Ciudad de México con pensión menor a \$5,900,000.00, mediante un apoyo económico mensual adicional a su pensión	Estratégico	Porcentaje de policías y bomberos de la Ciudad de México con discapacidad permanente adquirida	(Policías y bomberos con discapacidad adquirida en la Ciudad de México / Policías y bomberos de la Ciudad de México)*100	Porcentaje	Eficacia	1.00	1.00	0.09	https://noticieros.televisa.com/ultimas-noticias/en-mexico-hay-aproximadamente-331-mil-policias-revela-inegi/#:~:text=En%20M%C3%A9xico%20hay%20aproximadamente%20331%20mil%20polic%C3%ADas%2C%20revela.mil%20751%20polic%C3%ADas%20y%20agentes%20de%20tr%C3%A1nsito%20	No contar con solicitudes de apoyo económico de policías y bomberos con discapacidad de la Ciudad de México
Propósito	Los policías y bomberos de la Ciudad de México con discapacidad permanente adquirida con pensión menor \$5,900,000.00 reciben apoyo económico mensual a través del DIF Ciudad de México	Estratégico	Porcentaje de policías y bomberos con discapacidad de la Ciudad de México que recibieron apoyo económico a través del DIF Ciudad de México	(Policías y bomberos con discapacidad adquirida que recibieron apoyo económico por el DIF Ciudad de México / Policías y bomberos con discapacidad adquirida de la Ciudad de México programados a recibir apoyo económico)*100	Porcentaje	Eficacia	1.00	1.00	0.10	https://www.dif.cdmx.gob.mx/storage/app/uploads/public/613/781/98c/61378198ce170169420805.pdf HTTPS://WWW.DIF.CDMX.GOB.MX/TRANSPARENCIA/OBLIGACIONES-2020	No contar con solicitudes de apoyo económico en el DIF Ciudad de México de policías y bomberos con discapacidad de la Ciudad de México



Matriz de Indicadores para Resultados

EJERCICIO FISCAL 2021

DATOS DEL PROGRAMA

Alineación Programa de Gobierno 2019- 2024		Eje 1 Igualdad y Derecho Subeje 6 Derecho a la Igualdad e Inclusión Subsubeje 4 Personas con Discapacidad			Alineación al Objetivo del Desarrollo Sostenible			10 Reducción de las Deigualdades			
Programa presupuestario		S030 Programa de Apoyo Económico a policías y bomberos y Bomberos Pensionados de la CAPREPOL con Discapacidad Pemanente			Unidad Responsable		08PDDF Sistema para el Desarrollo Integral de la Familia				
Clasificación Funcional											
Finalidad	2 Desarrollo Social	Función	6 Protección Social	Subfunción	8 Otros Grupos Vulnerables	Actividad Institucional	143 Apoyo económico a población con discapacidad permanente				
RESULTADOS											
Nivel	Objetivos	Nombre del Indicador	Definición	Método de cálculo	Unidad de medida	Tipo-Dimensión-Frecuencia	Meta Anual			Medios de Verificación	Supuestos
							Indicador	Numerador	Denominador		
Componente	Policías y bomberos con discapacidad permanente adquirida reciben apoyos económicos otorgados a través del DIF Ciudad de México	Gestión	Porcentaje de policías y bomberos con discapacidad permanente adquirida y pensión menor a \$5,900.00 que recibieron apoyo económico a través del DIF Ciudad de México	(Policías y bomberos con discapacidad adquirida que recibieron apoyo económico por el DIF Ciudad de México /Policías y bomberos con discapacidad adquirida programados a recibir apoyo económico por el DIF Ciudad de México)*100	Porcentaje	Eficacia	1.00	1.00	1.00	HTTPS://WWW.DIF.CDMX.GOB.MX/TRANSPARENCIA/OBLIGACIONES-2020	Policías y bomberos con discapacidad permanente adquirida con salario superior al estipulado para recibir apoyo económico
Actividad	A1. Dispersión de apoyo económico	Gestión	Porcentaje de apoyos económicos entregados a policías y bomberos con discapacidad adquirida con pensión menor \$5,900,000.00	(Apoyos económicos entregados a policías y bomberos con discapacidad / Apoyos económicos programados a entregar a policías y bomberos con discapacidad adquirida)*100	Porcentaje	Eficacia	1.00	1.00	1.00	HTTPS://WWW.DIF.CDMX.GOB.MX/TRANSPARENCIA/OBLIGACIONES-2020	Insuficiencia presupuestal
	A3. Actualización de padrón de policías y bomberos	Gestión	Porcentaje de policías y bomberos que continúan en el padrón de beneficiarios	(Padrón actualizado de policías y bomberos que reciben apoyos económicos / Policías y bomberos registrados en el padrón inicial)*100	Porcentaje	Eficacia	1.00	1.00	1.00	HTTPS://WWW.DIF.CDMX.GOB.MX/TRANSPARENCIA/OBLIGACIONES-2020	Actualización extemporánea de padrones



Matriz de Indicadores para Resultados

EJERCICIO FISCAL 2021

DATOS DEL PROGRAMA

Alineación Programa de Gobierno 2019- 2024		Eje 1 Igualdad y Derecho Subeje 6 Derecho a la Igualdad e Inclusión Subsubeje 4 Personas con Discapacidad			Alineación al Objetivo del Desarrollo Sostenible			10 Reducción de las Deigualdades			
Programa presupuestario		S037 Programa de Atención a Personas con Discapacidad en Unidades Básicas de Rehabilitación		Unidad Responsable		08PDDF Sistema para el Desarrollo Integral de la Familia					
Clasificación Funcional											
Finalidad	2 Desarrollo Social	Función	6 Protección Social	Subfunción	1 Enfermedad e Incapacidad	Actividad Institucional	008 Acciones dirigidas a personas con Discapacidad				
RESULTADOS											
Nivel	Objetivos	Nombre del Indicador	Definición	Método de cálculo	Unidad de medida	Tipo-Dimensión-Frecuencia	Meta Anual			Medios de Verificación	Supuestos
							Indicador	Numerador	Denominador		
Fin	Contribuir a acceder al derecho a la salud, mediante servicios de rehabilitación otorgados a la población con discapacidad que habita en la Ciudad de México	Estratégico	Variación porcentual anual de la población con discapacidad que habita en la Ciudad de México	$(\text{Población con discapacidad que habita en la Ciudad de México} / \text{Población total que habita en la Ciudad de México}) * 100$	Porcentaje	Eficacia	1	1	0.05	https://www.bing.com/search?q=poblaci%3%b3n+de+la+ciudad+de+m%3%a9xico+2020&q=CT&pq=poblaci%3%b3n+de+la+ciudad&sk=HS2LS1&sc=8-22&cvid=038D4ACA5781417E9AECA109B9FD27DF&FORM=QBRE&sp=4 https://www.bing.com/search?form=MOZLBR&pc=MOZD&q=personas+con+discapacidad+en+ciudad+de+m%3%A9xico	No contar con personas que demanden servicios de rehabilitación



Matriz de Indicadores para Resultados

EJERCICIO FISCAL 2021

DATOS DEL PROGRAMA

Alineación Programa de Gobierno 2019- 2024		Eje 1 Igualdad y Derecho Subeje 6 Derecho a la Igualdad e Inclusión Subsubeje 4 Personas con Discapacidad			Alineación al Objetivo del Desarrollo Sostenible			10 Reducción de las Deigualdades			
Programa presupuestario		S037 Programa de Atención a Personas con Discapacidad en Unidades Básicas de Rehabilitación		Unidad Responsable		08PDDF Sistema para el Desarrollo Integral de la Familia					
Clasificación Funcional											
Finalidad	2 Desarrollo Social	Función	6 Protección Social	Subfunción	1 Enfermedad e Incapacidad	Actividad Institucional	008 Acciones dirigidas a personas con Discapacidad				
RESULTADOS											
Nivel	Objetivos	Nombre del Indicador	Definición	Método de cálculo	Unidad de medida	Tipo-Dimensión-Frecuencia	Meta Anual			Medios de Verificación	Supuestos
							Indicador	Numerador	Denominador		
Propósito	La población con discapacidad de la Ciudad de México accedió a los servicios de rehabilitación otorgados en Unidades Básicas de Rehabilitación (UBR) del DIF Ciudad de México	Estratégico	Porcentaje de la población de la Ciudad de México con discapacidad que tienen acceso a servicios de salud en las Unidades Básicas de Rehabilitación del DIF Ciudad de México	(Población con discapacidad que recibe servicios de rehabilitación en las UBR del DIF Ciudad de México / Población con discapacidad de la Ciudad de México)*100	Porcentaje	Eficacia	1.00	1.00	0.01	https://www.bing.com/search?form=MOZLBR&pc=MOZD&q=personas+con+discapacidad+en+ciudad+de+m%C3%A9xico	No contar con personas que demanden servicios de rehabilitación en las Unidades Básicas de Rehabilitación del DIF Ciudad de México
Componente	C.1. Prestación de servicios de rehabilitación	Estratégico	Porcentaje de personas usuarias servicios de rehabilitación otorgados en UBR del DIF Ciudad de México	(Personas que recibieron servicios de rehabilitación en las UBR del DIF Ciudad de México / Personas programadas a recibir servicios de rehabilitación en las UBR del DIF Ciudad de México)*100	Porcentaje	Eficacia	1.00	1.00	1.00	HTTPS://WWW.DIF.CDMX.GOB.MX/TRANSPARENCIA/OBLIGACIONES-2020	No contar con personas que demanden servicios de rehabilitación en las Unidades Básicas de Rehabilitación del DIF Ciudad de México
Actividad	A.1 Diseño de servicios de rehabilitación en Unidades Básicas de Rehabilitación del DIF Ciudad de México	Gestión	Porcentaje de servicios de rehabilitación otorgados en UBR del DIF Ciudad de México	(Servicios de rehabilitación otorgados en UBR / Servicios de rehabilitación programados a otorgar en UBR)*100	Porcentaje	Eficacia	1.00	1.00	1.00	HTTPS://WWW.DIF.CDMX.GOB.MX/TRANSPARENCIA/OBLIGACIONES-2020	No contar con material y equipo para otorgar servicios de rehabilitación



Matriz de Indicadores para Resultados

EJERCICIO FISCAL 2021

DATOS DEL PROGRAMA

Alineación Programa de Gobierno 2019- 2024		Eje 1 Igualdad y Derecho Subeje 6 Derecho a la Igualdad e Inclusión Subsubeje 4 Personas con Discapacidad		Alineación al Objetivo del Desarrollo Sostenible		10 Reducción de las Deigualdades	
Programa presupuestario		S064 Desarrollo Integral de las Personas con Discapacidad		Unidad Responsable		08PDDF Sistema para el Desarrollo Integral de la Familia	
Clasificación Funcional							
Finalidad	2 Desarrollo Social	Función	3 Salud	Subfunción	2 Prestación de Servicios de Salud a la Persona	Actividad Institucional	008 Acciones dirigidas a personas con Discapacidad

RESULTADOS

Nivel	Objetivos	Nombre del Indicador	Definición	Método de cálculo	Unidad de medida	Tipo-Dimensión-Frecuencia	Meta Anual			Medios de Verificación	Supuestos
							Indicador	Numerador	Denominador		
Fin	Contribuir a mejorar la calidad de vida de las personas con discapacidad de la Ciudad de México mediante el otorgamiento de capacitación, apoyos, ayudas y servicios	Estratégico	Variación porcentual anual de la población con discapacidad que habita en la Ciudad de México	(Población con discapacidad que habita en la Ciudad de México / Población total que habita en la Ciudad de México)*100	Porcentaje	Eficacia	1	1	0.05	https://www.bing.com/search?q=poblaci%c3%b3n+de+la+ciudad+de+m%c3%a9xico+2020&q=CT&pg=poblaci%c3%b3n+de+la+ciudad&sk=HS2LS1&sc=8-22&cvid=038D4ACA5781417E9AECA109B9FD27DF&FORM=QBRE&sp=4 https://www.bing.com/search?form=MOZLBR&pc=MOZD&q=personas+con+discapacidad+en+ciudad+de+m%C3%A9xico	No contar con personas con discapacidad de la Ciudad de México que demanden capacitación, apoyos, ayudas y servicios



Matriz de Indicadores para Resultados

EJERCICIO FISCAL 2021

DATOS DEL PROGRAMA

Alineación Programa de Gobierno 2019- 2024		Eje 1 Igualdad y Derecho Subeje 6 Derecho a la Igualdad e Inclusión Subsubeje 4 Personas con Discapacidad			Alineación al Objetivo del Desarrollo Sostenible			10 Reducción de las Deigualdades			
Programa presupuestario		S064 Desarrollo Integral de las Personas con Discapacidad			Unidad Responsable		08PDDF Sistema para el Desarrollo Integral de la Familia				
Clasificación Funcional											
Finalidad	2 Desarrollo Social	Función	3 Salud	Subfunción	2 Prestación de Servicios de Salud a la Persona	Actividad Institucional	008 Acciones dirigidas a personas con Discapacidad				
RESULTADOS											
Nivel	Objetivos	Nombre del Indicador	Definición	Método de cálculo	Unidad de medida	Tipo-Dimensión-Frecuencia	Meta Anual			Medios de Verificación	Supuestos
							Indicador	Numerador	Denominador		
Propósito	Las personas con discapacidad reciben capacitación, apoyos, ayudas y servicios por el DIF Ciudad de México	Estratégico	Porcentaje de la población de la Ciudad de México con discapacidad que recibe capacitación, apoyos, ayudas y servicios por el DIF Ciudad de México	(Población con discapacidad que recibe capacitación, apoyos, ayudas y servicios por el DIF Ciudad de México / Población con discapacidad de la Ciudad de México)*100	Porcentaje	Eficacia	1.00	1.00	0.01	https://www.bing.com/search?form=MOZLBR&pc=MOZD&q=personas+con+discapacidad+en+ciudad+de+m%C3%A9xico	No contar con personas con discapacidad que demanden capacitación, apoyos, ayudas y servicios al DIF Ciudad de México
Componentes	Otorgamineto de servicios, apoyos, ayudas, servicios y capacitaciones a personas con discapacidad usuarios del DIF Ciudad de México	Estratégico	Porcentaje de usuarios con discapacidad que reciben capacitación, apoyos, ayudas y servicios por el DIF Ciudad de México	(Población con discapacidad que recibe capacitación, apoyos, ayudas y servicios por el DIF Ciudad de México / Población con discapacidad de la Ciudad de México programada a recibir capacitación, apoyos, ayudas y servicios por el DIF Ciudad de México)*100	Porcentaje	Eficacia	1.00	1.00	1.00	HTTPS://WWW.DIF.CDMX.GOV.B.MX/TRANSPARENCIA/OBLIGACIONES-2020	No contar con usuarios con discapacidad que demanden capacitación, apoyos, ayudas y servicios al DIF Ciudad de México
Actividad	A1 Capacitación sobre el Lenguaje de señas mediante la Academia Lengua de Señas Mexicana del DIF Ciudad de México	Gestión	Porcentaje de personas capacitadas en la Academia Lengua de Señas Mexicana del DIF Ciudad de México	(Personas capacitadas / Personas programadas por capacitar) *100	Porcentaje	Eficacia	1.00	1.00	1.00	HTTPS://WWW.DIF.CDMX.GOV.B.MX/TRANSPARENCIA/OBLIGACIONES-2020	Falta de personal calificado que otorgue capacitación



Matriz de Indicadores para Resultados

EJERCICIO FISCAL 2021

DATOS DEL PROGRAMA

Alineación Programa de Gobierno 2019- 2024		Eje 1 Igualdad y Derecho Subeje 6 Derecho a la Igualdad e Inclusión Subsubeje 4 Personas con Discapacidad			Alineación al Objetivo del Desarrollo Sostenible			10 Reducción de las Deigualdades			
Programa presupuestario		S064 Desarrollo Integral de las Personas con Discapacidad			Unidad Responsable		08PDDF Sistema para el Desarrollo Integral de la Familia				
Clasificación Funcional											
Finalidad	2 Desarrollo Social		Función	3 Salud		Subfunción	2 Prestación de Servicios de Salud a la Persona		Actividad Institucional	008 Acciones dirigidas a personas con Discapacidad	
RESULTADOS											
Nivel	Objetivos	Nombre del Indicador	Definición	Método de cálculo	Unidad de medida	Tipo-Dimensión-Frecuencia	Meta Anual			Medios de Verificación	Supuestos
							Indicador	Numerador	Denominador		
Actividad	A2 Entrega de prótesis y auxiliares ortopédicos	Gestión	Porcentaje de prótesis y auxiliares ortopédicos entregados por el DIF Ciudad de México	(Prótesis y auxiliares ortopédicos entregados / Prótesis y auxiliares ortopédicos programados por entregar) *100	Porcentaje	Eficacia	1.00	1.00	1.00	HTTPS://WWW.DIF.CDMX.GOV.MX/TRANSPARENCIA/OBLIGACIONES-2020	Falta de equipos ortopédicos para otorgar ayudas
Actividad	A3 Impartición de capacitaciones para mejorar la incorporación al mercado laboral de las personas con discapacidad	Gestión	Porcentaje de personas capacitadas por el DIF Ciudad de México	(Personas capacitadas / Personas programadas por capacitar) *100	Porcentaje	Eficacia	1.00	1.00	1.00	HTTPS://WWW.DIF.CDMX.GOV.MX/TRANSPARENCIA/OBLIGACIONES-2020	Falta de personal calificado que otorgue capacitación
Actividad	A4 Realización de acciones para mejorar la accesibilidad de las personas con Discapacidad	Gestión	Porcentaje de acciones para mejorar la accesibilidad de las personas con Discapacidad por el DIF Ciudad de México	(Acciones realizadas para mejorar la accesibilidad / Acciones programadas a realizar para mejorar la accesibilidad) *100	Porcentaje	Eficacia	1.00	1.00	1.00	HTTPS://WWW.DIF.CDMX.GOV.MX/TRANSPARENCIA/OBLIGACIONES-2020	Falta de personal calificado



Matriz de Indicadores para Resultados

EJERCICIO FISCAL 2021

DATOS DEL PROGRAMA

Alineación Programa de Gobierno 2019- 2024		EJE 1.Igualdad y Derechos			Alineación al Objetivo del Desarrollo Sostenible				10. Reducción de las desigualdades			
Programa presupuestario		S211 ATENCIÓN A MENORES Y MADRES EN SITUACIÓN DE VULNERABILIDAD			Unidad Responsable		SISTEMA PARA EL DESARROLLO INTEGRAL DE LA FAMILIA					
Clasificación Funcional												
Finalidad		2.Desarrollo Social		Función	6.Protección Social		Subfunción	3.Familia e Hijos		Actividad Institucional		289.Defensa de la Niñez y las Familias
RESULTADOS												
Nivel	Objetivos	Nombre del indicador	Definición	Método de cálculo	Unidad de medida	Tipo-Dimensión-Frecuencia	Meta Anual			Medios de Verificación	Supuestos	
							Indicador	Numerador	Denominador			
Fin	FORTALECER Y SATISFACER LAS NECESIDADES DE ASISTENCIA SOCIAL Y PRESTACIÓN DE SERVICIOS ASISTENCIALES, PROPORCIONANDO SOLUCIONES EFICIENTES DE GRAN IMPACTO QUE BENEFICIEN A LA POBLACIÓN MAS VULNERABLE Y CONTRIBUIR AL MEJOR DESARROLLO DE LAS FAMILIAS	PORCENTAJE DE POBLACIÓN DE NIÑAS, NIÑOS Y ADOLESCENTES EN SITUACIÓN VULNERABLE, RIESGO Y/O DESAMPARO DE LA CIUDAD DE MÉXICO	MIDE EL PORCENTAJE DE LA POBLACIÓN DE NIÑAS, NIÑOS Y ADOLESCENTES EN SITUACIÓN VULNERABLE, RIESGO Y/O DESAMPARO	(NUMERO TOTAL DE POBLACIÓN DE NIÑAS, NIÑOS Y ADOLESCENTES EN SITUACIÓN VULNERABLE, RIESGO Y/O DESAMPARO EN LA CDMX / NUMERO TOTAL DE POBLACIÓN DE NIÑAS, NIÑOS Y ADOLESCENTES DE LA CIUDAD DE MÉXICO)	PORCENTAJE	TRIMESTRAL	95.00%	9,000		REGISTROS DE ATENCIÓN	EL RESTO DE LAS DIRECCIONES DEL DIF CDMX QUE APORTA PARA LA CONSECUCCIÓN DE ESTE OBJETIVO DEL SISTEMA PARA EL DESARROLLO INTEGRAL DE LA FAMILIA, REALIZAN LAS ACCIONES CONDUCTENTES PARA ALCANZAR LA META PLANEADA	
Propósito	ATENDER, CUIDAR Y PROTEGER A NIÑAS, NIÑOS Y ADOLESCENTES QUE SE ENCUENTRAN EN SITUACIÓN DE VULNERABILIDAD, RIESGO O DESAMPARO CON ENFOQUE DE RESTITUCIÓN Y PROTECCIÓN DE SUS DERECHOS	PORCENTAJE DE NNA ATENDIDOS POR SER VÍCTIMA DE DELITOS MEDIANTE NOTIFICACIÓN DE MINISTERIO PÚBLICO	MIDE EL PORCENTAJE DE NNA QUE FUERON ATENDIDOS JURÍDICAMENTE POR SER VÍCTIMAS DE ALGUN DELITO Y QUE SON ENCAMINADOS A REINTEGRACIÓN Y/O ACOGIMIENTO FAMILIAR	(NÚMERO TOTAL DE NNA ATENDIDOS JURÍDICAMENTE POR NOTIFICACIÓN DEL MINISTERIO PÚBLICO / NÚMERO TOTAL DE NNA PROGRAMADOS PARA ATENDER JURÍDICAMENTE POR NOTIFICACIÓN DEL MINISTERIO PÚBLICO) X 100	PORCENTAJE	TRIMESTRAL	9500.00%	9,000		REGISTROS DE ATENCIÓN	LAS ATENCIONES JURIDICAS MEJORAN LA FORMA DE DETECCIÓN DE PROBLEMAS DE VIOLENCIA (EN SUS DISTINTAS MODALIDADES) Y SE CONTRIBUYE AL DESARROLLO INTEGRAL DE LAS NNA EN UN ENTORNO FAMILIAR LIBRE DE VIOLENCIA	
Componente 1	ACCIONES DE LA DANNASVRDCAS PARA CONTRIBUIR A LA RESTITUCIÓN DE DERECHOS VULNERADOS, ATENCIÓN INTEGRAL A NNA QUE SON VÍCTIMAS DE VIOLENCIA Y/O ALGÚN DELITO QUE SE ENCUENTRE EN RIESGO SU INTEGRIDAD, PARA LOGRAR RESTITUIR SUS DERECHOS PRINCIPALMENTE EL DERECHO A VIVIR UNA VIDA LIBRE DE VIOLENCIA Y EL DERECHO A VIVIR EN FAMILIA EN CUALQUIER MODALIDAD	PORCENTAJE DE NIÑAS, NIÑOS Y ADOLESCENTES ATENDIDOS A TRAVES DE LAS ACTIVIDADES DE LA PPDNNA EN SITUACIÓN DE VULNERABILIDAD, RIESGO Y/O DESAMPARO DE LA CIUDAD DE MÉXICO	MIDE EL PORCENTAJE DE NIÑAS, NIÑOS Y ADOLESCENTES ATENDIDOS PARA CONTRIBUIR A SU BIENESTAR SOCIAL E IGUALDAD	(NÚMERO DE NIÑAS, NIÑOS Y ADOLESCENTES ATENDIDOS POR LA PPDNNA / NÚMERO DE NIÑAS, NIÑOS Y ADOLESCENTES PROGRAMADOS PARA ATENDER) X 100	PORCENTAJE	TRIMESTRAL	9500.00%	9,000		REGISTROS DE ATENCIÓN	EXISTE UNA DEMANDA CONSIDERABLE EN CUANTO A LA CANTIDAD DE NIÑAS, NIÑOS Y ADOLESCENTES QUE REQUIEREN DE LA ATENCION, PROTECCIÓN Y DERECHO A VIVIR EN FAMILIA SEA CUAL SEA LA MODALIDAD	
Actividad	ATENDER EN AMBITO SOCIAL, JURIDICO, DE SALUD Y EDUCATIVO DE NIÑAS, NIÑOS Y ADOLESCENTES QUE SE ENCUENTRAN EN UN CENTRO SOCIAL DEL SISTEMA PARA EL DESARROLLO INTEGRAL DE LA FAMILIA	PORCENTAJE DE VISITAS A INSTITUCIONES, GESTIONES MÉDICAS, EDUCATIVAS, RECREATIVAS, JURÍDICAS, SOCIALES PARA CONOCER EL ESTATUS DE LAS NNA QUE SE ENCUENTRAN EN INSTITUCIONES DE	MIDE LAS ACCIONES DE SEGUIMIENTO SOCIAL, PSICOLÓGICO, JURÍDICO Y GESTIÓN MÉDICA EN BENEFICIO DE NIÑAS, NIÑOS Y ADOLESCENTES BAJO LA TUTELA DEL DIF	(NÚMERO TOTAL DE VISITAS Y/O ENTREVISTAS REALIZADAS A NNA QUE SE ENCUENTRAN EN ACOGIMIENTO BAJO LA TUTELA DEL DIF CDMX / NÚMERO TOTAL DE VISITAS Y/O ENTREVISTAS A NNA EN ACOGIMIENTO RESIDENCIAL BAJO LA TUTELA DEL DIF CDMX PROGRAMADAS A REALIZAR) X 100	PORCENTAJE	TRIMESTRAL	28.00%	2,500		REGISTROS DE ATENCIÓN	LAS ENTREVISTAS A NNA Y SEGUIMIENTO A SUS REQUERIMIENTOS MEJORAN SU CALIDAD DE VIDA DE LAS NIÑAS, NIÑOS Y ADOLESCENTES QUE ESTAN BAJO LA TUTELA DEL SISTEMA PARA EL	



Matriz de Indicadores para Resultados

EJERCICIO FISCAL 2021

DATOS DEL PROGRAMA

Alineación Programa de Gobierno 2019- 2024		EJE 1.Igualdad y Derechos			Alineación al Objetivo del Desarrollo Sostenible			10. Reducción de las desigualdades			
Programa presupuestario		S211 ATENCIÓN A MENORES Y MADRES EN SITUACIÓN DE VULNERABILIDAD			Unidad Responsable			SISTEMA PARA EL DESARROLLO INTEGRAL DE LA FAMILIA			
Clasificación Funcional											
Finalidad		2.Desarrollo Social		Función	6.Protección Social	Subfunción	3.Familia e Hijos		Actividad Institucional	289.Defensa de la Niñez y las Familias	
RESULTADOS											
Nivel	Objetivos	Nombre del indicador	Definición	Método de cálculo	Unidad de medida	Tipo-Dimensión-Frecuencia	Meta Anual			Medios de Verificación	Supuestos
							Indicador	Numerador	Denominador		
Actividad	IDENTIFICAR TIPOLOGÍAS Y NIVELES DE RIESGO EN LOS QUE SE ENCUENTRAN NIÑAS, NIÑOS Y ADOLESCENTES EN SITUACIÓN DE VIOLENCIA O MALTRATO, PARA BRINDAR PROTECCIÓN Y EN SUCESO RESTITUIR DERECHOS	PORCENTAJE DE EVALUACIONES PSICOLOGICAS Y ESTUDIOS SOCIOECONÓMICOS REALIZADOS A FAMILIARES QUE SOLICITAN LA REINTEGRACIÓN FAMILIAR DE UNA NIÑA, NIÑOS Y/O ADOLESCENTE	MIDE LAS EVALUACIONES PSICOLÓGICAS Y ESTUDIOS SOCIOECONÓMICOS EN BENEFICIO DE NIÑAS, NIÑOS Y ADOLESCENTES QUE REQUIEREN REINTEGRACIÓN FAMILIAR EN DIFERENTES MODALIDADES	(NUMERO TOTAL DE EVALUACIONES PSICOLÓGICAS Y ESTUDIOS SOCIOECONÓMICOS REALIZADOS A FAMILIARES QUE SOLICITAN REINTEGRACIÓN FAMILIAR DE NNA / TOTAL DE EVALUACIONES Y ESTUDIOS SOCIOECONÓMICOS A REALIZAR PROGRAMADOS) X 100	PORCENTAJE	TRIMESTRAL	22.00%	2,000		REGISTROS DE ATENCIÓN	LAS EVALUACIONES PSICOLÓGICAS Y ESTUDIOS SOCIOECONÓMICOS CONTRIBUYEN A MEJORAR LA CALIDAD DE VIDA DE LAS NIÑAS, NIÑOS Y ADOLESCENTES QUE ESTAN BAJO LA TUTELA DEL SISTEMA PARA EL DESARROLLO INTEGRAL DE LA FAMILIA
Actividad	ATENDER TRÁMITES DE LAS SOLICITUDES DE ADOPCIÓN BAJO LA TUTELA DEL DIF DE LA CIUDAD DE MÉXICO, HASTA SU CONCLUSIÓN, A TRAVÉS DE LA NORMATIVIDAD CORRESPONDIENTE	SUPERVISIÓN DE TRÁMITES DE ADOPCIÓN APROBADOS	MIDE EL PORCENTAJE DE SOLICITUDES APOYADAS POR LA DANNASVRDCAS QUE FUERON APROBADAS	(NÚMERO TOTAL DE SOLICITUDES APOYADAS / NÚMERO TOTAL DE SOLICITUDES APOYADAS QUE FUERON APROBADAS) X 100	PORCENTAJE	TRIMESTRAL	50.00%	4,500		REGISTROS DE ATENCIÓN	TRÁMITES DE ADOPCIÓN APOYADOS CON SEGUIMIENTO DEBIDAMENTE OPORTUNO Y EFICAZ PARA MEJORAR LAS CONDICIONES DE BIENESTAR DE LA POBLACIÓN DE NIÑAS, NIÑOS Y ADOLESCENTES.



Matriz de Indicadores para Resultados

EJERCICIO FISCAL 2021

DATOS DEL PROGRAMA

Alineación Programa de Gobierno 2019- 2024		Eje 1 Igualdad y Derecho Subeje 6 Derecho a la Igualdad e Inclusión Subsubeje 0 Alineación Inexistente			Alineación al Objetivo del Desarrollo Sostenible			10 Reducción de las Deigualdades			
Programa presupuestario		U012 Asistencia Social y Servicios Asistenciales			Unidad Responsable		08PDDF Sistema para el Desarrollo Integral de la Familia				
Clasificación Funcional											
Finalidad	2 Desarrollo Social	Función	2 Vivienda y Servicios a la Comunidad	Subfunción	3 Abastecimiento de Agua	Actividad Institucional	105 Acciones para el Fortalecimiento del Desarrollo Social				
RESULTADOS											
Nivel	Objetivos	Nombre del Indicador	Definición	Método de cálculo	Unidad de medida	Tipo-Dimensión-Frecuencia	Meta Anual			Medios de Verificación	Supuestos
							Indicador	Numerador	Denominador		
Fin	Contribuir a acceder al derecho al agua, mediante la distribución de agua potable a través de camiones cisterna otorgados a la población carente de agua entubada que habita en la Ciudad de México	Estratégico	Variación porcentual anual de metros cúbicos de agua distribuidos a la población carente de agua entubada de la Ciudad de México	(Metros cúbicos de agua requeridos por la población carente de agua entubada que habita en la Ciudad de México /Metros cúbicos de agua programados a distribuir entre la población de la Ciudad de México)*100	Porcentaje	Eficacia	1	1	0.00137	https://www.bing.com/search?q=poblaci%3%b3n+de+la+ciudad+de+m%3%a9xico+2020&q=CT&pq=poblaci%3%b3n+de+la+ciudad&sk=H52LS1&sc=8-22&cvid=038D4ACA5781417E9AECA109B9FD27DF&FORM=QBRE&sp=4 http://cuentame.inegi.org.mx/territorio/agua/dispon.aspx?tema=T	No contar con población que demande servicios de de agua potable
Propósito	La población carente de agua potable de la Ciudad de México accesó al servicio de agua mediante el abastecimiento por los camiones cisterna del DIF Ciudad de México	Estratégico	Porcentaje de metros cúbicos de agua distribuidos a la población de la Ciudad de México carente de agua entubada mediante camiones cisterna del DIF Ciudad de México	(Metros cúbicos de agua requeridos al DIF Ciudad de México /Metros cúbicos de agua requeridos por la población carente de agua entubada que habita en la Ciudad de México)*100	Porcentaje	Eficacia	1.00	1.00	0.05	http://cuentame.inegi.org.mx/territorio/agua/dispon.aspx?tema=T HTTPS://WWW.DIF.CDMX.GO.B.MX/TRANSPARENCIA/OBLIGACIONES-2020	No contar con población que demande servicios de agua potable al DIF Ciudad de México



Matriz de Indicadores para Resultados

EJERCICIO FISCAL 2021

DATOS DEL PROGRAMA

Alineación Programa de Gobierno 2019- 2024		Eje 1 Igualdad y Derecho Subeje 6 Derecho a la Igualdad e Inclusión Subsubeje 0 Alineación Inexistente			Alineación al Objetivo del Desarrollo Sostenible			10 Reducción de las Deigualdades			
Programa presupuestario		U012 Asistencia Social y Servicios Asistenciales			Unidad Responsable		08PDDF Sistema para el Desarrollo Integral de la Familia				
Clasificación Funcional											
Finalidad	2 Desarrollo Social	Función	2 Vivienda y Servicios a la Comunidad	Subfunción	3 Abastecimiento de Agua	Actividad Institucional	105 Acciones para el Fortalecimiento del Desarrollo Social				
RESULTADOS											
Nivel	Objetivos	Nombre del Indicador	Definición	Método de cálculo	Unidad de medida	Tipo-Dimensión-Frecuencia	Meta Anual			Medios de Verificación	Supuestos
							Indicador	Numerador	Denominador		
Componente	C.1. Abastecimiento de agua potable	Estratégico	Porcentaje de metros cúbicos de agua potable distribuidos mediante camiones cisterna a personas que lo solicitan al DIF Ciudad de México	(Metros cúbicos de agua requeridos al DIF Ciudad de México / Metros cúbicos de agua programados a entregar por el DIF Ciudad de México)*100	Porcentaje	Eficacia	1.00	1.00	1.00	HTTPS://WWW.DIF.CDMX.GOV.MX/TRANSPARENCIA/OBLIGACIONES-2020	Falta de abastecimiento de agua potable por parte del SACDMX
Actividad	A.1 Diseño de servicios de distribución de agua potable	Gestión	Porcentaje de servicios de distribución de agua potable mediante camiones cisterna	(Servicios de distribución de agua potable realizados / Porcentaje de Servicios de agua potable programados por realizar)*100	Porcentaje	Eficacia	1.00	1.00	1.00	HTTPS://WWW.DIF.CDMX.GOV.MX/TRANSPARENCIA/OBLIGACIONES-2020	No contar con camiones cisterna No contar con mantenimiento preventivo y/o correctivo de los camiones cisterna



Matriz de Indicadores para Resultados

EJERCICIO FISCAL 2021

DATOS DEL PROGRAMA

Alineación Programa de Gobierno 2019- 2024		Eje 1 Igualdad y Derecho Subeje 6 Derecho a la Igualdad e Inclusión Subsubeje 1 Niñas Niños y Adolescentes		Alineación al Objetivo del Desarrollo Sostenible			10 Reducción de las Deigualdades
Programa presupuestario		U020 Programa de Atención a Menores Vulnerables		Unidad Responsable	08PDDF Sistema para el Desarrollo Integral de la Familia		
Clasificación Funcional							
Finalidad	2 Desarrollo Social	Función	6 Protección Social	Subfunción	8 Otros Grupos Vulnerables	Actividad Institucional	006 Sistema de Protección Integral de Niñas Niños y Adolescentes de la Ciudad de México

RESULTADOS

Nivel	Objetivos	Nombre del Indicador	Definición	Método de cálculo	Unidad de medida	Tipo-Dimensión-Frecuencia	Meta Anual			Medios de Verificación	Supuestos
							Indicador	Numerador	Denominador		
Fin	Contribuir a fomentar estilos de vida saludables entre la población más vulnerable de la Ciudad de México, mediante el acceso a servicios deportivos culturales y recreativos.	Estratégico	Variación porcentual anual de la población en estado de vulnerabilidad que habita en la Ciudad de México	(Población en estado de vulnerabilidad que habita en la Ciudad de México / Población total que habita en la Ciudad de México)*100	Porcentaje	Eficacia	1	1	0.52	https://www.bing.com/search?q=poblaci%3%b3n+de+la+ciudad+de+m%3%a9xico+2020&q=CT&pq=poblaci%3%b3n+de+la+ciudad&sk=HS2LS1&sc=8-22&cvid=038D4ACA5781417E9AEC109B9FD27DF&FORM=QBRE&sp=4 https://www.bing.com/search?q=indice+de+pobreza+en+la+ciudad+de+m%3%A9xico+2020&q=n&form=QBRE&sp=1&pq=indice+de+pobreza+en+la+ciudad+de+m%3%A9xico+2020&sc=1-45&sk=&cvid=20C4828D3DB04B8E9B868C89A59D3663	No contar con la participación de las personas en estado de vulnerabilidad



Matriz de Indicadores para Resultados

EJERCICIO FISCAL 2021

DATOS DEL PROGRAMA

Alineación Programa de Gobierno 2019- 2024		Eje 1 Igualdad y Derecho Subeje 6 Derecho a la Igualdad e Inclusión Subsubeje 1 Niñas Niños y Adolescentes			Alineación al Objetivo del Desarrollo Sostenible			10 Reducción de las Deigualdades			
Programa presupuestario		U020 Programa de Atención a Menores Vulnerables			Unidad Responsable		08PDDF Sistema para el Desarrollo Integral de la Familia				
Clasificación Funcional											
Finalidad	2 Desarrollo Social	Función	6 Protección Social	Subfunción	8 Otros Grupos Vulnerables	Actividad Institucional	006 Sistema de Protección Integral de Niñas Niños y Adolescentes de la Ciudad de México				
RESULTADOS											
Nivel	Objetivos	Nombre del Indicador	Definición	Método de cálculo	Unidad de medida	Tipo-Dimensión-Frecuencia	Meta Anual			Medios de Verificación	Supuestos
							Indicador	Numerador	Denominador		
Propósito	La población vulnerable de la Ciudad de México accesó a las actividades y servicios deportivos, culturales y recreativos impartidos en los Centros DIF Ciudad de México, como estilos de vida saludables	Estratégico	Porcentaje de población vulnerable de la Ciudad de México que tienen acceso a servicios deportivos, culturales y recreativos en Centros DIF Ciudad de México	(Población vulnerable usuaria de Centros DIF Ciudad de México / Población en estado de vulnerabilidad que habita en la Ciudad de México)*100	Porcentaje	Eficacia	1.00	1.00	0.05	https://www.bing.com/search?q=indice+de+pobreza+en+la+ciudad+de+m%C3%A9xico+2020&qsn&form=QBRE&sp=1&pq=indice+de+pobreza+en+la+ciudad+de+m%C3%A9xico+2020&sc=1-45&sk=&cvid=20C4828D3DB04B8E9B868C89A59D3663 HTTPS://WWW.DIF.CDMX.GOB.MX/TRANSPARENCIA/OBLIGACIONES-2020	No contar con la participación de usuarios de Centros DIF Ciudad de México
Componente	C.1. Talleres deportivos, culturales y recreativos impartidos	Estratégico	Porcentaje de usuarios inscritos en los talleres deportivos, culturales y recreativos impartidos en los Centros DIF Ciudad de México	(Personas inscritas en los talleres impartidos en los Centros DIF Ciudad de México / Personas programadas a inscribirse en los talleres impartidos en los Centros DIF Ciudad de México con base en la capacidad existente)*100	Porcentaje	Eficacia	1.00	1.00	1.00	HTTPS://WWW.DIF.CDMX.GOB.MX/TRANSPARENCIA/OBLIGACIONES-2020	No contar con personas inscritas en los talleres



Matriz de Indicadores para Resultados

EJERCICIO FISCAL 2021

DATOS DEL PROGRAMA

Alineación Programa de Gobierno 2019- 2024		Eje 1 Igualdad y Derecho Subeje 6 Derecho a la Igualdad e Inclusión Subsubeje 1 Niñas Niños y Adolescentes			Alineación al Objetivo del Desarrollo Sostenible			10 Reducción de las Deigualdades			
Programa presupuestario		U020 Programa de Atención a Menores Vulnerables			Unidad Responsable		08PDDF Sistema para el Desarrollo Integral de la Familia				
Clasificación Funcional											
Finalidad	2 Desarrollo Social	Función	6 Protección Social	Subfunción	8 Otros Grupos Vulnerables	Actividad Institucional	006 Sistema de Protección Integral de Niñas Niños y Adolescentes de la Ciudad de México				
RESULTADOS											
Nivel	Objetivos	Nombre del Indicador	Definición	Método de cálculo	Unidad de medida	Tipo-Dimensión-Frecuencia	Meta Anual			Medios de Verificación	Supuestos
							Indicador	Numerador	Denominador		
Componente	C.2. Actividades y Eventos deportivos, culturales y recreativos realizados	Estratégico	Porcentaje de personas participantes en Actividades y Eventos realizados en los Centros DIF Ciudad de México	(Personas participantes en actividades y eventos organizados en los Centros DIF Ciudad de México / Personas programadas a participar en actividades y eventos con base en la capacidad existente en los Centros DIF Ciudad de México)*100	Porcentaje	Eficacia	1.00	1.00	1.00	HTTPS://WWW.DIF.CDMX.GO B.MX/TRANSPARENCIA/OBLI GACIONES-2020	No Contar con participantes en las Actividades y Eventos
Actividad	A.1 Planeación de Talleres deportivos culturales y recreativos en los Centros DIF Ciudad de México	Gestión	Porcentaje de talleres deportivos, culturales y recreativos impartidos	(Talleres deportivos, culturales y recreativos impartidos / Talleres deportivos, culturales y recreativos programados por impartir)*100	Porcentaje	Eficacia	1.00	1.00	1.00	HTTPS://WWW.DIF.CDMX.GO B.MX/TRANSPARENCIA/OBLI GACIONES-2020	No contar con los equipos y materiales adecuados para la impartición de talleres
Actividad	A.2. Organización de actividades y eventos deportivos, culturales y recreativos en los Centros DIF Ciudad de México	Gestión	Porcentaje de actividades y eventos deportivos, culturales y recreativos realizados	(Actividades y eventos deportivos, culturales y recreativos impartidos / Actividades y eventos deportivos, culturales y recreativos programados por impartir)*100	Porcentaje	Eficacia	1.00	1.00	1.00	HTTPS://WWW.DIF.CDMX.GO B.MX/TRANSPARENCIA/OBLI GACIONES-2020	No contar con presupuesto para la realización de Actividades y Eventos



Matriz de Indicadores para Resultados

EJERCICIO FISCAL 2021

DATOS DEL PROGRAMA

Alineación Programa de Gobierno 2019- 2024		Eje 1 Igualdad y Derecho Subeje 2 Derecho a la Salud Subsubeje 1 Salud Universal		Alineación al Objetivo del Desarrollo Sostenible		10 Reducción de las Deigualdades	
Programa presupuestario		U021 Programa de Atención a Personas Vulnerables		Unidad Responsable		08PDDF Sistema para el Desarrollo Integral de la Familia	
Clasificación Funcional							
Finalidad	2 Desarrollo Social	Función	6 Protección Social	Subfunción	8 Otros Grupos Vulnerables	Actividad Institucional	161 Fortalecimiento de los Servicios de Salud Integral a Personas Vulnerables

RESULTADOS

Nivel	Objetivos	Nombre del Indicador	Definición	Método de cálculo	Unidad de medida	Tipo-Dimensión-Frecuencia	Meta Anual			Medios de Verificación	Supuestos
							Indicador	Numerador	Denominador		
Fin	Contribuir a acceder al derecho a la salud, mediante servicios de salud de primer nivel de atención otorgados a la población carente de seguridad social que habita en la Ciudad de México	Estratégico	Variación porcentual anual de la población carente de seguridad social que habita en la Ciudad de México	$(\text{Población carente de seguridad social que habita en la Ciudad de México} / \text{Población total que habita en la Ciudad de México}) * 100$	Porcentaje	Eficacia	1	1	0.52	https://www.bing.com/search?q=poblaci%C3%B3n+de+la+ciudad+de+m%C3%A9xico+2020&qs=CT&pq=poblaci%C3%B3n+de+la+ciudad&sk=HS2LS1&sc=8-22&cvid=038D4ACA5781417E9AECA109B9FD27DF&FORM=QBRE&sp=4 https://www.google.com/search?q=poblaci%C3%B3n+sin+seguridad+social+en+la+ciudad+de+m%C3%A9xico&sxsrf=AOaemvJYED_5DM5XMxGcDdAgj4hZDknGWA%3A1638665241371&source=hp&ei=GOysYY6wE4SqtsP36u8-Aw&iflsig=ALswAMAAAAyawaKWxc2mryO0HKNZoOHWtR7FNmNBxi&oq=poblaci%C3%B3n+sin+seguridad+social+en+la+gs_lcp=Cgdnd3Mtd2l6EAEYADIFCCEQoAEyBOghEKABoGcllxDqAhAnOgQllxAnOg4lLhCABBCxAxDHARCjAjoICAQoAAOsOM6CwguEIAELEDEIMBOg4lLhCABBCxAxDHARDRAzofCC4OgAQ6BOgAEIAEQsIABCABBCxAxDJAzoFCAAQkgM6CggAEIAEEYQ-OE6BggAEFYOHioCCEQFhAdEB5O9AVY	No contar con personas que demanden servicios de salud de primer nivel de atención



Matriz de Indicadores para Resultados

EJERCICIO FISCAL 2021

DATOS DEL PROGRAMA

Alineación Programa de Gobierno 2019- 2024		Eje 1 Igualdad y Derecho Subeje 2 Derecho a la Salud Subsubeje 1 Salud Universal		Alineación al Objetivo del Desarrollo Sostenible		10 Reducción de las Deigualdades	
Programa presupuestario		U021 Programa de Atención a Personas Vulnerables		Unidad Responsable		08PDDF Sistema para el Desarrollo Integral de la Familia	
Clasificación Funcional							
Finalidad	2 Desarrollo Social	Función	6 Protección Social	Subfunción	8 Otros Grupos Vulnerables	Actividad Institucional	161 Fortalecimiento de los Servicios de Salud Integral a Personas Vulnerables

RESULTADOS

Nivel	Objetivos	Nombre del Indicador	Definición	Método de cálculo	Unidad de medida	Tipo-Dimensión-Frecuencia	Meta Anual			Medios de Verificación	Supuestos
							Indicador	Numerador	Denominador		
Propósito	La población carente de seguridad social de la Ciudad de México accesó a los servicios de salud otorgados en los Consultorios Médicos y Dentales de DIF Ciudad de México	Estratégico	Porcentaje de la población de la Ciudad de México carente de seguridad social que tienen acceso a servicios de salud en Consultorios del DIF Ciudad de México	(Población que recibe servicios de salud en los Consultorios del DIF Ciudad de México / Población carente de seguridad social de la Ciudad de México)*100	Porcentaje	Eficacia	1.00	1.00	0.05	https://www.google.com/search?q=poblaci%C3%B3n+sin+seguridad+social+en+ciudad+de+m%C3%A9xico&sxsrf=AOaemvJYED_5DM5XmXGcDdAgj4hZDknGWA%3A1638665241371&source=hp&ei=GOyYY6wE4SqtsP36u8-Aw&ifsig=ALS-wAMAAAAAYawaKWxc2mryO0HKNZOHWtR7FNmNBxi&oq=poblaci%C3%B3n+sin+seguridad+social+en+la+gs_lcp=Cgdnd3Mtd2l6EAEYADIFCCEQoAEyBOghEKA_BOGclxQdAhAnOgQIlxAnOg4lLhCABBCxAxDHARCjAjoICAAQgAQOsQM6CwguEIAELEDEIMBOg4lLhCABBCxAxDHARDRAzoFC4OgAQ6BQgAEIAEOgsIABCABBCxAxDJAzofCAAQkgM6CggAEIAEEFYQ-QE6BggAEBYOHjoICCEQFhAdEB5O9AVYw25gwoIBaFwAHgAgAGPAYgB0R6SAQQ5Lj4mAEAoAEBsAEK&scient=gws-wiz HTTPS://WWW.DIF.CDMX.GOB.MX/TRANSPARENCIA/OBLIGACIONES-2020	No contar con personas que demanden servicios de salud de primer nivel de atención en los Consultorios del DIF Ciudad de México
Componente	C.1. Prestación de servicios de salud de primer de nivel de atención	Estratégico	Porcentaje de personas que recibieron servicios de médicos y dentales otorgados en Consultorios del DIF Ciudad de México	(Personas que recibieron servicios médicos y dentales en Consultorios del DIF Ciudad de México / Personas programadas a recibir servicios médicos y dentales en Consultorios del DIF Ciudad de México)*100	Porcentaje	Eficacia	1.00	1.00	1.00	HTTPS://WWW.DIF.CDMX.GOB.MX/TRANSPARENCIA/OBLIGACIONES-2020	No contar con personas que demanden servicios de salud en Consultorios Fijos y Móviles del DIF Ciudad de México



Matriz de Indicadores para Resultados

EJERCICIO FISCAL 2021

DATOS DEL PROGRAMA

Alineación Programa de Gobierno 2019- 2024		Eje 1 Igualdad y Derecho Subeje 2 Derecho a la Salud Subsubeje 1 Salud Universal		Alineación al Objetivo del Desarrollo Sostenible		10 Reducción de las Deigualdades	
Programa presupuestario		U021 Programa de Atención a Personas Vulnerables		Unidad Responsable		08PDDF Sistema para el Desarrollo Integral de la Familia	
Clasificación Funcional							
Finalidad	2 Desarrollo Social	Función	6 Protección Social	Subfunción	8 Otros Grupos Vulnerables	Actividad Institucional	161 Fortalecimiento de los Servicios de Salud Integral a Personas Vulnerables

RESULTADOS

Nivel	Objetivos	Nombre del Indicador	Definición	Método de cálculo	Unidad de medida	Tipo-Dimensión-Frecuencia	Meta Anual			Medios de Verificación	Supuestos
							Indicador	Numerador	Denominador		
Actividad	A.1 Diseño de servicios médicos y dentales en Consultorios del DIF Ciudad de México	Gestión	Porcentaje de servicios médicos y dentales otorgados	(Servicios médicos y dentales otorgados / Servicios médicos y dentales programados a otorgar)*100	Porcentaje	Eficacia	1.00	1.00	1.00	HTTPS://WWW.DIF.CDMX.GOB.MX/TRANSPARENCIA/OBLIGACIONES-2020	No contar con material y equipo para otorgar consultas médicas y dentales



Matriz de Indicadores para Resultados

EJERCICIO FISCAL 2021

DATOS DEL PROGRAMA

Alineación Programa de Gobierno 2019- 2024		EJE 1 IGUALDAD DE DERECHOS			Alineación al Objetivo del Desarrollo Sostenible			REDUCCIÓN DE LA DESIGUALDAD			
Programa presupuestario			U027		Unidad Responsable		SISTEMA PARA EL DESARROLLO INTEGRAL DE LA FAMILIA				
Clasificación Funcional											
Finalidad	DESARROLLO SOCIAL	Función	PROTECCIÓN SOCIAL	Subfunción	FAMILIA E HIJOS	Actividad Institucional	DEFENSA DE LA NIÑEZ Y LAS FAMILIAS				
RESULTADOS											
Nivel	Objetivos	Nombre del Indicador	Definición	Método de cálculo	Unidad de medida	Tipo-Dimensión-Frecuencia	Meta Anual			Medios de Verificación	Supuestos
							Indicador	Numerador	Denominador		
Fin	CONTRIBUYE A REDUCIR LA DESIGUALDAD Y MARGINACIÓN SOCIAL GARANTIZANDO EL EJERCICIO EFECTIVO DE LOS DERECHOS DE NIÑAS, NIÑOS Y ADOLESCENTES	PORCENTAJE DE NIÑAS, NIÑOS Y ADOLESCENTES EN SITUACIÓN VULNERABLE EN LA CIUDAD DE MÉXICO	ATENCIÓN A LA SOLICITUD DE INTERVENCIÓN REALIZADA POR AUTORIDADES MINISTERIALES DANDO ACOGIMIENTO A NIÑAS, NIÑOS Y ADOLESCENTES A LUGARES DE ACOGIMIENTO RESIDENCIAL PARA RECIBIR CUIDADOS Y ATENCIÓN	NÚMERO TOTAL DE POBLACIÓN EN SITUACIÓN VULNERABLE EN LA CIUDAD DE MÉXICO/NÚMERO TOTAL DE LA POBLACIÓN EN LA CIUDAD DE MÉXICO * 100	PORCENTAJE	TRIMESTRAL	1	2,115		REGISTROS DE ATENCIÓN	DEPENDER DE FACTORES EXTERNOS PARA OTORGAR LOS SERVICIOS ASISTENCIALES A NIÑAS, NIÑOS Y ADOLESCENTES



Matriz de Indicadores para Resultados

EJERCICIO FISCAL 2021

DATOS DEL PROGRAMA

Alineación Programa de Gobierno 2019- 2024		EJE 1 IGUALDAD DE DERECHOS			Alineación al Objetivo del Desarrollo Sostenible			REDUCCIÓN DE LA DESIGUALDAD			
Programa presupuestario		U027			Unidad Responsable		SISTEMA PARA EL DESARROLLO INTEGRAL DE LA FAMILIA				
Clasificación Funcional											
Finalidad	DESARROLLO SOCIAL	Función	PROTECCIÓN SOCIAL	Subfunción	FAMILIA E HIJOS	Actividad Institucional	DEFENSA DE LA NIÑEZ Y LAS FAMILIAS				
RESULTADOS											
Nivel	Objetivos	Nombre del Indicador	Definición	Método de cálculo	Unidad de medida	Tipo-Dimensión-Frecuencia	Meta Anual			Medios de Verificación	Supuestos
							Indicador	Numerador	Denominador		
Propósito	FORTALECER SUS PROCESOS PARA OTORGAR LOS SERVICIOS DE ASISTENCIA SOCIAL A NIÑAS, NIÑOS Y ADOLESCENTES	PORCENTAJE DE ORGANIZACIONES APOYADAS POR EL PROGRAMA DE ASISTENCIA SOCIAL A NIÑAS, NIÑOS Y ADOLESCENTES	ATENCIÓN A LA SOLICITUD DE INTERVENCIÓN REALIZADA POR AUTORIDADES MINISTERIALES DANDO ACOGIMIENTO A NIÑAS, NIÑOS Y ADOLESCENTES A LUGARES DE ACOGIMIENTO RESIDENCIAL PARA RECIBIR CUIDADOS Y ATENCIÓN	NÚMERO TOTAL DE ORGANIZACIONES DE LA SOCIEDAD CIVIL APOYADAS POR EL PROGRAMA DE ASISTENCIA SOCIAL/NÚMERO TOTAL DE ORGANIZACIONES DE LA SOCIEDAD CIVIL ESTABLECIDAS COMO POBLACIÓN OBJETIVO EN EL PROGRAMA DE APOYO ASISTENCIAL * 100	PORCENTAJE	TRIMESTRAL	0.95	2,115		REGISTROS DE ATENCIÓN	DEPENDER DE FACTORES EXTERNOS PARA OTORGAR LOS SERVICIOS ASISTENCIALES A NIÑAS, NIÑOS Y ADOLESCENTES



Matriz de Indicadores para Resultados

EJERCICIO FISCAL 2021

DATOS DEL PROGRAMA

Alineación Programa de Gobierno 2019- 2024		EJE 1 IGUALDAD DE DERECHOS			Alineación al Objetivo del Desarrollo Sostenible			REDUCCIÓN DE LA DESIGUALDAD			
Programa presupuestario		U027			Unidad Responsable		SISTEMA PARA EL DESARROLLO INTEGRAL DE LA FAMILIA				
Clasificación Funcional											
Finalidad	DESARROLLO SOCIAL	Función	PROTECCIÓN SOCIAL	Subfunción	FAMILIA E HIJOS	Actividad Institucional	DEFENSA DE LA NIÑEZ Y LAS FAMILIAS				
RESULTADOS											
Nivel	Objetivos	Nombre del Indicador	Definición	Método de cálculo	Unidad de medida	Tipo-Dimensión-Frecuencia	Meta Anual			Medios de Verificación	Supuestos
							Indicador	Numerador	Denominador		
Componente	PROMOVER LA ASISTENCIA SOCIAL Y LA PRESTACIÓN DE SERVICIOS ASISTENCIALES QUE CONTRIBUYAN A LA PROTECCIÓN, ATENCIÓN Y SUPERACIÓN DE LOS GRUPOS MÁS VULNERABLES DE LA CIUDAD DE MÉXICO	CONVENIO CON CASA HOGAR	OTORGAR ACOGIMIENTO RESIDENCIAL A NIÑAS, NIÑOS Y ADOLESCENTE, EN SITUACIÓN DE RIESGO, VULNERABILIDAD O DESAMPARO, QUE POR DETERMINACIÓN DE AUTORIDAD MINISTERIAL O JUDICIAL DEBEN DE PERMANECER EN UN CENTRO DE ASISTENCIA SOCIAL COMO MEDIDA DE PROTECCIÓN	NÚMERO TOTAL DE NIÑAS, NIÑOS Y ADOLESCENTES BENEFICIADOS EN SITUACIÓN VULNERABLE EN LA CIUDAD DE MÉXICO/NÚMERO TOTAL DE NIÑAS, NIÑOS Y ADOLESCENTES EN SITUACIÓN VULNERABLE EN LA CIUDAD DE MÉXIC * 100	PORCENTAJE	TRIMESTRAL	0.95	900		REGISTROS DE ATENCIÓN	DEPENDER DE FACTORES EXTERNOS PARA OTORGAR LOS SERVICIOS ASISTENCIALES A NIÑAS, NIÑOS Y ADOLESCENTES



Matriz de Indicadores para Resultados

EJERCICIO FISCAL 2021

DATOS DEL PROGRAMA

Alineación Programa de Gobierno 2019- 2024		EJE 1 IGUALDAD DE DERECHOS			Alineación al Objetivo del Desarrollo Sostenible			REDUCCIÓN DE LA DESIGUALDAD			
Programa presupuestario		U027			Unidad Responsable		SISTEMA PARA EL DESARROLLO INTEGRAL DE LA FAMILIA				
Clasificación Funcional											
Finalidad	DESARROLLO SOCIAL	Función	PROTECCIÓN SOCIAL	Subfunción	FAMILIA E HIJOS	Actividad Institucional	DEFENSA DE LA NIÑEZ Y LAS FAMILIAS				
RESULTADOS											
Nivel	Objetivos	Nombre del Indicador	Definición	Método de cálculo	Unidad de medida	Tipo-Dimensión-Frecuencia	Meta Anual			Medios de Verificación	Supuestos
							Indicador	Numerador	Denominador		
Actividad	RECIBIR NOTIFICACION DEL MINISTERIO PÚBLICO SOBRE IICIO DE CARPETA DE INVESTIGACIÓN EN LA QUE NIÑAS, NIÑOS Y ADOLESCENTES SON VICTIMAS DE DELITOS	CONVENIO CON CASA HOGAR	PROMOVER LA ASISTENCIA SOCIAL Y LA PRESTACIÓN DE SERVICIOS ASISTENCIALES QUE CONTRIBUYAN A LA PROTECCIÓN, ATENCIÓN Y SUPERACIÓN DE LOS GRUPOS MÁS VULNERABLES DE LA CDMX	NÚMERO TOTAL DE NIÑAS, NIÑOS Y ADOLESCENTES BENEFICIADOS EN SITUACIÓN VULNERABLE EN LA CIUDAD DE MÉXICO/NÚMERO TOTAL DE NIÑAS, NIÑOS Y ADOLESCENTES EN SITUACIÓN VULNERABLE EN LA CIUDAD DE MÉXICO * 100	PORCENTAJE	TRIMESTRAL	1	900		REGISTROS DE ATECIÓN	DEPENDER DE FACTORES EXTERNOS PARA OTORGAR LOS SERVICIOS ASISTENCIALES A NIÑAS, NIÑOS Y ADOLESCENTES



Matriz de Indicadores para Resultados

EJERCICIO FISCAL 2021

DATOS DEL PROGRAMA

Alineación Programa de Gobierno 2019- 2024		EJE 1 IGUALDAD DE DERECHOS			Alineación al Objetivo del Desarrollo Sostenible			REDUCCIÓN DE LA DESIGUALDAD			
Programa presupuestario			U027		Unidad Responsable		SISTEMA PARA EL DESARROLLO INTEGRAL DE LA FAMILIA				
Clasificación Funcional											
Finalidad	DESARROLLO SOCIAL	Función	PROTECCIÓN SOCIAL	Subfunción	FAMILIA E HIJOS	Actividad Institucional	DEFENSA DE LA NIÑEZ Y LAS FAMILIAS				
RESULTADOS											
Nivel	Objetivos	Nombre del Indicador	Definición	Método de cálculo	Unidad de medida	Tipo-Dimensión-Frecuencia	Meta Anual			Medios de Verificación	Supuestos
							Indicador	Numerador	Denominador		
Componente	PROMOVER LA ASISTENCIA SOCIAL Y LA PRESTACIÓN DE SERVICIOS ASISTENCIALES QUE CONTRIBUYAN A LA PROTECCIÓN, DE LOS GRUPOS MÁS VULNERABLES	CONVENIO CON CASA HOGAR	CANALIZAR Y RECANALIZAR NIÑAS, NIÑOS Y ADOLESCENTES EN SITUACIÓN DE VULNERABILIDAD, RIESGO O DESAMPARO	NUMERO TOTAL DE NIÑAS, NIÑOS Y ADOLESCENTES BENEFICIADOS EN ACOGIMIETO TEMPORAL SITUACIÓN VULNERABLE EN LA CIUDAD DE MÉXICO/NÚMERO TOTAL DE NIÑAS, NIÑOS Y ADOLESCENTES EN SITUACIÓN VULNERABLE EN LA CIUDAD DE MÉXICO * 100	PORCENTAJE	TRIMESTRAL	0.95	1215		REGISTRO DE ATENCIONES	DEPENDER DE FACTORES EXTERNOS PARA OTORGAR LOS SERVICIOS ASISTENCIALES A NIÑAS, NIÑOS Y ADOLESCENTES



Matriz de Indicadores para Resultados

EJERCICIO FISCAL 2021

DATOS DEL PROGRAMA

Alineación Programa de Gobierno 2019- 2024		EJE 1 IGUALDAD DE DERECHOS			Alineación al Objetivo del Desarrollo Sostenible			REDUCCIÓN DE LA DESIGUALDAD			
Programa presupuestario		U027			Unidad Responsable		SISTEMA PARA EL DESARROLLO INTEGRAL DE LA FAMILIA				
Clasificación Funcional											
Finalidad	DESARROLLO SOCIAL	Función	PROTECCIÓN SOCIAL	Subfunción	FAMILIA E HIJOS	Actividad Institucional	DEFENSA DE LA NIÑEZ Y LAS FAMILIAS				
RESULTADOS											
Nivel	Objetivos	Nombre del Indicador	Definición	Método de cálculo	Unidad de medida	Tipo-Dimensión-Frecuencia	Meta Anual			Medios de Verificación	Supuestos
							Indicador	Numerador	Denominador		
Actividad	AGOTAR LA BUSQUEDA DE REDES DE APOYO FAMILIAR (NUCLEAR, EXTENSA, AJENA)	CONVENIO CON CASA HOGAR	OBTENCIÓN DE REDES DE APOYO FAMILIAR MEDIANTE LA ENTREVISTA A NIÑA, NIÑOS Y ADOLESCENTES CON CALIDAD DE VICTIMAS, ASÍ COMO A FAMILIARES IMPUTADOS EN LA CARPETA DE INVESTIGACIÓN O TESTIGOS DEL HECHO	SUMATORIA Y CALCULO PORCENTUAL DE LA ACCIÓN REALIZADA/ META FISICA PROGRAMADA ANUAL *100	PORCENTAJE	TRIMESTRAL	1	240		REGISTROS DE ATECIÓN	DEPENDER DE FACTORES EXTERNOS PARA OTORGAR LOS SERVICIOS ASISTENCIALES A NIÑAS, NIÑOS Y ADOLESCENTES
Actividad	ACOGIMIENTO TEMPORAL DE NIÑAS, NIÑOS Y ADOLESCENTES CON FAMILIA AJENA SIN FINES DE ADOPCIÓN	CONVENIO CON CASA HOGAR	CUIDADO TEMPORAL POR FAMILIA AJENA SIN FINES DE ADOPCIÓN, EN TANTO SE RESUELVA LA SITUACIÓN JURÍDICA DE NIÑAS, NIÑOS Y ADOLESCENTES	SUMATORIA Y CALCULO PORCENTUAL DE LA ACCIÓN REALIZADA/ META FISICA PROGRAMADA ANUAL *100	PORCENTAJE	TRIMESTRAL	1	375		REGISTROS DE ATECIÓN	DEPENDER DE FACTORES EXTERNOS PARA OTORGAR LOS SERVICIOS ASISTENCIALES A NIÑAS, NIÑOS Y ADOLESCENTES



Matriz de Indicadores para Resultados

EJERCICIO FISCAL 2021

DATOS DEL PROGRAMA

Alineación Programa de Gobierno 2019- 2024		EJE 1 IGUALDAD DE DERECHOS			Alineación al Objetivo del Desarrollo Sostenible			REDUCCIÓN DE LA DESIGUALDAD			
Programa presupuestario			U027		Unidad Responsable		SISTEMA PARA EL DESARROLLO INTEGRAL DE LA FAMILIA				
Clasificación Funcional											
Finalidad	DESARROLLO SOCIAL	Función	PROTECCIÓN SOCIAL	Subfunción	FAMILIA E HIJOS	Actividad Institucional	DEFENSA DE LA NIÑEZ Y LAS FAMILIAS				
RESULTADOS											
Nivel	Objetivos	Nombre del Indicador	Definición	Método de cálculo	Unidad de medida	Tipo-Dimensión-Frecuencia	Meta Anual			Medios de Verificación	Supuestos
							Indicador	Numerador	Denominador		
Actividad	CANALIZACIONES Y RECANALIZACIONES DE NIÑAS, NIÑOS Y ADOLESCENTES EN SITUACIÓN DE VULNERABILIDAD, RIESGO O DESAMPARO	CONVENIO CON CASA HOGAR	INGRESO DE NIÑAS, NIÑOS Y ADOLESCENTES A LUGARES DE ACOGIMIENTO RESIDENCIAL PARA RECIBIR CUIDADO Y ATENCIONES	SUMATORIA Y CALCULO PORCENTUAL DE LA ACCIÓN REALIZADA/ META FISICA PROGRAMADA ANUAL *100	PORCENTAJE	TRIMESTRAL	1	600		REGISTROS DE ATECIÓN	DEPENDER DE FACTORES EXTERNOS PARA OTORGAR LOS SERVICIOS ASISTENCIALES A NIÑAS, NIÑOS Y ADOLESCENTES



Matriz de Indicadores para Resultados

EJERCICIO FISCAL 2021

DATOS DEL PROGRAMA

Alineación Programa de Gobierno 2019- 2024		Eje 1 Igualdad y Derecho Subeje 6 Derecho a la Igualdad e Inclusión Subsubeje 4 Personas con Discapacidad			Alineación al Objetivo del Desarrollo Sostenible			10 Reducción de las Deigualdades			
Programa presupuestario		U029 Cuidados Alternativos		Unidad Responsable		08PDDF Sistema para el Desarrollo Integral de la Familia					
Clasificación Funcional											
Finalidad	2 Desarrollo Social	Función	6 Protección Social	Subfunción	8 Otros Grupos Vulnerables	Actividad Institucional	017 Atención a Grupos Vulnerables				
RESULTADOS											
Nivel	Objetivos	Nombre del Indicador	Definición	Método de cálculo	Unidad de medida	Tipo-Dimensión-Frecuencia	Meta Anual			Medios de Verificación	Supuestos
							Indicador	Numerador	Denominador		
Fin	Contribuir a favorecer el bienestar de las personas con discapacidad que no tienen familia mediante su incorporación a los Centros de acogimiento residencial	Estratégico	Variación porcentual anual de la población en estado con discapacidad que habita en la Ciudad de México	(Población con discapacidad que habita en la Ciudad de México / Población total que habita en la Ciudad de México)*100	Porcentaje	Eficacia	1.00	1.00	0.07	http://data.indepedi.cdmx.gob.mx/estadistica4.html	Subregistro de personas con discapacidad
Propósito	La población con discapacidad de la Ciudad de México accedió a casas de acogimiento residencial tramitado y financiado por el DIF Ciudad de México	Estratégico	Porcentaje de Personas con Discapacidad con acogimiento residencial tramitado y financiado por el DIF Ciudad de México	(Población con acogimiento residencial tramitado y financiado por el DIF Ciudad de México / Población con discapacidad que habita en la Ciudad de México)*100	Porcentaje	Eficacia	1.00	1.00	0.0001	http://data.indepedi.cdmx.gob.mx/estadistica4.html	Subregistro de personas con discapacidad
Componente	Personas con discapacidad en situación de abandono integradas por el DIF Ciudad de México a casas de acogimiento residencial	Estratégico	Porcentaje de Personas con Discapacidad con acogimiento residencial a cargo del DIF Ciudad de México	(Población con acogimiento residencial tramitado por el DIF Ciudad de México / Población programada para recibir acogimiento residencial a través del DIF Ciudad de México)*100	Porcentaje	Eficacia	1.00	1.00	1.00	HTTPS://WWW.DIF.CDMX.GOB.MX/TRANSPARENCIA/OBLIGACIONES-2020	Subregistro de personas con discapacidad en situación de abandono



Matriz de Indicadores para Resultados

EJERCICIO FISCAL 2021

DATOS DEL PROGRAMA

Alineación Programa de Gobierno 2019- 2024		Eje 1 Igualdad y Derecho Subeje 6 Derecho a la Igualdad e Inclusión Subsubeje 4 Personas con Discapacidad			Alineación al Objetivo del Desarrollo Sostenible			10 Reducción de las Deigualdades			
Programa presupuestario		U029 Cuidados Alternativos		Unidad Responsable		08PDDF Sistema para el Desarrollo Integral de la Familia					
Clasificación Funcional											
Finalidad	2 Desarrollo Social	Función	6 Protección Social	Subfunción	8 Otros Grupos Vulnerables	Actividad Institucional		017 Atención a Grupos Vulnerables			
RESULTADOS											
Nivel	Objetivos	Nombre del Indicador	Definición	Método de cálculo	Unidad de medida	Tipo-Dimensión-Frecuencia	Meta Anual			Medios de Verificación	Supuestos
							Indicador	Numerador	Denominador		
Actividad	Realización de trámites para ingresar a personas con discapacidad a casas de acogimiento residencial	Gestión	Porcentaje de trámites realizados para incorporar a personas con discapacidad a casas de acogimiento residencial	(Porcentaje de trámites realizados/Porcentaje de trámites a realizar)*100	Porcentaje	Eficacia	1.00	1.00	1.00	HTTPS://WWW.DIF.CDMX.GOB.MX/TRANSPARENCIA/OBLIGACIONES-2020	que las persona con discapacidad en estado de abandono no quiera ser ingresada a las casas de acogimiento residencial, excepto las personas con discapacidad intelectual



Matriz de Indicadores para Resultados

EJERCICIO FISCAL 2021

DATOS DEL PROGRAMA

Alineación Programa de Gobierno 2019- 2024		Eje 1 Igualdad y Derecho Subeje 6 Derecho a la Igualdad e Inclusión Subsubeje 2 Jóvenes			Alineación al Objetivo del Desarrollo Sostenible			9 Industria, Innovación y Cultura			
Programa presupuestario		U031 Ayudas a Cooperativas			Unidad Responsable		08PDDF Sistema para el Desarrollo Integral de la Familia				
Clasificación Funcional											
Finalidad	2 Desarrollo Social	Función	6 Protección Social	Subfunción	8 Otros Grupos Vulnerables	Actividad Institucional	017 Atención a Grupos Vulnerables				
RESULTADOS											
Nivel	Objetivos	Nombre del Indicador	Definición	Método de cálculo	Unidad de medida	Tipo-Dimensión-Frecuencia	Meta Anual			Medios de Verificación	Supuestos
							Indicador	Numerador	Denominador		
Fin	Contribuir a autoemplearse a personas económicamente activas desocupadas de la Ciudad de México, mediante la creación y preservación de sociedades cooperativas y áreas ciudadanas de distribución de agua purificada	Estratégico	Variación porcentual anual de la población económicamente activa desocupada de la Ciudad de México	(Población económicamente activa desocupada de la Ciudad de México / Población total que habita en la Ciudad de México)*100	Porcentaje	Eficacia	1	1	0.26	https://www.bing.com/search?q=poblaci%C3%B3n+de+la+ciudad+de+m%C3%A9xico+2020&q=CT&pq=poblaci%C3%B3n+de+la+ciudad&sk=HS2LS1&sc=8-22&cvid=038D4ACA5781417E9AECA109B9FD27DF&FORM=QBRE&sp=4 https://www.periodicocontacto.com/suman-2-4-millones-de-personas-desocupadas-en-septiembre-de-2021/	No contar con la participación de personas económicamente activas desocupadas



Matriz de Indicadores para Resultados

EJERCICIO FISCAL 2021

DATOS DEL PROGRAMA

Alineación Programa de Gobierno 2019- 2024		Eje 1 Igualdad y Derecho Subeje 6 Derecho a la Igualdad e Inclusión Subsubeje 2 Jóvenes			Alineación al Objetivo del Desarrollo Sostenible			9 Industria, Innovación y Cultura			
Programa presupuestario		U031 Ayudas a Cooperativas			Unidad Responsable		08PDDF Sistema para el Desarrollo Integral de la Familia				
Clasificación Funcional											
Finalidad	2 Desarrollo Social	Función	6 Protección Social	Subfunción	8 Otros Grupos Vulnerables	Actividad Institucional	017 Atención a Grupos Vulnerables				
RESULTADOS											
Nivel	Objetivos	Nombre del Indicador	Definición	Método de cálculo	Unidad de medida	Tipo-Dimensión-Frecuencia	Meta Anual			Medios de Verificación	Supuestos
							Indicador	Numerador	Denominador		
Propósito	La población económicamente activa desocupada de la Ciudad de México se autoemplea en las sociedades cooperativas y áreas ciudadanas de distribución de agua purificada implementadas a través del DIF Ciudad de México	Estratégico	Porcentaje de la población de la Ciudad de México económicamente activa desocupada autoempleada en sociedades cooperativas y áreas ciudadanas de distribución de agua purificada implementadas a través del DIF Ciudad de México	(Población económicamente activa desocupada autoempleada en sociedades cooperativas y áreas ciudadanas de distribución de agua purificada implementadas a través del DIF Ciudad de México / Población económicamente activa desocupada que habita en la Ciudad de México)*100	Porcentaje	Eficacia	1.00	1.00	0.0006	https://www.periodicocontacto.com/suman-2-4-millones-de-personas-desocupadas-en-septiembre-de-2021/ HTTPS://WWW.DIF.CDMX.GO B.MX/TRANSPARENCIA/OBLIGACIONES-2020	No contar con la participación de personas económicamente activas desocupadas en las sociedades cooperativas y áreas ciudadanas de distribución de agua purificada implementadas a través del DIF Ciudad de México



Matriz de Indicadores para Resultados

EJERCICIO FISCAL 2021

DATOS DEL PROGRAMA

Alineación Programa de Gobierno 2019- 2024		Eje 1 Igualdad y Derecho Subeje 6 Derecho a la Igualdad e Inclusión Subsubeje 2 Jóvenes			Alineación al Objetivo del Desarrollo Sostenible			9 Industria, Innovación y Cultura			
Programa presupuestario		U031 Ayudas a Cooperativas			Unidad Responsable		08PDDF Sistema para el Desarrollo Integral de la Familia				
Clasificación Funcional											
Finalidad	2 Desarrollo Social	Función	6 Protección Social	Subfunción	8 Otros Grupos Vulnerables	Actividad Institucional	017 Atención a Grupos Vulnerables				
RESULTADOS											
Nivel	Objetivos	Nombre del Indicador	Definición	Método de cálculo	Unidad de medida	Tipo-Dimensión-Frecuencia	Meta Anual			Medios de Verificación	Supuestos
							Indicador	Numerador	Denominador		
Componente	C.1.Creación y/o preservación de Autoempleos en sociedades cooperativas y áreas ciudadanas de distribución de agua purificada	Estratégico	Porcentaje de autoempleos preservados y creados en las sociedades cooperativas y áreas ciudadanas de distribución de agua purificada implementadas a través del DIF Ciudad de México	(Personas autoempleadas en las sociedades cooperativas y áreas ciudadanas de distribución de agua purificada implementadas por el DIF Ciudad de México / Personas programadas a autoemplearse en las sociedades cooperativas y áreas ciudadanas de distribución de agua purificada con base en la capacidad existente)*100	Porcentaje	Eficacia	1.00	1.00	1.00	HTTPS://WWW.DIF.CDMX.GO B.MX/TRANSPARENCIA/OBLIGACIONES-2020	No contar con personas que deseen integrarse en las sociedades cooperativas y áreas ciudadanas de distribución de agua purificada implementadas a través del DIF Ciudad de México
Actividad	A.1 Creación y/o preservación de Sociedades cooperativas y áreas ciudadanas de distribución de agua purificada	Gestión	Porcentaje de sociedades cooperativas y áreas ciudadanas de distribución de agua purificada implementadas y o preservadas a través del DIF Ciudad de México	(Sociedades cooperativas y áreas ciudadanas de distribución de agua purificada implementadas y o preservadas / Sociedades cooperativas y áreas ciudadanas de distribución de agua purificada programadas a preservar y o implementar)*100	Porcentaje	Eficacia	1.00	1.00	1.00	HTTPS://WWW.DIF.CDMX.GO B.MX/TRANSPARENCIA/OBLIGACIONES-2020	No contar con los insumos y equipo para la implementación de sociedades cooperativas y o áreas ciudadanas de distribución de agua purificada



Matriz de Indicadores para Resultados

EJERCICIO FISCAL 2021

DATOS DEL PROGRAMA

Alineación Programa de Gobierno 2019- 2024		Igualdad y Derechos		Alineación al Objetivo del Desarrollo Sostenible			Reducción de las desigualdades				
Programa presupuestario		P031 PLANEACIÓN, SEGUIMIENTO Y EVALUACIÓN A POLÍTICAS PÚBLICAS PARA EL DESARROLLO DE LAS PERSONAS CON DISCAPACIDAD		Unidad Responsable	INSTITUTO DE LAS PERSONAS CON DISCAPACIDAD DE LA CIUDAD DE MÉXICO						
Clasificación Funcional											
Finalidad	Desarrollo social		Función	Protección social		Subfunción	Otros Grupos Vulnerables		Actividad Institucional	POLÍTICAS PARA LA ATENCIÓN INTEGRAL DE PERSONAS CON DISCAPACIDAD	
RESULTADOS											
Nivel	Objetivos	Nombre del Indicador	Definición	Método de cálculo	Unidad de medida	Tipo-Dimensión-Frecuencia	Meta Anual			Medios de Verificación	Supuestos
							Indicador	Numerador	Denominador		
Fin	Contribuir a la generación de acciones, políticas y servicios que favorezcan en la plena inclusión de las personas con discapacidad de la Ciudad de México.	Actividades realizadas de promoción de los Derechos de las personas con discapacidad	Índice que mide el porcentaje de avance de las actividades en materia de derechos humanos de las personas con discapacidad.	Acciones realizadas / Acciones programadas * 100	Porcentaje	Gestión	Economía	100	100	Página de Internet del Instituto, redes sociales del Instituto e informes y en los archivos del INDISCAPACIDAD. Twitter INDISCAPACIDAD https://twitter.com/indiscapacidad_7ref_src=twsrc%5Egoogle%7Ctwcamp%5Eserp%7Ctwgr%5Eauthor Facebook INDISCAPACIDAD https://www.facebook.com/i	
Propósito	Beneficiar la plena inclusión de las personas con discapacidad de la Ciudad de México	Porcentaje de personas beneficiadas para una mejor toma de conciencia en beneficio de las personas con discapacidad	Índice que mide el porcentaje de personas con discapacidad beneficiadas con las acciones para favorecer su inclusión	Personas beneficiadas / Personas registradas * 100	Porcentaje	Gestión	Economía	100	100	Página de Internet del Instituto, redes sociales del Instituto e informes y en los archivos del INDISCAPACIDAD. Twitter INDISCAPACIDAD	
Componente	Promoción, capacitación y difusión en materia de accesibilidad y de sus Derechos Humanos de las personas con discapacidad	Capacitaciones otorgadas a las personas con discapacidad en beneficio de sus atribuciones con la sociedad	Índice que mide el porcentaje de las capacitaciones, promociones, difusiones, en materia de accesibilidad y los Derechos Humanos de las personas con discapacidad	Personas capacitadas / Personas registradas * 100	Porcentaje	Gestión	Oportunidad	100	100	Página de Internet del Instituto, redes sociales del Instituto e informes y en los archivos del INDISCAPACIDAD. Twitter INDISCAPACIDAD	

Matriz de Indicadores para Resultados

EJERCICIO FISCAL 2021

DATOS DEL PROGRAMA

Alineación Programa de Gobierno 2019- 2024		Igualdad y Derechos			Alineación al Objetivo del Desarrollo Sostenible					Reducción de las desigualdades	
Programa presupuestario		P031 PLANEACIÓN, SEGUIMIENTO Y EVALUACIÓN A POLÍTICAS PÚBLICAS PARA EL DESARROLLO DE LAS PERSONAS CON DISCAPACIDAD		Unidad Responsable		INSTITUTO DE LAS PERSONAS CON DISCAPACIDAD DE LA CIUDAD DE MÉXICO					
Actividad	Capacitación en materia de accesibilidad, a las personas servidoras públicas de la Administración Pública de la Ciudad de México	Porcentaje de personas beneficiadas	Índice que mide las capacitaciones en materia de accesibilidad a las personas servidoras públicas de la Administración Pública de la Ciudad de México	Personas capacitadas / Personas registradas * 100	Porcentaje	Gestión	Economía	100	100	Página de Internet del Instituto, redes sociales del Instituto e informes y en los archivos del INDISCAPACIDAD. Twitter INDISCAPACIDAD https://twitter.com/indiscap	
	Elaboración de estudios y diagnósticos de accesibilidad	Porcentaje de personas beneficiadas	Índice que mide las acciones realizadas en cuento a la elaboración de los estudios y diagnósticos de accesibilidad que se lleven a cabo	Personas beneficiadas / Personas registradas * 100	Porcentaje	Gestión	Economía	100	100	Página de Internet del Instituto, redes sociales del Instituto e informes y en los archivos del INDISCAPACIDAD.	
	Vinculación con sociedad civil, autoridades federales y locales en el tema de inclusión laboral para las personas con discapacidad	Porcentaje de personas beneficiadas	Índice que mide las acciones realizadas por la vinculación con la sociedad civil, las autoridades federales y locales en el tema de inclusión laboral para las personas con discapacidad	Personas beneficiadas / Personas registradas * 100	Porcentaje	Gestión	Economía	100	100	Página de Internet del Instituto, redes sociales del Instituto e informes y en los archivos del INDISCAPACIDAD. Twitter INDISCAPACIDAD https://twitter.com/indiscap	



GOBIERNO DE LA
CIUDAD DE MÉXICO

SECRETARÍA DE
ADMINISTRACIÓN Y FINANZAS

SECTOR 10

MOVILIDAD





Matriz de Indicadores para Resultados

EJERCICIO FISCAL 2021

DATOS DEL PROGRAMA

Alineación Programa de Gobierno 2019- 2024		EJE 3 MÁS Y MEJOR MOVILIDAD			Alineación al Objetivo del Desarrollo Sostenible			11. CIUDADES Y COMUNIDADES SOSTENIBLES			
Programa presupuestario		F024	ACCIONES DE EDUCACION, PREVENCION Y ATENCION DE POLITICAS DE SEGURIDAD VIAL		Unidad Responsable		Secretaría de Movilidad				
Clasificación Funcional											
Finalidad	3. MÁS Y MEJOR MOVILIDAD	Función	3.3. PROTEGER	Subfunción	3.3.2. POLÍTICAS DE SEGURIDAD VIAL ORIENTADA AL CAMBIO DE CONDUCTA	Actividad Institucional	267. EDUCACIÓN PREVENCIÓN Y ATENCIÓN DE POLÍTICAS DE SEGURIDAD VIA				
RESULTADOS											
Nivel	Objetivos	Nombre del Indicador	Definición	Método de cálculo	Unidad de medida	Tipo-Dimensión-Frecuencia	Meta Anual			Medios de Verificación	Supuestos
							Indicador	Numerador	Denominador		
Fin	Contribuir a mejorar la calidad de vida en la Ciudad de México mediante la capacitación y concientización a los distintos usuarios de la vía	Hechos de tránsito	Porcentaje de hechos de tránsito registrados en la Ciudad de México en comparación con el año anterior.	$((\sum \text{hechos de tránsito en 2020}) * 100) / (\sum \text{hechos de tránsito en 2019})$	%	Estrategico/Eficacia/Anual	Estrategico	85	100	Reporte Anual de cumplimiento del Programa Integral de Seguridad Vial 2020-2024 publicado por SEMOVI.	Todas las dependencias involucradas en brindar una vialidad segura cumplen con su rol y responsabilidad de manera satisfactoria.
Propósito	Usuarios vulnerables de la vía no están expuestos a hechos de tránsito	Asistencia a talleres de educación vial	Porcentaje de asistencia a los distintos talleres de educación vial ofrecidos	$((\sum \text{de lugares ocupados}) * 100) / (\sum \text{de lugares ofertados})$	%	Estrategico/Eficacia/Semestral	Estrategico	80	100	registros de asistencia tomados en los talleres de educación vial de Motoescuela, Jornadas de Seguridad Vial y Educación Vial	Los usuarios de la vía pública muestran interés en participar en la oferta de educación vial



Matriz de Indicadores para Resultados

EJERCICIO FISCAL 2021

DATOS DEL PROGRAMA

Alineación Programa de Gobierno 2019- 2024		EJE 3 MÁS Y MEJOR MOVILIDAD			Alineación al Objetivo del Desarrollo Sostenible			11. CIUDADES Y COMUNIDADES SOSTENIBLES			
Programa presupuestario		F024	ACCIONES DE EDUCACION, PREVENCIÓN Y ATENCIÓN DE POLÍTICAS DE SEGURIDAD VIAL		Unidad Responsable		Secretaría de Movilidad				
Clasificación Funcional											
Finalidad	3. MÁS Y MEJOR MOVILIDAD	Función	3.3. PROTEGER	Subfunción	3.3.2. POLÍTICAS DE SEGURIDAD VIAL ORIENTADA AL CAMBIO DE CONDUCTA	Actividad Institucional	267. EDUCACIÓN PREVENCIÓN Y ATENCIÓN DE POLÍTICAS DE SEGURIDAD VIA				
RESULTADOS											
Nivel	Objetivos	Nombre del Indicador	Definición	Método de cálculo	Unidad de medida	Tipo-Dimensión-Frecuencia	Meta Anual			Medios de Verificación	Supuestos
							Indicador	Numerador	Denominador		
Componentes	1. Talleres de conducción segura y sensibilización a usuarios de motocicleta creados	Porcentaje de talleres realizados de Motoescuela	Talleres que se imparten a los conductores de motocicletas	$((\Sigma \text{ de talleres realizados}) * 100) / (\Sigma \text{ de talleres planificados})$	%	Estrategico/Calidad/Trimestral	Estrategico	40	48	Registro de actividades realizadas mensualmente por la Motoescuela.	Hay interés por parte de los usuarios de motocicletas por tomar los talleres.
	2. Stand itinerante de Jornadas de Seguridad Vial creado	Porcentaje de Jornadas de Seguridad Vial realizadas	Se ofrecen al público en general, talleres sobre Seguridad Vial en diferentes espacios de la Ciudad de México.	$((\Sigma \text{ de jornadas realizadas}) * 100) / (\Sigma \text{ de jornadas planificados})$	%	Estrategico/Calidad/Trimestral	Estrategico	33	36	Registro de actividades realizadas mensualmente en Jornadas de Seguridad Vial.	Existen espacios adecuados para el desarrollo de las jornadas
	3. Talleres sobre cómo transitar la vía pública de manera segura dirigidos a niños adultos y a adultos mayores impartidos.	Porcentaje de taller de Educación Vial impartidos	Se ofrecen a niños, docentes y padres de familia talleres sobre Seguridad Vial en los centros de educación básica de la Ciudad de México.	$((\Sigma \text{ de talleres realizados}) * 100) / (\Sigma \text{ de talleres planificados})$	%	Estrategico/Calidad/Trimestral	Estrategico	12	12	Registro de actividades realizadas mensualmente en Educación Vial	Hay interés en instituciones de educación y organismos involucrados para recibir los talleres.
	4. Sistema Integral de Información de Seguridad Vial creado.	Promedio de reportes trimestrales de hechos de tránsito publicados	Se lleva a cabo la publicación trimestral de hechos de tránsito en la Ciudad de México	Binario: publicado 1, no publicado 0	0.10	Estrategico/Eficiencia/Trimestral	Estrategico	4	4	Publicación oficial de los Reportes Trimestrales de hechos de tránsito	Las dependencias involucradas nos entregan en tiempo y forma la información necesaria para la elaboración de los reportes y el sistema



Matriz de Indicadores para Resultados

EJERCICIO FISCAL 2021

DATOS DEL PROGRAMA

Alineación Programa de Gobierno 2019- 2024		EJE 3 MÁS Y MEJOR MOVILIDAD			Alineación al Objetivo del Desarrollo Sostenible			11. CIUDADES Y COMUNIDADES SOSTENIBLES			
Programa presupuestario		F024	ACCIONES DE EDUCACION, PREVENCIÓN Y ATENCIÓN DE POLÍTICAS DE SEGURIDAD VIAL		Unidad Responsable		Secretaría de Movilidad				
Clasificación Funcional											
Finalidad	3. MÁS Y MEJOR MOVILIDAD		Función	3.3. PROTEGER		Subfunción	3.3.2. POLÍTICAS DE SEGURIDAD VIAL ORIENTADA AL CAMBIO DE CONDUCTA		Actividad Institucional	267. EDUCACIÓN PREVENCIÓN Y ATENCIÓN DE POLÍTICAS DE SEGURIDAD VIA	
RESULTADOS											
Nivel	Objetivos	Nombre del Indicador	Definición	Método de cálculo	Unidad de medida	Tipo-Dimensión-Frecuencia	Meta Anual			Medios de Verificación	Supuestos
							Indicador	Numerador	Denominador		
Actividades	1.1. Cumplimiento de plan de trabajo de Motoescuela	Porcentaje de cumplimiento de un plan de trabajo	Registrar la elaboración de un plan de trabajo	Plan de trabajo realizado / plan de trabajo requerido	%	Estrategico/Eficiencia/Trimestral	Estrategico	1	1	Reporte de cumplimiento de plan de trabajo de Motoescuela	Tiene gran aceptación el Plan de Trabajo entre la población objeto
	2.1. Cumplimiento de plan de trabajo de Jornadas de Educación Vial	Porcentaje de cumplimiento de un plan de trabajo	Registrar la elaboración de un plan de trabajo	Plan de trabajo realizado / plan de trabajo requerido	%	Estrategico/Eficiencia/Trimestral	Estrategico	1	1	Reporte de cumplimiento de plan de trabajo de Jornadas de educación vial	La población en general solicita se reproduzca el stand en mas lugares
	3.1 Cumplimiento de plan de trabajo de Educación Vial	Porcentaje de cumplimiento de un plan de trabajo	Registrar la elaboración de un plan de trabajo	Plan de trabajo realizado / plan de trabajo requerido	%	Estrategico/Eficiencia/Trimestral	Estrategico	1	1	Reporte de cumplimiento de plan de trabajo de Educación Vial	Población objetivo tienen una gran aceptación del taller
	4.1. Elaboracion de Convenio de colaboración	Convenio de Colaboración	Número de convenios de colaboración	Σ de los convenios de colaboración	Σ	Gestión/Trimestral/Eficiencia	Gestión	1	1	Publicación de convenio	Existen las condiciones jurídicas necesarias para realizar los convenios
	4.2. Realización de mesas de trabajo para la alimentación y actualización del sistema integral de Información.	Mesa de trabajo	Número de Mesas de trabajo	Σ las Mesas de trabajo para la firma de convenios de colaboración	Σ	Gestión/Trimestral/Eficiencia	Gestión	4	4	Minutas de acuerdos y listas de asistencia	Hay disposición de los actores involucrados

Matriz de Indicadores para Resultados

EJERCICIO FISCAL 2021

DATOS DEL PROGRAMA

Alineación Programa de Gobierno 2019- 2024		3.1.1 Eje 3 "Más y Mejor Movilidad"			Alineación al Objetivo del Desarrollo Sostenible			11 Ciudades y comunidades sostenibles			
Programa presupuestario		P044	Acciones para la Integración del Transporte Público		Unidad Responsable		10C001 Secretaría de Movilidad				
Clasificación Funcional											
Finalidad	3. "Desarrollo Económico"		Función	5. "Transporte"		Subfunción	6 "Otros Relacionados con Transporte"		Actividad Institucional	264 "Planeación Integral del Sistema de Movilidad"	
RESULTADOS											
Nivel	Objetivos	Nombre del Indicador	Definición	Método de cálculo	Unidad de medida	Tipo-Dimensión-Frecuencia	Meta Anual			Medios de Verificación	Supuestos
							Indicador	Numerador	Denominador		
Fin	Contribuir al desarrollo de la movilidad y transporte mediante la integración del Sistema de Transporte Público.	Movilidad efectiva	Mide el avance conjunto de las políticas implementadas por la Secretaría de Movilidad	... + integración de la movilidad + ...	Índice	Estratégico Eficacia Sexenal	0	0	8	-Registros administrativos de la Dirección General de Coordinación de Organismos Públicos y Proyectos Estratégicos -Informes de Gobierno - https://app.semovi.cdmx.gob.mx/micrositio/	Los programas tienen continuidad
Propósito	Los usuarios del Sistema de Transporte Público de la Ciudad de México (STC Metro, Metrobús, Sistema de Transportes Eléctricos y RTP) cuentan con un sistema de transporte público integrado.	Índice de Integración de la Movilidad (IIM)	Mide el avance en la integración de la movilidad, considerando los avances en la promoción de la imagen única de Movilidad Integrada; la implementación de normas técnicas y protocolos; el desarrollo del Sistema de Centralización de la Información del SIT y la aplicación para la automatización del procedimiento actual para la Compensación de Ingresos.	$IIM = a1 \cdot x1 + a2 \cdot x2 + a3 \cdot x3 + a4 \cdot x4 + a5 \cdot x5$ Dónde: $a1=0.20, a2=0.20, a3=0.20, a4=0.20, a5=0.20$ $x1 =$ Porcentaje de avance en la promoción de la imagen única de Movilidad Integrada en año t. $x2 =$ Porcentaje de normas técnicas y protocolos implementados en año t. $x3 =$ Porcentaje de integración de los equipos de peaje que se encuentran en operación en cada Organismo Público de Transporte, en el Laboratorio de Pruebas de la SEMOVI. $x4 =$ Porcentaje de avance en la elaboración del diseño del Sistema Central de Recaudo y Peaje de la CDMX en año t. $x5 =$ Porcentaje de avance en el desarrollo de la aplicación que automatice el procedimiento actual para la Compensación de Ingresos en año t.	Índice	Estratégico Eficacia Anual	92%	92%	100%	-Registros administrativos de la Dirección General de Coordinación de Organismos Públicos y Proyectos Estratégicos -Informes de Gobierno - https://app.semovi.cdmx.gob.mx/micrositio/	Aplicación correcta de los tiempos de ejecución de los proyectos para obtener los resultados esperados.

Matriz de Indicadores para Resultados

EJERCICIO FISCAL 2021

DATOS DEL PROGRAMA

Alineación Programa de Gobierno 2019- 2024		3.1.1 Eje 3 "Más y Mejor Movilidad"			Alineación al Objetivo del Desarrollo Sostenible			11 Ciudades y comunidades sostenibles			
Programa presupuestario		P044	Acciones para la Integración del Transporte Público		Unidad Responsable		10C001 Secretaría de Movilidad				
Clasificación Funcional											
Finalidad	3. "Desarrollo Económico"		Función	5. "Transporte"		Subfunción	6 "Otros Relacionados con Transporte"		Actividad Institucional	264 "Planeación Integral del Sistema de Movilidad"	
RESULTADOS											
Nivel	Objetivos	Nombre del Indicador	Definición	Método de cálculo	Unidad de medida	Tipo-Dimensión-Frecuencia	Meta Anual			Medios de Verificación	Supuestos
							Indicador	Numerador	Denominador		
Componente	Normas técnicas y protocolos implementados.	Porcentaje de avance en la implementación de normas técnicas y protocolos.	Mide el porcentaje de normas técnicas y protocolos implementados para la mejora del sistema de recaudo y peaje.	[Número de normas técnicas y protocolos implementados, en el período t /Total de normas técnicas y protocolos programados, en el período t] * 100	Porcentaje	Estratégico Eficacia Trimestral	100%	2	2	-Registros administrativos de la Dirección General de Coordinación de Organismos Públicos y Proyectos Estratégicos - https://app.semovi.cdmx.gob.mx/micrositio/	Aplicación correcta de los tiempos de implementación
Actividad Transversal	Diseño del Sistema Central de Recaudo y Peaje de la CDMX.	Porcentaje de avance en la elaboración del diseño del Sistema Central de Recaudo y Peaje de la CDMX, el cual contará con asesoría especializada en temas de transporte, recaudo y peaje.	Mide el porcentaje del avance en la elaboración del diseño del Sistema Central de Recaudo y Peaje de la CDMX.	[% avance en la elaboración del diseño del Sistema Central de Recaudo y Peaje de la CDMX]	Porcentaje	Gestión Eficacia Trimestral	100%	100%	100%	-Registros administrativos de la Dirección General de Coordinación de Organismos Públicos y Proyectos Estratégicos - https://app.semovi.cdmx.gob.mx/micrositio/	La asesoría de especialistas se lleva a cabo en los tiempos programados.
Actividad Transversal	Desarrollo de una aplicación que automatice el procedimiento actual para la Compensación de Ingresos por el uso de la Tarjeta Única de Movilidad Integrada.	Porcentaje de avance en el desarrollo de la aplicación que automatice el procedimiento actual para la Compensación de Ingresos por el uso de la Tarjeta Única de Movilidad Integrada.	Mide el porcentaje del avancen en el desarrollo de la aplicación que automatice el procedimiento actual para la Compensación de Ingresos por el uso de la Tarjeta Única de Movilidad Integrada.	[% avance en el desarrollo de la aplicación que automatice el procedimiento actual para la Compensación de Ingresos por el uso de la Tarjeta Única de Movilidad Integrada.]	Porcentaje	Gestión Eficacia Trimestral	100%	100%	100%	-Registros administrativos de la Dirección General de Coordinación de Organismos Públicos y Proyectos Estratégicos - https://app.semovi.cdmx.gob.mx/micrositio/	Los organismos públicos colaboran en las fases de diseño y pruebas de la aplicación.
Actividad Transversal	Elaboración de normas técnicas y protocolos.	Porcentaje de normas técnicas y protocolos elaborados	Mide el porcentaje de normas técnicas y protocolos elaborados para la mejora del sistema de recaudo y peaje.	[Número de normas técnicas y protocolos elaborados, en el período t /Total de normas técnicas y protocolos programados, en el período t] * 100	Porcentaje	Estratégico Eficacia Trimestral	100%	2	2	-Registros administrativos de la Dirección General de Coordinación de Organismos Públicos y Proyectos Estratégicos - https://app.semovi.cdmx.gob.mx/micrositio/	Los procesos de colaboración entre SEMOVI y los Organismos Públicos de Transporte se dan de manera ágil.



Matriz de Indicadores para Resultados

EJERCICIO FISCAL 2021

DATOS DEL PROGRAMA

Alineación Programa de Gobierno 2019- 2024		3.1.1 Eje 3 "Más y Mejor Movilidad"		Alineación al Objetivo del Desarrollo Sostenible		11 Ciudades y comunidades sostenibles	
Programa presupuestario	P044	Acciones para la Integración del Transporte Público	Unidad Responsable		10C001 Secretaría de Movilidad		
Clasificación Funcional							
Finalidad	3. "Desarrollo Económico"	Función	5. "Transporte"	Subfunción	6 "Otros Relacionados con Transporte"	Actividad Institucional	264 "Planeación Integral del Sistema de Movilidad"

RESULTADOS

Nivel	Objetivos	Nombre del Indicador	Definición	Método de cálculo	Unidad de medida	Tipo-Dimensión-Frecuencia	Meta Anual			Medios de Verificación	Supuestos
							Indicador	Numerador	Denominador		
Actividad Transversal	Creación de un entorno controlado de pruebas para garantizar la interoperabilidad de los medios de pago que se integren a los sistemas de transporte de la Ciudad.	Porcentaje de avance en la integración de todos los equipos de peaje que se encuentran en operación en cada Organismo Público de Transporte, en el Laboratorio de Pruebas de la SEMOVI.	Mide el porcentaje del avance en la integración de todos los equipos de peaje que se encuentran en operación en cada Organismos Públicos de Transporte, al Laboratorio de Pruebas de la SEMOVI	[% avance en la integración de equipos de peaje que se encuentran en operación en cada Organismo, en el Laboratorio de Pruebas de la SEMOVI]	Porcentaje	Estratégico Eficacia Trimestral	60%	60%	100%	Resgistros administrativos de la DG COPPE	Los modelos de equipo que actualmente operan en los organismos públicos se encuentran disponibles en el mercado.
Actividad Transversal	Realización de acciones para la promoción de la imagen única de Movilidad Integrada en el Sistema Integrado de Transporte Público	Porcentaje de acciones para la promoción de la imagen única de Movilidad Integrada en el Sistema Integrado de Transporte Público	Mide el porcentaje de acciones para la promoción de la imagen única de Movilidad Integrada en el Sistema Integrado de Transporte Público	[Número de acciones para la promoción de la imagen única de Movilidad Integrada en el Sistema Integrado de Transporte Público , en el período t /Total de acciones programadas para la promoción de la imagen única de Movilidad Integrada en el Sistema Integrado de Transporte Público, en el período t] * 100	Porcentaje	Estratégico Eficacia Trimestral	100%	3	3	Resgistros administrativos de la DG COPPE	-Los organismos públicos colaboran en la realización de acciones para la promoción de la imagen única de Movilidad Integrada en el Sistema Integrado de Transporte Público



Matriz de Indicadores para Resultados

EJERCICIO FISCAL 2021

DATOS DEL PROGRAMA

Alineación Programa de Gobierno 2019- 2024		3 Más y Mejor Movilidad			Alineación al Objetivo del Desarrollo Sostenible			11 Ciudades y Comunidades sostenibles			
Programa presupuestario		P 045	Diseño Integral de Infraestructura Peatonal y Ciclista		Unidad Responsable		10C001 Secretaría de Movilidad				
Clasificación Funcional											
Finalidad	3 Desarrollo Económico		Función	5 Transporte		Subfunción	6 Otras Relacionadas con el Transporte		Actividad Institucional	270 Desarrollo de Infraestructura peatonal y ciclista	
RESULTADOS											
Nivel	Objetivos	Nombre del Indicador	Definición	Método de cálculo	Unidad de medida	Tipo-Dimensión-Frecuencia	Meta Anual			Medios de Verificación	Supuestos
							Indicador	Numerador	Denominador		
Fin	Contribuir a garantizar la seguridad vial de las personas que se mueven a pie o en bicicleta en la Ciudad de México mediante el desarrollo de infraestructura peatonal y ciclista.	Tasa de variación en la mortalidad de peatones y ciclistas por hechos de tránsito	Mide la tasa de variación en la mortalidad de peatones y ciclistas por hechos de tránsito	$((\text{Número de defunciones de peatones y ciclistas por hechos de tránsito en 2021} / \text{Número de defunciones de peatones y ciclistas por hechos de tránsito en 2020}) - 1) * 100$	Tasa	Estratégico-Eficacia-Anual	-10%	0	136	Documentos, publicaciones y archivos producto de estudios y proyectos desarrollados bajo resguardo de la Dirección General de Planeación y Políticas.	Ejecución de los proyectos para los que se desarrollaron estudios de movilidad, sin demora por causas ajenas al área o motivos de fuerza mayor.
Propósito	Incrementar la infraestructura peatonal y ciclista	Porcentaje de kilómetros de infraestructura peatonal y ciclista proyectados	Mide el porcentaje de kilómetros de infraestructura peatonal y ciclista ejecutados	$(\text{Kilómetros de infraestructura peatonal y ciclista proyectados en 2021} / \text{Kilómetros de infraestructura peatonal y ciclista contemplados}) * 100$	Porcentaje	Gestión-Eficiencia-Anual	100%	0	0		Aplicación correcta en los tiempos de canalización de operaciones financieras o presupuestales para ejecución de proyectos, programas, estudios y actividades.
Componente	Garantizar que la infraestructura peatonal y ciclista esté conectada con la red de transporte	Porcentaje de proyectos de infraestructura peatonal y ciclista conectada con la red de transporte	Mide el porcentaje de proyectos de infraestructura peatonal y ciclista conectada con la red de transporte	$(\text{Proyectos con criterios de seguridad vial desarrollados} / \text{Proyectos con criterios de seguridad vial contemplados para el periodo}) * 100$	Porcentaje	Gestión-Eficiencia-Anual	100%	0	9		Consolidación de los proyectos o estudios para su ejecución por causas ajenas al área o motivos de fuerza mayor.
Componente	Garantizar que la infraestructura peatonal y ciclista tenga criterios de seguridad vial	Porcentaje de proyectos de infraestructura peatonal y ciclista con criterios de seguridad vial	Mide el porcentaje de proyectos de infraestructura peatonal y ciclista con criterios de seguridad vial	$(\text{Proyectos con criterios de seguridad vial desarrollados} / \text{Proyectos con criterios de seguridad vial contemplados para el periodo}) * 100$	Porcentaje	Gestión-Eficiencia-Anual	100%	0	9		Consolidación de los proyectos o estudios para su ejecución por causas ajenas al área o motivos de fuerza mayor.
Actividad	Elaborar los estudios de movilidad necesarios para el desarrollo de infraestructura eficiente que garantice la seguridad a las personas usuarias de la vía	Porcentaje de estudios de movilidad necesarios para el desarrollo de infraestructura peatonal y ciclista	Mide el porcentaje de estudios de movilidad elaborados	$(\text{Estudios de movilidad elaborados} / \text{Estudios de movilidad contemplados para el periodo}) * 100$	Porcentaje	Gestión-Eficiencia-Trimestral	100%	0	9		Consolidación de los proyectos o estudios para su ejecución por causas ajenas al área o motivos de fuerza mayor.

Matriz de Indicadores para Resultados

EJERCICIO FISCAL 2021

DATOS DEL PROGRAMA

Alineación Programa de Gobierno 2019- 2024		3 2 1			Alineación al Objetivo del Desarrollo Sostenible			11			
Programa presupuestario		U022			Unidad Responsable	10TP0 FIDEICOMISO PARA EL FONDO DE PROMOCIÓN DEL TRANSPORTE PÚBLICO					
Clasificación Funcional											
Finalidad	3	Función	5	Subfunción	6	Actividad Institucional	271				
RESULTADOS											
Nivel	Objetivos	Nombre del Indicador	Definición	Método de cálculo	Unidad de medida	Tipo-Dimensión-Frecuencia	Meta Anual			Medios de Verificación	Supuestos
							Indicador	Numerador	Denominador		
Fin	Contribuir a un servicio de transporte público eficiente y de calidad mediante un servicio de Transporte Público Concesionado eficiente.	Encuestas de satisfacción de los usuarios del servicio de transporte público.	Es la cantidad de población encuestada que se encuentra satisfecha con el servicio de transporte público concesionado respecto al total de la población encuestada.	$(\text{población encuestada satisfecha con el servicio} / \text{total población encuestada}) * 100$	Porcentaje	estrategico/eficacia/aunal	33	100	33	INEGI	La renovación del parque vehicular, la profesionalización de operadores y la reducción de costos de operación mejora el transporte público en la Ciudad de México.
Propósito	Servicio de transporte público concesionado es eficiente.	Índice formato de programación base	El avance de los programas que se llevan a cabo de acuerdo a su ponderación de importancia	$(A1 * .10) + (A2 * .50) + (A3 * .15) + (A4 * .25)$	Porcentaje	estrategico/eficacia/aunal	100.00	1.00	1.00	Formato de programación base del programa presupuestario	El Transporte Público no concesionado funciona adecuadamente. Los efectos económicos negativos a consecuencia de la pandemia son mitigados
Componente	C1. Parque vehicular del transporte público concesionado es renovado.	Porcentaje de unidades sustituidas del parque vehicular del transporte público con 10 o más años de antigüedad	Es el número de unidades sustituidas respecto al resto de las unidades con 10 o más años de antigüedad	$\% = (\text{Total de unidades sustituidas} / \text{número total de unidades con 10 o más años de antigüedad}) * 100$	Porcentaje	estrategico/eficacia/aunal	100.00	3,500.00	3,500.00	Actas de las sesiones del Comité Técnico del FIFINTRA.	Los concesionarios están interesados en renovar sus unidades.

Matriz de Indicadores para Resultados

EJERCICIO FISCAL 2021

DATOS DEL PROGRAMA

Alineación Programa de Gobierno 2019- 2024		3 2 1			Alineación al Objetivo del Desarrollo Sostenible			11			
Programa presupuestario		U022			Unidad Responsable	10TP0 FIDEICOMISO PARA EL FONDO DE PROMOCIÓN DEL TRANSPORTE PÚBLICO					
Clasificación Funcional											
Finalidad	3	Función	5	Subfunción	6	Actividad Institucional	271				
RESULTADOS											
Nivel	Objetivos	Nombre del Indicador	Definición	Método de cálculo	Unidad de medida	Tipo-Dimensión-Frecuencia	Meta Anual			Medios de Verificación	Supuestos
							Indicador	Numerador	Denominador		
Componente	C2. Servicio de transporte público concesionado con operadores profesionalizados.	Porcentaje de operadores atendidos	Es el número de operadores atendidos respecto al resto de operadores	$\% = (\text{Total de operadores atendidos} / \text{Total de operadores}) * 100$	Porcentaje	estrategico/eficacia/aual	100.00	10,000.00	10,000.00	Padrón de operadores inscritos al IMSS y Padrón de supervisión	Los concesionarios tienen interés en profesionalizarse.
Componente	C3. Operadores del Transporte de Ruta supervisados	Porcentaje de beneficiarios dados de baja cuando incumplan requisitos de supervisión	Es el total de operadores dados de baja respecto a los operadores que cometen sanciones	$(\text{Número de beneficiarios que se dan de baja} / \text{total de beneficiarios que incurr en alguna causal de suspensión}) * 100$	Porcentaje	estrategico/eficacia/aual	100.00	1.00	1.00	Padrón de horas trabajadas	La ADIT comparte con SEMOVI los registros de horas trabajadas y sanciones de manera oportuna El sistema de supervisión funciona correctamente, y las sanciones son
Componente	C4. Servicio de transporte público concesionado con costos de operación reducidos.	Porcentaje de disminución de los costos de operación derivados del combustible	Es la disminución de los costos de operación por concepto de combustible en relación al total de los costos de operación	$(\text{Gasto mensual en combustible} / \text{Costo de operación mensual}) * 100$	Porcentaje	estrategico/eficacia/aual	35<45%	35.00	100.00	Datos recabados por la Subsecretaría del Transporte de la Secretaría de Movilidad por medio de encuestas a los concesionarios.	Los concesionarios hacen uso correcto de las tarjetas

Matriz de Indicadores para Resultados

EJERCICIO FISCAL 2021

DATOS DEL PROGRAMA

Alineación Programa de Gobierno 2019- 2024		3 2 1			Alineación al Objetivo del Desarrollo Sostenible			11			
Programa presupuestario		U022			Unidad Responsable	10TP0 FIDEICOMISO PARA EL FONDO DE PROMOCIÓN DEL TRANSPORTE PÚBLICO					
Clasificación Funcional											
Finalidad	3	Función	5	Subfunción	6	Actividad Institucional	271				
RESULTADOS											
Nivel	Objetivos	Nombre del Indicador	Definición	Método de cálculo	Unidad de medida	Tipo-Dimensión-Frecuencia	Meta Anual			Medios de Verificación	Supuestos
							Indicador	Numerador	Denominador		
Actividad	C1.A1 Emisión de convocatorias para programas de sustitución.	Porcentaje de convocatorias emitidas respecto a los programas de sustitución	Es el número de convocatorias emitidas respecto al total de programas de sustitución.	(Total de convocatorias/total de programas)*100	Porcentaje	gestión/eficacia/trimestral	100	10	10	Gaceta Oficial de la Ciudad de México	Los proyectos de sustitución son rentables para los concesionarios de acuerdo a los estudios de viabilidad financiera
Actividad	C1.A2 Selección de beneficiarios.	Porcentaje de beneficiarios aprobados por proyecto	El número de operadores aprobado en el proyecto respecto a los operadores que decidieron participar en la convocatoria	%= (Total de beneficiarios aprobados / Número de solicitantes)*100	Porcentaje	gestión/eficacia/trimestral	100	3,500	3,500	Solicitudes registradas por el área a cargo de recibir y validar las solicitudes	Los concesionarios cumplen con los requisitos para participar en el programa
Actividad	C1.A3 Entrega de Apoyos	Porcentaje de apoyos entregados	El número de apoyos entregados respecto al total de apoyos aprobados	%= (Total de apoyos entregados / Núm de apoyos aprobados)*100	Porcentaje	gestión/eficacia/trimestral	100	3,500	3,500	Padrón de beneficiarios	Los concesionarios cumplen con lo establecido en el programa
Actividad	C1.A4 Chatarrización de unidades.	Porcentaje de unidades chatarrizadas	Es el número de unidades chatarrizadas respecto al total de apoyos aprobados	%= (Total de u chatarrizadas / Total de apoyos aprobados)*100	Porcentaje	gestión/eficacia/trimestral	100	3,500	3,500	Actas de chatarrización	Los concesionarios llevan a chatarrizar sus unidades

Matriz de Indicadores para Resultados

EJERCICIO FISCAL 2021

DATOS DEL PROGRAMA

Alineación Programa de Gobierno 2019- 2024		3 2 1			Alineación al Objetivo del Desarrollo Sostenible			11			
Programa presupuestario		U022			Unidad Responsable	10TP0 FIDEICOMISO PARA EL FONDO DE PROMOCIÓN DEL TRANSPORTE PÚBLICO					
Clasificación Funcional											
Finalidad	3	Función	5	Subfunción	6	Actividad Institucional	271				
RESULTADOS											
Nivel	Objetivos	Nombre del Indicador	Definición	Método de cálculo	Unidad de medida	Tipo-Dimensión-Frecuencia	Meta Anual			Medios de Verificación	Supuestos
							Indicador	Numerador	Denominador		
Actividad	C1.A5 Monitoreo de la entrada en operación de las nuevas unidades.	Porcentaje de unidades nuevas en operación	El número de unidades nuevas en operación respecto al número de unidades que fueron sustituidas	$\% = (\text{Total de unidades nuevas en operación} / \text{unidades sustituidas}) * 100$	Porcentaje	gestión/eficacia/trimestral	100	3,500	3,500	Datos recabados por la Subsecretaría del Transporte de la Secretaría de Movilidad.	La empresa armadora de las nuevas unidades entrega a tiempo las nuevas unidades
Actividad	C2. A1 Inscripción de operadores al programa de profesionalización.	Porcentaje de operadores inscritos	El número de operadores inscritos al programa respecto al total de operadores	$\% = (\text{Número de inscritos} / \text{total de operadores}) * 100$	Porcentaje	gestión/eficacia/trimestral	100	10,000	10,000	Solicitudes registradas por el área a cargo de recibir y validar las solicitudes.	Los Concesionarios se enteran de la convocatoria y deseen inscribir a sus operadores.
Actividad	C2.A2 Dar de alta a los operadores en el IMSS.	Porcentaje de operadores dados de alta en el IMSS	El número de operadores dados de alta ante el IMSS respecto a los operadores que se inscribieron al programa	$\% = (\text{número de operadores dados de alta ante el imss} / \text{número de operadores inscritos al programa}) * 100$	Porcentaje	gestión/eficacia/trimestral	100	10,000	10,000	Solicitudes de inscripciones al IMSS	Los operadores entregan su solicitud de inscripción ante el IMSS

Matriz de Indicadores para Resultados

EJERCICIO FISCAL 2021

DATOS DEL PROGRAMA

Alineación Programa de Gobierno 2019- 2024		3 2 1			Alineación al Objetivo del Desarrollo Sostenible			11			
Programa presupuestario		U022				Unidad Responsable	10TP0 FIDEICOMISO PARA EL FONDO DE PROMOCIÓN DEL TRANSPORTE PÚBLICO				
Clasificación Funcional											
Finalidad	3	Función	5	Subfunción	6	Actividad Institucional	271				
RESULTADOS											
Nivel	Objetivos	Nombre del Indicador	Definición	Método de cálculo	Unidad de medida	Tipo-Dimensión-Frecuencia	Meta Anual			Medios de Verificación	Supuestos
							Indicador	Numerador	Denominador		
Actividad	C2.A3 Pago de aseguramiento	Porcentaje de beneficiarios con aseguramiento pagado	El numero de operadores con seguro pagado respecto a los operadores dados de alta	$\%=(\text{número de operadores con aseguramiento pagado} / \text{número de operadores dados de alta ante el imss}) * 100$	Porcentaje	gestión/eficacia/trimestral	100	10,000	10,000	Facturas de pago	El envío del padrón de aseguramiento bimestral y la recepción de la línea de captura correspondiente se lleva a cabo en tiempo y forma.
Actividad	C3. A1 Supervisión y sanción a operadores.	Porcentaje de operadores supervisados	El número de operadores que se les da de baja del programa respecto al total de beneficiarios que incurrir en faltas	$\%=(\text{número de operadores que se dan de baja del programa} / \text{total de beneficiarios que incurrir en una causal de baja}) * 100$	Porcentaje	gestión/eficacia/trimestral	100	1	1	Padrón de sanciones y padrón de horas trabajadas.	La ADIP comparte con SEMOVI los registros de horas trabajadas y sanciones de manera oportuna. El sistema de supervisión funciona correctamente, y las sanciones son aplicadas.
Actividad	C4. A1 Convocatoria para acción social subsidio al combustible	Porcentaje de convocatorias emitidas respecto a los programas de subsidio	Es el número de convocatorias emitidas respecto al total de programas de subsidio.	$(\text{Total de convocatorias} / \text{total de programas}) * 100$	Porcentaje	gestión/eficacia/semestral	100	1	1	Gaceta Oficial de la Ciudad de México	Los costos de operación por concepto de combustible aumentan

Matriz de Indicadores para Resultados

EJERCICIO FISCAL 2021

DATOS DEL PROGRAMA

Alineación Programa de Gobierno 2019- 2024		3 2 1			Alineación al Objetivo del Desarrollo Sostenible			11			
Programa presupuestario		U022			Unidad Responsable	10TP0 FIDEICOMISO PARA EL FONDO DE PROMOCIÓN DEL TRANSPORTE PÚBLICO					
Clasificación Funcional											
Finalidad	3	Función	5	Subfunción	6	Actividad Institucional	271				
RESULTADOS											
Nivel	Objetivos	Nombre del Indicador	Definición	Método de cálculo	Unidad de medida	Tipo-Dimensión-Frecuencia	Meta Anual			Medios de Verificación	Supuestos
							Indicador	Numerador	Denominador		
Actividad	C4. A2 Selección de beneficiarios.	Porcentaje de beneficiarios seleccionados	El número de beneficiarios seleccionados respecto a los concesionarios que participaron en la convocatoria	$\% = (\text{total de beneficiarios seleccionados} / \text{total de concesionarios que participaron en la convocatoria}) * 100$	Porcentaje	gestión/eficacia/s emestral	100	10,000	10,000	Área encargada de recibir y validar solicitudes.	Los concesionarios cumplen con los requisitos.
Actividad	C4. A3 Entrega de bonos de combustible a concesiones en proceso de regularización.	Porcentaje de bonos de combustible entregados	Total de bonos entregados respecto al total de beneficiarios	$\% = (\text{total de bonos de combustible entregados} / \text{total de beneficiarios}) * 100$	Porcentaje	gestión/eficacia/s emestral	100	1,000	1,000	Padrón de beneficiarios.	Los concesionarios asisten a recoger las tarjetas con los apoyos
Actividad	C4. A 4 Monitoreo del uso de las tarjetas y de las concesiones.	Porcentaje de concesionarios supervisados	Total de tarjetas supervisadas respecto al número de tarjetas entregadas	$\% = (\text{total de tarjetas supervisadas} / \text{total de beneficios entregados}) * 100$	Porcentaje	gestión/eficacia/s emestral	100	10,000	10,000	Padrón de sanciones	La empresa que brinda el servicio de las tarjetas comparte información sobre el uso de las mismas.



GOBIERNO DE LA
CIUDAD DE MÉXICO

SECRETARÍA DE
ADMINISTRACIÓN Y FINANZAS

SECTOR 11

SEGURIDAD CIUDADANA





Matriz de Indicadores para Resultados

EJERCICIO FISCAL 2021

DATOS DEL PROGRAMA

Alineación Programa de Gobierno 2019- 2024		Eje 5 Cero agresión y más seguridad Subeje 1 Seguridad Ciudadana Subsubeje 9 Formación, capacitación y carrera policial			Alineación al Objetivo del Desarrollo Sostenible			4 Educación de calidad			
Programa presupuestario		E025 Formación continua para policías preventivos		Unidad Responsable		11CD01 Universidad de la Policía de la Ciudad de México					
Clasificación Funcional											
Finalidad	2 Desarrollo Social		Función	5 Educación		Subfunción	3 Educación Superior		Actividad Institucional	071 Profesionalización de Servidores Públicos	
RESULTADOS											
Nivel	Objetivos	Nombre del Indicador	Definición	Método de cálculo	Unidad de medida	Tipo-Dimensión-Frecuencia	Meta Anual			Medios de Verificación	Supuestos
							Indicador	Numerador	Denominador		
Fin	Contribuir al decremento de la incidencia delictiva mediante las oportunidades de desarrollo personal y profesional de los policías, que afectan su desempeño ante la problemática de seguridad de la ciudadanía	Variación porcentual anual de incidencia delictiva por cada 100 mil habitantes en la CDMX	Diferencia entre el porcentaje anual de incidencia delictiva por cada 100 mil habitantes en la CDMX durante el 2018 (último año de la gestión anterior, enero-octubre), contra el porcentaje anual de incidencia delictiva por cada 100 mil habitantes en la CDMX durante el año actual enero-octubre	$((\text{Tasa de incidencia delictiva por cada cien mil habitantes en CDMX año actual ene-oct} / \text{Tasa de incidencia delictiva por cada cien mil habitantes en CDMX año 2018 ene-oct}) - 1) * 100$	Variación porcentual	Anual	-16.8%	200,327	166,654	https://www.fgjcdmx.gob.mx/procuraduria/estadisticas-delictivas	Cultura de seguridad en la ciudadanía
Propósito	Actualizar y profesionalizar a los policías para el ejercicio de sus funciones mediante la formación continua.	Variación porcentual de policías que recibieron formación continua	Diferencia entre el porcentaje anual de policías que participaron en algún programa de formación continua en el año anterior, contra el porcentaje anual de policías que participaron en algún programa de formación continua en el año actual	$((\text{Número de policías que recibieron formación continua año actual} / \text{número de policías que recibieron formación continua año anterior}) - 1) * 100$	Variación porcentual	Anual	28.5%	23,557	18,324	http://data.ssp.cdmx.gob.mx/itp_transparencia.html	Calidad en su desempeño laboral



Matriz de Indicadores para Resultados

EJERCICIO FISCAL 2021

DATOS DEL PROGRAMA

Alineación Programa de Gobierno 2019- 2024		Eje 5 Cero agresión y más seguridad Subeje 1 Seguridad Ciudadana Subsubeje 9 Formación, capacitación y carrera policial			Alineación al Objetivo del Desarrollo Sostenible			4 Educación de calidad			
Programa presupuestario		E025 Formación continua para policías preventivos		Unidad Responsable		11CD01 Universidad de la Policía de la Ciudad de México					
Clasificación Funcional											
Finalidad	2 Desarrollo Social		Función	5 Educación		Subfunción	3 Educación Superior		Actividad Institucional	071 Profesionalización de Servidores Públicos	
RESULTADOS											
Nivel	Objetivos	Nombre del Indicador	Definición	Método de cálculo	Unidad de medida	Tipo-Dimensión-Frecuencia	Meta Anual			Medios de Verificación	Supuestos
							Indicador	Numerador	Denominador		
Componente 1	Capacitar al personal policial en los programas de formación continua	Porcentaje de policías que se capacitaron en los programas de formación continua	Avance porcentual de policías que se capacitaron en los programas de formación continua	(Número de policías que recibieron formación continua / Número de policías que se proyectó capacitar)*100	Porcentaje	Trimestral	80.0%	18,846	23,557	http://data.ssp.cdmx.gob.mx/itfp_transparencia.html	Otorgamiento de ascensos, estímulos, recompensas y condecoraciones.
Actividad	Difundir los programas de capacitación para que participe el personal policial	Porcentaje de convocatorias u oficios con los que se difundieron los programas de capacitación.	Avance porcentual de convocatorias u oficios mediante los que se difundieron los programas de capacitación.	(Número de convocatorias u oficios mediante los que se difundieron los programas de capacitación / Número de convocatorias u oficios mediante los que se difundieron los programas de capacitación proyectados)*100	Porcentaje	Trimestral	100.0%	15	15	http://data.ssp.cdmx.gob.mx/itfp_transparencia.html	Las distintas áreas de la SSC se encargan de hacer llegar la información a las y los policías preventivos
Actividad	Elaborar constancias que acreditan al personal policial que participó en alguno de los programas de formación continua validados por el Secretariado Ejecutivo del Sistema Nacional de Seguridad Pública (SESNSP).	Porcentaje de constancias elaboradas del personal que acreditó alguno de los programas de capacitación validados ante el SESNSP.	Avance porcentual de las constancias elaboradas del personal que se capacitó en los programas de formación continua validados ante el SESNSP.	(Número de constancias de formación continua elaboradas / Número de personal que participó en las capacitaciones validadas por el SESNSP)*100	Porcentaje	Trimestral	90.0%	5,805	6,450	http://data.ssp.cdmx.gob.mx/itfp_transparencia.html	Estándares y perfiles establecidos por el SESNSP



Matriz de Indicadores para Resultados

EJERCICIO FISCAL 2021

DATOS DEL PROGRAMA

Alineación Programa de Gobierno 2019- 2024		5.1.9		Alineación al Objetivo del Desarrollo Sostenible			16. Paz, justicia e instituciones sólidas				
Programa presupuestario		E026 - Formación de aspirantes a policías		Unidad Responsable		UNIVERSIDAD DE LA POLICÍA DE LA CIUDAD DE MÉXICO / INSTITUTO DE EDUCACIÓN SUPERIOR DE LA POLICÍA AUXILIAR DE LA CDMX					
Clasificación Funcional											
Finalidad	2 - Desarrollo social	Función	5 - Educación	Subfunción		Actividad Institucional	242 - Formación de aspirantes				
RESULTADOS											
Nivel	Objetivos	Nombre del Indicador	Definición	Método de cálculo	Unidad de medida	Tipo-Dimensión-Frecuencia	Meta Anual			Medios de Verificación	Supuestos
							Indicador	Numerador	Denominador		
Fin	Contribuir a mejorar el desempeño policial en la ciudad de México.	Porcentaje de la población que consideró efectivo el desempeño de la policía de la Ciudad de México.	Este indicador mide el desempeño de la policía de la Ciudad de México	(Total de Personas encuestadas a favor del efectivo desempeño de la función policial/Total de personas encuestadas) *100	Porcentaje	Estratégico / Eficacia / Anual	Porcentaje	no disponible	no disponible	Encuesta Nacional de Seguridad Urbana, INEGI.	La ciudadanía participa en el combate a la delincuencia mediante la cultura de la denuncia.
Propósito	Las instituciones de seguridad cuentan con elementos de seguridad capacitados adecuadamente para atender las demandas de la ciudadanía.	Porcentaje de nuevos elementos egresados incorporados a las instituciones.	Este indicador mide el porcentaje de elementos egresados que se incorporan a los cuerpos policiales	(Total de egresados incorporados a la SSC / Total de aspirantes que inician el Proceso de Formación Inicial) *100	Porcentaje	Estratégico / Eficacia / Anual	51.41	1,792	3,486	Registros de alta como personal operativo.	Los elementos policiales que integran las policías de la Ciudad de México se mantienen actualizados.
Componente	Nuevos Policías con formación básica concluida.	Porcentaje de cadetes que concluyen satisfactoriamente la Formación Inicial.	Este indicador mide el porcentaje de cadetes que concluyen la Formación Inicial	(Total de personas inscritas que reciben su constancia de conclusión / Total de cadetes inscritos al Proceso de Formación Inicial) *100	Porcentaje	Gestión / Eficacia / Trimestral	45.18	1,405	3,110	Registros Administrativos y constancias de conclusion	Las/Los cadetes concluyen la Formación Inicial satisfactoriamente.



Matriz de Indicadores para Resultados

EJERCICIO FISCAL 2021

DATOS DEL PROGRAMA

Alineación Programa de Gobierno 2019- 2024		5.1.9			Alineación al Objetivo del Desarrollo Sostenible			16. Paz, justicia e instituciones sólidas			
Programa presupuestario		E026 - Formación de aspirantes a policías			Unidad Responsable		UNIVERSIDAD DE LA POLICÍA DE LA CIUDAD DE MÉXICO / INSTITUTO DE EDUCACIÓN SUPERIOR DE LA POLICÍA AUXILIAR DE LA CDMX				
Clasificación Funcional											
Finalidad	2 - Desarrollo social		Función	5 - Educación		Subfunción	Actividad Institucional		242 - Formación de aspirantes		
RESULTADOS											
Nivel	Objetivos	Nombre del Indicador	Definición	Método de cálculo	Unidad de medida	Tipo-Dimensión-Frecuencia	Meta Anual			Medios de Verificación	Supuestos
							Indicador	Numerador	Denominador		
Componente	Policías en activo con competencias revalidadas (UNIPOL) y actualizadas (P.A.).	Porcentaje de Policías en Activo que aprueban los cursos de revalidación de competencias. (UNIPOL).	Este indicador mide el porcentaje de policías en activo que aprueban los cursos de revalidación de competencias	(Total de policías en activo que aprueban los cursos de revalidación de competencias / Total de policías en activo que inscritos a los cursos de revalidación de competencias) *100	Porcentaje	Gestión / Eficacia / Trimestral	49.75	5,871	11,800	Registros del Programa de Competencias y constancias de participación. (UPCDMX).	Las/los policías en activo cuentan con la revalidación de competencias policiales.
		Porcentaje de Policías en Activo que aprueban los cursos de actualización (Formación Continua. P.A.)	Este indicador mide el porcentaje de policías en activo que aprueban los cursos de actualización.	(Total de policías en activo que aprueban los cursos de actualización / Total de policías inscritos a los cursos de actualización) *100	Porcentaje	Gestión / Eficacia / Trimestral	92.59	52,811	57,035	Registros administrativos y constancias de participación (P.A)	Las/los policías en activo cuentan con la actualización necesaria para el desempeño de sus funciones.
Actividad	Enviar el Programa Anual de Capacitación (UNIPOL); Programa Anual de Profesionalización (P.A.) para su actualización y validación correspondiente por el Secretariado Ejecutivo del Sistema Nacional de Seguridad Pública.	Programa Anual de Capacitación/Profesionalización enviado al SESNSP antes de fecha límite 31 de diciembre año t-fecha de validación, meta =0 o positiva	Este indicador mide el periodo adecuado para la validación del Programa Anual de Capacitación/Profesionalización.	Fecha de envío vs fecha límite (en días)	Días	Gestión / Eficacia / Anual	<=0	<=0	NA	Registros administrativos de la validación del Programa Anual de Capacitación (UNIPOL); Programa Anual de Profesionalización (P.A.).	Programa Anual de Capacitación (UNIPOL); Programa Anual de Profesionalización (P.A.) validados.
		UNIPOL. fecha de término de curso-fecha de validación; =0 o positiva			Días	Gestión / Eficacia / Anual	<=0	<=0	NA		



Matriz de Indicadores para Resultados

EJERCICIO FISCAL 2021

DATOS DEL PROGRAMA

Alineación Programa de Gobierno 2019- 2024		5.1.9			Alineación al Objetivo del Desarrollo Sostenible			16. Paz, justicia e instituciones sólidas			
Programa presupuestario		E026 - Formación de aspirantes a policías			Unidad Responsable		UNIVERSIDAD DE LA POLICÍA DE LA CIUDAD DE MÉXICO / INSTITUTO DE EDUCACIÓN SUPERIOR DE LA POLICÍA AUXILIAR DE LA CDMX				
Clasificación Funcional											
Finalidad	2 - Desarrollo social	Función	5 - Educación	Subfunción		Actividad Institucional	242 - Formación de aspirantes				
RESULTADOS											
Nivel	Objetivos	Nombre del Indicador	Definición	Método de cálculo	Unidad de medida	Tipo-Dimensión-Frecuencia	Meta Anual			Medios de Verificación	Supuestos
							Indicador	Numerador	Denominador		
Actividad	Implementar el Programa Anual de Capacitación (UNIPOL); Programa Anual de Profesionalización (P.A.).	Porcentaje de personas inscritas a Formación inicial con respecto a los aspirantes en el año.	Este indicador mide el porcentaje de personas inscritas a la formación Inicial con respecto a los aspirantes en el año.	(Total de personas Inscritas a la Formación Inicial / Total de aspirantes registrados en el año)*100	Porcentaje	Estratégico / Eficacia / Anual	102	2,643	2,600	Registros administrativos de Ingreso al proceso de Formación Inicial y Constancias de acreditación.	El total de aspirantes a policías se incorporan como personal operativo a los cuerpos policiales de la Ciudad de México.
Actividad	Realizar un Curso de Formación de Formadores al menos una vez al año.	Porcentaje de Formadores que realizan un curso anual de Formación de Formadores.	Este indicador mide el porcentaje de formadores que concluyen al menos un curso de Formación de Formadores.	(Total de cursos de Formador de Formadores realizados en el año/ Total de cursos de Formador de Formadores programados en el año) *100	Porcentaje	Estratégico / Eficacia / Anual	1	1	1	Constancias de conclusión.	El total de los formadores concluyen satisfactoriamente el curso fortaleciendo su función docente.
Actividad	Policías en activo realizan los cursos de revalidación de competencias (UNIPOL). Policías en activo realizan cursos de capacitación y actualización (P.A.)	Porcentaje de Policías en Activo que realizan los cursos de revalidación de competencias. (UNIPOL).	Este indicador mide el porcentaje de Policías en activo que realizan los cursos de revalidación de competencias	Total de policías en activo que realizan los cursos de revalidación de competencias / Total de policías en activo inscritos a los cursos de revalidación de competencias) *100 (UNIPOL)	Porcentaje	Gestión-Eficacia / Trimestral	49.75	5,871	11,800	Registros administrativos	Las/los policías en activo fortalecen sus conocimientos
		Porcentaje de Policías en Activo que realizan los cursos de capacitación y actualización (P.A.)	Este indicador mide el porcentaje de Policías en activo que realizan los cursos de capacitación y actualización.	Total de policías en activo que realizan los cursos de capacitación y actualización / Total de policías en activo inscritos a los cursos de capacitación y actualización) *100 (P.A)	Porcentaje	Gestión-Eficacia / Trimestral	92.59	52,811	57,035	Registros administrativos	Las/los policías en activo fortalecen sus conocimientos



GOBIERNO DE LA
CIUDAD DE MÉXICO

SECRETARÍA DE
ADMINISTRACIÓN Y FINANZAS

SECTOR 13

CONTRALORÍA





Matriz de Indicadores para Resultados

EJERCICIO FISCAL 2021

DATOS DEL PROGRAMA

Alineación Programa de Gobierno 2019- 2024		Eje 6 Ciencia, Innovación y Transparencia; Sub Eje 3 Gobierno abierto; Sub Sub Eje 1 Democracia participativa			Alineación al Objetivo del Desarrollo Sostenible			16 Paz, justicia e instituciones sólidas			
Programa presupuestario		0005 Promoción de la cultura a legalidad		Unidad Responsable		13C001 Secretaría de la Contraloría General					
Clasificación Funcional											
Finalidad	3 Desarrollo económico	Función	9 Otras industrias y otros asuntos económicos	Subfunción	3 Otros asuntos económicos	Actividad Institucional	138 Participación ciudadana para la ejecución de recursos públicos				
RESULTADOS											
Nivel	Objetivos	Nombre del Indicador	Definición	Método de cálculo	Unidad de medida	Tipo-Dimensión-Frecuencia	Meta Anual			Medios de Verificación	Supuestos
							Indicador	Numerador	Denominador		
Fin	Contribuir a inhibir actos irregulares mediante la participación ciudadana en colaboración con el gobierno	Porcentaje de acciones realizadas a favor de la transparencia	El indicador mide el cumplimiento de las acciones realizadas	Acciones atendidas / Meta Programada al Periodo * 100	Porcentaje	Anual	Acción	Atendidas	1,100	http://www.contraloria.cdmx.gob.mx/	Los entes de la Administración Pública convocan a participar en la vigilancia y supervisión de acciones de gobierno.
Propósito	En la Administración Pública de la Ciudad de México se inhibe actos irregulares con acciones de supervisión y vigilancia	Porcentaje de acciones de supervisión y vigilancia en la aplicación de los recursos públicos	El indicador mide el nivel de cumplimiento de las acciones de vigilancia y supervisión realizadas	Acciones atendidas / Meta Programada al Periodo * 100	Porcentaje	Anual	Acción	Acción	1,000	http://www.contraloria.cdmx.gob.mx/	Las y los ciudadanos de la Ciudad de México realizan denuncias y quejas ante la Secretaría de la Contraloría General de la Ciudad de México.
Componente	Fortalecer el derecho al ejercicio de la democracia participativa	Porcentaje de intervenciones realizadas a favor de la gobernanza democrática	El indicador evalúa las acciones de supervisión y vigilancia realizadas	Acciones atendidas / Meta Programada al Periodo * 100	Porcentaje	Trimestral	Acción	Atendidas	1,000	http://www.contraloria.cdmx.gob.mx/ Concentrado de asistencia a eventos y de denuncias realizadas por las personas Contraloras Ciudadanas	Los entes de la Administración Pública realizan invitaciones a participar en acciones de gobierno. Las personas Contraloras Ciudadanas denuncian posibles faltas



Matriz de Indicadores para Resultados

EJERCICIO FISCAL 2021

DATOS DEL PROGRAMA

Alineación Programa de Gobierno 2019- 2024		Eje 6 Ciencia, Innovación y Transparencia; Sub Eje 3 Gobierno abierto; Sub Sub Eje 1 Democracia participativa		Alineación al Objetivo del Desarrollo Sostenible		16 Paz, justicia e instituciones sólidas	
Programa presupuestario		0005 Promoción de la cultura a legalidad		Unidad Responsable		13C001 Secretaría de la Contraloría General	
Clasificación Funcional							
Finalidad	3 Desarrollo económico	Función	9 Otras industrias y otros asuntos económicos	Subfunción	3 Otros asuntos económicos	Actividad Institucional	138 Participación ciudadana para la ejecución de recursos públicos

RESULTADOS

Nivel	Objetivos	Nombre del Indicador	Definición	Método de cálculo	Unidad de medida	Tipo-Dimensión-Frecuencia	Meta Anual			Medios de Verificación	Supuestos
							Indicador	Numerador	Denominador		
Componente	Verificar el cumplimiento de objetivos y disposiciones legales, reglamentarias y administrativas,	Porcentaje de acciones de captación de denuncias, y de verificación y revisión realizadas a Entes Públicos o Particulares	Mide el nivel de cumplimiento al programa anual de trabajo de la dirección de vigilancia móvil	(Intervenciones y actividades de captación de denuncias realizadas / Intervenciones y actividades de captación de denuncias programadasProgramadas)* 100	Porcentaje	Trimestral	Acción	Atendidas	174	http://www.contraloria.cdmx.gob.mx Concentrado de intervenciones de forma itinerante en áreas de la Administración Pública de la Ciudad de México.	La Dirección de Vigilancia Móvil realiza intervenciones a diferentes entes de la Administración Pública de la Ciudad de México y actividades de captación de denuncias.
Actividad	Cobertura de invitaciones a las sesiones de los Órganos Colegiados	Porcentaje de acciones de supervisión y vigilancia en Órganos Colegiados	El indicador medirá la asistencia de las personas Contraloras Ciudadanas a los Órganos Colegiados a los que son invitados	Número de invitaciones atendidas / Meta Programada al Período * 100	Porcentaje	Trimestral	Acción	Atendidas	500	http://www.contraloria.cdmx.gob.mx Reporte de actividades por participación a eventos e Informes Trimestrales de productividad de la Red de Contralorías Ciudadanas	Las personas Contraloras Ciudadanas asisten a sesiones de Órganos Colegiados donde son invitados.



Matriz de Indicadores para Resultados

EJERCICIO FISCAL 2021

DATOS DEL PROGRAMA

Alineación Programa de Gobierno 2019- 2024		Eje 6 Ciencia, Innovación y Transparencia; Sub Eje 3 Gobierno abierto; Sub Sub Eje 1 Democracia participativa			Alineación al Objetivo del Desarrollo Sostenible			16 Paz, justicia e instituciones sólidas			
Programa presupuestario		0005 Promoción de la cultura a legalidad		Unidad Responsable		13C001 Secretaría de la Contraloría General					
Clasificación Funcional											
Finalidad	3 Desarrollo económico	Función	9 Otras industrias y otros asuntos económicos	Subfunción	3 Otros asuntos económicos	Actividad Institucional	138 Participación ciudadana para la ejecución de recursos públicos				
RESULTADOS											
Nivel	Objetivos	Nombre del Indicador	Definición	Método de cálculo	Unidad de medida	Tipo-Dimensión-Frecuencia	Meta Anual			Medios de Verificación	Supuestos
							Indicador	Numerador	Denominador		
Actividad	Cobertura de invitaciones a las sesiones de procedimientos de invitación a contratación para adquisiciones, arrendamientos y obra pública	Porcentaje de acciones de supervisión y vigilancia en procedimientos de invitación a contratación para adquisiciones, arrendamientos y obra pública	El indicador medirá la asistencia de las personas Contraloras Ciudadanas a los procedimientos de contratación para adquisiciones, arrendamientos y obra pública a los que son invitados	$\frac{\text{Número de invitaciones atendidas}}{\text{Meta Programada al Período}} * 100$	Porcentaje	Trimestral	Acción	Atendidas	340	http://www.contraloria.cdmx.gob.mx Reporte de actividades por participación a eventos e Informes Trimestrales de productividad de la Red de Contralorías Ciudadanas	Las personas Contraloras Ciudadanas asisten a sesiones de procedimientos de adquisiciones, arrendamientos y obra pública a las que son invitados.
Actividad	Acciones de vigilancia a Programas Sociales y atención a denuncias	Porcentaje de acciones de supervisión y vigilancia a Programas Sociales	El indicador medirá la asistencia de las personas Contraloras Ciudadanas a los Programas Sociales a los que son invitados	$\frac{\text{Acciones atendidas}}{\text{Meta Programada al Período}} * 100$	Porcentaje	Trimestral	Acción	Atendidas	25	http://www.contraloria.cdmx.gob.mx Reporte de actividades por participación a eventos e Informes Trimestrales de productividad de la Red de Contralorías Ciudadanas	Las personas Contraloras Ciudadanas asisten a los Programas Sociales de la Ciudad de México donde son invitados.
Actividad	Capacitación a las y los Contralores Ciudadanos para la profesionalización en el desempeño de sus actividades	Número de Contraloras y Contralores Ciudadanos capacitados	El indicador medirá la asistencia de las personas Contraloras Ciudadanas a capacitaciones	$\frac{\text{Índice de la Red de Contralores Ciudadanos}}{\text{Índice de Contralores seleccionados a capacitación}} * 100$	Índice de capacitados	Trimestral	Acción	Personas Contraloras Ciudadanas asistentes a las capacitaciones	237	http://www.contraloria.cdmx.gob.mx Estadística de asistencia a capacitaciones	Las personas Contraloras Ciudadanas asistenten a todos los cursos de capacitación que les corresponde.



Matriz de Indicadores para Resultados

EJERCICIO FISCAL 2021

DATOS DEL PROGRAMA

Alineación Programa de Gobierno 2019- 2024		Eje 6 Ciencia, Innovación y Transparencia; Sub Eje 3 Gobierno abierto; Sub Sub Eje 1 Democracia participativa			Alineación al Objetivo del Desarrollo Sostenible			16 Paz, justicia e instituciones sólidas			
Programa presupuestario		0005 Promoción de la cultura a legalidad		Unidad Responsable		13C001 Secretaría de la Contraloría General					
Clasificación Funcional											
Finalidad	3 Desarrollo económico	Función	9 Otras industrias y otros asuntos económicos	Subfunción	3 Otros asuntos económicos	Actividad Institucional	138 Participación ciudadana para la ejecución de recursos públicos				
RESULTADOS											
Nivel	Objetivos	Nombre del Indicador	Definición	Método de cálculo	Unidad de medida	Tipo-Dimensión-Frecuencia	Meta Anual			Medios de Verificación	Supuestos
							Indicador	Numerador	Denominador		
Actividad	1. Intervenciones itinerantes efectuadas a diferentes Entes Públicos o Particulares por parte de la Dirección de Vigilancia Móvil	Porcentaje de acciones de verificación y revisión realizadas a Entes Públicos o Particulares	Mide la cantidad de Intervenciones a Entes Públicos o Particulares	(Intervenciones Realizadas / Intervenciones Programadas)* 100	Porcentaje	Trimestral	Gestión - Eficacia - Eficiencia	Acciones realizadas	150	http://www.contraloria.cdmx.gov.mx	La Dirección de Vigilancia Móvil documenta inconsistencias y presuntas irregularidades y da vista a las autoridades competentes
Actividad	2. Instalación de Módulos itinerantes para la captación de denuncias por actos u omisiones de las personas servidoras públicas	Porcentaje de actividades de captación de denuncias	Mide la cantidad de actividades de captación de denuncias realizadas	(Actividad de captación programada / Actividad de captación realizada)*100	Porcentaje	Trimestral	Gestión - Eficacia - Eficiencia	Acciones realizadas	24	http://www.contraloria.cdmx.gov.mx	Se instalan módulos para la captación de denuncias por actos u omisiones de las personas servidoras públicas
Actividad	3. Captación y canalización de denuncias a diversas autoridades para su atención y seguimiento	Porcentaje de denuncias canalizadas para su atención y seguimiento	Mide la cantidad de denuncias recibidas y canalizadas a distintas autoridades	(Denuncias Recibidas / Denuncias Canalizadas)*100	Porcentaje	Trimestral	Gestión - Eficacia - Eficiencia	Denuncias Recibidas	60	http://www.contraloria.cdmx.gov.mx	Se canalizan las denuncias ciudadanas recibidas.



Matriz de Indicadores para Resultados

EJERCICIO FISCAL 2021

DATOS DEL PROGRAMA

Alineación Programa de Gobierno 2019- 2024		Eje 6. Ciencia, Innovación y Transparencia		Alineación al Objetivo del Desarrollo Sostenible		16. Paz, justicia e instituciones sólidas	
Programa presupuestario		0006 Fiscalización de la Gestión Pública		Unidad Responsable		Secretaría de la Contraloría General de la Ciudad de México	
Clasificación Funcional							
Finalidad	1. Gobierno	Función	3. Coordinación de la Población de Gobierno	Subfunción	4. Función Pública	Actividad Institucional	137 Sistema Anticorrupción y Fiscalización

RESULTADOS

Nivel	Objetivos	Nombre del Indicador	Definición	Método de cálculo	Unidad de medida	Tipo-Dimensión-Frecuencia	Meta Anual			Medios de Verificación	Supuestos
							Indicador	Numerador	Denominador		
Fin	Verificar y evaluar con un enfoque preventivo para garantizar la buena administración y el gobierno abierto.	Programa Anual de Auditoría (PAA)	Cumplir objetivos, prevenir, detectar y evitar actos de corrupción en las Alcaldías.	Auditoría e Intervenciones realizadas entre las programadas	Porcentaje	Anual	1	Auditorías e Intervenciones realizadas	Auditorías e Intervenciones programadas	Informe de resultados trimestral	Factor humano, recursos materiales y tecnológicos
Propósito	Salvaguardar, preservar y mantener los recursos públicos en condiciones de integridad, transparencia, rendición de cuentas y disponibilidad para los fines a los que están destinados	Cumplimiento de procedimientos normativo	Garantizar eficiencia y eficacia de las operaciones y actividades	Áreas con observaciones entre las existentes de acuerdo a estructura orgánica (direcciones generales)	Porcentaje	Anual	1	Número de áreas fiscalizadas	Número de áreas de acuerdo a la estructura orgánica	Informe de resultados trimestral	Factor humano, recursos materiales y tecnológicos
Componente	Llevar un proceso de verificación y fiscalización a través de Auditorías e Intervenciones de las actividades, operaciones, actuaciones, programas, planes, proyectos, metas, actividades institucionales, aplicación de los recursos humanos, materiales, financieros e informáticos, así como la administración de la información.	Auditoría e Intervenciones	Evaluación de actividades, resultados y seguimientos	Número de observaciones solventadas entre el número de observaciones generadas al trimestre	Porcentaje	Trimestral	1	Número de observaciones solventadas	Número de observaciones generadas	Informe de resultados trimestral	Factor humano, recursos materiales y tecnológicos

Matriz de Indicadores para Resultados

EJERCICIO FISCAL 2021

DATOS DEL PROGRAMA

Alineación Programa de Gobierno 2019- 2024		Eje 6. Ciencia, Innovación y Transparencia			Alineación al Objetivo del Desarrollo Sostenible				16. Paz, justicia e instituciones sólidas		
Programa presupuestario		0006 Fiscalización de la Gestión Pública		Unidad Responsable		Secretaría de la Contraloría General de la Ciudad de México					
Actividad	Emitir acciones que garanticen el eficaz, eficiente y efectivo cumplimiento de la normatividad	Recomendaciones Preventivas y Correctivas	Que las acciones implementadas por las Alcaldías se evalúen periódicamente para verificar su exactitud, y en su caso determinar y enmendar posibles errores u omisiones.	Total de acciones atendidas entre las generadas al trimestre	Porcentaje	Trimestral	1	Total de acciones atendidas	Total de acciones generadas	Informe de resultados trimestral	Factor humano, recursos materiales y tecnológicos.



Matriz de Indicadores para Resultados

EJERCICIO FISCAL 2021

DATOS DEL PROGRAMA

Alineación Programa de Gobierno 2019- 2024		Eje 6. Ciencia, Innovación y Transparencia			Alineación al Objetivo del Desarrollo Sostenible						
Programa presupuestario		0006 Fiscalización de la Gestión Pública		Unidad Responsable		Secretaría de la Contraloría General de la Ciudad de México					
Clasificación Funcional											
Finalidad	1. Gobierno	Función	3. Coordinación de la Población de Gobierno	Subfunción	4. Función Pública	Actividad Institucional	137 Sistema Anticorrupción y Fiscalización				
RESULTADOS											
Nivel	Objetivos	Nombre del Indicador	Definición	Método de cálculo	Unidad de medida	Tipo-Dimensión-Frecuencia	Meta Anual			Medios de Verificación	Supuestos
							Indicador	Numerador	Denominador		
Fin	Verificar y evaluar con un enfoque preventivo para garantizar la buena administración y el gobierno abierto.	Programa de Trabajo PAA	Cumplir objetivos, prevenir, detectar y evitar actos de corrupción en las Dependencias, Órganos Desconcentrados, Entidades y Alcaldías.	Evaluaciones (Auditoría - Intervenciones) realizadas entre las programadas	Evaluación	Anual	1	Evaluaciones realizadas	Evaluaciones programadas	Informe de resultados trimestral	Factor humano, recursos materiales y tecnológicos
Propósito	Salvaguardar, preservar y mantener los recursos públicos en condiciones de integridad, transparencia, rendición de cuentas y disponibilidad para los fines a que están destinados	Cumplimiento de procedimientos normativo	Garantizar eficiencia y eficacia de las operaciones y actividades	Control y evaluación de las áreas con observaciones entre las existentes de acuerdo a estructura orgánica (direcciones generales)	Evaluación	Anual	1	Número de áreas evaluadas	Número de áreas de acuerdo a estructura orgánica	Informe de resultados trimestral	Factor humano, recursos materiales y tecnológicos
Componente	Llevar un proceso de verificación y evaluación a través de Auditoría e Intervenciones de las actividades, operaciones, actuaciones, programas, planes, proyectos, metas, actividades institucionales, aplicación de los recursos humanos, materiales, financieros e informáticos, así como la administración de la	Auditoría e Intervenciones	Evaluación de actividades, resultados y seguimientos	Resultados son el número de observaciones solventadas entre el número de observaciones generadas al trimestre	Evaluación	Trimestral	1	Número de observaciones solventadas	Número de observaciones generadas	Informe de resultados trimestral	Factor humano, recursos materiales y tecnológicos



Matriz de Indicadores para Resultados

EJERCICIO FISCAL 2021

DATOS DEL PROGRAMA

Alineación Programa de Gobierno 2019- 2024		Eje 6. Ciencia, Innovación y Transparencia			Alineación al Objetivo del Desarrollo Sostenible						
Programa presupuestario		0006 Fiscalización de la Gestión Pública		Unidad Responsable		Secretaría de la Contraloría General de la Ciudad de México					
Clasificación Funcional											
Finalidad	1. Gobierno	Función	3. Coordinación de la Población de Gobierno	Subfunción	4. Función Pública	Actividad Institucional	137 Sistema Anticorrupción y Fiscalización				
RESULTADOS											
Nivel	Objetivos	Nombre del Indicador	Definición	Método de cálculo	Unidad de medida	Tipo-Dimensión-Frecuencia	Meta Anual			Medios de Verificación	Supuestos
							Indicador	Numerador	Denominador		
Actividad	Emitir acciones que garanticen el eficaz, eficiente y el efectivo cumplimiento de la normatividad	Recomendaciones Preventivas y Correctivas o en su caso, procedimientos de responsabilidad administrativa	Que las acciones implementadas por las Dependencias, Órganos Desconcentrados, Entidades y Alcaldías se evalúen periódicamente para verificar su exactitud, y en su caso determinar y enmendar posibles errores u omisiones.	Total de acciones implementadas (solventadas) entre las generadas al trimestre	Evaluación	Trimestral	1	Total de acciones implementadas	Total de acciones generadas	Informe de resultados trimestral	Factor humano, recursos materiales y tecnológicos.



Matriz de Indicadores para Resultados

EJERCICIO FISCAL 2021

DATOS DEL PROGRAMA

Alineación Programa de Gobierno 2019- 2024			Eje 6. Ciencia, Innovación y Transparencia			Alineación al Objetivo del Desarrollo Sostenible			16. Paz, justicia e instituciones sólidas		
Programa presupuestario			P003 Planeación, Seguimiento y Evaluación a Políticas Públicas			Unidad Responsable			Secretaría de la Contraloría General DE LA Ciudad de México		
Clasificación Funcional											
Finalidad		1. Gobierno		Función	3. Coordinación de la Política de Gobierno		Subfunción	4. Función Pública		Actividad Institucional	037. Evaluación y Seguimiento de Políticas, Programas y Proyectos
RESULTADOS											
Nivel	Objetivos	Nombre del indicador	Definición	Método de cálculo	Unidad de medida	Tipo-Dimensión-Frecuencia	Meta Anual			Medios de Verificación	Supuestos
							Indicador	Numerador	Denominador		
Fin	Verificar y evaluar con un enfoque preventivo para garantizar la buena administración y el gobierno abierto disponibilidad para los fines a que están destinados	Programa de Control Interno (PACI)	Cumplir objetivos, prevenir, detectar y evitar actos de corrupción	Controles Internos realizadas entre los programados.	Porcentaje	Anual	1	Controles Internos realizadas	Controles Internos programados	Informe de resultados trimestral	Factor humano, recursos materiales y tecnológicos
Propósito	Prevenir a través del control interno, el adecuado uso de los recursos públicos, en apego a la normatividad y ética de las actuaciones de los servidores públicos	Cumplimiento de los procedimientos normativos	Garantizar eficiencia y eficacia de las operaciones y actividades	Control y evaluación de las áreas con observaciones entre las existentes de acuerdo a estructura orgánica (direcciones generales)	Porcentaje	Anual	1	Número de áreas evaluadas	Número de áreas de acuerdo a estructura orgánica	Informe de resultados trimestral	Factor humano, recursos materiales y tecnológicos
Componente	Llevar un proceso de verificación y evaluación a través de Control Interno de las actividades, operaciones, actuaciones, programas, planes, proyectos, metas, actividades institucionales, aplicación de los recursos humanos, materiales, financieros e informáticos, así como la administración de la información	Control Interno	Evaluación de actividades, incidencias y resultados.	Número de observaciones solventadas entre el número de observaciones generadas al trimestre	Porcentaje	Trimestral	1	Número de observaciones solventadas	Número de observaciones generadas	Informe de resultados trimestral	Factor humano, recursos materiales y tecnológicos
Actividad	Realizar acciones de control interno, preventivos, detectivos y correctivos, privilegiándose los preventivos y las prácticas de autocontrol	Acciones de mejora continua	Las acciones implementadas por las Alcaldías se revisen periódicamente para verificar su exactitud, y en su caso determinar y enmendar posibles errores u omisiones	Controles Internos realizadas entre los programados.	Porcentaje	Trimestral	1	Total de acciones implementadas	Total de acciones generadas	Informe de resultados trimestral	Factor humano, recursos materiales y tecnológicos



Matriz de Indicadores para Resultados

EJERCICIO FISCAL 2021

DATOS DEL PROGRAMA

Alineación Programa de Gobierno 2019- 2024		Eje 6. Ciencia, Innovación y Transparencia			Alineación al Objetivo del Desarrollo Sostenible						
Programa presupuestario		P003 Planeación, seguimiento y evaluación a políticas públicas			Unidad Responsable		Secretaría de la Contraloría General de la Ciudad de México				
Clasificación Funcional											
Finalidad	1. Gobierno	Función	3. Coordinación de la Población de Gobierno	Subfunción	4. Función Pública	Actividad Institucional	037 Evaluación y seguimiento de políticas, programas y proyectos				
RESULTADOS											
Nivel	Objetivos	Nombre del Indicador	Definición	Método de cálculo	Unidad de medida	Tipo-Dimensión-Frecuencia	Meta Anual			Medios de Verificación	Supuestos
							Indicador	Numerador	Denominador		
Fin	Verificar y evaluar con un enfoque preventivo para garantizar la buena administración y el gobierno abierto	Programa de Trabajo PACI	Cumplir objetivos, prevenir, detectar y evitar actos de corrupción en las Dependencias, Órganos Desconcentrados, Entidades y Alcaldías	Evaluaciones (Controles Internos) realizadas entre las programadas.	Evaluación	Anual	1	Evaluaciones realizadas	Evaluaciones programadas	Informe de resultados trimestral	Factor humano, recursos materiales y tecnológicos
Propósito	Salvaguardar, preservar y mantener los recursos públicos en condiciones de integridad, transparencia, rendición de cuentas y disponibilidad para los fines a que están destinados	Cumplimiento de procedimientos normativo	Garantizar eficiencia y eficacia de las operaciones y actividades	Control y evaluación de las áreas con observaciones entre las existentes de acuerdo a estructura orgánica (direcciones generales)	Evaluación	Anual	1	Número de áreas evaluadas	Número de áreas de acuerdo a estructura orgánica	Informe de resultados trimestral	Factor humano, recursos materiales y tecnológicos
Componente	Llevar un proceso de verificación y evaluación a través de Control Interno de las actividades, operaciones, actuaciones, programas, planes, proyectos, metas, actividades institucionales, aplicación de los recursos humanos, materiales, financieros e informáticos, así como la administración de la información	Control Interno	Evaluación de actividades, incidencias y resultados.	El resultado se mide el número de observaciones solventadas entre el número de observaciones generadas al trimestre	Evaluación	Trimestral	1	Número de observaciones solventadas	Número de observaciones generadas	Informe de resultados trimestral	Factor humano, recursos materiales y tecnológicos



Matriz de Indicadores para Resultados

EJERCICIO FISCAL 2021

DATOS DEL PROGRAMA

Alineación Programa de Gobierno 2019- 2024		Eje 6. Ciencia, Innovación y Transparencia		Alineación al Objetivo del Desarrollo Sostenible		
Programa presupuestario		P003 Planeacion, seguimiento y evaluación a politicas públicas		Unidad Responsable		Secretaría de la Contraloría General de la Ciudad de México

Clasificación Funcional

Finalidad	1. Gobierno	Función	3. Coordinación de la Población de Gobierno	Subfunción	4. Función Pública	Actividad Institucional	037 Evaluación y seguimiento de politicas, programas y proyectos
-----------	-------------	---------	---------------------------------------------	------------	--------------------	-------------------------	------------------------------------------------------------------

RESULTADOS

Nivel	Objetivos	Nombre del Indicador	Definición	Método de cálculo	Unidad de medida	Tipo-Dimensión-Frecuencia	Meta Anual			Medios de Verificación	Supuestos
							Indicador	Numerador	Denominador		
Actividad	Emitir acciones que garanticen el eficaz, eficiente y el efectivo cumplimiento de la normatividad	Acciones de mejora continua a través de control interno	Que las acciones implementadas por las Dependencias, Órganos Desconcentrados, Entidades y Alcaldías se evalúen periódicamente para verificar su exactitud, y en su caso determinar y enmendar posibles errores u omisiones	Evaluaciones (Controles Internos) realizadas entre las programadas.	Evaluación	Trimestral	1	Total de acciones implementadas	Total de acciones generadas	Informe de resultados trimestral	Factor humano, recursos materiales y tecnológicos



Matriz de Indicadores para Resultados

EJERCICIO FISCAL 2021

DATOS DEL PROGRAMA												
Alineación Programa de Gobierno 2019- 2024		Eje 6. Ciencia, Innovación y Transparencia					Alineación al Objetivo del Desarrollo Sostenible			16 PAZ, JUSTICIA E INSTITUCIONES SOLIDAS.		
Programa presupuestario		G011	G011_Acciones para el cumplimiento de las disposiciones mercantiles, jurídicas y administrativas.			Unidad Responsable		13PDVA Instituto de Verificación Administrativa				
Clasificación Funcional												
Finalidad		1 Gobierno		Función		8 Otros Servicios Generales		Subfunción		1 Servicios Registrales, Administrativos y Patrimoniales	Actividad Institucional	096 Verificación Administrativa
RESULTADOS												
Nivel	Objetivos	Nombre del Indicador	Definición	Método de cálculo	Unidad de medida	Tipo-Dimensión-Frecuencia	Meta Anual			Medios de Verificación	Supuestos	
							Indicador	Numerador	Denominador			
Fin	Verificar el cumplimiento de la normatividad, tendiente a que el desarrollo económico de la Ciudad de México se otorgue en estricto apego a la normativa establecida.	Índice de verificación administrativa	Evaluar la totalidad de la ejecución de las acciones de verificación administrativa realizadas por el Instituto	IVA=.6 (visitas de verificación administrativa realizadas en el trimestre t/ visitas de verificación administrativa programadas en el trimestre t) + .1 ((Acciones preventivas realizadas en el trimestre t+ Revisiones Vehiculares realizadas en el trimestre t+ Recorridos de Objetos a Verificar realizados en el trimestre t + Acciones Extraordinarias realizadas en el trimestre t) / (Acciones preventivas programadas en el trimestre t + Revisiones Vehiculares programadas en el trimestre t + Recorridos de Objetos a Verificar programados en el trimestre t + Acciones Extraordinarias programadas en el trimestre t)) + .1 (notificaciones realizadas en el trimestre t / notificaciones programadas en el trimestre t) + .2 (resoluciones realizadas en el trimestre t / resoluciones programadas en el trimestre t)	Índice	Estratégico Eficacia Trimestral	1	NA	NA	Bases de datos de información de la Dirección Ejecutiva de Verificación Administrativa, Dirección Ejecutiva de Verificación al Transporte y Dirección Ejecutiva de Substanciación y Calificación.	Participación interinstitucional; Generación de políticas públicas relativas a la verificación administrativa.	



Matriz de Indicadores para Resultados

EJERCICIO FISCAL 2021

DATOS DEL PROGRAMA															
Alineación Programa de Gobierno 2019- 2024		Eje 6. Ciencia, Innovación y Transparencia					Alineación al Objetivo del Desarrollo Sostenible			16 PAZ, JUSTICIA E INSTITUCIONES SOLIDAS.					
Programa presupuestario		G011	G011_Acciones para el cumplimiento de las disposiciones mercantiles, jurídicas y administrativas.			Unidad Responsable		13PDVA Instituto de Verificación Administrativa							
Clasificación Funcional															
Finalidad		1 Gobierno		Función		8 Otros Servicios Generales		Subfunción		1 Servicios Registrales, Administrativos y Patrimoniales		Actividad Institucional		096 Verificación Administrativa	
RESULTADOS															
Nivel	Objetivos	Nombre del Indicador	Definición	Método de cálculo	Unidad de medida	Tipo-Dimensión-Frecuencia	Meta Anual			Medios de Verificación	Supuestos				
							Indicador	Numerador	Denominador						
Propósito	Verificar que las actividades reguladas que realizan los particulares cumplan con las disposiciones jurídicas y administrativas de la CDMX.	Porcentaje de acciones de verificación administrativa que no concluyen en una sanción	El total de las personas que acreditan el cumplimiento de la normatividad que regula la actividad que realizan	PAVANS = ((Acciones de verificación administrativa realizadas t - resoluciones administrativas que concluyen con una sanción t) / (acciones de verificación realizadas t) * 100)	Porcentaje	Estratégico Eficacia Trimestral	100.00	NA	NA	Bases de datos de información de la Dirección Ejecutiva de Verificación Administrativa, Dirección Ejecutiva de Verificación al Transporte y Dirección Ejecutiva de Substanciación y Calificación.	Participación interinstitucional; Generación de políticas públicas relativas a la verificación administrativa.				
Componente	Procedimientos de verificación administrativa realizadas.	Porcentaje de acciones de verificación administrativa	Proporción de acciones de verificación administrativa ejecutadas respecto del total de las acciones de verificación administrativa programadas	PAVA = ((Acciones de verificación administrativa ejecutadas en t / acciones de verificación administrativa programadas t) * 100)	Porcentaje	Gestión Eficacia Trimestral	100.00	NA	NA	Bases de datos de información de la Dirección Ejecutiva de Verificación Administrativa y la Dirección Ejecutiva de Verificación al Transporte.	Participación interinstitucional; Generación de políticas públicas relativas a la verificación administrativa.				



Matriz de Indicadores para Resultados

EJERCICIO FISCAL 2021

DATOS DEL PROGRAMA											
Alineación Programa de Gobierno 2019- 2024		Eje 6. Ciencia, Innovación y Transparencia				Alineación al Objetivo del Desarrollo Sostenible			16 PAZ, JUSTICIA E INSTITUCIONES SOLIDAS.		
Programa presupuestario		G011	G011_Acciones para el cumplimiento de las disposiciones mercantiles, jurídicas y administrativas.			Unidad Responsable		13PDVA Instituto de Verificación Administrativa			
Clasificación Funcional											
Finalidad	1 Gobierno		Función	8 Otros Servicios Generales		Subfunción	1 Servicios Registrales, Administrativos y Patrimoniales		Actividad Institucional	096 Verificación Administrativa	
RESULTADOS											
Nivel	Objetivos	Nombre del Indicador	Definición	Método de cálculo	Unidad de medida	Tipo-Dimensión-Frecuencia	Meta Anual			Medios de Verificación	Supuestos
							Indicador	Numerador	Denominador		
Actividad	Visitas de verificación	Porcentaje de visitas de verificación Administrativa	El Indicador señala el porcentaje de ejecución de Ordenes y Visitas de Verificación Administrativa ejecutadas en puntos específicos de la Ciudad de México, con el objetivo de verificar el cumplimiento de la normatividad vigente, proporcionando seguridad y certeza jurídica a los ciudadanos.	$PVA = ((\text{Total de Ordenes de Visita de Verificación ejecutadas que concluyeron en el levantamiento de Actas de Visita de Verificación en el periodo t} / \text{Total de Ordenes de Visita de Verificación y levantamiento de Actas de Visita de Verificación programadas en el periodo t}) * 100)$	Porcentaje	Gestión Eficacia Trimestral	100	5,600	5,600	Bases de datos de información y documentos físicos de la Dirección Ejecutiva de Verificación Administrativa y la Dirección Ejecutiva de Verificación al Transporte.	Participación interinstitucional; Generación de políticas públicas relativas a la verificación administrativa.
Actividad	Notificaciones	Porcentaje de diligencias de notificación	El Indicador señala el porcentaje de acciones de notificación realizadas, respecto de acuerdos, resoluciones y demás documentos que emitan las Direcciones Ejecutivas del Instituto.	$PDN = ((\text{Total de diligencias de notificación realizadas en el periodo t} / \text{Total diligencias de notificación programadas en el periodo t}) * 100)$	Porcentaje	Gestión Eficacia Trimestral	100	8,600	8,600	Bases de datos de información y documentos físicos de la Dirección Ejecutiva de Verificación Administrativa y la Dirección Ejecutiva de Verificación al Transporte.	Participación interinstitucional; Generación de políticas públicas relativas a la verificación administrativa;
Actividad	Acciones administrativas extraordinarias	Porcentaje de acciones administrativas extraordinarias	Total de Acciones extraordinarias realizadas	$((\text{Total de Acciones extraordinarias realizadas} / \text{Total de acciones extraordinarias Programadas}) * 100)$	Porcentaje	Gestión Eficacia Trimestral	100	49,800	49,800	Bases de datos de información y documentos físicos de la Dirección Ejecutiva de Verificación Administrativa y la Dirección Ejecutiva de Verificación al Transporte.	Participación interinstitucional; Generación de políticas públicas relativas a la verificación administrativa;
Actividad	Acciones Preventivas	Porcentaje de Acciones Preventivas Realizadas	Total de Acciones Preventivas Realizadas	$PAP = (\text{Total de Acciones preventivas Realizadas} / \text{total de acciones preventivas Programadas}) * 100$	Porcentaje	Gestión Eficacia Trimestral	100	4,200	4,200	Registros de las Acciones Preventivas de la Dirección Ejecutiva de Verificación Administrativa.	Participación interinstitucional; Generación de políticas públicas relativas a la verificación administrativa.



Matriz de Indicadores para Resultados

EJERCICIO FISCAL 2021

DATOS DEL PROGRAMA												
Alineación Programa de Gobierno 2019- 2024		Eje 6. Ciencia, Innovación y Transparencia				Alineación al Objetivo del Desarrollo Sostenible			16 PAZ, JUSTICIA E INSTITUCIONES SOLIDAS.			
Programa presupuestario		G011	G011_Acciones para el cumplimiento de las disposiciones mercantiles, jurídicas y administrativas.		Unidad Responsable		13PDVA Instituto de Verificación Administrativa					
Clasificación Funcional												
Finalidad		1 Gobierno		Función		8 Otros Servicios Generales		Subfunción		1 Servicios Registrales, Administrativos y Patrimoniales	Actividad Institucional	096 Verificación Administrativa
RESULTADOS												
Nivel	Objetivos	Nombre del Indicador	Definición	Método de cálculo	Unidad de medida	Tipo-Dimensión-Frecuencia	Meta Anual			Medios de Verificación	Supuestos	
							Indicador	Numerador	Denominador			
Actividad	Recorridos de Objeto a Verificar	Porcentaje de recorridos de objeto a verificar	El Indicador mide el porcentaje de acciones realizadas por la Dirección Ejecutiva de Verificación al Transporte, con la finalidad de corroborar la problemática indicada en las solicitudes interinstitucionales y quejas ciudadanas relativas de las unidades que prestan el servicio de transporte de pasajeros y de carga; público, mercantil y privado, transporte individual sustentable, servicio de transporte privado especializado con chofer, ciclotaxis y cualquier otro transporte que preste servicio.	$PROV = ((\text{Total de Recorridos de Objeto a Verificar realizados} / \text{Total de Recorridos de Objeto a Verificar Programados}) * 100)$	Porcentaje	Gestión Eficacia Trimestral	100	250	250	Bases de datos de información y documentos físicos de la Dirección Ejecutiva de Verificación al Transporte.	Participación interinstitucional; Generación de políticas públicas relativas a la verificación administrativa.	
Actividad	Revisiones vehiculares	Porcentaje de revisiones vehiculares físicas y documentales	El Indicador mide el porcentaje de acciones realizadas por la Dirección Ejecutiva de Verificación al Transporte, con la finalidad de hacer revisiones documentales y físicas de las unidades que prestan el servicio de transporte de pasajeros y de carga; público, mercantil y privado, transporte individual sustentable, servicio de transporte privado especializado con chofer, ciclotaxis y cualquier otro transporte que preste servicio, verificando el cumplimiento de la normatividad vigente, para proporcionar seguridad y certeza jurídica a los ciudadanos.	$PRVD = ((\text{Total de revisiones vehiculares físicas y documentales realizadas en el periodo t} / \text{Total revisiones vehiculares físicas y documentales programadas en el periodo t}) * 100)$	Porcentaje	Gestión Eficacia Trimestral	100	16,800	16,800	Bases de datos de información y documentos físicos de la Dirección Ejecutiva de Verificación al Transporte.	Participación interinstitucional; Generación de políticas públicas relativas a la verificación administrativa.	



Matriz de Indicadores para Resultados

EJERCICIO FISCAL 2021

DATOS DEL PROGRAMA											
Alineación Programa de Gobierno 2019- 2024		Eje 6. Ciencia, Innovación y Transparencia				Alineación al Objetivo del Desarrollo Sostenible				16 PAZ, JUSTICIA E INSTITUCIONES SOLIDAS.	
Programa presupuestario		G011	G011_Acciones para el cumplimiento de las disposiciones mercantiles, jurídicas y administrativas.			Unidad Responsable		13PDVA Instituto de Verificación Administrativa			
Clasificación Funcional											
Finalidad	1 Gobierno		Función	8 Otros Servicios Generales		Subfunción	1 Servicios Registrales, Administrativos y Patrimoniales		Actividad Institucional	096 Verificación Administrativa	
RESULTADOS											
Nivel	Objetivos	Nombre del Indicador	Definición	Método de cálculo	Unidad de medida	Tipo-Dimensión-Frecuencia	Meta Anual			Medios de Verificación	Supuestos
							Indicador	Numerador	Denominador		
Actividad	Resoluciones	Porcentaje de procedimientos de verificación administrativa resueltos	Total de expedientes, que una vez subsecuenciado el procedimiento de verificación administrativa en todas sus etapas procesales, fueron susceptibles de que se emitiera una resolución administrativa que pusiera fin al procedimiento	PPVAR= (Total de Resoluciones Realizadas/total de Resoluciones Programadas)*100	Porcentaje	Gestión Eficacia Trimestral	100	5,600	5,600	Bases de datos de información y documentos físicos de la Dirección Ejecutiva de Substanciación y Calificación.	Participación interinstitucional; Generación de políticas públicas relativas a la verificación administrativa.



GOBIERNO DE LA
CIUDAD DE MÉXICO

SECRETARÍA DE
ADMINISTRACIÓN Y FINANZAS

SECTOR 26

SALUD



Matriz de Indicadores para Resultados

EJERCICIO FISCAL 2021

DATOS DEL PROGRAMA

Alineación Programa de Gobierno 2019-2024	Eje 2 Ciudad Sustentable	Alineación al Objetivo del Desarrollo Sostenible	3 Salud y Bienestar
-------------------------------------------	--------------------------	--------------------------------------------------	---------------------

Programa presupuestario	E004 Prevención de cáncer de mama y cérvico uterino	Unidad Responsable	26C001 Secretaría de Salud
-------------------------	-----------------------------------------------------	--------------------	----------------------------

Clasificación Funcional

Finalidad	2 Desarrollo Social	Función	3 Salud	Subfunción	2 Prestación de Servicios de Salud a la Persona	Actividad Institucional	064 Prevención y Promoción a la Salud
-----------	---------------------	---------	---------	------------	-------------------------------------------------	-------------------------	---------------------------------------

RESULTADOS

Nivel	Objetivos	Nombre del indicador	Definición	Método de cálculo	Unidad de medida	Tipo-Dimensión-Frecuencia	Meta Anual			Medios de Verificación	Supuestos
							Indicador	Numerador	Denominador		
Fin	Contribuir a la disminución de la mortalidad por Cáncer de Mama y Cáncer Cérvico Uterino, mediante estudios de tamizaje.	Razón decaos positivos de cáncer de mama y cérvico uterino	Mide la razón de la mortalidad por Cáncer de Mama y Cáncer Cérvico Uterino	$\frac{\Sigma((\text{Número real de defunciones por Cáncer Cérvico Uterino del año actual}) + (\text{Número real de defunciones por Cáncer de mama del año actual}) / (\text{Número real de incidencia por Cáncer Cérvico Uterino del año actual}) + (\text{Número real de defunciones por Cáncer de mama del año actual}))}{(\text{Número real de defunciones por Cáncer Cérvico Uterino del año anterior}) + (\text{Número real de defunciones por Cáncer de mama del año anterior}) / (\text{Número real de incidencia por Cáncer Cérvico Uterino del año anterior}) + (\text{Número real de defunciones por Cáncer de mama del año anterior}))}$	Razón	Estratégico Eficacia Anual	Sin dato por ser información de 2021	Sin dato por ser información de 2021	Sin dato por ser información de 2021	Micro sitio dentro de la página de internet de la Secretaría de Salud de la Ciudad de México.	Las mujeres y los hombres que solicitan atención médica
Propósito	La población sin seguridad social laboral de la Ciudad de México se les realiza estudios de tamizaje de cáncer de mama y cervico uterino para disminuir la morbilidad	Porcentaje de estudios positivos de cáncer de mama y cervico uterino	Mide el porcentaje de casos positivos de cáncer de mama y cervico uterino	$(\text{Total de pacientes positivos a cáncer de mama y cérvico uterino} / \text{Total de estudios de tamizaje realizados}) * 100$	Porcentaje	Estratégico Eficiencia Anual	Sin dato por ser información de 2021	Sin dato por ser información de 2021	Sin dato por ser información de 2021	Micro sitio dentro de la página de internet de la Secretaría de Salud de la Ciudad de México.	Mujeres y hombres solicitan prueba de tamizaje

Matriz de Indicadores para Resultados

EJERCICIO FISCAL 2021

DATOS DEL PROGRAMA

Alineación Programa de Gobierno 2019-2024	Eje 2 Ciudad Sustentable	Alineación al Objetivo del Desarrollo Sostenible	3 Salud y Bienestar
-------------------------------------------	--------------------------	--------------------------------------------------	---------------------

Programa presupuestario	E004 Prevención de cáncer de mama y cérvico uterino	Unidad Responsable	26C001 Secretaría de Salud
-------------------------	-----------------------------------------------------	--------------------	----------------------------

Clasificación Funcional

Finalidad	2 Desarrollo Social	Función	3 Salud	Subfunción	2 Prestación de Servicios de Salud a la Persona	Actividad Institucional	064 Prevención y Promoción a la Salud
-----------	---------------------	---------	---------	------------	-------------------------------------------------	-------------------------	---------------------------------------

RESULTADOS

Nivel	Objetivos	Nombre del indicador	Definición	Método de cálculo	Unidad de medida	Tipo-Dimensión-Frecuencia	Meta Anual			Medios de Verificación	Supuestos
							Indicador	Numerador	Denominador		
Componente 1	Mastografías en unidades fijas y móviles realizadas	Porcentaje de mastografías en unidades fijas y móviles realizadas	Mide los estudios de mastografía	(Mastografías realizadas en Unidades Fijas y Móviles/Mastografías programadas en Unidades Fijas y Móviles)*100	Porcentaje	Gestión Eficacia Trimestral	100.0%	51,960	51,960	Micro sitio dentro de la página de internet de la Secretaría de Salud de la Ciudad de México.	Personas acudan a tamizaje por mastografía
Componente 2	Colposcopias en unidades fijas y móviles realizadas	Porcentaje de estudios de colposcopia en unidades fijas y móviles realizadas	Mide los estudios de colposcopia	(Colposcopias realizadas en Unidades Fijas y Móviles /colposcopias programadas en Unidades Fijas y Móviles)*100	Porcentaje	Gestión Eficacia Trimestral	100.0%	16,662	16,662	Micro sitio dentro de la página de internet de la Secretaría de Salud de la Ciudad de México.	Personas acudan a su estudio de colposcopia
Actividad 1	Realización de jornadas de mastografía	Porcentaje de jornadas de mastografía realizadas	Mide el cumplimiento de la programación de jornadas de mastografías	(Total de jornadas realizadas / total de jornadas programadas) *100	Porcentaje	Gestión Eficacia Trimestral	100.0%	1,134	1,134	Micro sitio dentro de la página de internet de la Secretaría de Salud de la Ciudad de México.	La población solicita Jornadas de mastografía
Actividad 2	Realización jornadas de colposcopia	Porcentaje de jornadas de colposcopia realizadas	Mide el cumplimiento de la programación de jornadas de colposcopia	(Total de jornadas de colposcopia realizadas/total de jornadas de colposcopia programadas)*100	Porcentaje	Gestión Eficacia Trimestral	100.0%	403	403	Micro sitio dentro de la página de internet de la Secretaría de Salud de la Ciudad de México.	La población solicita Jornadas de colposcopia

Matriz de Indicadores para Resultados

EJERCICIO FISCAL 2021

DATOS DEL PROGRAMA

Alineación Programa de Gobierno 2019- 2024		Eje 2 Ciudad Sustentable			Alineación al Objetivo del Desarrollo Sostenible			3 Salud y Bienestar	
Programa presupuestario		E012 Atención médica			Unidad Responsable		26C001 Secretaría de Salud		
Clasificación Funcional									
Finalidad	2 Desarrollo Social	Función	3 Salud	Subfunción	2 Prestación de Servicios de Salud a la Persona	Actividad Institucional	020 Atención médica integral		

RESULTADOS

Nivel	Objetivos	Nombre del Indicador	Definición	Método de cálculo	Unidad de medida	Tipo-Dimensión-Frecuencia	Meta Anual			Medios de Verificación	Supuestos
							Indicador	Numerador	Denominador		
Fin	Contribuir con la disminución de la morbilidad en los residentes de la Ciudad de México sin seguridad social laboral mediante atenciones intramuros y extramuros en las Unidades Médicas Hospitalarias de la Secretaría de Salud de la Ciudad de México	Razón de morbilidad en la Ciudad de México por cada 100 000 habitantes	Mide la incidencia de la suma de la morbilidad en los residentes de la Ciudad de México sin seguridad social laboral	(Numero de atenciones otorgadas por los servicios intramuros y extramuros en las Unidades Hospitalarias de la Secretaría de Salud de la Ciudad de México/ Número de habitantes de la Ciudad de México sin seguridad social laboral) * 100 000 habitantes	Razón	Estratégico Eficacia Anual	19,768	767,441	3,882,211	Micro sitio dentro de la página de internet de la Secretaría de Salud de la Ciudad de México	Que la morbilidad de la población de la Ciudad de México disminuya
Propósito	Residentes de la Ciudad México sin seguridad social laboral que reciben atención médica	Porcentaje de atenciones brindadas a residentes de la Ciudad de México sin seguridad social laboral	El indicador mide el porcentaje de las atenciones otorgadas en un año en las Unidades Hospitalarias de la Secretaría de Salud de la Ciudad de México	(Total de atenciones realizadas en las Unidades Hospitalarias de las Secretarias de Salud de la Ciudad de México/ Total de atenciones programadas en las Unidades Hospitalarias de las Secretarias de Salud de la Ciudad de México)*100	Porcentaje	Estratégico Eficacia Anual	100.0%	767,441	767,441	Micro sitio dentro de la página de internet de la Secretaría de Salud de la Ciudad de México	Los residentes de la ciudad de México solicitan consultas o sesiones de atención médica para disminuir su morbilidad
Componente	Componente 1 Atenciones extramuros otorgadas	Porcentaje de atenciones extramuros realizadas	Este indicador mide las consultas extramuros (Atenciones de Salud en tu Casa y Población en Situación de Calle) y servicio de oxígeno domiciliario realizados.	(Total de consultas extramuros realizadas y oxígeno domiciliario otorgados / Total de consultas extramuros y oxígeno domiciliario programadas)*100	Porcentaje	Gestión Eficacia Semestral	100.0%	162,946	162,946	Micro sitio dentro de la página de internet de la Secretaría de Salud de la Ciudad de México	Residentes de la ciudad de México que reciben en sus domicilios o en situación de calle atención médica logrando mejorar su estado de salud
	Componente 2 Atenciones médicas hospitalarias otorgadas	Porcentaje de atenciones hospitalarias	El indicador mide las atenciones hospitalarias realizadas en relación con las programadas.	(Total de atenciones hospitalarias realizadas / Total de atenciones hospitalarias programadas)*100	Porcentaje	Gestión Eficacia Semestral	100.0%	604,495	604,495	Micro sitio dentro de la página de internet de la Secretaría de Salud de la Ciudad de México	Residentes de la ciudad de México que reciben atenciones médicas hospitalarias logrando mejorar su estado de salud
Actividades	1.1 Identificación de población vulnerable	Porcentaje de personas vulnerables identificadas	El indicador mide el porcentaje de personas vulnerables identificadas en las casas visitadas	(Número de personas vulnerables identificadas/ casas visitadas)* 100	Porcentaje	Gestión Eficacia Trimestral	100.0%	sin dato por ser información de 2021	sin dato por ser información de 2021	Micro sitio dentro de la página de internet de la Secretaría de Salud de la Ciudad de México	Que las personas se encuentren en su domicilio y den información durante la visita a casas de la Ciudad de México
	2.1 Levantamiento de censo de ocupación de camas	Porcentaje de camas ocupadas	El indicador mide el porcentaje de ocupación de las camas censables en las unidades hospitalarias de la Ciudad de México	(Total de días paciente / días cama)* 100	Porcentaje	Gestión Eficacia Trimestral	100.0%	sin dato por ser información de 2021	sin dato por ser información de 2021	Micro sitio dentro de la página de internet de la Secretaría de Salud de la Ciudad de México	Población que acude a las unidades hospitalarias de la Ciudad de México

Matriz de Indicadores para Resultados

EJERCICIO FISCAL 2021

DATOS DEL PROGRAMA

Alineación Programa de Gobierno 2019- 2024		Eje 2 Ciudad Sustentable			Alineación al Objetivo del Desarrollo Sostenible			3 Salud y Bienestar			
Programa presupuestario		E017 Atención Médica a Personas Privadas de su Libertad y en Procedimiento Legal		Unidad Responsable		26C001 Secretaría de Salud					
Clasificación Funcional											
Finalidad	2 Desarrollo social	Función	3 Salud	Subfunción	2 Prestación de Servicios de Salud a la Persona	Actividad Institucional	009 Acciones dirigidas a personas privadas de su libertad y en procedimiento legal				
RESULTADOS											
Nivel	Objetivos	Nombre del Indicador	Definición	Método de cálculo	Unidad de medida	Tipo-Dimensión-Frecuencia	Meta Anual			Medios de Verificación	Supuestos
							Indicador	Numerador	Denominador		
Fin	Contribuir a la disminución en la Morbilidad de la Población en la Ciudad de México que carece de seguridad social mediante atenciones en salud	Variación porcentual anual de la tasa de morbilidad de la población usuaria de la Secretaría de Salud de la Ciudad de México	Compara la tasa de morbilidad de la población en la Ciudad de México del presente año con la del año anterior	$((\text{Tasa de morbilidad de población usuaria de la Secretaría de Salud de la Ciudad de México del año } 2021 - \text{Tasa de morbilidad de la población usuaria de la Secretaría de Salud de la Ciudad de México del año } 2021) \cdot 1) \cdot 100$	Tasa de Variación Porcentual	Estratégico-Eficacia-Anual *	<25	Sin dato por ser información de 2021	Sin dato por ser información de 2021	Micro sitio dentro de la página de internet de la Secretaría de Salud de la Ciudad de México.	Se proporciona servicio integral de atención a la salud y atención médico legal
Propósito	Las personas que se encuentran bajo un procedimiento legal y sentenciados que carecen de seguridad social reciben atenciones de la Secretaría de Salud de la Ciudad de México	Variación porcentual semestral en el número de atenciones en salud y médico legales otorgadas a las personas en procedimiento legal y sentenciados de la Secretaría de Salud de la Ciudad de México	Compara el total de atenciones en salud y médico legales otorgadas a las personas bajo procedimiento legal y sentenciados del presente semestre, con las del mismo semestre del año anterior	$((\text{Total de atenciones en salud y médico legales otorgadas a las personas que se encuentran bajo procedimiento legal y sentenciados en la Ciudad de México del presente semestre} / \text{Total de atenciones en salud y médico legales otorgadas a las personas que se encuentran bajo procedimiento legal y sentenciados en la Ciudad de México del mismo semestre del año anterior}) \cdot 1) \cdot 100$	Variación porcentual	Estratégico-Eficacia-Semestral	2.21	904,465	884,886	Micro sitio dentro de la página de internet de la Secretaría de Salud de la Ciudad de México.	Las personas bajo un procedimiento legal ingresan a Centros Penitenciarios, a las cuales se realiza hisopado para PCR SARS-CoV 2
Componente	1. Atenciones en Salud otorgadas	Promedio de atenciones en salud	Contabiliza el número de atenciones en salud que son proporcionadas por día	(Número de atenciones en salud otorgadas / Número de días en el mismo periodo)	Promedio	Gestión-Eficacia-Semestral	959.9	173,745	181	Micro sitio dentro de la página de internet de la Secretaría de Salud de la Ciudad de México.	Personal de Seguridad y Custodia del Sistema Penitenciario permite el acceso de las personas privadas de su libertad a la Unidad Médica

Matriz de Indicadores para Resultados

EJERCICIO FISCAL 2021

DATOS DEL PROGRAMA

Alineación Programa de Gobierno 2019- 2024		Eje 2 Ciudad Sustentable			Alineación al Objetivo del Desarrollo Sostenible			3 Salud y Bienestar			
Programa presupuestario		E017 Atención Médica a Personas Privadas de su Libertad y en Procedimiento Legal		Unidad Responsable		26C001 Secretaría de Salud					
Clasificación Funcional											
Finalidad	2 Desarrollo social	Función	3 Salud	Subfunción	2 Prestación de Servicios de Salud a la Persona	Actividad Institucional	009 Acciones dirigidas a personas privadas de su libertad y en procedimiento legal				
RESULTADOS											
Nivel	Objetivos	Nombre del Indicador	Definición	Método de cálculo	Unidad de medida	Tipo-Dimensión-Frecuencia	Meta Anual			Medios de Verificación	Supuestos
							Indicador	Numerador	Denominador		
Componente	2- Atenciones Médico legales otorgadas	Promedio de atenciones médico legales	Contabiliza el número de atenciones médico legales proporcionadas por día	(Número de atenciones médico legales otorgadas / Número de días en el mismo periodo)	Promedio	Gestión-Eficacia-Semestral	1,532.6	277,404	181	Micro sitio dentro de la página de internet de la Secretaría de Salud de la Ciudad de México.	Las autoridades competentes solicitan por escrito la atención médico legal para las personas en procedimiento legal y sentenciados.
Actividades	1.1 Certificación médico legal realizada	Porcentaje de Avance de Certificación médico legal realizadas	Cuantifica el porcentaje de Certificación médico legal realizada del total de Certificación médico legal programada	(Número de certificaciones médico legales realizadas / Número de certificaciones legales programadas)*100	Porcentaje	Gestión-Eficacia-Trimestral	100	181,250	181,250	Micro sitio dentro de la página de internet de la Secretaría de Salud de la Ciudad de México.	Las autoridades competentes solicitan por escrito la atención médico legal
Actividades	1.2 Petición de Atención Médica Especializada	Porcentaje de Avance de peticiones de atención médica especializada	Cuantifica el porcentaje de peticiones de atención médica especializada realizadas del total de peticiones de atención médica especializada programadas	(Número de peticiones de atención médica especializada realizadas / Número de peticiones de atención médica especializada programadas)*100	Porcentaje	Gestión-Eficacia-Trimestral	100	14,559	14,559	Micro sitio dentro de la página de internet de la Secretaría de Salud de la Ciudad de México.	Las personas privadas de su libertad acuden a la Unidad Médica a solicitar la atención médica especializada
Actividades	1.3 Petición de Atención Médica General	Porcentaje de Avance de peticiones de atención médica general	Cuantifica el porcentaje de peticiones de atención médica general realizadas del total de peticiones de atención médica general programadas	(Número de peticiones de atención médica general realizadas / Número de peticiones de atención médica general programadas)*100	Porcentaje	Gestión-Eficacia-Trimestral	100	76,609	76,609	Micro sitio dentro de la página de internet de la Secretaría de Salud de la Ciudad de México.	Las personas privadas de su libertad acuden a la Unidad Médica a solicitar la atención médica general



Matriz de Indicadores para Resultados

EJERCICIO FISCAL 2021

DATOS DEL PROGRAMA

Alineación Programa de Gobierno 2019- 2024		Eje 2 Ciudad Sustentable			Alineación al Objetivo del Desarrollo Sostenible			3 Salud y Bienestar			
Programa presupuestario		E017 Atención Médica a Personas Privadas de su Libertad y en Procedimiento Legal		Unidad Responsable		26C001 Secretaría de Salud					
Clasificación Funcional											
Finalidad	2 Desarrollo social	Función	3 Salud	Subfunción	2 Prestación de Servicios de Salud a la Persona	Actividad Institucional	009 Acciones dirigidas a personas privadas de su libertad y en procedimiento legal				
RESULTADOS											
Nivel	Objetivos	Nombre del Indicador	Definición	Método de cálculo	Unidad de medida	Tipo-Dimensión-Frecuencia	Meta Anual			Medios de Verificación	Supuestos
							Indicador	Numerador	Denominador		
Actividades	1.4 Petición de Atención Odontológica	Porcentaje de Avance de peticiones de atención odontológica	Cuantifica el porcentaje de peticiones de atención odontológica realizadas del total de peticiones de atención odontológica programadas	(Número de peticiones de atención odontológica realizadas / Número de peticiones de atención odontológica programadas)*100	Porcentaje	Gestión-Eficacia-Trimestral	100	14,127	14,127	Micro sitio dentro de la página de internet de la Secretaría de Salud de la Ciudad de México.	Las personas privadas de su libertad acuden a la Unidad Médica a solicitar la atención odontológica
Actividades	1.5 Petición de Atención Psicológica	Porcentaje de Avance de peticiones de atención psicológica	Cuantifica el porcentaje de peticiones de atención psicológica realizadas del total de peticiones de atención psicológica programadas	(Número de peticiones de atención psicológica realizadas / Número de peticiones de atención psicológica programadas)*100	Porcentaje	Gestión-Eficacia-Trimestral	100	4,438	4,438	Micro sitio dentro de la página de internet de la Secretaría de Salud de la Ciudad de México.	Las personas privadas de su libertad acuden a la Unidad Médica a solicitar la atención psicológica
Actividades	1.6 Detección de Enfermedades realizadas	Porcentaje de Avance de Detección de Enfermedades realizadas	Cuantifica el porcentaje de detección de enfermedades realizadas del total de detección de enfermedades programadas	(Número de detección de enfermedades realizadas / Número de detección de enfermedades programadas)*100	Porcentaje	Gestión-Eficacia-Trimestral	100	9,031	9,031	Micro sitio dentro de la página de internet de la Secretaría de Salud de la Ciudad de México.	Las personas privadas de su libertad acuden a la Unidad Médica para detección de enfermedades
Actividades	1.7 Petición de atención de urgencias	Porcentaje de Avance de atención de urgencias	Cuantifica el porcentaje de urgencias atendidas del total de urgencias programadas	(Número de urgencias atendidas / Número de urgencias programadas)*100	Porcentaje	Gestión-Eficacia-Trimestral	100	4,250	4,250	Micro sitio dentro de la página de internet de la Secretaría de Salud de la Ciudad de México.	Las personas privadas de su libertad acuden a la Unidad Médica para recibir atención de urgencias

Matriz de Indicadores para Resultados

EJERCICIO FISCAL 2021

DATOS DEL PROGRAMA

Alineación Programa de Gobierno 2019- 2024		Eje 2 Ciudad Sustentable			Alineación al Objetivo del Desarrollo Sostenible			3 Salud y Bienestar			
Programa presupuestario		E017 Atención Médica a Personas Privadas de su Libertad y en Procedimiento Legal		Unidad Responsable		26C001 Secretaría de Salud					
Clasificación Funcional											
Finalidad	2 Desarrollo social	Función	3 Salud	Subfunción	2 Prestación de Servicios de Salud a la Persona	Actividad Institucional	009 Acciones dirigidas a personas privadas de su libertad y en procedimiento legal				
RESULTADOS											
Nivel	Objetivos	Nombre del Indicador	Definición	Método de cálculo	Unidad de medida	Tipo-Dimensión-Frecuencia	Meta Anual			Medios de Verificación	Supuestos
							Indicador	Numerador	Denominador		
Actividades	1.8 Elaboración de egreso hospitalario	Porcentaje de Avance de elaboración de egresos hospitalarios	Cuantifica el porcentaje de elaboración de egresos hospitalarios realizados del total de elaboración de egresos hospitalarios programados	(Número de elaboración de egresos hospitalarios realizados / Número de elaboración de egresos hospitalarios programados)*100	Porcentaje	Gestión-Eficacia-Trimestral	100	155	155	Micro sitio dentro de la página de internet de la Secretaría de Salud de la Ciudad de México.	Las personas privadas de su libertad que se encuentran en observación en la Unidad Médica, egresan al presentar mejoría
Actividades	1.9 Hisopado para PCR SARS-CoV-2 realizados	Porcentaje de Avance de hisopado para PCR SARS-CoV-2 realizados	Cuantifica el porcentaje de hisopados para PCR SARS-CoV-2 realizados del total de hisopados para PCR SARS-CoV-2 programados	(Número de hisopados para PCR SARS-CoV-2 realizados / Número de hisopados para PCR SARS-CoV-2 programados)*100	Porcentaje	Gestión-Eficacia-Trimestral	100	18,891	18,891	Micro sitio dentro de la página de internet de la Secretaría de Salud de la Ciudad de México.	Las personas bajo un procedimiento legal ingresan a Centros Penitenciarios, a las cuales se realiza hisopado para PCR SARS-CoV-2
Actividades	1.10 Hisopado para prueba rápida de antígeno SARS-CoV-2 realizados	Porcentaje de Avance de hisopado para prueba rápida de antígeno SARS-CoV-2 realizados	Cuantifica el porcentaje de hisopados para prueba rápida de antígeno SARS-CoV-2 realizados del total de hisopados para prueba rápida de antígeno SARS-CoV-2 programados	(Número de hisopados para prueba rápida de antígeno SARS-CoV-2 realizados / Número de hisopados para prueba rápida de antígeno SARS-CoV-2 programados)*100	Porcentaje	Gestión-Eficacia-Trimestral	100	29,915	29,915	Micro sitio dentro de la página de internet de la Secretaría de Salud de la Ciudad de México.	Las personas privadas de su libertad acuden a diligencias, a visita íntima o presentan sintomatología respiratoria compatible a COVID-19, a las cuales se realiza hisopado para prueba rápida de antígeno SARS-CoV-2

Matriz de Indicadores para Resultados

EJERCICIO FISCAL 2021

DATOS DEL PROGRAMA

Alineación Programa de Gobierno 2019- 2024		Eje 2 Ciudad Sustentable			Alineación al Objetivo del Desarrollo Sostenible			3 Salud y Bienestar			
Programa presupuestario		E017 Atención Médica a Personas Privadas de su Libertad y en Procedimiento Legal		Unidad Responsable		26C001 Secretaría de Salud					
Clasificación Funcional											
Finalidad	2 Desarrollo social	Función	3 Salud	Subfunción	2 Prestación de Servicios de Salud a la Persona	Actividad Institucional	009 Acciones dirigidas a personas privadas de su libertad y en procedimiento legal				
RESULTADOS											
Nivel	Objetivos	Nombre del Indicador	Definición	Método de cálculo	Unidad de medida	Tipo-Dimensión-Frecuencia	Meta Anual			Medios de Verificación	Supuestos
							Indicador	Numerador	Denominador		
Actividades	2.1 Certificación de estado psicofísico realizada	Porcentaje de Avance de Certificación de Estado Psicofísico realizada	Cuantifica el porcentaje de certificaciones de estado psicofísico realizadas del total de certificaciones de estado psicofísico programadas	(Número de certificaciones de estado psicofísico realizadas / Número de certificaciones de estado psicofísico programadas)*100	Porcentaje	Gestión-Eficacia-Trimestral	100	480,000	480,000	Micro sitio dentro de la página de internet de la Secretaría de Salud de la Ciudad de México.	Las autoridades competentes solicitan por escrito la certificación de estado psicofísico
Actividades	2.2 Certificación de edad clínica probable realizada	Porcentaje de Avance de Certificación de edad clínica probable realizada	Cuantifica el porcentaje de certificaciones de edad clínica probable realizadas del total de certificaciones de edad clínica probable programadas	(Número de certificaciones de edad clínica probable realizadas / Número de certificaciones de edad clínica probable programadas)*100	Porcentaje	Gestión-Eficacia-Trimestral	100	1,200	1,200	Micro sitio dentro de la página de internet de la Secretaría de Salud de la Ciudad de México.	Las autoridades competentes solicitan por escrito la certificación de edad clínica probable
Actividades	2.3 Certificación de estado de ebriedad realizada	Porcentaje de Avance de Certificación de estado de ebriedad realizada	Cuantifica el porcentaje de certificaciones de estado de ebriedad realizadas del total de certificaciones de estado de ebriedad programadas	(Número de certificaciones de estado de ebriedad realizadas / Número de certificaciones de estado de ebriedad programadas)*100	Porcentaje	Gestión-Eficacia-Trimestral	100	27,500	27,500	Micro sitio dentro de la página de internet de la Secretaría de Salud de la Ciudad de México.	Las autoridades competentes solicitan por escrito la certificación de estado de ebriedad
Actividades	2.4 Certificación toxicológica realizada	Porcentaje de Avance de Certificación toxicológica realizada	Cuantifica el porcentaje de certificaciones toxicológicas realizadas del total de certificaciones toxicológicas programadas	(Número de certificaciones toxicológicas realizadas / Número de certificaciones toxicológicas programadas)*100	Porcentaje	Gestión-Eficacia-Trimestral	100	12,650	12,650	Micro sitio dentro de la página de internet de la Secretaría de Salud de la Ciudad de México.	Las autoridades competentes solicitan por escrito la certificación toxicológica

Matriz de Indicadores para Resultados

EJERCICIO FISCAL 2021

DATOS DEL PROGRAMA

Alineación Programa de Gobierno 2019- 2024		Eje 2 Ciudad Sustentable			Alineación al Objetivo del Desarrollo Sostenible			3 Salud y Bienestar			
Programa presupuestario		E017 Atención Médica a Personas Privadas de su Libertad y en Procedimiento Legal		Unidad Responsable		26C001 Secretaría de Salud					
Clasificación Funcional											
Finalidad	2 Desarrollo social	Función	3 Salud	Subfunción	2 Prestación de Servicios de Salud a la Persona	Actividad Institucional	009 Acciones dirigidas a personas privadas de su libertad y en procedimiento legal				
RESULTADOS											
Nivel	Objetivos	Nombre del Indicador	Definición	Método de cálculo	Unidad de medida	Tipo-Dimensión-Frecuencia	Meta Anual			Medios de Verificación	Supuestos
							Indicador	Numerador	Denominador		
Actividades	2.5 Certificación de cadáver, feto o segmento corporal realizados	Porcentaje de Avance de Certificación de cadáver, feto o segmento corporal realizados	Cuantifica el porcentaje de certificaciones de cadáver, feto o segmento corporal realizados del total de certificaciones de cadáver, feto o segmento corporal programados	(Número de certificaciones de cadáver, feto o segmento corporal realizados / Número de certificaciones de cadáver, feto o segmento corporal programados)*100	Porcentaje	Gestión-Eficacia-Trimestral	100	4,500	4,500	Micro sitio dentro de la página de internet de la Secretaría de Salud de la Ciudad de México.	Las autoridades competentes solicitan por escrito la certificación de cadáver, feto o segmento corporal
Actividades	2.6 Elaboración de Referencia y Contrareferencia	Porcentaje de Avance de elaboración de Referencia y Contrareferencia	Cuantifica el porcentaje de Referencia y Contrareferencia elaboradas del total de Referencia y Contrareferencia programadas	(Número de Referencia y Contrareferencia elaboradas / Número de Referencia y Contrareferencia programadas)*100	Porcentaje	Gestión-Eficacia-Trimestral	100	23,000	23,000	Micro sitio dentro de la página de internet de la Secretaría de Salud de la Ciudad de México.	El hospital de la red cuenta con el recurso humano y material para atender la referencia
Actividades	2.7 Petición de atención de violencia de género	Porcentaje de Avance de atención de violencia de género	Cuantifica el porcentaje de peticiones de atención de violencia de género realizadas del total de peticiones de atención de violencia de género programadas	(Número de peticiones de atención de violencia de género realizadas / Número de peticiones de atención de violencia de género programadas)*100	Porcentaje	Gestión-Eficacia-Trimestral	100	620	620	Micro sitio dentro de la página de internet de la Secretaría de Salud de la Ciudad de México.	La población acude a denunciar violencia de género
Actividades	2.8 Elaboración de Dictámenes	Porcentaje de Avance de elaboración de Dictámenes	Cuantifica el porcentaje de dictámenes elaborados del total de dictámenes programados	(Número de dictámenes elaborados / Número de Dictámenes programados)*100	Porcentaje	Gestión-Eficacia-Trimestral	100	150	150	Micro sitio dentro de la página de internet de la Secretaría de Salud de la Ciudad de México.	Las autoridades competentes solicitan por escrito la elaboración de dictámenes



Matriz de Indicadores para Resultados

EJERCICIO FISCAL 2021

DATOS DEL PROGRAMA

Alineación Programa de Gobierno 2019- 2024		Eje 2 Ciudad Sustentable			Alineación al Objetivo del Desarrollo Sostenible			3 Salud y Bienestar			
Programa presupuestario		E017 Atención Médica a Personas Privadas de su Libertad y en Procedimiento Legal			Unidad Responsable		26C001 Secretaría de Salud				
Clasificación Funcional											
Finalidad	2 Desarrollo social	Función	3 Salud	Subfunción	2 Prestación de Servicios de Salud a la Persona	Actividad Institucional	009 Acciones dirigidas a personas privadas de su libertad y en procedimiento legal				
RESULTADOS											
Nivel	Objetivos	Nombre del Indicador	Definición	Método de cálculo	Unidad de medida	Tipo-Dimensión-Frecuencia	Meta Anual			Medios de Verificación	Supuestos
							Indicador	Numerador	Denominador		
Actividades	2.9 Supervisiones realizadas	Porcentaje de Avance de Supervisiones realizadas	Cuantifica el porcentaje de Supervisiones realizadas del total de Supervisiones programadas	(Número de Supervisiones realizadas / Número de Supervisiones programadas)*100	Porcentaje	Gestión-Eficacia-Trimestral	100	1,600	1,600	Micro sitio dentro de la página de internet de la Secretaría de Salud de la Ciudad de México.	Las autoridades competentes solicitan supervisiones de consultorios médico legales
Actividades	2.10 Capacitaciones realizadas	Porcentaje de Avance de Capacitaciones realizadas	Cuantifica el porcentaje de Capacitaciones realizadas del total de Capacitaciones programadas	(Número de Capacitaciones realizadas / Número de Capacitaciones programadas)* 100	Porcentaje	Gestión-Eficacia-Trimestral	100	20	20	Micro sitio dentro de la página de internet de la Secretaría de Salud de la Ciudad de México.	El personal acude a cursos de capacitación

Matriz de Indicadores para Resultados

EJERCICIO FISCAL 2021

DATOS DEL PROGRAMA

Alineación

Programa presupuestario		E019 Prevención y atención de la violencia contra las mujeres		Unidad Responsable	26C001 Secretaría de Salud						
Clasificación Funcional											
Finalidad	2 Desarrollo Social		Función	6 Protección Social		Subfunción	8 Otros Grupos Vulnerables		Actividad Institucional	062 Prevención de la Violencia y Combate a la Discriminación	
RESULTADOS											
Nivel	Objetivos	Nombre del Indicador	Definición	Método de cálculo	Unidad de medida	Tipo-Dimensión-Frecuencia	Meta Anual			Medios de Verificación	Supuestos
							Indicador	Numerador	Denominador		
Fin	Contribuir a la disminución de la mortalidad por feminicidio a través del empoderamiento de las mujeres víctimas de la violencia de género.	Porcentaje de Avisos al Ministerio Público elaborados por personal de la Secretaría de Salud de acuerdo con la NOM-046-SSA2-2005 en relación al año previo.	Conocer si existe variación en el número de Avisos al Ministerio Público elaborados por la Secretaría de Salud de Ciudad de México en un determinado año.	(Número de Avisos al Ministerio Público elaborados por la Secretaría de Salud de Ciudad de México en el último año reportado /Número de Avisos al Ministerio Público elaborados por la Secretaría de Salud de Ciudad de México el año anterior al último reportado) X 100	Porcentaje	Estratégico-Eficacia-Anual	100.00	15,000	15,000	Micro sitio dentro de la página de internet de la secretaría de Salud de la Ciudad de México	Se brindan servicios de salud de acuerdo con la NOM-046-SSA2-2005 con la finalidad de brindar atención integral a víctimas de violencia de género
Propósito	Las mujeres en la Ciudad de México que padecen de violencia de género reciben atención médica y psicológica.	Porcentaje de atención médica y psicológica a personas víctimas de violencia de género al semestre.	Conocer el porcentaje de atención médica y psicológica a personas en situación de violencia de género en un semestre determinado.	(Número de atenciones médicas y psicológicas otorgadas a personas en situación de violencia de género en el semestre /Número de atenciones médicas y psicológicas programadas a personas en situación de violencia de género en el semestre) X 100	Porcentaje	Estratégico-Eficacia-Semestral	100.00	27,000	27,000	Micro sitio dentro de la página de internet de la secretaría de Salud de la Ciudad de México	Las mujeres víctimas de violencia de género solicitan la atención médica y psicológica a la SEDESA.

Matriz de Indicadores para Resultados

EJERCICIO FISCAL 2021

DATOS DEL PROGRAMA

Alineación

Programa presupuestario		E019 Prevención y atención de la violencia contra las mujeres		Unidad Responsable		26C001 Secretaría de Salud					
Clasificación Funcional											
Finalidad	2 Desarrollo Social		Función	6 Protección Social		Subfunción	8 Otros Grupos Vulnerables		Actividad Institucional	062 Prevención de la Violencia y Combate a la Discriminación	
RESULTADOS											
Nivel	Objetivos	Nombre del Indicador	Definición	Método de cálculo	Unidad de medida	Tipo-Dimensión-Frecuencia	Meta Anual			Medios de Verificación	Supuestos
							Indicador	Numerador	Denominador		
Componente	C1. Promoción para la visibilización de la violencia de género realizada.	Porcentaje de entrega de materiales de promoción de equidad de género al semestre.	Conocer si se difundieron los materiales de promoción y difusión de la equidad de género en salud y de prevención de la violencia de género en los tiempos estipulados.	(Material de promoción entregado al período / Material de promoción programado para entregar al período) X 100	Porcentaje	Gestión-Eficacia-Trimestral	100.00	20,000	20,000	Micro sitio dentro de la pagina de internet de la secretaria de Salud de la Ciudad de México	La población acepta y recibe los materiales de promoción y difusión.
Componente	C2. Atención psicológica a las afectaciones mentales otorgada.	Porcentaje de atenciones psicológica individual o de grupo a víctimas de violencia de género otorgadas en el período.	Conocer si las atenciones psicológicas a personas en situación de violencia de género, se realizaron de acuerdo a la meta programada.	(Número de atenciones psicológica individual o de grupo a víctimas de violencia de género recibidas en el período / Número de atenciones psicológica individual o de grupo a víctimas de violencia de género programadas en el período) X 100	Porcentaje	Gestión-Eficacia-Trimestral	100.00	14,000	14,000	Micro sitio dentro de la pagina de internet de la secretaria de Salud de la Ciudad de México	Las mujeres víctimas de violencia de género solicitan la atención psicológica a la SEDESA.
Componente	C3. Atención médica a las lesiones físicas otorgada.	Porcentaje de atenciones médicas a personas con lesiones o padecimientos producto de la violencia de género.	Conocer si las atenciones médicas a personas en situación de violencia de género, se realizaron de acuerdo a la meta programada.	(Número de atenciones médicas a personas en situación de violencia de género recibidas al período / Número de atenciones médicas a personas en situación de violencia de género programadas al período) X 100	Porcentaje	Gestión-Eficacia-Trimestral	100.00	13,000	13,000	Micro sitio dentro de la pagina de internet de la secretaria de Salud de la Ciudad de México	Las mujeres víctimas de violencia de género solicitan la atención médica a la SEDESA.

Matriz de Indicadores para Resultados

EJERCICIO FISCAL 2021

DATOS DEL PROGRAMA

Alineación

Programa presupuestario		E019 Prevención y atención de la violencia contra las mujeres		Unidad Responsable	26C001 Secretaría de Salud						
Clasificación Funcional											
Finalidad	2 Desarrollo Social		Función	6 Protección Social		Subfunción	8 Otros Grupos Vulnerables		Actividad Institucional	062 Prevención de la Violencia y Combate a la Discriminación	
RESULTADOS											
Nivel	Objetivos	Nombre del Indicador	Definición	Método de cálculo	Unidad de medida	Tipo-Dimensión-Frecuencia	Meta Anual			Medios de Verificación	Supuestos
							Indicador	Numerador	Denominador		
Actividad	C1.A1. Sensibilización a la población usuaria de los servicios de salud de la SEDESA a través de pláticas.	Porcentaje de personas usuarias de los servicios de salud de la SEDESA, que asistieron a pláticas.	Conocer si el número de personas usuarias de los servicios de salud de la SEDESA asistentes a pláticas para sensibilización en materia de género asistieron de acuerdo a la meta programada.	(Número de personas asistentes a pláticas otorgadas al período/Número de personas asistentes a pláticas programadas al período) X 100	Porcentaje	Gestión-Eficacia-Trimestral	100.00	20,000	20,000	Micro sitio dentro de la página de internet de la secretaría de Salud de la Ciudad de México	Las mujeres víctimas de violencia de género solicitan la atención médica a la SEDESA.
Actividad	C1.A2.. Capacitación y sensibilización al personal de la SEDESA a través de talleres.	Porcentaje de personal en salud de la SEDESA asistente a los talleres	Conocer si la capacitación, actualización y sensibilización al personal de salud en materia de equidad de género, así como para la detección y atención oportuna de la violencia de género se realizó de acuerdo a la meta programada.	(Número de trabajadores de la SEDESA asistentes a los talleres en el período /Número de trabajadores de la SEDESA programados a los talleres en el período) X 100	Porcentaje	Gestión-Eficacia-Semestral	100.00	3,500	3,500	Micro sitio dentro de la página de internet de la secretaría de Salud de la Ciudad de México	El personal de salud de la SEDESA acuda a las convocatorias de los talleres.

Matriz de Indicadores para Resultados

EJERCICIO FISCAL 2021

DATOS DEL PROGRAMA

Alineación

Programa presupuestario		E019 Prevención y atención de la violencia contra las mujeres		Unidad Responsable		26C001 Secretaría de Salud					
Clasificación Funcional											
Finalidad	2 Desarrollo Social		Función	6 Protección Social		Subfunción	8 Otros Grupos Vulnerables		Actividad Institucional	062 Prevención de la Violencia y Combate a la Discriminación	
RESULTADOS											
Nivel	Objetivos	Nombre del Indicador	Definición	Método de cálculo	Unidad de medida	Tipo-Dimensión-Frecuencia	Meta Anual			Medios de Verificación	Supuestos
							Indicador	Numerador	Denominador		
Actividad	C1.A3. Referencia a víctimas de violencia de género para su atención integral.	Porcentaje de referencias a personas en situación de violencia de género para su atención integral.	Conocer si la vinculación interinstitucional para la atención integral de víctimas de violencia de género a través del sistema de referencia y contrarreferencia fue el esperado.	(Número de referencias realizadas a personas en situación de violencia de género en el período/Número de referencias programadas a personas en situación de violencia de género en el período) X 100	Porcentaje	Gestión-Eficacia-Trimestral	100.00	1,300	1,300	Micro sitio dentro de la pagina de internet de la secretaria de Salud de la Ciudad de México	Las mujeres victimas de violencia de género solicitan la atención médica y psicológica a la SEDESA.
Actividad	C2.A1. Detección de personas en situación de violencia de género.	Porcentaje de detección de personas en situación de violencia de género.	Conocer si la detección de víctimas de violencia de género en las unidades médicas de la SEDESA, fue el esperado.	(Número de detección de personas en situación de violencia de género en la unidades médicas de la SEDESA al periodo /Número programado de detección de personas en situación de violencia de género en la unidades médicas de la SEDESA al periodo) X 100	Porcentaje	Gestión-Eficacia-Trimestral	100.00	35,290	35,290	Micro sitio dentro de la pagina de internet de la secretaria de Salud de la Ciudad de México	Las mujeres victimas de violencia de género solicitan la atención médica y psicológica a la SEDESA.

Matriz de Indicadores para Resultados

EJERCICIO FISCAL 2021

DATOS DEL PROGRAMA

Alineación

Programa presupuestario		E019 Prevención y atención de la violencia contra las mujeres		Unidad Responsable		26C001 Secretaría de Salud					
Clasificación Funcional											
Finalidad	2 Desarrollo Social		Función	6 Protección Social		Subfunción	8 Otros Grupos Vulnerables		Actividad Institucional	062 Prevención de la Violencia y Combate a la Discriminación	
RESULTADOS											
Nivel	Objetivos	Nombre del Indicador	Definición	Método de cálculo	Unidad de medida	Tipo-Dimensión-Frecuencia	Meta Anual			Medios de Verificación	Supuestos
							Indicador	Numerador	Denominador		
Actividad	C3.A1. Contra Referencia a víctimas de violencia de género para su atención integral.	Porcentaje de referencias a personas en situación de violencia de género para su atención integral.	Conocer si la vinculación interinstitucional para la atención integral de víctimas de violencia de género a través del sistema de referencia y contrareferencia fue el esperado.	(Número de referencias realizadas a personas en situación de violencia de género en el período/Número de referencias programadas a personas en situación de violencia de género en el período) X 100	Porcentaje	Gestión-Eficacia-Trimestral	100.00	1,300	1,300	Micro sitio dentro de la página de internet de la secretaria de Salud de la Ciudad de México	Las mujeres víctimas de violencia de género solicitan la atención médica y psicológica a la SEDESA.



Matriz de Indicadores para Resultados

EJERCICIO FISCAL 2021

DATOS DEL PROGRAMA

Alineación Programa de Gobierno 2019-2024		Eje 2 Ciudad Sustentable			Alineación al Objetivo del Desarrollo Sostenible			3 Salud y Bienestar			
Programa presupuestario		E061 Salud materna, sexual y reproductiva			Unidad Responsable		26C001 Secretaría de Salud				
Clasificación Funcional											
Finalidad	2 Desarrollo Social	Función	3 Salud	Subfunción	2 Prestación de Servicios de Salud a la Persona	Actividad Institucional	072 Promoción de los Derechos Sexuales y Reproductivos				
RESULTADOS											
Nivel	Objetivos	Nombre del Indicador	Definición	Método de cálculo	Unidad de medida	Tipo-Dimensión-Frecuencia	Meta Anual			Medios de Verificación	Supuestos
							Indicador	Numerador	Denominador		
Fin	Contribuir en el decremento de la Mortalidad Materna mediante la disminución de la Morbilidad en Mujeres en edad reproductiva sin seguridad social laboral residentes de la Ciudad de México	Razón de Muerte Materna hospitalaria	Número anual de mujeres fallecidas por causas relacionadas con el embarazo, parto y puerperio por cada 100 000 nacidos vivos. Nos ayuda a entender la proporción de muertes maternas en la población.	(Número de muertes maternas por causa directa e indirecta, ocurridas en Unidades Hospitalarias de SEDESA, durante el embarazo, el parto y puerperio / Nacidos vivos en Unidades Hospitalarias de la SEDESA) X 100 000 nacidos vivos	Razón	Estratégico, Eficacia, Anual	< 25	Sin dato por ser información de 2021	Sin dato por ser información de 2021	Micro sitio dentro de la página de internet de la Secretaría de Salud de la Ciudad de México	Las pacientes que están en control pregestacional y/o prenatal son referidas a las unidades hospitalarias de la SEDESA de manera oportuna para su seguimiento.
Propósito	Las mujeres en edad reproductiva sin seguridad social laboral residentes de la Ciudad de México reciben atención médica para disminuir la morbilidad	Porcentaje de morbilidad en las pacientes embarazadas	Proporción de mujeres con morbilidad por preeclampsia, eclampsia, hemorragia obstétrica y sepsis en el embarazo en relación al total de mujeres embarazadas	(Número de mujeres con morbilidad por preeclampsia, eclampsia, hemorragia obstétrica y sepsis en el embarazo / Número total de mujeres embarazadas en el año) X 100	Porcentaje	Estratégico, Eficacia, Anual	15	Sin dato por ser información de 2021	Sin dato por ser información de 2021	Micro sitio dentro de la página de internet de la Secretaría de Salud de la Ciudad de México	Las pacientes en control prenatal están comprometidas con su atención médica y existe una referencia oportuna a unidades hospitalarias de la SEDESA.
Componente 1	Interrupciones Legales del Embarazo realizadas en unidades hospitalarias de la Ciudad de México	Porcentaje de pacientes a las que se realiza Interrupción Legal del Embarazo	Número de pacientes a las que se realiza Interrupción legal del embarazo, con respecto al número total de pacientes que solicitan el servicio.	(Total de pacientes que se les realiza la ILE / Total de pacientes que solicitan la ILE) X 100	Porcentaje	Estratégico, Eficacia, Semestral	100.0%	3,973	3,973	Micro sitio dentro de la página de internet de la Secretaría de Salud de la Ciudad de México	Existe conocimiento de los requisitos del programa, por parte de la paciente que solicita la interrupción legal del embarazo.



Matriz de Indicadores para Resultados

EJERCICIO FISCAL 2021

DATOS DEL PROGRAMA

Alineación Programa de Gobierno 2019-2024		Eje 2 Ciudad Sustentable			Alineación al Objetivo del Desarrollo Sostenible			3 Salud y Bienestar			
Programa presupuestario		E061 Salud materna, sexual y reproductiva			Unidad Responsable		26C001 Secretaría de Salud				
Clasificación Funcional											
Finalidad	2 Desarrollo Social	Función	3 Salud	Subfunción	2 Prestación de Servicios de Salud a la Persona	Actividad Institucional	072 Promoción de los Derechos Sexuales y Reproductivos				
RESULTADOS											
Nivel	Objetivos	Nombre del Indicador	Definición	Método de cálculo	Unidad de medida	Tipo-Dimensión-Frecuencia	Meta Anual			Medios de Verificación	Supuestos
							Indicador	Numerador	Denominador		
Componente 2	Prevención, detección, control y tratamiento de enfermedades de transmisión sexual atendidas en el embarazo	Porcentaje de pacientes a las que se realiza detección de Enfermedades de Transmisión Sexual (Sífilis, VIH y SIDA)	Número de detección de Sífilis y VIH durante el control prenatal en relación al número total de consultas de primera vez de control prenatal en unidades hospitalarias	(Número total de pruebas realizadas para detección de Sífilis y VIH en la consulta de control prenatal / Número total de consultas de primera vez) X 100	Porcentaje	Estratégico, Eficacia, Semestral	100.0%	2,429	2,429	Micro sitio dentro de la página de internet de la Secretaría de Salud de la Ciudad de México	Las pacientes conocen la importancia de la detección oportuna de Sífilis y VIH y aceptan realizarse el estudio oportunamente.
Componente 3	Asesorar y otorgar métodos de planificación familiar en mujeres en edad reproductiva y puerperio atendidas en unidades hospitalarias	Porcentaje de mujeres a las que se otorga métodos de planificación familiar en unidades hospitalarias	Número de mujeres a las que se aplica método de planificación familiar en relación al número de mujeres atendidas por evento obstétrico y aquellas que solicitan un método de planificación familiar en unidades hospitalarias	{{(Número total de métodos de planificación familiar otorgados) / (Número total de mujeres en puerperio + Número de mujeres que solicitan un método de planificación familiar en unidades hospitalarias de la SEDESA)}} X 100	Porcentaje	Gestión, Eficacia, Semestral	100.0%	26,065	26,065	Micro sitio dentro de la página de internet de la Secretaría de Salud de la Ciudad de México	La paciente reconoce la importancia del uso de los métodos de planificación y los solicita
Actividad 1.1	Supervisiones realizadas a las unidades hospitalarias de la SEDESA que practican Interrupción Legal del Embarazo	Porcentaje de supervisiones realizadas a las unidades hospitalarias de la SEDESA que practican Interrupción Legal del Embarazo	Número de supervisiones realizadas a unidades hospitalarias de la de SEDESA que practican interrupción legal del embarazo en relación al número total de supervisiones programadas a unidades hospitalarias de la SEDESA que practican Interrupción Legal del Embarazo	(Número de supervisiones realizadas a unidades hospitalarias de la SEDESA que practican Interrupción Legal del Embarazo / Número de supervisiones programadas a unidades hospitalarias de la SEDESA que practican Interrupción Legal del Embarazo) x 100	Porcentaje	Gestión, Eficacia, Trimestral	100.0%	Sin dato por ser información de 2021	Sin dato por ser información de 2021	Micro sitio dentro de la página de internet de la Secretaría de Salud de la Ciudad de México	La paciente solicitante cumple con los requisitos dentro del marco legal para realizar la Interrupción Legal del Embarazo.



Matriz de Indicadores para Resultados

EJERCICIO FISCAL 2021

DATOS DEL PROGRAMA

Alineación Programa de Gobierno 2019-2024		Eje 2 Ciudad Sustentable			Alineación al Objetivo del Desarrollo Sostenible			3 Salud y Bienestar			
Programa presupuestario		E061 Salud materna, sexual y reproductiva			Unidad Responsable		26C001 Secretaría de Salud				
Clasificación Funcional											
Finalidad	2 Desarrollo Social	Función	3 Salud	Subfunción	2 Prestación de Servicios de Salud a la Persona	Actividad Institucional	072 Promoción de los Derechos Sexuales y Reproductivos				
RESULTADOS											
Nivel	Objetivos	Nombre del Indicador	Definición	Método de cálculo	Unidad de medida	Tipo-Dimensión-Frecuencia	Meta Anual			Medios de Verificación	Supuestos
							Indicador	Numerador	Denominador		
Actividad 2.1	Pláticas sobre Enfermedades de Transmisión Sexual (Sífilis, VIH y SIDA) otorgadas en las unidades hospitalarias	Porcentaje de pláticas sobre Enfermedades de Transmisión Sexual (Sífilis, VIH y SIDA) otorgadas en las unidades hospitalarias de la SEDESA	Número de pláticas sobre Enfermedades de Transmisión Sexual (Sífilis, VIH y SIDA) otorgadas en las unidades hospitalarias en relación al número total de pláticas sobre la Enfermedades de Transmisión Sexual (Sífilis, VIH y SIDA) programadas en unidades hospitalarias de la SEDESA	(Número total de pláticas sobre Enfermedades de Transmisión Sexual otorgadas en unidades hospitalarias de la SEDESA / Número total de pláticas sobre Enfermedades de Transmisión Sexual programadas en unidades hospitalarias de la SEDESA) X 100	Porcentaje	Gestión Eficacia, Trimestral	100.0%	Sin dato por ser información de 2021	Sin dato por ser información de 2021	Micro sitio dentro de la página de internet de la Secretaría de Salud de la Ciudad de México	La paciente reconoce la importancia de estar informada con respecto a las Enfermedades de Transmisión Sexual (Sífilis, VIH y SIDA) y participa activamente en las pláticas que se otorgan en la unidad
Actividad 3.1	Pláticas sobre Planificación Familiar y Anticoncepción Post Evento Obstétrico otorgadas en las unidades hospitalarias de la SEDESA	Porcentaje de pláticas sobre Planificación Familiar y Anticoncepción Post Evento Obstétrico otorgadas en las unidades hospitalarias de la SEDESA	Número de pláticas sobre planificación familiar y Anticoncepción Post Evento Obstétrico otorgadas en las unidades hospitalarias de la SEDESA con relación a las pláticas programadas	(Número total de pláticas sobre planificación familiar y anticoncepción post evento obstétrico otorgadas en unidades hospitalarias de la SEDESA / Número total de pláticas sobre planificación familiar y anticoncepción post evento obstétrico programadas en unidades hospitalarias de la SEDESA) X 100	Porcentaje	Gestión Eficacia, Trimestral	100.0%	Sin dato por ser información de 2021	Sin dato por ser información de 2021	Micro sitio dentro de la página de internet de la Secretaría de Salud de la Ciudad de México	Las mujeres conocen la importancia de la planificación familiar y anticoncepción post evento obstétrico y participan activamente en las actividades de las unidades hospitalarias



Matriz de Indicadores para Resultados

EJERCICIO FISCAL 2021

DATOS DEL PROGRAMA

Administración Programa de Gobierno 2021	Eje 1: Igualdad y derechos	Alineación al Objetivo del Desarrollo Sostenible	3 Salud y Bienestar
Programa presupuestario	070 Conservación y mantenimiento menor de inmuebles y equipos	Unidad Responsable	26 CO 01 Secretaría de Salud

Clasificación Funcional

Finalidad	2 Desarrollo social	Función	3 Salud	Subfunción	3 Generación de recursos para la salud	Actividad Institucional	087 Reforzamiento de la infraestructura en salud
-----------	---------------------	---------	---------	------------	----------------------------------------	-------------------------	--------------------------------------------------

RESULTADOS

Nivel	Objetivos	Nombre del Indicador	Definición	Método de cálculo	Unidad de medida	Tipo-Dimensión-Frecuencia	Meta Anual			Medios de Verificación	Supuestos
							Indicador	Numerador	Denominador		
Fin	Contribuir a la disminución de la tasa de mortalidad en la Ciudad de México mediante Mejora en la calidad de los servicios ofertados a la población de la Ciudad de México sin seguridad social.	Variación porcentual de la mortalidad ajustada en la población sin seguridad social de la Ciudad de México	El indicador mide la variación de la tasa de mortalidad ajustada de un año en las Unidades Hospitalarias de la Secretaría de Salud de la Ciudad de México	$((\text{Número de defunciones atribuibles a las Unidades Hospitalarias de la SEDESA del año actual} / \text{Número de defunciones atribuibles de las Unidades Hospitalarias de la SEDESA del año anterior}) - 1) * 100$	Variación porcentual	Estratégico Eficacia Anual	5.20	2.19	2.08	Micrositio dentro de la página de internet de la Secretaría de Salud de la Ciudad de México.	La morbilidad en los hospitales de la SEDESA se mantiene estable.
Propósito	Mejora en la calidad de los servicios ofertados a la población de la Ciudad de México sin seguridad social	Porcentaje de mantenimientos realizados	El indicador mide el número de mantenimientos realizados al equipo médico, inmuebles y parque vehicular.	$(\Sigma \text{ de Mantenimientos realizados a equipo médico inmuebles y parque vehicular} / \Sigma \text{ de mantenimientos programados a equipo médico inmuebles y parque vehicular}) * 100$	Porcentaje	Estratégico Eficacia Anual	100%	13,239	13,239	Bases de datos que obran en la Dirección de Información en Salud y Sistemas Institucionales.	Las empresas que realizan los mantenimientos los proporcionan de manera constante.
Componente 1	Equipo médico en buen estado	Porcentaje de mantenimientos realizados al equipo médico	El indicador mide el número de mantenimientos realizados al equipo médico.	$(\text{Número de Mantenimientos realizados a equipo médico} / \text{número de mantenimientos programados a equipo médico}) * 100$	Porcentaje	Gestión Eficacia Semestral	100%	11,775	11,775	Bases de datos que obran en la Dirección de Información en Salud y Sistemas Institucionales.	Las empresas que realizan el mantenimiento al equipo médico, lo realizan de manera constante.
Componente 2	Inmuebles acondicionados	Porcentaje de mantenimientos realizados a los inmuebles	El indicador mide el número de mantenimientos realizados a los inmuebles.	$(\text{Número de Mantenimientos realizados a inmuebles} / \text{número de mantenimientos programados a inmuebles}) * 100$	Porcentaje	Gestión Eficacia Semestral	100%	672	672	Micrositio dentro de la página de internet de la Secretaría de Salud de la Ciudad de México.	Las empresas que realizan el mantenimiento a los inmuebles, lo realizan de manera constante.
Componente 3	Parque vehicular en condiciones apropiadas	Porcentaje de mantenimientos realizados al parque vehicular	El indicador mide el número de mantenimientos realizados al parque vehicular.	$(\text{Número de Mantenimientos realizados al parque vehicular} / \text{número de mantenimientos programados al parque vehicular}) * 100$	Porcentaje	Gestión Eficacia Semestral	100%	744	744	Micrositio dentro de la página de internet de la Secretaría de Salud de la Ciudad de México.	Las empresas que realizan el mantenimiento al parque vehicular, lo realizan de acuerdo a calendario de verificación, 2 al año por cada vehículo
Actividad 1.1	Eficiente supervisión para el mantenimiento de equipo médico	Porcentaje de supervisiones realizadas al equipo	El indicador mide la eficiencia en la supervisión para la realización del mantenimiento del equipo médico.	$(\text{Número de supervisiones realizadas para el mantenimiento de equipo} / \text{número de supervisiones programadas para el mantenimiento de equipo}) * 100$	Porcentaje	Gestión Eficacia trimestral	100%	672	672	Micrositio dentro de la página de internet de la Secretaría de Salud de la Ciudad de México.	Dar cumplimiento satisfactoriamente con los criterios de capacidad, calidad y seguridad para el paciente, necesarios para proporcionar los servicios definidos en el Catalogo Universal de Servicios de Salud (CAUSES)



Matriz de Indicadores para Resultados

EJERCICIO FISCAL 2021

DATOS DEL PROGRAMA

Administración Programa de Gobierno 2019	Eje 1: Igualdad y derechos	Alineación al Objetivo del Desarrollo Sostenible	3 Salud y Bienestar
2024	2070 Conservación y mantenimiento menor de inmuebles y equipos	Unidad Responsable	26 CO 01 Secretaría de Salud

Clasificación Funcional

Finalidad	2 Desarrollo social	Función	3 Salud	Subfunción	3 Generación de recursos para la salud	Actividad Institucional	087 Reforzamiento de la infraestructura en salud
-----------	---------------------	---------	---------	------------	----------------------------------------	-------------------------	--------------------------------------------------

RESULTADOS

Nivel	Objetivos	Nombre del Indicador	Definición	Método de cálculo	Unidad de medida	Tipo-Dimensión-Frecuencia	Meta Anual			Medios de Verificación	Supuestos
							Indicador	Numerador	Denominador		
Actividad 2.1	Eficiente supervisión para el mantenimiento de la infraestructura	Porcentaje de supervisiones realizadas a la infraestructura	El indicador mide la eficiencia en la supervisión para la realización del mantenimiento a la infraestructura.	(Número de supervisiones realizadas para el mantenimiento de la infraestructura/ número de supervisiones programadas para el mantenimiento la infraestructura)* 100	Porcentaje	Gestión Eficacia trimestral	100%	624	624	Micrositio dentro de la página de internet de la Secretaría de Salud de la Ciudad de México.	Dar cumplimiento a los lineamientos y supervisiones que establece y lleva a cabo la Comisión Federal para la Protección contra Riesgos Sanitarios (COFEPRIS).
Actividad 3.1	Eficiente supervisión para el mantenimiento del parque vehicular	Porcentaje de supervisiones realizadas para el mantenimiento del parque vehicular	El indicador mide la eficiencia en la supervisión para la realización del mantenimiento al parque vehicular.	(Número de supervisiones realizadas para el mantenimiento del parque vehicular/ número del supervisiones programadas para el mantenimiento del parque vehicular)* 100	Porcentaje	Gestión Eficacia trimestral	100%	744	744	Micrositio dentro de la página de internet de la Secretaría de Salud de la Ciudad de México.	Dar cumplimiento al calendario de verificación emitido por la Secretaría de Medio Ambiente de la Ciudad de México.



Matriz de Indicadores para Resultados

EJERCICIO FISCAL 2021

DATOS DEL PROGRAMA

Alineación Programa de Gobierno 2019- 2024		Eje 2 Ciudad Sustentable		Alineación al Objetivo del Desarrollo Sostenible			3 Salud y Bienestar				
Programa presupuestario		E078 Atención médica de urgencias		Unidad Responsable		26C001 Secretaría de Salud					
Clasificación Funcional											
Finalidad		2 Desarrollo Social		Función	3 Salud	Subfunción	2 Prestación de servicios de salud a la persona		Actividad Institucional	020 Atención médica integral	
RESULTADOS											
Nivel	Objetivos	Nombre del Indicador	Definición	Método de cálculo	Unidad de medida	Tipo-Dimensión-	Meta Anual			Medios de Verificación	Supuestos
							Indicador	Numerador	Denominador		
Fin	Contribuir a reducir la comorbilidad, en la población mediante la atención de urgencia médica en el ámbito hospitalario y prehospitario de la Ciudad de México	Razón de las atenciones de urgencia médica hospitalarias y prehospitarias en la Ciudad de México por cada 100,000 habitantes	Mide la incidencia de la morbilidad en la población que demanda atención médica de urgencia en la Ciudad de México	(Número de atenciones otorgadas por los servicios de urgencias hospitalarias y prehospitarias en la SEDESA / Número de habitantes en la Ciudad de México) * 100,000	Razón	Estratégico / Eficacia / Anual	5887.53	542,238	9,209,944	Micrositio dentro de la página de internet de la Secretaría de Salud de la Ciudad de México	La población recibe los servicios de urgencias hospitalarias y prehospitarias
Propósito	Población de la Ciudad de México recibe atención de urgencias hospitalarias y prehospitarias	Porcentaje de atenciones de urgencias hospitalarias y prehospitarias en las unidades de la SEDESA	Mide el porcentaje de las atenciones de urgencias hospitalarias y prehospitarias en las unidades de la SEDESA	((Total de atenciones prehospitarias y hospitalarias de urgencias otorgadas/Total de atenciones prehospitarias y hospitalarias de urgencias programadas)*100)	Porcentaje	Estratégico / Eficacia / Anual	100.0%	542,238	542,238	Micrositio dentro de la página de internet de la Secretaría de Salud de la Ciudad de México	La población de la Ciudad de México solicita atención de urgencias hospitalarias y prehospitarias
Componente 1	Atención de urgencias médicas hospitalarias otorgadas	Porcentaje de avance de atenciones de urgencias médicas hospitalarias otorgadas	Mide la atención médica de: urgencias hospitalarias, pacientes quemados y pacientes con cardiopatías en los Hospitales de la Red de la Secretaría de Salud de la Ciudad de México	((Total de atención de urgencias médicas hospitalarias otorgadas/Total de atención de urgencias médicas hospitalarias programadas)*100)	Porcentaje	Gestión / Eficacia / Trimestral	100.0%	471,464	471,464	Micrositio dentro de la página de internet de la Secretaría de Salud de la Ciudad de México	La población de la Ciudad de México recibe atención de urgencias hospitalarias
Componente 2	Atención de urgencias médicas prehospitarias otorgadas	Porcentaje de avance de atenciones de urgencias médicas prehospitarias otorgadas	Mide la atención de urgencias médicas prehospitarias en servicios primarios, secundarios, regulaciones médicas y eventos masivos en la Ciudad de México	((Total de atención de urgencias médicas prehospitarias otorgadas/Total de atención de urgencias médicas prehospitarias programadas)*100)	Porcentaje	Gestión / Eficacia / Trimestral	100.0%	70,774	70,774	Micrositio dentro de la página de internet de la Secretaría de Salud de la Ciudad de México	La población de la Ciudad de México recibe atención de urgencias prehospitarias
Actividad 1.1	Pláticas realizadas de Urgencias y Desastres	Porcentaje de pláticas realizadas de Urgencias y Desastres	Mide el total de pláticas realizadas de Urgencias y Desastres	((Total de pláticas de Urgencias y Desastres realizadas/Total de pláticas de Urgencias y Desastres programadas)*100)	Porcentaje	Gestión / Eficacia / Trimestral	100.0%	Sin dato por ser información de 2021	Sin dato por ser información de 2021	Micrositio dentro de la página de internet de la Secretaría de Salud de la Ciudad de México	La población reciba la plática sobre Urgencias y Desastres en los hospitales de la SEDESA



Matriz de Indicadores para Resultados

EJERCICIO FISCAL 2021

DATOS DEL PROGRAMA

Alineación Programa de Gobierno 2019- 2024		Eje 2 Ciudad Sustentable		Alineación al Objetivo del Desarrollo Sostenible			3 Salud y Bienestar				
Programa presupuestario		E078 Atención médica de urgencias		Unidad Responsable		26C001 Secretaría de Salud					
Clasificación Funcional											
Finalidad	2 Desarrollo Social		Función	3 Salud		Subfunción	2 Prestación de servicios de salud a la persona		Actividad Institucional	020 Atención médica integral	
RESULTADOS											
Nivel	Objetivos	Nombre del Indicador	Definición	Método de cálculo	Unidad de medida	Tipo-Dimensión-	Meta Anual			Medios de Verificación	Supuestos
							Indicador	Numerador	Denominador		
Actividad 2.1	Recepción de llamadas de urgencias médicas prehospititarias.	Porcentaje de avance en la gestión de llamadas de urgencias médicas	Mide las llamadas de solicitud de atención de urgencias médicas	((Total de llamadas de urgencias médicas recibidas/Total de llamadas de urgencias médicas programadas)*100)	Porcentaje	Gestión / Eficacia / Trimestral	100.0%	49,750	49,750	Micrositio dentro de la página de internet de la Secretaría de Salud de la Ciudad de México	Que el usuario realice llamada al 911 o al Centro Regulador de Urgencias Médicas en caso de urgencia médica
Actividad 2.2	Participación en el desarrollo y prestación de servicios médicos en eventos masivos en la CDMX.	Porcentaje de avance en la participación de la Secretaría de Salud en eventos masivos programados	Mide el porcentaje de eventos masivos atendidos	((Número de eventos masivos en los que se participa /Número de eventos masivos programados)x100)	Porcentaje	Gestión / Eficacia / Trimestral	100.0%	21,024	21,024	Micrositio dentro de la página de internet de la Secretaría de Salud de la Ciudad de México	Que se lleve a cabo el evento masivo



Matriz de Indicadores para Resultados

EJERCICIO FISCAL 2021

DATOS DEL PROGRAMA

Alineación Programa de Gobierno 2019-2024		Eje 1. Igualdad y Derechos			Alineación al Objetivo del Desarrollo Sostenible			3. Salud y Bienestar			
Programa presupuestario		E102 Profesionalización de Servidores Públicos de la Salud		Unidad Responsable		26C001 Secretaría de Salud					
Clasificación Funcional											
Finalidad	2 Desarrollo Social	Función	3 Salud	Subfunción	3 Generación de Recursos para la Salud	Actividad Institucional	035 Profesionalización de Servidores Públicos de la Salud				
RESULTADOS											
Nivel	Objetivos	Nombre del Indicador	Definición	Método de cálculo	Unidad de medida	Tipo-Dimensión-Frecuencia	Meta Anual			Medios de Verificación	Supuestos
							Indicador	Numerador	Denominador		
Fin	Contribuir a dar respuesta eficiente por los profesionales en salud a la población residente de la Ciudad de México, mediante su formación, actualización médica, educación continua e investigación en salud.	Variación porcentual anual de la tasa de morbilidad de la población usuaria de la SEDESA en la CDMX	Compara la tasa de morbilidad de la población usuaria de las Unidades Médicas Hospitalarias de la SEDESA en la CDMX del presente año con la del año anterior	$((\text{Tasa de morbilidad de la población usuaria de la SEDESA en la CDMX del año actual} / \text{Tasa de morbilidad de la población usuaria de la SEDESA en la CDMX del año anterior}) - 1) * 100$	Tasa de Variación Porcentual	Estratégico-Eficacia-Anual	3.53	25,514	24,644	Micro sitio dentro de la página de internet de la Secretaría de Salud de la Ciudad de México.	La morbilidad permanece constante en el 2021.
Propósito	Los servidores públicos de la Secretaría de Salud de la Ciudad de México, participan en acciones de formación, capacitación, actualización médica e investigación en salud, para dar una respuesta eficiente a la población residente de la Ciudad de México.	Porcentaje de profesionales de atención a la salud de la Secretaría de Salud de la Ciudad de México que participaron en acciones de formación, capacitación, actualización médica e investigación en salud.	Conocer el porcentaje de los profesionales de atención a la salud de la Secretaría de Salud de la Ciudad de México que participaron en acciones de formación, capacitación, actualización médica e investigación en salud.	$(\text{Profesionales de atención a la salud de la Secretaría de Salud de la Ciudad de México que participaron en acciones de formación, capacitación, actualización médica e investigación en salud} / \text{Total de los profesionales de atención a la salud de la Secretaría de Salud de la Ciudad de México programado para que participaran en acciones de formación, capacitación, actualización médica e investigación en salud}) * 100.$	Porcentaje	Gestión-Eficacia-Anual	100.00	98,650	98,650	Micro sitio dentro de la página de internet de la Secretaría de Salud de la Ciudad de México.	La población demanda atención a la salud con profesionales con mejor formación, capacitación y actualización médica.



Matriz de Indicadores para Resultados

EJERCICIO FISCAL 2021

DATOS DEL PROGRAMA

Alineación Programa de Gobierno 2019-2024		Eje 1. Igualdad y Derechos			Alineación al Objetivo del Desarrollo Sostenible			3. Salud y Bienestar			
Programa presupuestario		E102 Profesionalización de Servidores Públicos de la Salud		Unidad Responsable		26C001 Secretaría de Salud					
Clasificación Funcional											
Finalidad	2 Desarrollo Social	Función	3 Salud	Subfunción	3 Generación de Recursos para la Salud	Actividad Institucional	035 Profesionalización de Servidores Públicos de la Salud				
RESULTADOS											
Nivel	Objetivos	Nombre del Indicador	Definición	Método de cálculo	Unidad de medida	Tipo-Dimensión-Frecuencia	Meta Anual			Medios de Verificación	Supuestos
							Indicador	Numerador	Denominador		
Componentes	1. Acciones de capacitación y actualización médica realizadas.	Porcentaje de profesionales de atención a la salud y servidores públicos de la Secretaría de Salud en la Ciudad de México capacitados y actualizados.	Conocer el total de profesionales de atención a la salud capacitados y actualizados con respecto a los profesionales de atención a la salud programados para capacitar y actualizar.	(Total de profesionales de atención a la salud capacitados en la Secretaría de Salud de la Ciudad de México en el periodo / Total de profesionales de atención a la salud programados para capacitación en la Secretaría de Salud de la Ciudad de México)*100.	Porcentaje	Gestión-Eficacia-Trimestral	100.00	91,353	91,353	Micro sitio dentro de la página de internet de la Secretaría de Salud de la Ciudad de México.	Los profesionales de atención a la salud, demandan mayor y mejor capacitación y actualización.
Componentes	2. Acciones de formación de estudiantes de pregrado y posgrados realizadas.	Porcentaje de estudiantes de pregrado y posgrado formados en la Secretaría de Salud de la Ciudad de México.	Conocer el total de estudiantes de pregrado y posgrado formados en la Secretaría de Salud de la Ciudad de México en el periodo.	(Total de de estudiantes de pregrado y posgrado formados en la Secretaría de Salud de la Ciudad de México en el año actual / Total de estudiantes de pregrado y posgrado programados para su formación en la Secretaría de Salud de la Ciudad de México)*100.	Porcentaje	Gestión-Eficacia-Anual	100.00	3,287	3,287	Micro sitio dentro de la página de internet de la Secretaría de Salud de la Ciudad de México.	Los estudiantes de pregrado y posgrado, demandan mayor y mejor formación.



Matriz de Indicadores para Resultados

EJERCICIO FISCAL 2021

DATOS DEL PROGRAMA

Alineación Programa de Gobierno 2019-2024		Eje 1. Igualdad y Derechos			Alineación al Objetivo del Desarrollo Sostenible			3. Salud y Bienestar			
Programa presupuestario		E102 Profesionalización de Servidores Públicos de la Salud		Unidad Responsable		26C001 Secretaría de Salud					
Clasificación Funcional											
Finalidad	2 Desarrollo Social	Función	3 Salud	Subfunción	3 Generación de Recursos para la Salud	Actividad Institucional	035 Profesionalización de Servidores Públicos de la Salud				
RESULTADOS											
Nivel	Objetivos	Nombre del Indicador	Definición	Método de cálculo	Unidad de medida	Tipo-Dimensión-Frecuencia	Meta Anual			Medios de Verificación	Supuestos
							Indicador	Numerador	Denominador		
Componentes	3. Acciones de investigación en salud realizadas.	Porcentaje de acciones en investigación en salud (protocolos e investigaciones publicadas) en la Secretaría de Salud de la Ciudad de México.	Conocer el total de acciones en investigación en salud (protocolos e investigaciones publicadas) en la Secretaría de Salud de la Ciudad de México en el período.	(Total de acciones en investigación en salud en la Secretaría de Salud de la Ciudad de México / Total de acciones programadas en investigación en salud en la Secretaría de Salud de la Ciudad de México)*100.	Porcentaje	Gestión-Eficacia-Anual	100.00	630	630	Micro sitio dentro de la página de internet de la Secretaría de Salud de la Ciudad de México.	Los cambios en la salud de la población requieren investigaciones en materia de salud
Actividades	1.1 Programación de cursos de educación continua.	Porcentaje de cursos de educación continua impartidos por la Secretaría de Salud de la Ciudad de México.	Cuantificar los cursos de educación continua impartidos por la Secretaría de Salud de la Ciudad de México durante el período.	(Total de cursos de educación continua impartidos por la Secretaría de Salud de la Ciudad de México durante el período / Total de cursos de educación continua programados para ser impartidos por la Secretaría de Salud de la Ciudad de México durante el período)*100.	Porcentaje	Gestión-Eficacia-Trimestral	100.00	335	335	Micro sitio dentro de la página de internet de la Secretaría de Salud de la Ciudad de México.	La población demanda servicios de salud de calidad



Matriz de Indicadores para Resultados

EJERCICIO FISCAL 2021

DATOS DEL PROGRAMA

Alineación Programa de Gobierno 2019-2024		Eje 1. Igualdad y Derechos			Alineación al Objetivo del Desarrollo Sostenible			3. Salud y Bienestar			
Programa presupuestario		E102 Profesionalización de Servidores Públicos de la Salud			Unidad Responsable		26C001 Secretaría de Salud				
Clasificación Funcional											
Finalidad	2 Desarrollo Social	Función	3 Salud	Subfunción	3 Generación de Recursos para la Salud	Actividad Institucional	035 Profesionalización de Servidores Públicos de la Salud				
RESULTADOS											
Nivel	Objetivos	Nombre del Indicador	Definición	Método de cálculo	Unidad de medida	Tipo-Dimensión-Frecuencia	Meta Anual			Medios de Verificación	Supuestos
							Indicador	Numerador	Denominador		
Actividades	2.1 Establecimiento de convenios de colaboración con Instituciones de Educación Superior y otras instituciones.	Porcentaje de convenios de colaboración actualizados de la Secretaría de Salud de la Ciudad de México con Instituciones de Educación Superior y otras instituciones.	Cuantificar los convenios de colaboración actualizados de la Secretaría de Salud de la Ciudad de México con Instituciones de Educación Superior y otras instituciones.	(Total de convenios de colaboración actualizados de la Secretaría de Salud de la Ciudad de México con Instituciones de Educación Superior y otras instituciones durante el período / Número de convenios de colaboración programados para ser actualizados de la Secretaría de Salud de la Ciudad de México con Instituciones de Educación Superior y otras instituciones durante el período)*100.	Porcentaje	Gestión-Eficacia-Anual	100.00	40	40	Micro sitio dentro de la página de internet de la Secretaría de Salud de la Ciudad de México.	Las Instituciones de Educación Superior y otras instituciones demandan el establecimiento de convenios de colaboración con la Secretaría de Salud de la Ciudad de México para contar con mejores condiciones de formación de sus estudiantes.
Actividades	3.1 Registro de protocolos de investigación.	Porcentaje de protocolos de investigación en salud registrados en la Secretaría de Salud de la Ciudad de México.	Cuantificar los protocolos de investigación en salud registrados en la Secretaría de Salud de la Ciudad de México.	(Total de protocolos de investigación en salud elaborados y registrados en la Secretaría de Salud de la Ciudad de México en el período / Total de protocolos de investigación en salud programados para ser registrados en la Secretaría de Salud de la Ciudad de México en el período)*100.	Porcentaje	Gestión-Eficacia-Anual	100.00	100	100	Micro sitio dentro de la página de internet de la Secretaría de Salud de la Ciudad de México.	Las instituciones de salud demandan protocolos de investigación con valor social y con líneas de investigación bien definidas.



Matriz de Indicadores para Resultados

EJERCICIO FISCAL 2021

DATOS DEL PROGRAMA

Alineación Programa de Gobierno 2019- 2024		2 Ciudad sustentable		Alineación al Objetivo del Desarrollo Sostenible			3 Salud y bienestar		
Programa presupuestario		U010 Prevención de Enfermedades y Promoción a la Salud		Unidad Responsable		26C001 Secretaría de Salud			
Clasificación Funcional									
Finalidad	2 Desarrollo Social		Función	3 Salud		Subfunción	2 Prestación de servicios de salud a la persona	Actividad Institucional	064 Prevención y promoción de la salud

RESULTADOS

Nivel	Objetivos	Nombre del Indicador	Definición	Método de cálculo	Unidad de medida	Tipo-Dimensión-Frecuencia	Meta Anual			Medios de Verificación	Supuestos
							Indicador	Numerador	Denominador		
Fin	Contribuir a disminuir la mortalidad de la población en la CDMX mediante acciones de prevención y promoción de la salud	Variación porcentual de la tasa de mortalidad de población en la Ciudad de México	Mide la variación porcentual de la tasa de mortalidad de la población de la Ciudad de México en un tiempo específico	$((\text{tasa de mortalidad año actual} / \text{tasa de mortalidad año anterior}) - 1) * 100$	Variación de Tasa	Estratégico, Eficacia Anual	ND	sin dato por ser información de 2021	sin dato por ser información de 2021	Micro sitio dentro de la página de internet de la Secretaría de Salud de la Ciudad de México	Que la mortalidad de la población de la Ciudad de México disminuya
Propósito	La población de la Ciudad de México recibe atención para disminuir el riesgo de presentar enfermedades prevenibles	Variación porcentual de la tasa de morbilidad de población en la Ciudad de México	Mide la variación porcentual de la tasa de morbilidad de la población de la Ciudad de México en un tiempo específico	$((\text{tasa de morbilidad año actual} / \text{tasa de morbilidad año anterior}) - 1) * 100$	Variación de Tasa	Estratégico, Eficacia Anual	ND	sin dato por ser información de 2021	sin dato por ser información de 2021	Micro sitio dentro de la página de internet de la Secretaría de Salud de la Ciudad de México	Los residentes de la ciudad de México solicitan acciones preventivas en materia de salud
Componente 1	Atención médica para detección oportuna de defectos de nacimiento realizadas	Porcentaje de tamices neonatales realizados	Mide el porcentaje de avance de las acciones programadas de tamizaje neonatal (auditivo y metabólico)	$(\frac{(\sum \text{tamiz metabólico realizado y tamiz auditivo realizado})}{(\sum \text{tamiz metabólico programado y tamiz auditivo programado})} * 100$	Porcentaje	Gestión Eficacia Trimestral	100.0%	48,193	48,193	Micro sitio dentro de la página de internet de la Secretaría de Salud de la Ciudad de México	La población acepta las acciones de tamizaje neonatal ofrecidas por SEDESA
Componente 2	Biológicos aplicados	Porcentaje de la población inculada por biológico específico	Mide el porcentaje de la población inculada por biológico específico en un tiempo determinado en la unidades hospitalarias de la SEDESA.	$(\text{Población inculada por biológico específico} / \text{Población programada para aplicación de biológico específico}) * 100$	Porcentaje	Gestión Eficacia Trimestral	100.0%	71,983	71,983	Micro sitio dentro de la página de internet de la Secretaría de Salud de la Ciudad de México	La población solicita la aplicación de biológico específico ofertados por la SEDESA
Componente 3	Detección de Enfermedades Emergentes realizadas	Porcentaje de detecciones de enfermedades emergentes	Mide el porcentaje de las detecciones de enfermedades emergentes realizadas en un tiempo específico por la SEDESA.	$(\frac{(\sum \text{PCR, Pruebas de antígeno específico realizadas})}{(\sum \text{PCR, Pruebas de antígeno específico programadas})} * 100$	Porcentaje	Gestión Eficacia Trimestral	100.0%	160,978	160,978	Micro sitio dentro de la página de internet de la Secretaría de Salud de la Ciudad de México	La población solicita los servicios de detección de enfermedades emergentes por la SEDESA

Matriz de Indicadores para Resultados

EJERCICIO FISCAL 2021

DATOS DEL PROGRAMA

Alineación Programa de Gobierno 2019- 2024		2 Ciudad sustentable			Alineación al Objetivo del Desarrollo Sostenible			3 Salud y bienestar			
Programa presupuestario		U010 Prevención de Enfermedades y Promoción a la Salud		Unidad Responsable		26C001 Secretaría de Salud					
Clasificación Funcional											
Finalidad	2 Desarrollo Social		Función	3 Salud		Subfunción	2 Prestación de servicios de salud a la persona		Actividad Institucional	064 Prevención y promoción de la salud	
RESULTADOS											
Nivel	Objetivos	Nombre del Indicador	Definición	Método de cálculo	Unidad de medida	Tipo-Dimensión-Frecuencia	Meta Anual			Medios de Verificación	Supuestos
							Indicador	Numerador	Denominador		
Componente 4	Orientación, educación y planificación para la salud recibidas	Porcentaje de acciones de promoción a la salud otorgadas	Mide el porcentaje de Población que recibieron orientaciones y consejerías en salud, en las unidades hospitalarias.	Acciones de Orientación a la salud otorgadas /Acciones de Orientación a la salud programadas)* 100	Porcentaje	Gestión Eficacia Trimestral	100.0%	647,880	647,880	Micro sitio dentro de la página de internet de la Secretaría de Salud de la Ciudad de México	La población acepta las orientaciones médico sociales ofrecidas por la SEDESA
Actividad 1.1	Solicitud de insumos por las Unidades Hospitalarias para tamiz metabólico	Porcentaje de insumos para tamiz metabólico surtidas	Mide el porcentaje solicitudes de insumos para tamiz metabólico surtidas	Total de solicitudes de insumos para tamiz metabólico surtidas / total de solicitudes de insumos para tamiz metabólico solicitadas	Porcentaje	Gestión Eficacia Trimestral	100.0%	sin dato por ser información de 2021	sin dato por ser información de 2021	Micro sitio dentro de la página de internet de la Secretaría de Salud de la Ciudad de México	La población solicita los servicios de tamizaje metabólico
Actividad 2.1	Cobertura de infraestructura de la red de frio para la conservación de biológicos	Porcentaje de la red frio funcionando en las unidades hospitalarias de la CDMX	Mide el porcentaje de la Red de Frio funcionando en las unidades hospitalarias de la Secretaría de Salud de la CDMX en un tiempo definido	(Red de Frio funcionando en las unidades hospitalarias de la SEDESA/ total de Hospitales de la SEDESA) *100	Porcentaje	Gestión Eficacia Trimestral	100.0%	30	30	Micro sitio dentro de la página de internet de la Secretaría de Salud de la Ciudad de México	La población exige que los servicios sean de calidad
Actividad 3.1	Proyección para pruebas rápidas de antígeno SARS-CoV-2 a realizar	Porcentaje de proyección para pruebas rápidas de antígeno SARS-CoV-2 a realizar	Mide el Porcentaje de proyección para pruebas rápidas de antígeno SARS-CoV-2 realizadas en Unidades de la SEDESA de la CDMX	(Proyecciones realizadas para prueba rápida de antígeno SARS-CoV-2 / Proyecciones programadas para pruebas rápidas de antígeno SARS-CoV-2)*100	Porcentaje	Gestión Eficacia Trimestral	100.0%	4	4	Micro sitio dentro de la página de internet de la Secretaría de Salud de la Ciudad de México	La población solicita detecciones de SARS-CoV-2
Actividad 4.1	Formación de grupos informales de promoción a la salud	Porcentaje de formación de grupos informales de promoción a la salud	Mide el porcentaje de formación de grupos informales de promoción a la salud	(Grupos informales formados/ Grupos informales Programados)*100	Porcentaje	Gestión Eficacia Trimestral	100.0%	63,268	63,268	Micro sitio dentro de la página de internet de la Secretaría de Salud de la Ciudad de México	La población se interesa en formar parte del grupo informal para su aprendizaje en el cuidado de su salud.



Matriz de Indicadores para Resultados

EJERCICIO FISCAL 2021

DATOS DEL PROGRAMA

Alineación Programa de Gobierno 2019- 2024		2. Ciudad sustentable			Alineación al Objetivo del Desarrollo Sostenible			3. Salud y bienestar			
Programa presupuestario		E018 Atención veterinaria			Unidad Responsable		Servicios de Salud Pública de la Ciudad de México				
Clasificación Funcional											
Finalidad	2. Desarrollo social		Función	3. Salud		Subfunción	1. Prestación de servicios de salud a la counidad.		Actividad Institucional	089. Regulación, protección y cuidado animal.	
RESULTADOS											
Nivel	Objetivos	Nombre del Indicador	Definición	Método de cálculo	Unidad de medida	Tipo-Dimensión-Frecuencia	Meta Anual			Medios de Verificación	Supuestos
							Indicador	Numerador	Denominador		
Fin	Mantener en cero los casos y defunciones por rabia humana transmitida por perro y/o gato mediante la prevención de casos de rabia en perros y gatos en la Ciudad de México.	Incidencia de casos de rabia en el humano transmitida por perro y/o gato.	Se busca mantener a la Ciudad de México sin casos de rabia humana transmitida por perro y/o gato.	((Número de casos de rabia humana transmitida por perro y/o gato registrado)/(Número de casos de rabia transmitida por perros y/o gatos esperada)100)	Porcentaje	Estratégico-Eficacia-anual	0 casos= 100%	0 casos de rabia humana	0 casos de rabia humana estimada	SIVE/SUAVE, número de casos de rabia humana transmitida por perro	La población de la Ciudad de México asiste a atenderse a las unidades médicas de salud posterior a una agresión o contacto con perro y gato, y las unidades disponen de biológico suficiente para entender a la población.
Propósito	Perros y gatos con propietario vacunados y esterilizados para evitar la presencia de rabia en el reservorio urbano de la Ciudad de México.	Casos de rabia en perros y gatos.	Se busca mantener a la Ciudad de México sin casos de rabia en perros y/o gatos.	((Número de casos de rabia en perro y/o gato registrado)/(Número de casos de rabia en perros y/o gatos esperada) 100)	Porcentaje	Estratégico-Eficacia-anual	0 casos= 100%	0 casos de rabia en perros y/o gatos	0 casos de rabia canina y felina estimada	SINBA/SIS, muestras enviadas al laboratorio	Envío de muestras de encéfalos enviadas al laboratorio para diagnóstico de rabia en perros y gatos sospechosos (con signología sugerente a rabia) o probables (contacto con un reservorio sospechoso o confirmado a rabia) que muera durante el proceso de observación clínico epidemiológico en la Ciudad de México.

Matriz de Indicadores para Resultados

EJERCICIO FISCAL 2021

DATOS DEL PROGRAMA

Alineación Programa de Gobierno 2019- 2024		2. Ciudad sustentable			Alineación al Objetivo del Desarrollo Sostenible			3. Salud y bienestar			
Programa presupuestario		E018 Atención veterinaria			Unidad Responsable	Servicios de Salud Pública de la Ciudad de México					
Clasificación Funcional											
Finalidad	2. Desarrollo social		Función	3. Salud		Subfunción	1. Prestación de servicios de salud a la comunidad.		Actividad Institucional	089. Regulación, protección y cuidado animal.	
RESULTADOS											
Nivel	Objetivos	Nombre del Indicador	Definición	Método de cálculo	Unidad de medida	Tipo-Dimensión-Frecuencia	Meta Anual			Medios de Verificación	Supuestos
							Indicador	Numerador	Denominador		
Componente	Dosis de vacunas antirrábicas a perros y gatos con propietario en la Ciudad de México aplicadas.	Porcentaje de dosis aplicadas de vacunas antirrábicas a perros y gatos con propietario en la Ciudad de México.	Perros y gatos con propietario vacunados contra la rabia.	((Perros y gatos con propietario vacunados contra la rabia)/(Perros y gatos con propietario programados para vacunar contra la rabia) 100)	Porcentaje	Gestión-Eficiencia-trimestral	121700 dosis= 100%	1217000 perros y gatos vacunados	1217000 perros y gatos programados para vacunar	SIS-SINBA, Vacunación antirrábica de perros y gatos.	Se adquiere el 100% de las dosis de vacunas programadas y los propietarios de perros y gatos los llevan a vacunar.
	Cirugías de esterilización quirúrgica a perros y gatos con propietario en la Ciudad de México realizadas.	Porcentaje de cirugías de esterilización realizadas a perros y gatos con propietario en la Ciudad de México.	Perros y gatos con propietario esterilizados quirúrgicamente para prevenir la rabia.	((Perros y gatos con propietario vacunados contra la rabia)/(Perros y gatos con propietario programados para vacunar contra la rabia) 100)	Porcentaje	Gestión-Eficiencia-trimestral	X	60800 perros y gatos esterilizados	60800 perros y gatos programados para esterilizar	SIS-SINBA, Esterilización de perros y gatos.	Se adquiere el 100% de los insumos programados para realizar las esterilizaciones y los propietarios de perros y gatos los llevan a esterilizar.
Actividad	Desarrollo de Jornadas Nacionales de Vacunación Antirrábica Canina y Felina en la Ciudad de México.	Porcentaje de Jornadas Nacionales de Vacunación Antirrábica Canina y Felina realizadas en la Ciudad de México.	Ejecución de Jornada Nacionales de Vacunación Antirrábica Canina y Felina realizadas por los Servicios de Salud Pública de la Ciudad de México.	((Jornadas Nacionales de Vacunación Antirrábicas Canina y Felina ejecutadas)/(Jornadas Nacionales de Vacunación Antirrábicas Canina y Felina programadas) 100)	Porcentaje	Gestión-Eficiencia-trimestral	2=100%	2 Jornadas Nacionales de Vacunación Antirrábica Canina y Felina ejecutadas	2 Jornadas Nacionales de Vacunación Antirrábica Canina y Felina programadas	SIS-SINBA, Vacunación antirrábica de perros y gatos.	La Federación programa la ejecución de las Jornadas Nacionales. Se adquiere el 100% de las dosis de vacunas programadas y los propietarios de perros y gatos los llevan a vacunar.
	Desarrollo de Jornadas Nacionales de Esterilización Quirúrgica Canina y Felina en la Ciudad de México.	Porcentaje de Jornadas Nacionales de Vacunación Antirrábica Canina y Felina realizadas en la Ciudad de México.	Ejecución de Jornada Nacionales de Esterilización Quirúrgica Canina y Felina realizadas por los Servicios de Salud Pública de la Ciudad de México.	((Jornadas Nacionales de Esterilización Quirúrgica Canina y Felina ejecutadas)/(Jornadas Nacionales de Esterilización Quirúrgica Canina y Felina programadas) 100)	Porcentaje	Gestión-Eficiencia-trimestral	1=100%	1 Jornada Nacional de Esterilización Quirúrgica Canina y Felina ejecutadas	1 Jornada Nacional de Esterilización Quirúrgica Canina y Felina programadas	SIS-SINBA, Esterilización de perros y gatos.	La Federación programa la ejecución de las Jornadas Nacionales. Se adquiere el 100% de los insumos programados para realizar las esterilizaciones y los propietarios de perros y gatos los llevan a esterilizar.



Matriz de Indicadores para Resultados

EJERCICIO FISCAL 2021

DATOS DEL PROGRAMA

Alineación Programa de Gobierno 2019- 2024		Eje: Igualdad y Derechos, Sub eje:1.2 Derecho a la salud, Sub sub eje 1.2.1 Salud Universal			Alineación al Objetivo del Desarrollo Sostenible			3 Salud y bienestar			
Programa presupuestario		E061 Salud Materna, Sexual y Reproductiva			Unidad Responsable		26 PDSP Servicios de Salud Pública de a Ciudad de México				
Clasificación Funcional											
Finalidad	26 2 Desarrollo Social	Función	PD 3 Salud	Subfunción	SP 2 Prestación de Servicios de Salud a la Persona	Actividad Institucional	232072 072 Promoción de los derechos sexuales y reproductivos				
RESULTADOS											
Nivel	Objetivos	Nombre del Indicador	Definición	Método de cálculo	Unidad de medida	Tipo-Dimensión-Frecuencia	Meta Anual			Medios de Verificación	Supuestos
							Indicador	Numerador	Denominador		
Fin	Contribuir a reducir el número de muertes maternas en la Ciudad de Médico, mediante la atención eficiente a la población en edad fértil habitantes de la CDMX, sin derechohabiencia	Variación porcentual de muertes maternas en los Hospitales de la Secretaría de Salud en la Ciudad de México	Las Muertes Materna es el número de defunciones maternas ocurridas en la Ciudad de México en Hospitales de la Secretaría de Salud Federal y Estatal	(Numero de muertes materna en los Hospitales de la Secretaría de Salud en la Ciudad de México, en el año anterior - Numero de muertes materna en los Hospitales de la Secretaría de Salud en la Ciudad de México, en el año actual)*100/ Total de muertes materna en los Hospitales de la Secretaría de Salud en la Ciudad de México, en el año anterior.	Muertes Maternas	Estrategico-Eficacia-Anual	0 a -17%	Total de muertes materna en los Hospitales de la Secretaría de Salud en la Ciudad de México, en el año actual	Total de muertes materna en los Hospitales de la Secretaría de Salud en la Ciudad de México, en el año anterior	Registro administrativo disponible en la Dirección de Información en Salud: https://www.gob.mx/salud/documentos/informes-semanales-para-la-vigilancia-epidemiologica-de-muertes-maternas2019	Se fortalece coordinación interinstitucional para la atención de la emergencia obstétrica
Propósito	La población en edad fértil habitantes de la Ciudad de México, sin seguridad social laboral, recibe atención médica eficiente	Porcentaje de atención médica general eficiente otorgada a población en edad fértil habitantes de la Ciudad de México, sin seguridad social laboral	La atención médica general, además de ser la vía de entrada del paciente al Sistema Nacional de Salud y la vía de referencia hacia los médicos especialistas, es donde se ponen en práctica las acciones preventivas más frecuentes y se da una atención médica integral.	(Total de población en edad fértil que recibió atención médica general eficiente en los Centros de Salud de los Servicios/Total de atención médica general eficiente otorgada Centros de Salud de los Servicios de Salud Pública de la Ciudad de México)*100	Consultas	Estrategico-Eficiencia-Anual	2,190,000	2,190,000	3,000,000	Registro administrativo disponible el Sistema de Información en Salud de la Ciudad de México	La población sin seguridad social laboral habitantes de la Ciudad de México acuden a atención médica.

Alineación Programa de Gobierno 2019- 2024		Eje: Igualdad y Derechos, Sub eje:1.2 Derecho a la salud, Sub sub eje 1.2.1 Salud Universal			Alineación al Objetivo del Desarrollo Sostenible				3 Salud y bienestar		
Programa presupuestario		E061 Salud Materna, Sexual y Reproductiva		Unidad Responsable	26 PDSP Servicios de Salud Pública de a Ciudad de México						
Componente	1. Consulta prenatal otorgada a las mujeres sin seguridad social laboral habitantes de la Ciudad de México	Porcentaje de consulta prenatal otorgadas	La atención médica a las embarazadas y el contacto con los profesionales de la salud a lo largo del embarazo facilitará la adopción de medidas preventivas y la detección oportuna de riesgos, reducirá las complicaciones y contribuirá a reducir las desigualdades en materia de salud materna y perinatal	(Total de consultas prenatales otorgadas en los Centros de Salud de la Ciudad de México / Total de consulta programada en los Centros de Salud de los Servicios de Salud Pública de la Ciudad de México)*100	Consultas	Gestión-Eficiencia-Trimestral	141,000.00	Total de consultas prenatales otorgadas, en un periodo	141,000.00	Registro administrativo disponible el Sistema de Información en Salud de la Ciudad de México	Las mujeres sin seguridad social laboral de la Ciudad de México acuden a consulta prenatal de forma regular
Componente	2. Metodos de planificación familiar otorgados a población en edad fértil habitantes de la Ciudad de México, sin seguridad social laboral	Porcentaje de métodos de planificación familiar otorgados	La planificación familiar permite a las personas tener el número de hijos que desean y determinar el intervalo entre embarazos. Se logra mediante la aplicación de métodos anticonceptivos.	(Total de metodos de planificación familiar otorgados en los Centros de Salud de los Servicios de Salud Pública de la Ciudad de México / Total de metodos de planificación familiar programados otorgar en los Centros de Salud de los Servicios de Salud Pública de la Ciudad de México)*100	Metodo de planificación familiar	Gestión-Eficiencia-Trimestral	320,000	Total de metodos de planificación familiar otorgados, en un periodo	320,000.00	Registro administrativo disponible el Sistema de Información en Salud de la Ciudad de México	La población sin seguridad social laboral habitantes de la Ciudad de México acuden por métodos de planificación familiar
Componente	3. Interrupciones Legales del Embarazo (ILE) realizadas en mujeres de la Ciudad de México sin seguridad social laboral	Porcentaje de ILES realizados	Interrupción voluntaria del embarazo, el cual está despenalizado a petición de la mujer hasta las doce semanas de embarazo, garantizando el derecho a decidir de manera libre sobre su cuerpo, maternidad y sexualidad.	(Total de ILES realizados en los Centros de Salud de los Servicios de Salud Pública de la Ciudad de México / Total de ILES programados realizar en los Centros de Salud de los Servicios de Salud Pública de la Ciudad de México)*100	Procedimiento	Gestión-Eficiencia-Trimestral	12,255.00	Total de ILES realizados, en un periodo	12,255.00	Registro administrativo disponible el Sistema de Información en Salud de la Ciudad de México	Las mujeres sin seguridad social laboral de la Ciudad de México, acuden a las Clínicas de Salud Reproductiva a realizarse la ILE

EJERCICIO FISCAL 2021

DATOS DEL PROGRAMA

Alineación Programa de Gobierno 2019- 2024		Eje: Igualdad y Derechos, Sub eje:1.2 Derecho a la salud, Sub sub eje 1.2.1 Salud Universal			Alineación al Objetivo del Desarrollo Sostenible				3 Salud y bienestar		
Programa presupuestario		E061 Salud Materna, Sexual y Reproductiva		Unidad Responsable	26 PDSP Servicios de Salud Pública de a Ciudad de México						
Componente	4. Partos atendidos en mujeres de la Ciudad de México sin seguridad social laboral	Porcentaje de partos atendidos en Hospital General Ticoman y Clínica Comunitaria Santa Catarina	La atención del parto es el conjunto de actividades, procedimientos e intervenciones, para la atención de las mujeres gestantes en los procesos fisiológicos y dinámicos del trabajo de parto, expulsión del feto vivo o muerto, con 20 o más semanas de gestación, alumbramiento y puerperio inmediato, en el Hospital General Ticoman y la Clínica Comunitaria Santa Catarina	(Total de partos atendidos en Hospital General Ticoman y Clínica Comunitaria Santa Catarina / Total de partos programados atender en Hospital General Ticoman y Clínica Comunitaria Santa Catarina) *100	Parto	Gestión-Eficiencia-Trimestral	2,100.00	Total departamentos atendidos n Hospital General Ticoman y Clínica Comunitaria Santa Catarina, en un periodo	2,100.00	Registro administrativo disponible el Sistema de Información en Salud de la Ciudad de México	Las mujeres sin seguridad social laboral de la Ciudad de México acuden oportunamente a atención de parto
Componente	5. Detecciones de Virus de Inmunodeficiencia Humana realizadas, en hombres y mujeres de la Ciudad de México sin seguridad social laboral	Porcentaje de detecciones de VIH	Las Detecciones de Virus de Inmunodeficiencia Adquirida, es una prueba que sirve para identificar anticuerpos contra el VIH, y con esto iniciar de forma oportuna el protocolo de estudio y tratamiento de las personas que resulten positivas	(Total de Detecciones de Virus de Inmunodeficiencia Humana realizadas en los Centros de Salud de los Servicios de Salud Pública de la Ciudad de México / Total de Detecciones de Virus de Inmunodeficiencia Humana programadas realizar en los Centros de Salud de los Servicios de Salud Pública de la Ciudad de México)*100	Detección	Gestión-Eficiencia-Trimestral	34,000.00	Total de Detecciones de Virus de Inmunodeficiencia Humana realizadas, en un periodo	34,000.00	Registro administrativo disponible el Sistema de Información en Salud de la Ciudad de México	La población sin seguridad social laboral habitantes de la Ciudad de México, acuden a realizarse detección de VIH

Alineación Programa de Gobierno 2019- 2024		Eje: Igualdad y Derechos, Sub eje:1.2 Derecho a la salud, Sub sub eje 1.2.1 Salud Universal			Alineación al Objetivo del Desarrollo Sostenible				3 Salud y bienestar		
Programa presupuestario		E061 Salud Materna, Sexual y Reproductiva		Unidad Responsable	26 PDSP Servicios de Salud Pública de a Ciudad de México						
Componente	6. Atenciones para la prevención de Cáncer de la Mujer otorgadas en mujeres de la Ciudad de México, sin seguridad social laboral	Porcentaje de Atenciones para la prevención de Cáncer de la Mujer	La Atenciones para la prevención de Cáncer de la Mujer, son las actividades de promoción, prevención y detección del cáncer mamario y cáncer de cuello uterino, a través de la exploración mamaria, mastografía, detección de Virus de Papiloma Humano, citología cervical y colposcopia, que permiten detectar oportunamente lesiones sospechosas, para su referencia y tratamiento oportuno	(Total de Atenciones para la prevención de Cáncer de la Mujer otorgadas en los Centros de Salud de los Servicios de Salud Pública de la Ciudad de México / Total de Atenciones para la prevención de Cáncer de la Mujer programadas realizar en los Centros de Salud de los Servicios de Salud Pública de la Ciudad de México)*10	Atención	Gestión-Eficiencia-Trimestral	180,000.00	Total de Atenciones para la prevención de Cáncer de la Mujeres , en un periodo y area determinada	180,000.00	Registro administrativo disponible el Sistema de Información en Salud de la Ciudad de México y Sistema Nacional de Cáncer de la Mujer	Las mujeres habitantes de la Ciudad de México, acuden a los Centros de Salud a solicitar atención para la prevención de Cáncer de la Mujer
ACTIVIDAD	3.1 Consejerías sobre Interrupción Legal del Embarazo otorgadas a mujeres de la Ciudad de México sin seguridad social laboral	Total de consejerías sobre ILE	La consejería es un procedimiento obligatorio e ineludible de los servicios de salud utilizado para proporcionar información, orientación y asesoría de manera objetiva, veraz, suficiente, oportuna y comprensible sobre los procedimientos, riesgos, consecuencias y efectos; así como de los apoyos y alternativas existentes para la mujer que solicite o requiera la Interrupción Legal del Embarazo. Dicho procedimiento se realizará con discreción,	Nº Total de consejerías otorgadas sobre ILE	Consejería	Gestión-Eficiencia-Trimestral	12,255	12,255		Registro administrativo disponible en Informe de la Jurisdicciones Sanitarias	Las mujeres sin seguridad social laboral habitantes de la Ciudad de México, acuden por la consejería de la ILE

EJERCICIO FISCAL 2021

DATOS DEL PROGRAMA

Alineación Programa de Gobierno 2019- 2024		Eje: Igualdad y Derechos, Sub eje:1.2 Derecho a la salud, Sub sub eje 1.2.1 Salud Universal			Alineación al Objetivo del Desarrollo Sostenible				3 Salud y bienestar		
Programa presupuestario		E061 Salud Materna, Sexual y Reproductiva		Unidad Responsable	26 PDSP Servicios de Salud Pública de a Ciudad de México						
ACTIVIDAD	4.1 Detecciones de embarazos de alto riesgo en mujeres de la Ciudad de México sin seguridad social laboral	Total de detecciones de embarazos de alto riesgo	La detección de embarazos de alto riesgo es la identificación de factores, signos o/o síntomas que puedan poner en peligro la vida de la madre o el producto, referenciandola a Hospitales de 2do y 3er Nivel de Atención con el onjetivo de que sean atendidas por especialista y disminuir la morbilidad y mortalidad materna.	Total de embarazo de alto riesgo detectados	Detección	Gestión-Eficiencia-Trimestral	6,000	6,000		Registro administrativo disponible el Sistema de Información en Salud de la Ciudad de México	Las mujeres sin seguridad social laboral habitantes de la Ciudad de México con alto riesgo acuden al Hospital de Referencia indicado.
ACTIVIDAD	5.1 Orientaciones sobre detección de Virus de Inmunodeficiencia Humana en habitantes de la Ciudad de México, sin derechohabencia.	Total de orientaciones sobre detección de VIH	Es una asesoría que informa en que consiste la prueba de detección de VIH y cuales con las posibilidades de tramiento y protocolo de estudio.	Nº total de orientaciones realizadas sobre VIH	Orientaciones	Gestión-Eficiencia-Trimestral	2,800	2,800		Registro administrativo disponible el Sistema de Información en Salud de la Ciudad de México	Poblacion sin derechohabencia habitantes de la Ciudad de México, acuden a recibir orientación de VIH
ACTIVIDAD	ACTIVIDAD TRANSVERSAL Capacitación al personal de salud, médico y paramédico de los Servicios de Salud Pública de la Ciudad de México.	Porcentaje de personal de salud capacitado	La capacitación esta dirigida a la adquisición de conocimientos, habilidades o destrezas relacionadas con salud materna, sexual y reproductiva que permita al personal médico y paramédico otorgar una atención médica adecuada.	(Total de personal médico y paramédico capacitado que labora en los Centros de Salud de los Servicios de Salud Pública de la Ciudad de México /total de personal de salud que labora en los Centros de Salud de los Servicios de Salud Pública de la Ciudad de México)*100	Personal	Gestión-Eficiencia-Trimestral	4,269	Total de personal de salud de los Servicios de Salud de Pública de la CDMX capacitado	5,336	Registro administrativo disponible en Informe de Jurisdicciones sanitarias	Personal médico y paramédico aplica los conocimientos adquiridos en las capacitaciones programadas.

Matriz de Indicadores para Resultados

EJERCICIO FISCAL 2021

DATOS DEL PROGRAMA

Alineación Programa de Gobierno 2019- 2024		Eje: Igualdad y Derechos, Sub eje:1.2 Derecho a la salud, Sub sub eje 1.2.1 Salud Universal			Alineación al Objetivo del Desarrollo Sostenible				3 Salud y bienestar		
Programa presupuestario		E061 Salud Materna, Sexual y Reproductiva		Unidad Responsable	26 PDSP Servicios de Salud Pública de a Ciudad de México						
ACTIVIDAD	ACTIVIDAD TRANSVERSAL Orientación de salud sexual y reproductiva, a población en edad fértil, habitantes de la Ciudad de la Ciudad de México, sin seguridad social laboral	Porcentaje de orientaciones de salud sexual y reproductiva	Las orientaciones de salud sexual y reproductiva son asesorías sobre anticoncepción post evento obstétrico y métodos anticonceptivos, se busca que las mujeres guarden los periodos intergénésicos adecuados para la madre y su bebé, así como la participación del hombre en la anticoncepción, la planificación familiar y la prevención de las infecciones de Transmisión Sexual, incluido en VIH-SIDA.	(Total de Orientaciones de salud sexual y reproductiva otorgadas, en los Centros de Salud de los Servicios de Salud Pública de la Ciudad de México / Total de Orientaciones de salud sexual y reproductiva programadas otorgar en los Centros de Salud de los Servicios de Salud Pública de la Ciudad de México)*100	Orientaciones	Gestión-Eficiencia-Trimestral	28,000	28,000		Registro administrativo disponible el Sistema de Información en Salud de la Ciudad de México	La población sin seguridad social laboral habitantes de la Ciudad de México, acuden a recibir orientación



Matriz de Indicadores para Resultados

EJERCICIO FISCAL 2021

DATOS DEL PROGRAMA

Alineación Programa de Gobierno 2019- 2024		Eje: Igualdad y Derechos,			Alineación al Objetivo del Desarrollo Sostenible			3 Salud y bienestar			
Programa presupuestario		E066 SERVICIOS DE SALUD DE PRIMER NIVEL DE ATENCIÓN			Unidad Responsable		26PDSP Servicios de Salud Pública de a Ciudad de México				
Clasificación Funcional											
Finalidad		1 Igualdad y derecho		Función	1 Derecho a la salud		Subfunción	1 Salud universal		Actividad Institucional	232072 verificar con finanzas

RESULTADOS

Nivel	Objetivos	Nombre del Indicador	Definición	Método de cálculo	Unidad de medida	Tipo-Dimensión-Frecuencia	Meta Anual			Medios de Verificación	Supuestos
							Indicador	Numerador	Denominador		
Fin	Contribuir a garantizar el derecho a la salud mediante los servicios de promoción, prevención y atención en las unidades médicas de los Servicios de Salud Pública de la Ciudad de México	Tasa de Incidencia de enfermedades transmisibles y transmisibles en la población general	Número de casos nuevos en la población atendida dividido por la población en riesgo en un lugar específico y durante un período específico.	(Número de casos nuevos en la población de la Ciudad de México /Total de la población de la Ciudad de México)*100,000	Tasa	Estratégico/ Eficiencia/ Anua	39299.46	3,549,218	9,031,213	Registro administrativo disponible el Sistema de Información en Salud de la Ciudad de México	La población de la Ciudad de México asiste a atenderse a unidades médicas de salud
Propósito	Las y los habitantes de la Ciudad de México cuentan con servicios de promoción, prevención y atención en las unidades médicas de los Servicios de Salud Pública de la Ciudad de México	Tasa de Incidencia de enfermedades transmisibles y transmisibles en población sin seguridad social laboral	Número de casos nuevos en la población atendida dividido por la población en riesgo en un lugar específico y durante un período específico.	(Número de casos nuevos /Total de la población sin seguridad social laboral de la Ciudad de México) *100,000	Tasa	Estratégico/ Eficiencia/ Anua	3690.3	333,282	3,912,578	Registro administrativo disponible el Sistema de Información en Salud de la Ciudad de México	La población sin seguridad social laboral asiste a atenderse a las Unidades de los Servicios de Salud Pública
Componente	I. Panoramas Epidemiológicos publicados	Porcentaje de Boletines Epidemiológicos	Documento que muestra el panorama epidemiológico de los 146 padecimientos sujetos a vigilancia Epidemiológica en la CDMX.	(Número de Boletines publicados/Número de boletines programados)*100	Porcentaje	Gestión-Eficacia-Trimestral	100%	52	52	Publicacion en la Página de los SSPCDMX http://sersalud.cdmx.gob.mx/sspcdmx/direccion_epi_prev_en.php	Se cuenta con un Indicador de cobertura > 90%

EJERCICIO FISCAL 2021

DATOS DEL PROGRAMA

DATOS DEL PROGRAMA											
Alineación Programa de Gobierno 2019- 2024			Eje: Igualdad y Derechos,			Alineación al Objetivo del Desarrollo Sostenible			3 Salud y bienestar		
Programa presupuestario		E066 SERVICIOS DE SALUD DE PRIMER NIVEL DE ATENCIÓN			Unidad Responsable		26PDSP Servicios de Salud Pública de a Ciudad de México				
Clasificación Funcional											
Finalidad	1 Igualdad y derecho		Función	1 Derecho a la salud		Subfunción	1 Salud universal		Actividad Institucional		232072 verificar con finanzas
RESULTADOS											
Nivel	Objetivos	Nombre del Indicador	Definición	Método de cálculo	Unidad de medida	Tipo-Dimensión-Frecuencia	Meta Anual			Medios de Verificación	Supuestos
							Indicador	Numerador	Denominador		
Componente	II. Cartillas Nacionales de Salud entregadas	Porcentaje de consultas con presentación de Cartilla Nacional de Salud	La Cartilla Nacional de Salud es un documento oficial de entrega gratuita a la población, su objetivo es la promoción de la salud, prevención, detección oportuna y control de enfermedades, es un instrumento que facilita el seguimiento personalizado del estado de salud mediante el registro de cada una de las acciones que se proporcionan en el del curso de vida.	(Número de consultas otorgadas con presentación de cartillas en los Centros de Salud de los Servicios de Salud Pública de la Ciudad de México/Total de consultas otorgadas en los Centros de Salud de los Servicios de Salud Pública de la Ciudad de México) x 100	Porcentaje	Gestión-Eficiencia-Trimestral	≥40%	792,690	1,981,725	Sistema de Información en Salud (SIS) http://www.dgis.salud.gob.mx/contenidos/sinai/subsistema1.html	Se cuenta con cartillas impresas y todos los usuarios de los servicios llevan su cartilla a las consultas de su unidad
Componente	III. Escuelas Promotoras de Salud activadas	Porcentaje de Escuelas validadas como promotoras de salud	Las Escuelas Promotoras de Salud se refiere a las escuelas primarias que llevan a cabo estrategias de promoción y educación para la salud, orientadas hacia la consolidación de una cultura de la salud de los escolares, profesores y padres de familia, donde al cubrir ciertas acciones pueden considerarse certificadas en entornos promotores de salud.	(Total de Escuelas Públicas validadas como Escuelas Promotoras de la Salud / Total de Escuelas programadas para validación) x 100	Porcentaje	Gestión-Eficiencia-Trimestral	>90%	90	90	Sistema de Información en Salud (SIS) http://www.dgis.salud.gob.mx/contenidos/sinai/subsistema1.html	Existe disponibilidad de la Secretaría de Educación y de las instituciones para la incorporación de las Escuelas Programadas y todas las escuelas cumplen los criterios para ser validadas.

EJERCICIO FISCAL 2021

DATOS DEL PROGRAMA

Alineación Programa de Gobierno 2019- 2024		Eje: Igualdad y Derechos,		Alineación al Objetivo del Desarrollo Sostenible			3 Salud y bienestar	
Programa presupuestario		E066 SERVICIOS DE SALUD DE PRIMER NIVEL DE ATENCIÓN		Unidad Responsable		26PDSP Servicios de Salud Pública de a Ciudad de México		
Clasificación Funcional								
Finalidad	1 Igualdad y derecho	Función	1 Derecho a la salud	Subfunción	1 Salud universal	Actividad Institucional	232072 verificar con finanzas	

RESULTADOS

Nivel	Objetivos	Nombre del Indicador	Definición	Método de cálculo	Unidad de medida	Tipo-Dimensión-Frecuencia	Meta Anual			Medios de Verificación	Supuestos
							Indicador	Numerador	Denominador		
Componente	IV. Certificaciones de Comunidades Promotoras de la Salud realizadas	Porcentaje de Comunidades Certificadas como Promotoras de la Salud	Las comunidades certificadas como promotoras de la salud se refiere al proceso que permite a la comunidad intervenir integralmente en sus condiciones individuales, institucionales y sociales, como son la disponibilidad de agua, el manejo de residuos sólidos, el drenaje, la alimentación, entre otros.	(Total de Comunidades certificadas como Promotoras de la Salud/ Total de comunidades programadas a certificarse como Promotoras de la Salud) *100	Porcentaje	Gestión-Eficiencia-Trimestral	>100%	16	16	Registro administrativo disponible el Sistema de Información en Salud de la Ciudad de México	Existe el compromiso de la alcaldía y las dependencias involucradas para la gestión de actividades requeridas para la certificación
Componente	V. Atención Médica otorgada a población sin seguridad social laboral habitantes de la Ciudad de México.	Porcentaje de atenciones médicas otorgadas.	La atención médica es el conjunto de servicios que se les proporciona a las personas con el objetivo de proteger y restaurar su salud, además de ser la vía de entrada del paciente al Sistema Nacional de Salud y la vía de referencia hacia los médicos especialistas, es donde se ponen en práctica las acciones preventivas más frecuentes y se da una atención médica integral.	(Total de atenciones médicas otorgadas en los Centros de Salud de los Servicios de Salud Pública de la Ciudad de México / Total de atenciones médicas programada en los Centros de Salud de los Servicios de Salud Pública de la Ciudad de México)*100	Porcentaje	Gestión-Eficiencia-Trimestral	90%	3,602,833	4,003,148	Registro administrativo disponible el Sistema de Información en Salud de la Ciudad de México	Población sin seguridad social laboral de la Ciudad de México acuden a solicitar atención médica.

Matriz de Indicadores para Resultados

EJERCICIO FISCAL 2021

DATOS DEL PROGRAMA

Alineación Programa de Gobierno 2019- 2024		Eje: Igualdad y Derechos,			Alineación al Objetivo del Desarrollo Sostenible			3 Salud y bienestar			
Programa presupuestario		E066 SERVICIOS DE SALUD DE PRIMER NIVEL DE ATENCIÓN			Unidad Responsable		26PDSP Servicios de Salud Pública de a Ciudad de México				
Clasificación Funcional											
Finalidad	1 Igualdad y derecho		Función	1 Derecho a la salud		Subfunción	1 Salud universal		Actividad Institucional	232072 verificar con finanzas	
RESULTADOS											
Nivel	Objetivos	Nombre del Indicador	Definición	Método de cálculo	Unidad de medida	Tipo-Dimensión-Frecuencia	Meta Anual			Medios de Verificación	Supuestos
							Indicador	Numerador	Denominador		
Componente	VI. Consultas de control del niño sano otorgadas a población menor de 5 años sin seguridad social laboral, habitantes de la Ciudad de México	Porcentaje de consultas de control del niño sano otorgadas	Es el conjunto de servicios que se brinda a menores de 5 años, para disminuir la morbilidad e incidir en los factores de riesgo de las enfermedades mediante estrategias que reduzcan la desigualdad con equidad de género.	(Total de consultas de control de niño sano otorgadas en los Centros de Salud de los Servicios de Salud Pública de la Ciudad de México / Total de consultas de control del niño sano programadas en los Centros de Salud de los Servicios de Salud Pública de la Ciudad de México)*100	Porcentaje	Gestión-Eficiencia-Trimestral	>90%	Total de consultas de control de niño sano otorgadas, en un periodo y area determinada	100,000.00	Registro administrativo disponible el Sistema de Información en Salud de la Ciudad de México	Población sin seguridad social laboral, acuden a los Centros de Salud a solicitar consulta del control del niño sano
Componente	VII. Dosis aplicadas de vacunas en población de responsabilidad institucional	Porcentaje de dosis aplicadas de vacunas en población de responsabilidad institucional	Porcentaje que se alcanza en la aplicación de dosis de vacuna en la población de responsabilidad institucional de acuerdo a las dosis programadas en un periodo	(Total de dosis de vacunas aplicadas a la población de responsabilidad institucional en el periodo) / (Total de dosis de vacunas programadas para la población de responsabilidad institucional en el periodo) *100	Porcentaje	Estratégico-Eficacia-Trimestral	≥95%	2,396,749	2,522,894	Registro de dosis aplicadas de vacunas en el Sistema de Información en Salud de los Servicios de Salud Pública de la Ciudad de México	El nivel federal entrega el 100% de las dosis de vacunas programadas. Las personas acuden a las convocatorias para ser vacunadas.
Actividad	I. Notificación de información de Unidades Médicas la Ciudad de México	Porcentaje de cobertura de información	El porcentaje de cobertura se refiere a la proporción de unidades que aportan información para la construcción del panorama epidemiológico	(Número de unidades > 90% que reportan información/220)* 100	Porcentaje	Gestión-Eficacia-Trimestral	>90	207	230	Sistema de Vigilancia Convencional, CDMX	Reporte mayor o igual al 90 % de unidades médicas
Actividad	2.1 Registro para el acceso a los Servicios de Salud	Registro familiar a los Servicios de Salud	Son las actividades que favorecen el registro familiar a la población sin seguridad social laboral a través de las Unidades de Atención Médica para poder acceder al acceso gratuito a los servicios médicos y medicamentos.	(Total de registros familiares realizadas / Total de registros familiares programados) * 100	Documento	Gestión-Eficiencia-Semestral	>100%	69,000	69,000	Sistema de Información en Salud (SIS) http://www.dgis.salud.gob.mx/contenidos/sinai/subsistema1.html	Hombres y mujeres sin seguridad social laboral están informados y acuden con los documentos necesarios para el registro

EJERCICIO FISCAL 2021

DATOS DEL PROGRAMA

DATOS DEL PROGRAMA											
Alineación Programa de Gobierno 2019- 2024			Eje: Igualdad y Derechos,			Alineación al Objetivo del Desarrollo Sostenible			3 Salud y bienestar		
Programa presupuestario		E066 SERVICIOS DE SALUD DE PRIMER NIVEL DE ATENCIÓN			Unidad Responsable		26PDSP Servicios de Salud Pública de a Ciudad de México				
Clasificación Funcional											
Finalidad	1 Igualdad y derecho		Función	1 Derecho a la salud		Subfunción	1 Salud universal		Actividad Institucional		232072 verificar con finanzas
RESULTADOS											
Nivel	Objetivos	Nombre del Indicador	Definición	Método de cálculo	Unidad de medida	Tipo-Dimensión-Frecuencia	Meta Anual			Medios de Verificación	Supuestos
							Indicador	Numerador	Denominador		
Actividad	4.1 Activaciones de comités de salud	Total de Comités de Salud Locales activos	El Comité Local de Salud es la estructura organizativa integrada por personas elegidas democráticamente en reunión comunitaria, se formalizan a través de un "acta constitutiva"	(No de Comités de Salud activos / No de comités locales de salud programados a activarse)*100	Porcentaje	Gestión-Eficiencia-Trimestral	>100%	80	80	Registro administrativo disponible el Sistema de Información de la Dirección de Promoción de la Salud	Las personas de la comunidad están dispuestas a formar un comité
Actividad	5.1 Detecciones de enfermedades no transmisibles a población sin seguridad social laboral,habitantes de la Ciudad de México	Total de detecciones de enfermedades no transmisibles realizadas	Son las actividades que permiten identificar a los individuos en riesgo de desarrollar diabetes,hipertensión arterial,sobrepeso, obesidad e hiperplasia prostática, a fin de prevenir la aparición de estas enfermedades, o realizar diagnóstico para establecer tratamiento oportuno.	No. Total de detecciones de enfermedades no transmisibles realizadas	Número	Gestión-Eficiencia-Trimestral	938,000	938,000		Registro administrativo disponible el Sistema de Información en Salud de la Ciudad de México	Población sin seguridad social laboral, habitantes de la Ciudad de México, acuden a realizarse detecciones integradas
Actividad	6.1 Detecciones de Cáncer en la infancia a población sin seguridad social laboral habitantes de la Ciudad de México	Total de Detecciones de Cáncer en la Infancia	Son las actividades que permiten realizar una detección temprana, el diagnóstico oportuno y la referencia adecuada pueden mejorar el pronóstico del niño y aumentar las posibilidades de cura.	No. Total de Detecciones de Cáncer en la Infancia	Número	Gestión-Eficiencia-Trimestral	70,000	70,000		Registro administrativo disponible el Sistema de Información en Salud de la Ciudad de México	Población sin seguridad social laboral acuden con infantes a los Centros de Salud realizarse detecciones de cáncer en la infancia

EJERCICIO FISCAL 2021

DATOS DEL PROGRAMA

Alineación Programa de Gobierno 2019- 2024		Eje: Igualdad y Derechos,		Alineación al Objetivo del Desarrollo Sostenible			3 Salud y bienestar	
Programa presupuestario		E066 SERVICIOS DE SALUD DE PRIMER NIVEL DE ATENCIÓN		Unidad Responsable		26PDSP Servicios de Salud Pública de a Ciudad de México		
Clasificación Funcional								
Finalidad	1 Igualdad y derecho	Función	1 Derecho a la salud	Subfunción	1 Salud universal	Actividad Institucional	232072 verificar con finanzas	

RESULTADOS

Nivel	Objetivos	Nombre del Indicador	Definición	Método de cálculo	Unidad de medida	Tipo-Dimensión-Frecuencia	Meta Anual			Medios de Verificación	Supuestos
							Indicador	Numerador	Denominador		
Actividad	TRANSVERSAL Actualización del personal médico y paramédico en temas de enfermedades no transmisibles de los Servicios de Salud Pública de la Ciudad de México	Porcentaje de personal médico y paramédico actualizado en temas de enfermedades no transmisibles	Es la capacitación que se brinda al personal de salud sobre las enfermedades no transmisibles (ENT) o crónicas la cuales son afecciones de larga duración por lo cual el personal médico y paramédico debe mantenerse actualizado.	No. Total de personal actualizado en temas de enfermedades no trasmisibles/ total de personal de los Sistemas de Salud Pública de la Ciudad de México*100	Porcentaje	Gestión-Eficiencia-Trimestral	90%	4,982	5,536	Registro administrativo disponible el Sistema de Información en Salud de la Ciudad de México	Personal médico y paramédico aplican los conocimientos adquiridos en las capacitaciones programadas.
Actividad	TRANSVERSAL Desarrollo de Jornadas por el derecho a la salud realizadas en la Ciudad de México	Porcentaje de Jornadas por el derecho de la salud	Se refiere a las Jornadas realizadas para el acceso a los servicios de promoción, prevención y educación para la salud	(Jornadas por el derecho de la salud realizadas / Jornadas por el derecho de la salud programadas) *100	Porcentaje	Gestión-Eficiencia-Trimestral	100%	900	900	Registro administrativo disponible el Sistema de Información en Salud de la Ciudad de México	Se cuenta con la colaboración de las Alcaldías para los permisos y el desarrollo de las Jornadas
Actividad	TRANSVERSAL Acciones de educación para promover la salud realizadas	Porcentaje de Talleres para la Promoción de la Salud	Son talleres relacionados a los principales temas de promoción de la salud, brindados a población sin seguridad social laboral y población general	(Talleres para la Promoción de la Salud realizados / Talleres para la Promoción de la Salud programados) *100	Porcentaje	Gestión-Eficiencia-Trimestral	100%	3200	3200	Registro administrativo disponible el Sistema de Información en Salud de la Ciudad de México	Todas las unidades de salud cuentan con acciones de promoción de la salud para la población y los usuarios asisten a los talleres programados



GOBIERNO DE LA
CIUDAD DE MÉXICO

SECRETARÍA DE
ADMINISTRACIÓN Y FINANZAS

SECTOR 31

CULTURA

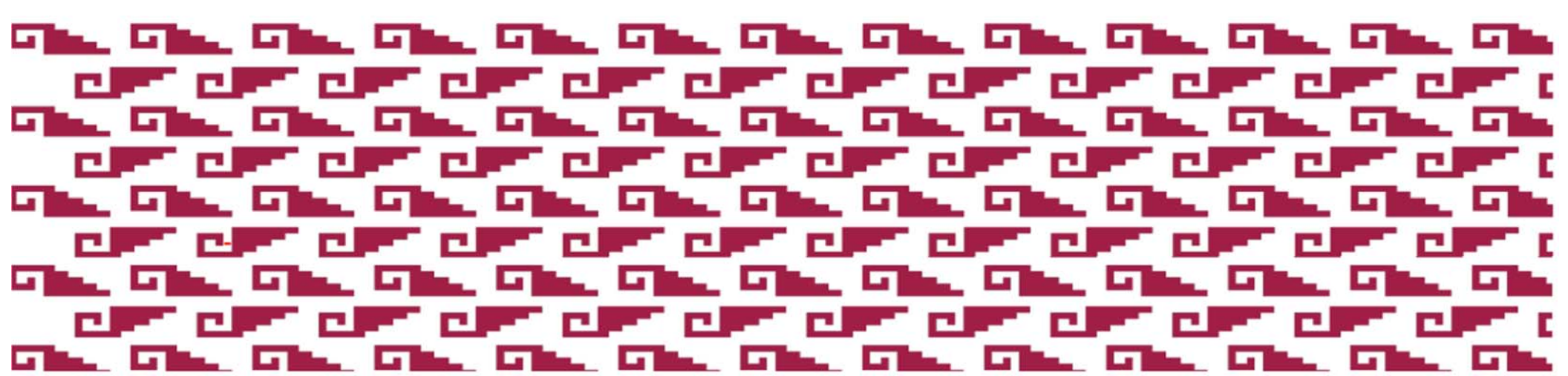



Matriz de Indicadores para Resultados

EJERCICIO FISCAL 2021

DATOS DEL PROGRAMA

Alineación Programa de Gobierno 2019- 2024		4. Ciudad de México Capital Cultural de América			Alineación al Objetivo del Desarrollo Sostenible			4. Educación de Calidad			
Programa presupuestario		E048 Producción de Contenido Cultural y Artístico			Unidad Responsable		Secretaría de Cultura				
Clasificación Funcional											
Finalidad	2. Desarrollo Social	Función	4. Recreación Cultura y Otras Manifestaciones Sociales	Subfunción	2. Cultura	Actividad Institucional	077. Promoción y Fomento de los Derechos Culturales				
RESULTADOS											
Nivel	Objetivos	Nombre del Indicador	Definición	Método de cálculo	Unidad de medida	Tipo-Dimensión-Frecuencia	Meta Anual			Medios de Verificación	Supuestos
							Indicador	Numerador	Denominador		
Fin	Contribuir al Acceso y Participación a la vida cultural de los habitantes de la Ciudad de México, a través de la producción de espectáculos artísticos y culturales gratuitos y de calidad.	Porcentaje de acciones que contribuyen al acceso y participación a la vida cultural	Mide el porcentaje de acciones que contribuyen al derecho cultural de acceso y participación de la vida cultural de los habitantes de la Ciudad de México	(total de acciones que promueven el acceso y participación a la vida cultural/Total de acciones que realiza la Secretaría de Cultura)*100	Porcentaje	Anual	8	1,000	13,000	Sistemas de información de la Secretaría de Cultura y la Jefatura de Gobierno de la CDMX (PAT, SISEC; SICOP): http://sisec.cultura.df.gob.mx/pat/	Existen políticas públicas coordinadas que fortalecen el acceso y participación de los habitantes de la Ciudad de México
Propósito	Los habitantes y visitantes de la Ciudad de México acceden a producciones culturales y artísticas que consolidan la creación de públicos y las dinámicas económicas asociadas a la producción artística.	Índice de cumplimiento de las actividades artísticas y culturales	Mide el índice de cumplimiento de los eventos programados en el espacio público y que se realizan para favorecer el acceso y participación de los habitantes y visitantes de la Ciudad de México a la	(A1 x .25) + (A2 x .25) + (A3 x .25) + (A4 x .25) = 100%	Índice	Anual	100.00	7*0.25+3*0.25+5*0.25+5*0.25		Sistemas de información de la Secretaría de Cultura y la Jefatura de Gobierno de la CDMX (PAT, SISEC; SICOP): http://sisec.cultura.df.gob.mx/pat/	No ocurren desastres naturales, emergencias sanitarias o situaciones que impidan la asistencia a espacios públicos
Componente	Festivales, ferias y fiestas, son realizados para el disfrute de la población de la Ciudad de México.	Variación porcentual de la población atendida en los festivales, ferias y fiestas de la Ciudad de México.	Mide la variación porcentual de los festivales, ferias y fiestas realizados en la Ciudad de México en dos años inmediatos	(Total de población atendida en los festivales, ferias y fiestas de la Ciudad de México en el año/ Total de población atendida en los festivales, ferias y fiestas de la Ciudad de México en el año anterior -1)*100	Variación Porcentual	Anual	14.30	8,000,000.00	7000000-1*100	Sistemas de información de la Secretaría de Cultura y la Jefatura de Gobierno de la CDMX (PAT, SISEC; SICOP): http://sisec.cultura.df.gob.mx/pat/	Las necesidades de la población son tomadas en cuenta para la ejecución de Programas Culturales en la Ciudad de México

Matriz de Indicadores para Resultados

EJERCICIO FISCAL 2021

DATOS DEL PROGRAMA

Alineación Programa de Gobierno 2019- 2024		4. Ciudad de México Capital Cultural de América			Alineación al Objetivo del Desarrollo Sostenible			4. Educación de Calidad			
Programa presupuestario		E048 Producción de Contenido Cultural y Artístico		Unidad Responsable		Secretaría de Cultura					
Clasificación Funcional											
Finalidad	2. Desarrollo Social		Función	4. Recreación Cultura y Otras Manifestaciones Sociales		Subfunción	2. Cultura		Actividad Institucional	077. Promoción y Fomento de los Derechos Culturales	
RESULTADOS											
Nivel	Objetivos	Nombre del Indicador	Definición	Método de cálculo	Unidad de medida	Tipo-Dimensión-Frecuencia	Meta Anual			Medios de Verificación	Supuestos
							Indicador	Numerador	Denominador		
Actividad	Festivales de la Ciudad de México	Porcentaje de cumplimiento de los elencos programados en los festivales de la Ciudad de México	Mide el porcentaje de cumplimiento de los elencos programados en los festivales de la Ciudad de México	(Elencos programados/elencos asistentes a los festivales)*100	Porcentaje	Anual	100	15	15	Sistemas de información de la Secretaría de Cultura y la Jefatura de Gobierno de la CDMX (PAT, SISEC; SICOPÍ): http://sisec.cultura.df.gob.mx/pat/	Se cuenta con el presupuesto previsto para la realización de los festivales, ferias y fiestas de la Ciudad de México
	Fiestas de la Ciudad de México	Porcentaje de cumplimiento de los elencos programados en las fiestas de la Ciudad de México	Mide el porcentaje de cumplimiento de los elencos programados en las fiestas de la Ciudad de México	(Elencos programados/elencos asistentes a las fiestas)*100	Porcentaje	Anual	100	10	10	Sistemas de información de la Secretaría de Cultura y la Jefatura de Gobierno de la CDMX (PAT, SISEC; SICOPÍ): http://sisec.cultura.df.gob.mx/pat/	Se cuenta con el presupuesto previsto para la realización de los festivales, ferias y fiestas de la Ciudad de México
	Ferias de la Ciudad de México	Porcentaje de cumplimiento de los elencos programados en las ferias de la Ciudad de México	Mide el porcentaje de cumplimiento de los elencos programados en las ferias de la Ciudad de México	(Elencos programados/elencos asistentes a las ferias)*100	Porcentaje	Anual	100	18	18	Sistemas de información de la Secretaría de Cultura y la Jefatura de Gobierno de la CDMX (PAT, SISEC; SICOPÍ): http://sisec.cultura.df.gob.mx/pat/	Se cuenta con el presupuesto previsto para la realización de los festivales, ferias y fiestas de la Ciudad de México
	Eventos especiales y eventos de gran formato	Porcentaje de cumplimiento de los elencos programados en los eventos especiales y de gran formato de la Ciudad de México	Mide el porcentaje de cumplimiento de los elencos programados en los eventos especiales y de gran formato de la Ciudad de México	(Elencos programados/elencos asistentes a los eventos especiales y de gran formato)*100	Porcentaje	Anual	100	15	15	Sistemas de información de la Secretaría de Cultura y la Jefatura de Gobierno de la CDMX (PAT, SISEC; SICOPÍ): http://sisec.cultura.df.gob.mx/pat/	Se cuenta con el presupuesto previsto para la realización de los festivales, ferias y fiestas de la Ciudad de México



Matriz de Indicadores para Resultados

EJERCICIO FISCAL 2021

DATOS DEL PROGRAMA

Alineación Programa de Gobierno 2019- 2024		4. Capital Cultural de América			Alineación al Objetivo del Desarrollo Sostenible			4. Educación de Calidad			
Programa presupuestario		E079 Promoción y Operación Integral de la Orquesta Filarmónica de la Ciudad de México			Unidad Responsable		Secretaría de Cultura				
Clasificación Funcional											
Finalidad	2. Desarrollo Social	Función	4. Recreación Cultura y Otras Manifestaciones Sociales	Subfunción	2. Cultura	Actividad Institucional	110. Gestión Integral de la Orquesta Filarmónica de la Ciudad de México				
RESULTADOS											
Nivel	Objetivos	Nombre del Indicador	Definición	Método de cálculo	Unidad de medida	Tipo-Dimensión-Frecuencia	Meta Anual			Medios de Verificación	Supuestos
							Indicador	Numerador	Denominador		
Fin	Contribuir a la formación de públicos en música de cámara entre los habitantes de la Ciudad de México a través de la realización de conciertos de la Orquesta Filarmónica de la Ciudad de México	Porcentaje de cumplimiento de los conciertos de la Orquesta Filarmónica de la Ciudad de México	Dicho indicador tiene la finalidad de evaluar el porcentaje de cumplimiento de los eventos realizados por la Orquesta Filarmónica de la Ciudad de México	Total de eventos programados en el año de la OFCM/total de eventos realizados en el año de la OFCM)*100	Porcentaje	Anual	100.00	30.00	30.00	Sistemas de información de la Secretaría de Cultura y la Jefatura de Gobierno de la CDMX (PAT, SISEC; SICOPI); http://sisec.cultura.df.gob.mx/pat/	Existen políticas públicas coordinadas que fortalecen el acceso y participación a la vida cultural de los habitantes de la Ciudad de México
Propósito	Se ha fortalecido el derecho al acceso y participación a la vida cultural de los habitantes de la Ciudad de México, a través de los eventos realizados por la Orquesta Filarmónica de la Ciudad de México	Índice de cumplimiento de los conciertos realizados por la OFCM	El indicador mide el índice de cumplimiento de los conciertos y actividades realizados por la OFCM.	$(A1 \times .15) + (A2 \times .15) + (A3 \times .15) + (A4 \times .15) + (A5 \times .10) + (A6 \times .10) + (A7 \times .10) + (A8 \times .10) = 100\%$	Índice	Anual	100.00	$30 \times 0.15 + 10 \times 0.15 + 10 \times 0.15 + 10 \times 0.15 + 5 \times 0.10 + 10 \times 0.10 + 10 \times 0.10 + 10 \times 0.10$	Sistemas de información de la Secretaría de Cultura y la Jefatura de Gobierno de la CDMX (PAT, SISEC; SICOPI); http://sisec.cultura.df.gob.mx/pat/	Existen las condiciones necesarias para la realización de eventos masivos en espacios cerrados y abiertos	

Matriz de Indicadores para Resultados

EJERCICIO FISCAL 2021

DATOS DEL PROGRAMA

Alineación Programa de Gobierno 2019- 2024		4. Capital Cultural de América			Alineación al Objetivo del Desarrollo Sostenible			4. Educación de Calidad			
Programa presupuestario		E079 Promoción y Operación Integral de la Orquesta Filarmónica de la Ciudad de México			Unidad Responsable		Secretaría de Cultura				
Clasificación Funcional											
Finalidad	2. Desarrollo Social		Función	4. Recreación Cultura y Otras Manifestaciones Sociales		Subfunción	2. Cultura		Actividad Institucional	110. Gestión Integral de la Orquesta Filarmónica de la Ciudad de México	
RESULTADOS											
Nivel	Objetivos	Nombre del Indicador	Definición	Método de cálculo	Unidad de medida	Tipo-Dimensión-Frecuencia	Meta Anual			Medios de Verificación	Supuestos
							Indicador	Numerador	Denominador		
Componente	Conciertos, conferencias magistrales, ensayos y eventos de la OFCM son llevados a cabo de manera oportuna	Variación porcentual de la población atendida de los eventos de la Orquesta Filarmónica de la Ciudad de México	El indicador mide la variación anual de la población atendida en los eventos de la Orquesta Filarmónica de la Ciudad de México	$((\text{Población atendida en el año anterior} / \text{población atendida en el año actual}) - 1) * 100$	Porcentaje	Anual	3.00	23,200.00	$24000 - 1 * 100$	Sistemas de información de la Secretaría de Cultura y la Jefatura de Gobierno de la CDMX (PAT, SISEC; SICOPI): http://sisec.cultura.df.gob.mx/pat/	Las necesidades de la población son tomadas en cuenta para la ejecución de Programas Culturales de formación de públicos en la Ciudad de México
Actividad	Conferencias magistrales, ensayos, clases magistrales realizados	Porcentaje de cumplimiento de conferencias, clases y ensayos realizados	Se tiene el propósito de medir el cumplimiento de las conferencias magistrales, ensayos y clases magistrales de la OFCM	$(\text{Total de conferencias, ensayos y clases programados} / \text{Total de conferencias, ensayos y clases realizados}) * 100$	Porcentaje	Anual	100	40	40	Sistemas de información de la Secretaría de Cultura y la Jefatura de Gobierno de la CDMX (PAT, SISEC; SICOPI): http://sisec.cultura.df.gob.mx/pat/	Se cuenta con el presupuesto previsto para la realización de actividades de la OFCM
	Materiales audiovisuales y materiales de difusión realizados	Porcentaje de cumplimiento de materiales audiovisuales y de difusión	Medir el cumplimiento en materiales de difusión de la OFCM	$(\text{Total de materiales audiovisuales y de difusión programados} / \text{Total de materiales audiovisuales y de difusión realizados}) * 100$	Porcentaje	Anual	100	10	10	Sistemas de información de la Secretaría de Cultura y la Jefatura de Gobierno de la CDMX (PAT, SISEC; SICOPI): http://sisec.cultura.df.gob.mx/pat/	Se cuenta con el presupuesto previsto para la realización de conciertos de la OFCM



Matriz de Indicadores para Resultados

EJERCICIO FISCAL 2021

DATOS DEL PROGRAMA

Alineación Programa de Gobierno 2019- 2024		4. Ciudad de México Capital Cultural de América		Alineación al Objetivo del Desarrollo Sostenible			4. Educación de Calidad				
Programa presupuestario		S012 Colectivos Culturales Comunitarios Ciudad de México 2021		Unidad Responsable		Secretaría de Cultura					
Clasificación Funcional											
Finalidad	2. Desarrollo Social		Función	4. Recreación Cultura y Otras Manifestaciones Sociales		Subfunción	2. Cultura		Actividad Institucional	218. Desarrollo Cultural Comunitario	

RESULTADOS

Nivel	Objetivos	Nombre del Indicador	Definición	Método de cálculo	Unidad de medida	Tipo-Dimensión-Frecuencia	Meta Anual			Medios de Verificación	Supuestos
							Indicador	Numerador	Denominador		
Fin	Promover el acceso a la cultura y el fortalecimiento de los Derechos Culturales a través de la realización de actividades artísticas y culturales por parte de Colectivos Culturales Comunitarios	Variación porcentual de los Colectivos Culturales Comunitarios apoyados	Mide la variación porcentual de los Colectivos Culturales Comunitarios entre dos periodos fiscales	(Colectivos culturales comunitarios apoyados en el año/colectivos culturales comunitarios apoyados en el año anterior)-1*100	Variación porcentual	Anual	15	576	500-1*100	Informes en resguardo del C.Jorge Mariano Mendoza Ramos, Director de Desarrollo Cultural Comunitario, ubicado en el tercer piso de Av. de la Paz 26, Col. Chimalistac, Alcaldía Álvaro Obregón, C.P. 01070, Ciudad de México. Tel: 55 1719 3000, ext: 1304	Existen políticas públicas coordinadas que fortalecen el desarrollo cultural comunitario de la Ciudad de México

Matriz de Indicadores para Resultados

EJERCICIO FISCAL 2021

DATOS DEL PROGRAMA

Alineación Programa de Gobierno 2019- 2024		4. Ciudad de México Capital Cultural de América			Alineación al Objetivo del Desarrollo Sostenible			4. Educación de Calidad			
Programa presupuestario		S012 Colectivos Culturales Comunitarios Ciudad de México 2021			Unidad Responsable		Secretaría de Cultura				
Clasificación Funcional											
Finalidad	2. Desarrollo Social		Función	4. Recreación Cultura y Otras Manifestaciones Sociales		Subfunción	2. Cultura		Actividad Institucional	218. Desarrollo Cultural Comunitario	
RESULTADOS											
Nivel	Objetivos	Nombre del Indicador	Definición	Método de cálculo	Unidad de medida	Tipo-Dimensión-Frecuencia	Meta Anual			Medios de Verificación	Supuestos
							Indicador	Numerador	Denominador		
Propósito	Los habitantes y visitantes de la Ciudad de México fortalecen sus procesos organizativos y autogestivos a través de la realización de actividades culturales y artísticas realizadas por los Colectivos Culturales Comunitarios	Índice de cumplimiento de las actividades artísticas y culturales	Mide el índice de cumplimiento de las acciones del programa social Colectivos Culturales Comunitarios Ciudad de México 2021.	$(A1 \times .25) + (A2 \times .25) + (A3 \times .25) + (A4 \times .25) = 100\%$	Índice	Anual	100.00	$1 \times 0.25 + 1 \times 0.25 + 1 \times 0.25 + 1 \times 0.25$	Informes en resguardo del C. Jorge Mariano Mendoza Ramos, Director de Desarrollo Cultural Comunitario, ubicado en el tercer piso de Av. de la Paz 26, Col. Chimalistac, Alcaldía Álvaro Obregón, C.P. 01070, Ciudad de México. Tel: 55 1719 3000, ext: 1304	No ocurren desastres naturales, emergencias sanitarias o situaciones que impidan la realización de actividades culturales en la Ciudad de México	

Matriz de Indicadores para Resultados

EJERCICIO FISCAL 2021

DATOS DEL PROGRAMA

Alineación Programa de Gobierno 2019- 2024		4. Ciudad de México Capital Cultural de América			Alineación al Objetivo del Desarrollo Sostenible			4. Educación de Calidad			
Programa presupuestario		S012 Colectivos Culturales Comunitarios Ciudad de México 2021			Unidad Responsable		Secretaría de Cultura				
Clasificación Funcional											
Finalidad	2. Desarrollo Social		Función	4. Recreación Cultura y Otras Manifestaciones Sociales		Subfunción	2. Cultura		Actividad Institucional	218. Desarrollo Cultural Comunitario	
RESULTADOS											
Nivel	Objetivos	Nombre del Indicador	Definición	Método de cálculo	Unidad de medida	Tipo-Dimensión-Frecuencia	Meta Anual			Medios de Verificación	Supuestos
							Indicador	Numerador	Denominador		
Componente	Actividades culturales, organizativas, reflexivas y artísticas, son realizadas para el disfrute de la población de la Ciudad de México.	Porcentaje de cumplimiento de las actividades	Mide el porcentaje de cumplimiento de las actividades realizadas por los Colectivos Culturales Comunitarios	Total de actividades programadas por los Colectivos Culturales Comunitarios/Total de actividades realizadas*100	Porcentaje	Anual	100.00	3,000.00	3,000.00	Informes en resguardo del C.Jorge Mariano Mendoza Ramos, Director de Desarrollo Cultural Comunitario, ubicado en el tercer piso de Av. de la Paz 26, Col. Chimalistac, Alcaldía Álvaro Obregón, C.P. 01070, Ciudad de México. Tel: 55 1719 3000, ext: 1304	Las necesidades de la población son tomadas en cuenta para la ejecución de Programas Culturales en la Ciudad de México
Actividad	Apoyos entregados a Colectivos Culturales Comunitarios	Porcentaje de cumplimiento de apoyos entregados	Mide el porcentaje de cumplimiento de los apoyos programados por los Colectivos Culturales de la Ciudad de México	Total de apoyos programados para los Colectivos Culturales Comunitarios/total de apoyos entregados*100	Porcentaje	Anual	100	576	576	Informes en resguardo del C.Jorge Mariano Mendoza Ramos, Director de Desarrollo Cultural Comunitario, ubicado en el tercer piso de Av. de la Paz 26, Col. Chimalistac, Alcaldía Álvaro Obregón, C.P. 01070, Ciudad de México. Tel: 55 1719 3000, ext: 1304	Se cuenta con el presupuesto previsto para la ejecución del Programa Social Colectivos Culturales Comunitarios

Matriz de Indicadores para Resultados

EJERCICIO FISCAL 2021

DATOS DEL PROGRAMA

Alineación Programa de Gobierno 2019- 2024		4. Ciudad de México Capital Cultural de América			Alineación al Objetivo del Desarrollo Sostenible			4. Educación de Calidad			
Programa presupuestario		S012 Colectivos Culturales Comunitarios Ciudad de México 2021		Unidad Responsable		Secretaría de Cultura					
Clasificación Funcional											
Finalidad	2. Desarrollo Social		Función	4. Recreación Cultura y Otras Manifestaciones Sociales		Subfunción	2. Cultura		Actividad Institucional	218. Desarrollo Cultural Comunitario	
RESULTADOS											
Nivel	Objetivos	Nombre del Indicador	Definición	Método de cálculo	Unidad de medida	Tipo-Dimensión-Frecuencia	Meta Anual			Medios de Verificación	Supuestos
							Indicador	Numerador	Denominador		
Actividad	Supervisiones realizadas a Colectivos Culturales Comunitarios	Porcentaje de cumplimiento de las supervisiones a los Colectivos	Mide el porcentaje de cumplimiento de las supervisiones realizadas a Colectivos Culturales beneficiados por el Programa	Total supervisiones programadas/total de supervisiones realizadas*100	Porcentaje	Anual	100	250	250	Informes en resguardo del C.Jorge Mariano Mendoza Ramos, Director de Desarrollo Cultural Comunitario, ubicado en el tercer piso de Av. de la Paz 26, Col. Chimalistac, Alcaldía Álvaro Obregón, C.P. 01070, Ciudad de México. Tel: 55 1719 3000, ext: 1304	Se cuenta con el presupuesto previsto para la ejecución del Programa Social Colectivos Culturales Comunitarios
Actividad	Actividades culturales realizadas	Variación porcentual de la población atendida por los Colectivos Culturales Comunitarios	Mide la variación porcentual de la población atendida por los Colectivos Culturales Comunitarios entre dos periodos fiscales	(Población atendida por los Colectivos culturales comunitarios en el año/población atendida por los colectivos culturales comunitarios en el año anterior)- 1*100	Variación porcentual	Anual	12.5	90000	80000/1*100	Informes en resguardo del C.Jorge Mariano Mendoza Ramos, Director de Desarrollo Cultural Comunitario, ubicado en el tercer piso de Av. de la Paz 26, Col. Chimalistac, Alcaldía Álvaro Obregón, C.P. 01070, Ciudad de México. Tel: 55 1719 3000, ext: 1304	Se cuenta con el presupuesto previsto para la ejecución del Programa Social Colectivos Culturales Comunitarios



Matriz de Indicadores para Resultados

EJERCICIO FISCAL 2021

DATOS DEL PROGRAMA

Alineación Programa de Gobierno 2019- 2024		4. Ciudad de México Capital Cultural de América			Alineación al Objetivo del Desarrollo Sostenible			4. Educación de Calidad			
Programa presupuestario		S051 Promotores Culturales Ciudad de México 2021		Unidad Responsable		Secretaría de Cultura					
Clasificación Funcional											
Finalidad	2. Desarrollo Social	Función	4. Recreación Cultura y Otras Manifestaciones Sociales	Subfunción	2. Cultura	Actividad Institucional	219. Promotores Culturales				
RESULTADOS											
Nivel	Objetivos	Nombre del Indicador	Definición	Método de cálculo	Unidad de medida	Tipo-Dimensión-Frecuencia	Meta Anual			Medios de Verificación	Supuestos
							Indicador	Numerador	Denominador		
Fin	Contribuir a la disminución de las brechas de desigualdad y centralización en materia cultural en la Ciudad de México, garantizando el acceso al derecho a la cultura mediante la realización de actividades que promuevan y permitan construir con la comunidad espacios de diálogo crítico y reflexivo, propiciando a su vez la apropiación de espacios públicos como escenarios culturales por parte de la comunidad.	Variación porcentual de los Promotores Culturales apoyados	Mide la variación porcentual de los Promotores Culturales entre dos periodos fiscales	(Promotores culturales apoyados en el año/promotores culturales apoyados en el año anterior)- 1*100	Variación porcentual	Anual	10	2,000	2200-1*100	Informes en resguardo del C.Jorge Mariano Mendoza Ramos, Director de Desarrollo Cultural Comunitario, ubicado en el tercer piso de Av. de la Paz 26, Col. Chimalistac, Alcaldía Álvaro Obregón, C.P. 01070, Ciudad de México. Tel: 55 1719 3000, ext: 1304	Existen políticas públicas coordinadas que fortalecen el desarrollo cultural comunitario de la Ciudad de México

Matriz de Indicadores para Resultados

EJERCICIO FISCAL 2021

DATOS DEL PROGRAMA

Alineación Programa de Gobierno 2019- 2024		4. Ciudad de México Capital Cultural de América			Alineación al Objetivo del Desarrollo Sostenible			4. Educación de Calidad			
Programa presupuestario		S051 Promotores Culturales Ciudad de México 2021			Unidad Responsable		Secretaría de Cultura				
Clasificación Funcional											
Finalidad	2. Desarrollo Social		Función	4. Recreación Cultura y Otras Manifestaciones Sociales		Subfunción	2. Cultura		Actividad Institucional	219. Promotores Culturales	
RESULTADOS											
Nivel	Objetivos	Nombre del Indicador	Definición	Método de cálculo	Unidad de medida	Tipo-Dimensión-Frecuencia	Meta Anual			Medios de Verificación	Supuestos
							Indicador	Numerador	Denominador		
Propósito	Los habitantes y visitantes de la Ciudad de México acceden a actividades artísticas y culturales por parte de Promotores Culturales, que permitan el diálogo crítico y reflexivo en torno a la comunidad	Índice de cumplimiento de las actividades del programa social Promotores Culturales Comunitarios Ciudad de México	Mide el índice de cumplimiento de las actividades del programa social Promotores Culturales Comunitarios Ciudad de México 2021.	$(A1 \times .25) + (A2 \times .25) + (A3 \times .25) + (A4 \times .25) = 100\%$	Índice	Anual	100.00	$1^*0.25+1^*0.25+1^*0.25+1^*0.25$		Informes en resguardo del C.Jorge Mariano Mendoza Ramos, Director de Desarrollo Cultural Comunitario, ubicado en el tercer piso de Av. de la Paz 26, Col. Chimalistac, Alcaldía Álvaro Obregón, C.P. 01070, Ciudad de México. Tel: 55 1719 3000, ext: 1304	No ocurren desastres naturales, emergencias sanitarias o situaciones que impidan la realización de actividades culturales en la Ciudad de México
Componente	Actividades culturales, organizativas, reflexivas y artísticas, son realizadas para el disfrute de la población de la Ciudad de México a través de los Promotores Culturales Comunitarios	Porcentaje de cumplimiento de las actividades	Mide el porcentaje de cumplimiento de las actividades realizadas por los Promotores Culturales	Total de actividades programadas por los promotores culturales/Total de actividades realizadas*100	Porcentaje	Anual	100.00	40,000.00	40,000.00	Informes en resguardo del C.Jorge Mariano Mendoza Ramos, Director de Desarrollo Cultural Comunitario, ubicado en el tercer piso de Av. de la Paz 26, Col. Chimalistac, Alcaldía Álvaro Obregón, C.P. 01070, Ciudad de México. Tel: 55 1719 3000, ext: 1304	Las necesidades de la población son tomadas en cuenta para la ejecución de Programas Culturales en la Ciudad de México

Matriz de Indicadores para Resultados

EJERCICIO FISCAL 2021

DATOS DEL PROGRAMA

Alineación Programa de Gobierno 2019- 2024		4. Ciudad de México Capital Cultural de América			Alineación al Objetivo del Desarrollo Sostenible			4. Educación de Calidad			
Programa presupuestario		S051 Promotores Culturales Ciudad de México 2021			Unidad Responsable		Secretaría de Cultura				
Clasificación Funcional											
Finalidad	2. Desarrollo Social		Función	4. Recreación Cultura y Otras Manifestaciones Sociales		Subfunción	2. Cultura		Actividad Institucional	219. Promotores Culturales	
RESULTADOS											
Nivel	Objetivos	Nombre del Indicador	Definición	Método de cálculo	Unidad de medida	Tipo-Dimensión-Frecuencia	Meta Anual			Medios de Verificación	Supuestos
							Indicador	Numerador	Denominador		
Actividad	Apoyos económicos entregados a facilitadores del Programa	Porcentaje de cumplimiento de apoyos entregados	Mide el porcentaje de cumplimiento de los apoyos programados a Promotores Culturales	Total de apoyos programados para Promotores Culturales/total de apoyos entregados*100	Porcentaje	Anual	100	2,200	2,200	Informes en resguardo del C.Jorge Mariano Mendoza Ramos, Director de Desarrollo Cultural Comunitario, ubicado en el tercer piso de Av. de la Paz 26, Col. Chimalistac, Alcaldía Álvaro Obregón, C.P. 01070, Ciudad de México. Tel: 55 1719 3000, ext: 1304	Se cuenta con el presupuesto previsto para la ejecución del Programa Social Promotores Culturales
	Productos Culturales Realizados	Porcentaje de cumplimiento de los productos culturales realizados por Promotores Culturales	Mide el porcentaje de cumplimiento de los productos culturales realizados por Promotores Culturales	Total productos programados/total de productos realizados *100	Porcentaje	Anual	100	200	200	Informes en resguardo del C.Jorge Mariano Mendoza Ramos, Director de Desarrollo Cultural Comunitario, ubicado en el tercer piso de Av. de la Paz 26, Col. Chimalistac, Alcaldía Álvaro Obregón, C.P. 01070, Ciudad de México. Tel: 55 1719 3000, ext: 1304	Se cuenta con el presupuesto previsto para la ejecución del Programa Social Promotores Culturales

Matriz de Indicadores para Resultados

EJERCICIO FISCAL 2021

DATOS DEL PROGRAMA

Alineación Programa de Gobierno 2019- 2024		4. Ciudad de México Capital Cultural de América			Alineación al Objetivo del Desarrollo Sostenible			4. Educación de Calidad			
Programa presupuestario		S051 Promotores Culturales Ciudad de México 2021			Unidad Responsable		Secretaría de Cultura				
Clasificación Funcional											
Finalidad	2. Desarrollo Social		Función	4. Recreación Cultura y Otras Manifestaciones Sociales		Subfunción	2. Cultura		Actividad Institucional	219. Promotores Culturales	
RESULTADOS											
Nivel	Objetivos	Nombre del Indicador	Definición	Método de cálculo	Unidad de medida	Tipo-Dimensión-Frecuencia	Meta Anual			Medios de Verificación	Supuestos
							Indicador	Numerador	Denominador		
	Actividades Culturales Realizadas	Variación porcentual de la población atendida por las actividades culturales realizadas por Promotores Culturales	Mide la variación porcentual de la población atendida de los promotores culturales entre dos periodos fiscales	(Población atendida por Promotores Culturales en el año/población atendida por Promotores Culturales en el año anterior)-1*100	Variación porcentual	Anual	11	400000	449000-1*100	Informes en resguardo del C.Jorge Mariano Mendoza Ramos, Director de Desarrollo Cultural Comunitario, ubicado en el tercer piso de Av. de la Paz 26, Col. Chimalistac, Alcaldía Álvaro Obregón, C.P. 01070, Ciudad de México. Tel: 55 1719 3000, ext: 1304	Se cuenta con el presupuesto previsto para la ejecución del Programa Social Promotores Culturales



Matriz de Indicadores para Resultados

EJERCICIO FISCAL 2021

DATOS DEL PROGRAMA

Alineación Programa de Gobierno 2019- 2024		4. Ciudad de México Capital Cultural de América			Alineación al Objetivo del Desarrollo Sostenible			4. Educación de Calidad			
Programa presupuestario		S057 Talleres de Artes y Oficios Comunitarios			Unidad Responsable		Secretaría de Cultura				
Clasificación Funcional											
Finalidad	2. Desarrollo Social	Función	4. Recreación Cultura y Otras Manifestaciones Sociales	Subfunción	2. Cultura	Actividad Institucional	220. Gestión de Talleres de Artes y Oficios				
RESULTADOS											
Nivel	Objetivos	Nombre del Indicador	Definición	Método de cálculo	Unidad de medida	Tipo-Dimensión-Frecuencia	Meta Anual			Medios de Verificación	Supuestos
							Indicador	Numerador	Denominador		
Fin	Promover el derecho a la formación artística y cultural a través de la impartición de talleres de artes y oficios comunitarios así como festivales de barrio por parte del Programa Talleres de Artes y Oficios Comunitarios, CDMX.	Variación porcentual de los beneficiarios del Programa de Talleres y Artes y Oficios	Mide la variación porcentual de los beneficiarios del Programa de Talleres de Artes y Oficios Comunitarios entre dos periodos fiscales	(Beneficiarios del Programa de Talleres de Artes y Oficios Comunitarios apoyados en el año/Beneficiarios del Programa de Talleres de Artes y Oficios Comunitarios apoyados en el año anterior)-1*100	Variación porcentual	Anual	1	2,850	2870-1*100	Página web de la Secretaría de Cultura de la Ciudad de México: https://cultura.cdmx.gob.mx	Existen políticas públicas coordinadas que fortalecen la formación artística y cultural en la Ciudad de México

Matriz de Indicadores para Resultados

EJERCICIO FISCAL 2021

DATOS DEL PROGRAMA

Alineación Programa de Gobierno 2019- 2024		4. Ciudad de México Capital Cultural de América			Alineación al Objetivo del Desarrollo Sostenible			4. Educación de Calidad			
Programa presupuestario		S057 Talleres de Artes y Oficios Comunitarios			Unidad Responsable		Secretaría de Cultura				
Clasificación Funcional											
Finalidad	2. Desarrollo Social		Función	4. Recreación Cultura y Otras Manifestaciones Sociales		Subfunción	2. Cultura		Actividad Institucional	220. Gestión de Talleres de Artes y Oficios	
RESULTADOS											
Nivel	Objetivos	Nombre del Indicador	Definición	Método de cálculo	Unidad de medida	Tipo-Dimensión-Frecuencia	Meta Anual			Medios de Verificación	Supuestos
							Indicador	Numerador	Denominador		
Propósito	Habitantes de la Ciudad de México acceden a la cultura, las artes y oficios comunitarios mediante la impartición de talleres de artes y oficios comunitarios, así como la organización de festivales e intervenciones comunitarias en espacios físicos (PILARES, FAROS, centros culturales comunitarios, espacios públicos, espacios independientes) y medios digitales de la Secretaría de Cultura	Índice de cumplimiento de las acciones de promoción del Programa Social Talleres de Artes y Oficios (TAOC).	Mide índice de cumplimiento de las acciones de promoción del Programa Social Talleres de Artes y Oficios (TAOC).	$(A1 \times .25) + (A2 \times .25) + (A3 \times .25) + (A4 \times .25) = 100\%$	Índice	Anual	100.00	$1 \times 0.25 + 1 \times 0.25 + 1 \times 0.25 + 1 \times 0.25$		Página web de la Secretaría de Cultura de la Ciudad de México: https://cultura.cdmx.gob.mx	No ocurren desastres naturales, emergencias sanitarias o situaciones que impidan la realización de actividades culturales en la Ciudad de México
Componente	Talleres, actividades culturales, comunitarias y artísticas son realizadas para el disfrute de la población de la Ciudad de México.	Porcentaje de cumplimiento de los apoyos entregados a talleristas del Programa TAOC	Mide el porcentaje de cumplimiento de los apoyos entregados a talleristas del Programa de Talleres de Artes y Oficios Comunitarios CDMX	$\text{Total de apoyos programados} / \text{Total de apoyos entregados} * 100$	Porcentaje	Anual	100.00	2,870.00	2,870.00	Página web de la Secretaría de Cultura de la Ciudad de México: https://cultura.cdmx.gob.mx	Las necesidades de la población son tomadas en cuenta para la ejecución de Programas Culturales en la Ciudad de México

Matriz de Indicadores para Resultados

EJERCICIO FISCAL 2021

DATOS DEL PROGRAMA

Alineación Programa de Gobierno 2019- 2024		4. Ciudad de México Capital Cultural de América			Alineación al Objetivo del Desarrollo Sostenible			4. Educación de Calidad			
Programa presupuestario		S057 Talleres de Artes y Oficios Comunitarios			Unidad Responsable		Secretaría de Cultura				
Clasificación Funcional											
Finalidad	2. Desarrollo Social		Función	4. Recreación Cultura y Otras Manifestaciones Sociales		Subfunción	2. Cultura		Actividad Institucional	220. Gestión de Talleres de Artes y Oficios	
RESULTADOS											
Nivel	Objetivos	Nombre del Indicador	Definición	Método de cálculo	Unidad de medida	Tipo-Dimensión-Frecuencia	Meta Anual			Medios de Verificación	Supuestos
							Indicador	Numerador	Denominador		
Actividad	Talleres de artes y oficios realizados	Porcentaje de cumplimiento de talleres	Mide el porcentaje de cumplimiento de los talleres realizados por el Programa de Talleres de Artes y Oficios Comunitarios de la Ciudad de México	Total de talleres programados por el Programa TAOC/total de talleres realizados*100	Porcentaje	Anual	100	800	800	Página web de la Secretaría de Cultura de la Ciudad de México: https://cultura.cdmx.gob.mx	Se cuenta con el presupuesto previsto para la ejecución del Programa Social Talleres de Artes y Oficios Comunitarios
	Festivales e intervenciones comunitarias en espacios públicos, realizados	Porcentaje de cumplimiento de intervenciones comunitarias	Mide el porcentaje de cumplimiento de las intervenciones comunitarias realizadas por el Programa TAOC CDMX	Total intervenciones comunitarias programadas/total de intervenciones comunitarias realizadas*100	Porcentaje	Anual	100	2,500	2,500	Página web de la Secretaría de Cultura de la Ciudad de México: https://cultura.cdmx.gob.mx	Se cuenta con el presupuesto previsto para la ejecución del Programa Social Talleres de Artes y Oficios Comunitarios



Matriz de Indicadores para Resultados

EJERCICIO FISCAL 2021

DATOS DEL PROGRAMA

Alineación Programa de Gobierno 2019- 2024		1. Igualdad de Derechos		Alineación al Objetivo del Desarrollo Sostenible			4. Educación de Calidad	
Programa presupuestario		E116 Programa Pilares		Unidad Responsable		Secretaría de Cultura		
Clasificación Funcional								
Finalidad	2. Desarrollo Social	Función	4. Recreación Cultura y Otras Manifestaciones Sociales	Subfunción	2. Cultura	Actividad Institucional	117. Acciones para el Desarrollo y Bienestar de los Jóvenes	

RESULTADOS

Nivel	Objetivos	Nombre del Indicador	Definición	Método de cálculo	Unidad de medida	Tipo-Dimensión-Frecuencia	Meta Anual			Medios de Verificación	Supuestos
							Indicador	Numerador	Denominador		
Fin	Contribuir al acceso y participación en la vida cultural de los habitantes de la Ciudad de México, a través de la adquisición de materiales y suministros para la adecuada ejecución de cursos y talleres de formación artística en los Puntos de Innovación, Libertad, Arte, Educación y Saberes (PILARES).	Porcentaje de dotación de suministros indispensables, tales como materiales, servicios generales y bienes muebles en los PILARES	Dicho indicador tiene la finalidad de medir el porcentaje de cumplimiento en la dotación de suministros del Programa PILARES	(Total de PILARES equipados con suministros para la adecuada ejecución de cursos y talleres/total de PILARES a equipar programados con suministros para la adecuada ejecución de cursos y talleres)*100	Porcentaje	Anual	100.00	260.00	260.00	Informes en resguardo del C. Benjamín González Pérez, Director General de Vinculación Cultural Comunitario y del C. Jorge Mariano Mendoza Ramos, Director de Desarrollo Cultural Comunitario, ubicados en el tercer piso de Av. de la Paz 26, Col. Chimalistac, Alcaldía Álvaro Obregón, C.P. 01070, Ciudad de México. Tel: 55 1719 3000, ext: 1300 y 1304	Existen políticas públicas coordinadas que fortalecen el desarrollo cultural comunitario de los habitantes de la Ciudad de México

Matriz de Indicadores para Resultados

EJERCICIO FISCAL 2021

DATOS DEL PROGRAMA

Alineación Programa de Gobierno 2019- 2024		1. Igualdad de Derechos			Alineación al Objetivo del Desarrollo Sostenible			4. Educación de Calidad			
Programa presupuestario		E116 Programa Pilares			Unidad Responsable		Secretaría de Cultura				
Clasificación Funcional											
Finalidad		2. Desarrollo Social	Función	4. Recreación Cultura y Otras Manifestaciones Sociales		Subfunción	2. Cultura		Actividad Institucional	117. Acciones para el Desarrollo y Bienestar de los Jóvenes	
RESULTADOS											
Nivel	Objetivos	Nombre del Indicador	Definición	Método de cálculo	Unidad de medida	Tipo-Dimensión-Frecuencia	Meta Anual			Medios de Verificación	Supuestos
							Indicador	Numerador	Denominador		
Propósito	Los Puntos de Innovación, Libertad, Arte, Educación y Saberes (PILARES) cuentan con los suministros materiales necesarios para su adecuado funcionamiento.	Índice de cumplimiento de la dotación de suministros	Mide el índice de cumplimiento en la dotación de los suministros indispensables, tales como materiales, servicios generales y bienes muebles, para el buen funcionamiento de los Puntos de Innovación, Libertad, Arte, Educación y Saberes (PILARES). Siendo estos, mecanismos para el acceso a las artes y cultura para los habitantes de toda la Ciudad de México.	$(A1 \times .33) + (A2 \times .33) + (A3 \times .34) = 100\%$	Índice	Anual	100.00	30*0.33+30*0.33+30*0.33		Informes en resguardo del C. Benjamín González Pérez, Director General de Vinculación Cultural Comunitario y del C. Jorge Mariano Mendoza Ramos, Director de Desarrollo Cultural Comunitario, ubicados en el tercer piso de Av. de la Paz 26, Col. Chimalistac, Alcaldía Álvaro Obregón, C.P. 01070, Ciudad de México. Tel: 55 1719 3000, ext: 1300 y 1304	No ocurren desastres naturales, emergencias sanitarias o situaciones que impidan la asistencia a los PILARES
Componente	Suministros y materiales son utilizados en los talleres de formación artística de los PILARES	Porcentaje de Eficiencia presupuestal en la compra de suministros para los PILARES	Se tiene la finalidad de medir la eficiencia en la ejecución del presupuesto para la compra de materiales en los PILARES	$(\text{Total del presupuesto ejercido para la compra de suministros} / \text{Total del presupuesto programado para la compra de suministros}) \times 100$	Porcentaje	Anual	100.00	3,000,000.00	3,000,000.00	Informes en resguardo del C. Benjamín González Pérez, Director General de Vinculación Cultural Comunitario y del C. Jorge Mariano Mendoza Ramos, Director de Desarrollo Cultural Comunitario, ubicados en el tercer piso de Av. de la Paz 26, Col. Chimalistac, Alcaldía Álvaro Obregón, C.P. 01070, Ciudad de México. Tel: 55 1719 3000, ext: 1300 y 1304	Las necesidades de la población son tomadas en cuenta para la ejecución de Programas Culturales en la Ciudad de México

Matriz de Indicadores para Resultados

EJERCICIO FISCAL 2021

DATOS DEL PROGRAMA

Alineación Programa de Gobierno 2019- 2024		1. Igualdad de Derechos			Alineación al Objetivo del Desarrollo Sostenible				4. Educación de Calidad		
Programa presupuestario		E116 Programa Pilares			Unidad Responsable		Secretaría de Cultura				
Clasificación Funcional											
Finalidad		2. Desarrollo Social	Función	4. Recreación Cultura y Otras Manifestaciones Sociales		Subfunción	2. Cultura		Actividad Institucional	117. Acciones para el Desarrollo y Bienestar de los Jóvenes	
RESULTADOS											
Nivel	Objetivos	Nombre del Indicador	Definición	Método de cálculo	Unidad de medida	Tipo-Dimensión-Frecuencia	Meta Anual			Medios de Verificación	Supuestos
							Indicador	Numerador	Denominador		
Actividad	Compra de materiales y suministros para los PILARES	Incremento porcentual en materiales y suministros adquiridos para PILARES	Se tiene el propósito de medir el incremento o reducción anual de los materiales proporcionados a los PILARES	(Total de materiales y suministros adquiridos en el año/total de materiales y suministros adquiridos en el año anterior)-1x100	Porcentaje	Anual	6	1,500	1600-1*100	Informes en resguardo del C. Benjamín González Pérez, Director General de Vinculación Cultural Comunitario y del C. Jorge Mariano Mendoza Ramos, Director de Desarrollo Cultural Comunitario, ubicados en el tercer piso de Av. de la Paz 26, Col. Chimalistac, Alcaldía Álvaro Obregón, C.P. 01070, Ciudad de México. Tel: 55 1719 3000, ext: 1300 y 1304	Se cuenta con el presupuesto previsto para la compra de materiales y suministros para los PILARES
Actividad	Contrataciones realizadas	Porcentaje de contratación y seguimiento de servicios generales	Tiene el objetivo de medir la eficiencia en la contratación de los servicios generales	(Total de Servicios generales contratados para el funcionamiento de los Pilares/ total de Servicios generales programados a contratar para el funcionamiento de los Pilares)x100	Porcentaje	Anual	100	5	5	Informes en resguardo del C. Benjamín González Pérez, Director General de Vinculación Cultural Comunitario y del C. Jorge Mariano Mendoza Ramos, Director de Desarrollo Cultural Comunitario, ubicados en el tercer piso de Av. de la Paz 26, Col. Chimalistac, Alcaldía Álvaro Obregón, C.P. 01070, Ciudad de México. Tel: 55 1719 3000, ext: 1300 y 1304	Se cuenta con el presupuesto previsto para la compra de materiales y suministros para los PILARES

Matriz de Indicadores para Resultados

EJERCICIO FISCAL 2021

DATOS DEL PROGRAMA

Alineación Programa de Gobierno 2019- 2024		1. Igualdad de Derechos			Alineación al Objetivo del Desarrollo Sostenible			4. Educación de Calidad			
Programa presupuestario		E116 Programa Pilares			Unidad Responsable		Secretaría de Cultura				
Clasificación Funcional											
Finalidad	2. Desarrollo Social		Función	4. Recreación Cultura y Otras Manifestaciones Sociales		Subfunción	2. Cultura		Actividad Institucional	117. Acciones para el Desarrollo y Bienestar de los Jóvenes	
RESULTADOS											
Nivel	Objetivos	Nombre del Indicador	Definición	Método de cálculo	Unidad de medida	Tipo-Dimensión-Frecuencia	Meta Anual			Medios de Verificación	Supuestos
							Indicador	Numerador	Denominador		
Actividad	Resguardo de bienes muebles y materiales	Incremento porcentual de bienes resguardados	Tiene el objetivo de medir el incremento en los bienes para resguardo por parte del Programa PILARES	(Total de bienes resguardados en el año/total de bienes resguardados en el año anterior)-1x100	Porcentaje	Anual	100	600	600	Informes en resguardo del C. Benjamín González Pérez, Director General de Vinculación Cultural Comunitario y del C.Jorge Mariano Mendoza Ramos, Director de Desarrollo Cultural Comunitario, ubicados en el tercer piso de Av. de la Paz 26, Col. Chimalistac, Alcaldía Álvaro Obregón, C.P. 01070, Ciudad de México. Tel: 55 1719 3000, ext: 1300 y 1304	Se cuenta con el presupuesto previsto para la compra de materiales y suministros para los PILARES



GOBIERNO DE LA
CIUDAD DE MÉXICO

SECRETARÍA DE
ADMINISTRACIÓN Y FINANZAS

SECTOR 33

TRABAJO

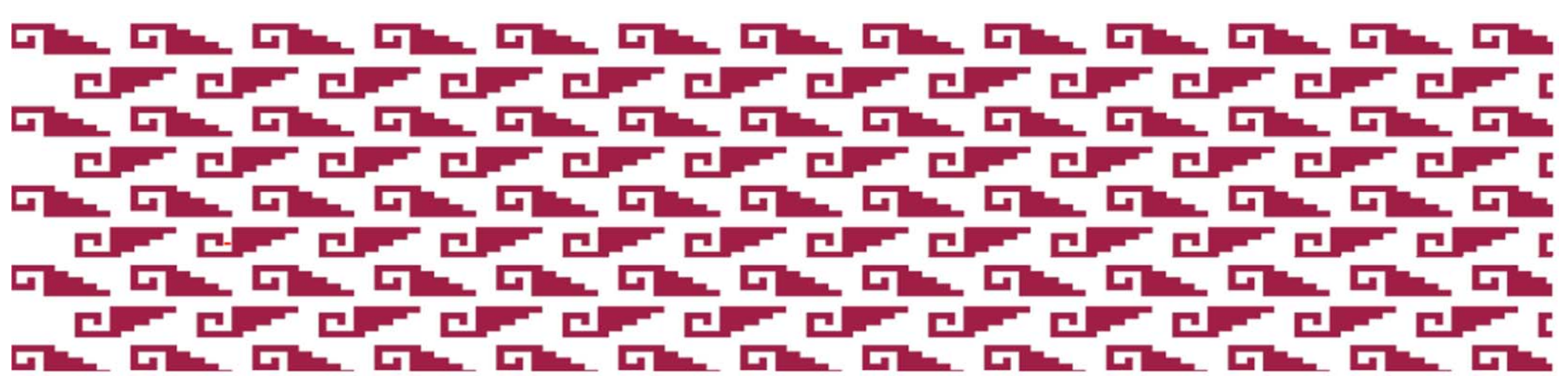

Matriz de Indicadores para Resultados

EJERCICIO FISCAL 2021

DATOS DEL PROGRAMA

Alineación Programa de Gobierno 2019- 2024		Eje 1. Igualdad de Derechos			Alineación al Objetivo del Desarrollo Sostenible			Objetivo 8: Trabajo decente y crecimiento económico			
Programa presupuestario		E098 Supervisión y promoción de los derechos laborales		Unidad Responsable		33C001 Secretaría de Trabajo y Fomento al Empleo					
Clasificación funcional											
Finalidad	Desarrollo Social		Función	Protección Social		Subfunción	Desempleo		Actividad Institucional	Protección y defensa de los derechos humanos laborales y previsión social	
RESULTADOS											
Nivel	Objetivos	Nombre del Indicador	Definición	Método de cálculo	Unidad de medida	Tipo-Dimensión-Frecuencia	Meta Anual			Medios de Verificación	Supuestos
							Indicador	Numerador	Denominador		
Fin	Contribuir a que las personas trabajadoras formales y personas trabajadoras no asalariadas tengan garantizados sus derechos laborales mediante la vigilancia del cumplimiento de la legislación laboral a través del otorgamiento de información, capacitación y vigilancia sobre la normatividad en materias de seguridad e higiene, así como información y capacitaciones que prevengan los riesgos y accidentes de trabajo. Con ello se reducirán los casos de incumplimiento de la Ley Federal del Trabajo en beneficio de las personas trabajadoras	Tasa Incidencia de Accidentes de Trabajo	Representa la tasa de incidencia de accidentes de trabajo por cada 100 trabajadores para la Ciudad de México	Número de accidentes de trabajo/100	Tasa	Eficacia anual	1.20	No disponible	No disponible	Base de datos de Riesgos de trabajo registrados en el IMSS. Disponible en http://www.stps.gob.mx/gobmx/estadisticas/riesgos.htm	Los centros de trabajo cumplen con la normatividad en materia de seguridad, salud e higiene

Matriz de Indicadores para Resultados

EJERCICIO FISCAL 2021

DATOS DEL PROGRAMA

Alineación Programa de Gobierno 2019- 2024		Eje 1. Igualdad de Derechos			Alineación al Objetivo del Desarrollo Sostenible				Objetivo 8: Trabajo decente y crecimiento económico		
Programa presupuestario		E098 Supervisión y promoción de los derechos laborales		Unidad Responsable	33C001 Secretaría de Trabajo y Fomento al Empleo						
Propósito	Las personas trabajadoras formales y no asalariadas tienen conocimiento sobre sus derechos laborales, sus obligaciones y transitan hacia un trabajo decente y de calidad	Porcentaje de acciones de difusión para personas trabajadoras formales y no asalariadas para conocer sus derechos laborales respecto del número de acciones de difusión programadas	Representa el avance en las acciones de difusión en materia de derechos laborales, cumplimiento de obligaciones y conocimiento de medidas de seguridad e higiene	(Número de acciones de difusión realizadas en materia de derechos laborales, cumplimiento de obligaciones, entre otros/Número de acciones de difusión programadas en estos temas)*100	Porcentaje	Eficiencia trimestral	100.00	109.00	109.00	Material gráfico Publicaciones en las redes sociales oficiales de la Secretaría y su página oficial	Todas las personas involucradas en las actividades de difusión de realizan los insumos en tiempo y forma
Componente	C1. Visitas de inspecciones laborales extraordinarias realizadas	Porcentaje del número de solicitudes de inspecciones laborales extraordinarias realizadas respecto a las recibidas	Representa el porcentaje de inspecciones extraordinarias realizadas respecto de las solicitadas	(Número de inspecciones laborales extraordinarias realizadas/ Número de solicitudes de inspecciones laborales recibidas)*100	Porcentaje	Eficacia Trimestral	100.00	900.00	900.00	Registros administrativos denominado Órdenes de inspección	Los inspectores de trabajo asisten puntualmente a las visitas de inspección
	C2. Personas trabajadoras no asalariadas atendidas	Porcentaje del número de solicitudes atendidas para expedición o resello de credenciales de acreditación de trabajador no asalariado con respecto al número total de solicitudes recibidas	Representa el porcentaje de solicitudes que se atendieron en materia de expedición o resello de credenciales de acreditación de trabajadores no asalariados	(Número de solicitudes atendidas en materia de expedición o resello de credenciales de acreditación de trabajadores no asalariados/ Número total de solicitudes recibidas)*100	Porcentaje	Eficacia Trimestral	0.37	4,200.00	4,200.00	Registro de solicitudes de personas trabajadoras no asalariadas	Las personas trabajadoras no asalariadas realizan completamente el proceso para la expedición o resello de credenciales
	C3. Contribuir a la garantía de los derechos laborales mediante la promoción de la salud y seguridad en el trabajo para la población trabajadora de la Ciudad de México.	Porcentaje de cursos y talleres realizados en materia de seguridad, salud e higiene respecto de los programados	Representa el porcentaje de avance de realización de los cursos y talleres programados en materia de seguridad, salud e higiene	(acciones realizadas/acciones proyectadas)*100	Porcentaje	Eficacia Trimestral	(acciones realizadas/ acciones proyectadas)*100	No disponible	No disponible	Calendarización de los cursos y talleres *material para la impartición del curso *material de difusión sobre	La población trabajadora de la ciudad de México conoce sus derechos laborales sobre temas de seguridad y salud en el trabajo, participando en los cursos
	C4. Asesorías en los centros de trabajo de la Ciudad de México en materia de Condiciones Generales de Trabajo	Porcentaje del número de asesorías realizadas en el ejercicio fiscal	Representa el porcentaje de asesorías realizadas en el ejercicio fiscal	(Número de asesorías realizadas en el ejercicio fiscal/ Número de asesorías proyectadas)*100	Porcentaje	Eficacia Trimestral	100.00	400.00	400.00	Registros administrativos denominado Libro de Gobierno	Las asesorías en materia de Condiciones Generales de Trabajo se hacen bajo demanda a las personas trabajadoras y a los empleadores de la Ciudad de México

Matriz de Indicadores para Resultados

EJERCICIO FISCAL 2021

DATOS DEL PROGRAMA

Alineación Programa de Gobierno 2019- 2024		Eje 1. Igualdad de Derechos			Alineación al Objetivo del Desarrollo Sostenible				Objetivo 8: Trabajo decente y crecimiento económico		
Programa presupuestario		E098 Supervisión y promoción de los derechos laborales		Unidad Responsable	33C001 Secretaría de Trabajo y Fomento al Empleo						
Actividad	A1C1. Atención de las solicitudes de inspecciones laborales	Porcentaje del número de solicitudes de inspecciones laborales extraordinarias realizadas respecto a las recibidas	Representa el porcentaje de inspecciones realizadas extraordinarias respecto de las solicitadas	(Número de inspecciones laborales extraordinarias realizadas/ Número de solicitudes de inspecciones laborales recibidas)*100	Porcentaje	Eficacia Trimestral	100.00	900.00	900.00	Registro de solicitudes de inspecciones laborales	Las personas trabajadoras formales reportan y solicitan una inspección laboral al darse cuenta que sus centros de trabajo no cumplen con la normatividad
	A1C2. Capacitación a las personas trabajadoras no asalariadas para conocimiento de sus derechos laborales y el cumplimiento de sus obligaciones	Porcentaje de capacitaciones realizadas a las personas trabajadoras no asalariadas en materia de derechos laborales y cumplimiento de obligaciones respecto de las programadas	Representa el porcentaje de avance del número de capacitaciones para personas trabajadoras no asalariadas respecto de las programadas	(Número de capacitaciones realizadas a personas trabajadoras no asalariadas en materia de derechos laborales y cumplimiento de obligaciones/Número de capacitaciones programadas a personas trabajadoras no asalariadas en los temas mencionados)*100	Porcentaje	Eficacia Trimestral	0.30	300	300	Calendario de capacitaciones a personas trabajadoras no asalariadas	La información sobre cursos y capacitaciones para personas trabajadoras no asalariadas se emite en tiempo y forma
	A1C3. Contribuir a que las personas trabajadoras tengan la información sobre sus derechos laborales considerando la seguridad y salud en el trabajo mediante la promoción de esta	Porcentaje de acciones sobre difusión de seguridad y salud en el trabajo	Representa el porcentaje de avance de las acciones de difusión sobre seguridad y salud	(Número de acciones de difusión de seguridad y salud en el trabajo realizadas / Número de acciones de difusión de seguridad y salud en el trabajo programadas)*100	Porcentaje	Eficacia Trimestral	(acciones realizadas/ acciones proyectadas)*100	115.00	115.00	Calendarización de los cursos y talleres *material para la impartición del curso *material de difusión sobre los cursos de seguridad salud	La población trabajadora de la ciudad de México conoce sus derechos laborales sobre temas de seguridad y salud en el trabajo, participando en los cursos
	A1C4. Atención a las solicitudes de asesorías en los centros de trabajo de la Ciudad de México en materia de Condiciones Generales de Trabajo	Porcentaje del número de asesorías realizadas en el ejercicio fiscal respecto de las recibidas	Representa el porcentaje de asesorías realizadas en el ejercicio fiscal respecto de las solicitadas	(Número de asesorías realizadas en el ejercicio fiscal/ Número de asesorías proyectadas)*100	Porcentaje	Eficacia Trimestral	100.00	400.00	400.00	Registros administrativos denominado Libro de Gobierno	Cuando las personas trabajadoras tienen duda sobre lo que les ampara la ley o las y los empleadores no tienen la precisión de lo que les mandata la normativa

Matriz de Indicadores para Resultados

EJERCICIO FISCAL 2021

DATOS DEL PROGRAMA

Alineación Programa de Gobierno 2019- 2024		Eje 1: Igualdad y derechos			Alineación al Objetivo del Desarrollo Sostenible			Objetivo 5: Igualdad de género			
Programa presupuestario		P001	Promoción integral para el cumplimiento de los derechos humanos de las		Unidad Responsable		33C001 Secretaría de Trabajo y Fomento al Empleo				
Clasificación Funcional											
Finalidad	Gobierno		Función	Justicia		Subfunción	Derechos humanos		Actividad Institucional	Transversalización de la perspectiva de género	
RESULTADOS											
Nivel	Objetivos	Nombre del Indicador	Definición	Método de cálculo	Unidad de medida	Tipo-Dimensión-Frecuencia	Meta Anual			Medios de Verificación	Supuestos
							Indicador	Numerador	Denominador		
Fin	Contribuir a que no exista hostigamiento, acoso laboral y discriminación, todos agrupados bajo la figura de violencia laboral, y por tanto se respete y acepte el concepto del Derecho al trabajo digno y socialmente útil que se encuentra contemplado en el artículo 123 de la Constitución.	Tasa de crecimiento en las atenciones por posibles injusticias laborales relacionadas con la violencia respecto al año anterior	Muestra el incremento en el número de atención de la Procuraduría de la Defensa del Trabajo de la Ciudad de México	Tasa de crecimiento=((atenciones en el año 2021/atenciones en el año 2020)-1)*100	Atención	Eficacia Anual	Tasa de crecimiento o en las atenciones por posibles injusticias laborales relacionadas con la violencia respecto al año anterior	Atenciones en el año 2021	Atenciones en el año 2020	Informe anual de la Procuraduría de Defensa del Trabajo de CDMX.	Que las mujeres asistan a los servicios de la Procuraduría de la Defensa del Trabajo
Propósito	Las mujeres de CDMX reciben atención en función del logro de todos sus derechos laborales.	Porcentaje de acciones para la defensa de derechos laborales de las mujeres realizadas	Muestra el porcentaje de acciones que emprendió la Procuraduría de la Defensa del Trabajo realizadas respecto de la programadas	Porcentaje de acciones =((acciones realizadas /acciones programadas))*100	Acción	Eficacia Anual	Porcentaje de acciones para la defensa de derechos laborales de las mujeres realizadas	Acciones realizadas	Acciones programadas	Informe anual de la Subprocuraduría de Atención a Mujeres.	Las mujeres acceden a los servicios de la Defensa del Trabajo

Matriz de Indicadores para Resultados

EJERCICIO FISCAL 2021

DATOS DEL PROGRAMA

Alineación Programa de Gobierno 2019- 2024		Eje 1: Igualdad y derechos			Alineación al Objetivo del Desarrollo Sostenible			Objeto 5: Igualdad de género			
Programa presupuestario		P001	Promoción integral para el cumplimiento de los derechos humanos de las		Unidad Responsable		33C001 Secretaría de Trabajo y Fomento al Empleo				
Clasificación Funcional											
Finalidad	Gobierno		Función	Justicia		Subfunción	Derechos humanos		Actividad Institucional	Transversalización de la perspectiva de género	
RESULTADOS											
Nivel	Objetivos	Nombre del Indicador	Definición	Método de cálculo	Unidad de medida	Tipo-Dimensión-Frecuencia	Meta Anual			Medios de Verificación	Supuestos
							Indicador	Numerador	Denominador		
Componente	Orientación y asesoría jurídica laboral a las mujeres trabajadoras de la Ciudad de México, así como a sus beneficiarios o a los sindicatos cuando lo soliciten	Porcentaje de asesorías realizadas para la defensa de derechos laborales de las mujeres	Muestra el porcentaje de asesorías que emprendió la Procuraduría de la Defensa del Trabajo realizadas respecto de la programadas	Porcentaje de asesorías $=((\text{asesorías realizadas} / \text{asesorías programadas}) * 100$	Asesoría	Eficacia Anual	Porcentaje de asesorías realizadas para la defensa de derechos laborales de las mujeres	Asesorías realizadas	Asesorías programadas	Informe anual de la Subprocuraduría de Atención a Mujeres.	Las mujeres acceden a los servicios de la Defensa del Trabajo
Componente	Elaboración de convenios conciliatorios los cuales pueden ser de cumplimiento inmediato o a futuro.	Porcentaje de convenios para la defensa de derechos laborales de las mujeres realizadas	Muestra el porcentaje de convenios que realizó la Procuraduría de la Defensa del Trabajo respecto de los programados	Porcentaje de convenios $=((\text{convenios realizados} / \text{convenios programados}) * 100$	Convenio	Eficacia Anual	Porcentaje de convenios	Convenios realizados	Convenios programados	Informe anual de la Subprocuraduría de Atención a Mujeres.	Las mujeres se benefician a través de los servicios de la Procuraduría de la Defensa del Trabajo
Componente	Audiencias de representación de las mujeres ante la Junta Local de Conciliación y Arbitraje de la Ciudad de México, de los derechos laborales vulnerados	Porcentaje de Audiencias para la defensa de derechos laborales de las mujeres realizadas ante la JLCA	Muestra el porcentaje de audiencias en las que participó la Procuraduría de la Defensa del Trabajo.	Porcentaje de audiencias ante la JLCA $= ((\text{audiencias realizadas} / \text{audiencias programadas}) * 100$	Audiencia	Eficacia Anual	Porcentaje de audiencias realizadas	Audiencias realizadas	Audiencias programadas	Informe Anual de la Subprocuraduría de Atención a Mujeres.	Las mujeres acceden a los servicios de la Defensa del Trabajo
Actividad	Acciones de difusión para dar a conocer los servicios jurídico-laborales que ofrece las Procuraduría de la Defensa del Trabajo a las mujeres trabajadoras de la Ciudad de México, así como a sus beneficiarios o a los sindicatos cuando lo soliciten	Porcentaje de acciones de difusión realizadas para la defensa de derechos laborales de las mujeres.	Muestra el porcentaje de acciones de difusión que emprendió la Procuraduría de la Defensa del Trabajo respecto de las programadas.	Porcentaje de acciones de difusión $= ((\text{acciones de difusión realizadas} / \text{acciones de difusión programadas}) * 100$	Acción	Eficacia Anual	Porcentaje de acciones de difusión realizadas para la defensa de derechos laborales de las mujeres.	Acciones de difusión realizadas	Acciones de difusión programadas	Informe anual de la Subprocuraduría de Atención a Mujeres.	Las mujeres acceden a los servicios de la Defensa del Trabajo

Matriz de Indicadores para Resultados

EJERCICIO FISCAL 2021

DATOS DEL PROGRAMA

Alineación Programa de Gobierno 2019- 2024		Eje 1: Igualdad y derechos			Alineación al Objetivo del Desarrollo Sostenible			Objeto 5: Igualdad de género			
Programa presupuestario		P001	Promoción integral para el cumplimiento de los derechos humanos de las		Unidad Responsable		33C001 Secretaría de Trabajo y Fomento al Empleo				
Clasificación Funcional											
Finalidad	Gobierno		Función	Justicia		Subfunción	Derechos humanos		Actividad Institucional	Transversalización de la perspectiva de género	
RESULTADOS											
Nivel	Objetivos	Nombre del Indicador	Definición	Método de cálculo	Unidad de medida	Tipo-Dimensión-Frecuencia	Meta Anual			Medios de Verificación	Supuestos
							Indicador	Numerador	Denominador		
Actividad	Conciliaciones realizadas en defensa de los derechos laborales de las mujeres trabajadoras.	Porcentaje de conciliaciones realizadas para la defensa de derechos laborales de las mujeres.	Muestra el porcentaje de conciliaciones realizadas en la Procuraduría de la Defensa del Trabajo respecto de las programadas.	Porcentaje de conciliaciones = ((conciliaciones realizadas /conciliaciones programadas))*100	Conciliación	Eficacia Anual	Porcentaje de conciliaciones realizadas	Conciliaciones realizadas	Conciliaciones programadas	Informe anual de la Subprocuraduría de Atención a Mujeres.	Las mujeres acceden a los servicios de la Defensa del Trabajo
Actividad	Demandas elaboradas sobre casos de mujeres trabajadoras donde se detecte o presuponga probables conductas de discriminación, hostigamiento sexual, despido por embarazo, actos de violencia física o psicológica dentro o fuera de los centros de trabajo.	Porcentaje de Demandas presentadas para la defensa de derechos laborales de las mujeres.	Muestra el porcentaje de demandas presentadas para la defensa de derechos laborales de las mujeres que emprendió la Procuraduría de la Defensa del Trabajo respecto de las elaboradas.	Porcentaje de Demandas presentadas ante la JLCA = ((demandas presentadas/demandas elaboradas))*100	Demandas presentadas	Eficacia Anual	Porcentaje de demandas presentadas	Demandas presentadas	Demandas elaboradas	Informe anual de la Subprocuraduría de Atención a Mujeres.	Las mujeres acceden a los servicios de la Defensa del Trabajo

Matriz de Indicadores para Resultados

EJERCICIO FISCAL 2021

DATOS DEL PROGRAMA

Alineación Programa de Gobierno 2019- 2024		Eje 2 Ciudad Sustentable			Alineación al Objetivo del Desarrollo Sostenible						
Programa presupuestario		S023 "Fomento, Constitución y Fortalecimiento de Empresas Sociales y Solidarias		Unidad Responsable		Secretaría de Trabajo y Fomento al Empleo					
Clasificación Funcional											
Finalidad	3	Función	1	Subfunción	1	Actividad Institucional	155				
RESULTADOS											
Nivel	Objetivos	Nombre del Indicador	Definición	Método de cálculo	Unidad de medida	Tipo-Dimensión-Frecuencia	Meta Anual			Medios de Verificación	Supuestos
							Indicador	Numerador	Denominador		
Fin	Contribuir y consolidar al sector social de la economía ubicado en la Ciudad de México, como una fuente de empleo digno.	Tasa de variación de las cooperativas en la Ciudad de México	Este indicador muestra la variación de Cooperativas en el mercado que fueron beneficiarias por el Programa respecto al año anterior. Se consideran las cooperativas constituidas y fortalecidas en el ejercicio fiscal correspondiente.	$((\text{Población beneficiaria 2021}/\text{Población beneficiaria 2020})-1)*100$	Tasa	Anual	Resultados	Población beneficiaria 2021	Población beneficiaria 2020	Padrón de beneficiarios	El esfuerzo interinstitucional crea oportunidades para Organizaciones Sociales y Cooperativas en desarrollo.
Propósito	Las Organizaciones pertenecientes al sector social de economía y Cooperativas de la Ciudad de México tienen mejores capacidades organizativas y financieras para consolidarse como una fuente de empleo digno.	Porcentaje de Organizaciones Sociales y Cooperativas beneficiarias.	Este indicador muestra el porcentaje de Organizaciones Sociales y Cooperativas que son beneficiarias del Programa. Se consideran todas las Organizaciones Sociales y Cooperativas que acreditan requisitos de Reglas de Operación.	$(\text{Organizaciones Sociales y Cooperativas beneficiarias} / \text{Organizaciones Sociales y Cooperativas que acreditan requisitos de ROP}) * 100$	Porcentaje	Anual	Resultados	Organizaciones Sociales y Cooperativas beneficiarias	Organizaciones Sociales y Cooperativas que acreditan requisitos de ROP	Listado de beneficiarios aprobados por el Comité.	Las Organizaciones Sociales y Cooperativas aprovechan los apoyos del Programa FOCOFESS 2021 para impulsar su desarrollo profesional e incrementar su permanencia en el mercado.

Matriz de Indicadores para Resultados

EJERCICIO FISCAL 2021

DATOS DEL PROGRAMA

Alineación Programa de Gobierno 2019- 2024		Eje 2 Ciudad Sustentable			Alineación al Objetivo del Desarrollo Sostenible						
Programa presupuestario		S023 "Fomento, Constitución y Fortalecimiento de Empresas Sociales y Solidarias"			Unidad Responsable		Secretaría de Trabajo y Fomento al Empleo				
Clasificación Funcional											
Finalidad	3	Función	1	Subfunción	1	Actividad Institucional		155			
RESULTADOS											
Nivel	Objetivos	Nombre del Indicador	Definición	Método de cálculo	Unidad de medida	Tipo-Dimensión-Frecuencia	Meta Anual			Medios de Verificación	Supuestos
							Indicador	Numerador	Denominador		
Componente	Apoyos directos para la compra de maquinaria, equipo y materia prima entregados.	Porcentaje de apoyos directos entregados	Este indicador muestra el porcentaje de apoyos directos que fueron entregados a las Cooperativas beneficiarias. Se consideran todos los apoyos directos programados en el ejercicio fiscal correspondiente.	(Apoyos directos entregados /Apoyos programados) x 100	Porcentaje	Trimestral	Eficacia	Apoyos directos entregados	Apoyos programados	Informe mensual por la Jefatura de Unidad Departamental de Finanzas de la STyFE	Las Organizaciones Sociales y Cooperativas utilizan el recurso según o indicado en su proyecto productivo y lo reforzado con la asistencia técnica.
Componente	Apoyo indirecto de Asistencia técnica realizada.	Porcentaje de asistencias técnicas realizadas	Este indicador muestra el porcentaje de asistencias técnicas realizadas a Organizaciones Sociales y Cooperativas beneficiarias. Se consideran todas las asistencias técnicas programadas.	(Asistencias técnicas realizadas / Asistencias técnicas programadas) x 100	Porcentaje	Trimestral	Eficacia	Asistencias técnicas realizadas	Asistencias técnicas programadas	Ficha de asistencia técnica	Las Organizaciones Sociales y Cooperativas cumplen con las asistencias técnicas solicitadas.
Componente	Apoyo indirecto de capacitaciones realizadas.	Porcentaje de capacitaciones realizadas	Este indicador muestra el porcentaje de capacitaciones realizadas a Organizaciones Sociales y Cooperativas beneficiarias. Se consideran todas las capacitaciones programadas.	(Capacitaciones realizadas / Capacitaciones programadas) x 100	Porcentaje	Trimestral	Eficacia	Capacitaciones realizadas	Capacitaciones programadas	Constancias de capacitación	Las Organizaciones Sociales y Cooperativas capacitan a sus integrantes.
Actividad	Recepción de solicitudes para la entrega de apoyos directos e indirectos.	Porcentaje de registros completos.	Este indicador muestra el porcentaje de registros completos en el sistema. Se consideran todos los registros que entren al sistema.	(Registros completos / Registros recibidos) x 100	Eficacia	Trimestral	Eficacia	Registros completos	Registros recibidos	Sistema FOCOFESS.	Las Organizaciones Sociales y Cooperativas terminan su registro en el sistema.

Matriz de Indicadores para Resultados

EJERCICIO FISCAL 2021

DATOS DEL PROGRAMA

Alineación Programa de Gobierno 2019- 2024		Eje 2 Ciudad Sustentable			Alineación al Objetivo del Desarrollo Sostenible						
Programa presupuestario		S023 "Fomento, Constitución y Fortalecimiento de Empresas Sociales y Solidarias			Unidad Responsable		Secretaría de Trabajo y Fomento al Empleo				
Clasificación Funcional											
Finalidad	3	Función	1	Subfunción	1	Actividad Institucional	155				
RESULTADOS											
Nivel	Objetivos	Nombre del Indicador	Definición	Método de cálculo	Unidad de medida	Tipo-Dimensión-Frecuencia	Meta Anual			Medios de Verificación	Supuestos
							Indicador	Numerador	Denominador		
Actividad	Revisión documental de solicitudes para la entrega de apoyos.	Porcentaje de documentación completa.	Este indicador muestra el porcentaje de documentación que cumpla con los requisitos establecidos en las Reglas de Operación. Se consideran toda la documentación que se reciba.	(Documentación completa / Documentación recibida) x 100	Eficacia	Trimestral	Eficacia	Documentación completa	Documentación recibida	Ficha de recepción de documentación validada.	Los documentos enviados por las Organizaciones Sociales y Cooperativas son todos los que se necesitan y son enviados en tiempo y forma.
Actividad	Verificación domiciliar de solicitudes completas para la entrega de apoyos.	Porcentaje de verificaciones realizadas.	Este indicador muestra el porcentaje de verificaciones domiciliarias realizadas a las Organizaciones Sociales y Cooperativas. Se consideran toda las verificaciones programadas.	(Verificación realizada / Verificación programada) x 100	Eficacia	Trimestral	Eficacia	Verificación realizada	Verificación programada	Cedulas de verificación.	Datos en la solicitud de acceso son correctos y la verificación domiciliar es aprobada.
Actividad	Comité de evaluación de solicitudes para la entrega de apoyos.	Porcentaje de Organizaciones Sociales y Cooperativas aprobadas.	Este indicador muestra el porcentaje de Organizaciones Sociales y Cooperativas que fueron aprobadas por el Comité de Evaluación. Se consideran todas las Organizaciones Sociales y Cooperativas turnadas al Comité de Evaluación.	(OS y Coop aprobadas / OS y Coop evaluadas) x100	Eficacia	Trimestral	Eficacia	OS y Coop aprobadas	OS y evaluadas	Sesiones del Comité de Evaluación.	Los evaluadores entregan los resultados en tiempo y forma.
Actividad	Alta proveedor de beneficiarios para la entrega de apoyos.	Porcentaje de altas proveedor realizadas.	Este indicador muestra el porcentaje de altas proveedor realizadas. Se consideran las altas proveedor programadas.	(Altas proveedor realizadas / Altas proveedor programadas) x 100	Eficacia	Trimestral	Eficacia	Altas proveedor realizadas	Altas proveedor programadas	Número de acreedor de las Cooperativas	Los beneficiarios entregan toda la documentación requerida por parte de la DGESyS en tiempo y forma.

Matriz de Indicadores para Resultados

EJERCICIO FISCAL 2021

DATOS DEL PROGRAMA

Alineación Programa de Gobierno 2019- 2024		2 Ciudad Sustentable			Alineación al Objetivo del Desarrollo Sostenible			8 Trabajo decente y crecimiento económico			
Programa presupuestario		S054 Seguro de Desempleo		Unidad Responsable		33C001 Secretaría de Trabajo y Fomento al Empleo					
Clasificación Funcional											
Finalidad	2 Desarrollo Social		Función	6 Protección Social		Subfunción	4 Desempleo		Actividad Institucional	246 Protección Social para el desempleo	
RESULTADOS											
Nivel	Objetivos	Nombre del Indicador	Definición	Método de cálculo	Unidad de medida	Tipo-Dimensión-Frecuencia	Meta Anual			Medios de Verificación	Supuestos
							Indicador	Numerador	Denominador		
Fin	Contribuir a garantizar el derecho al trabajo de la población desempleada de la Ciudad de México, mejorando sus condiciones de búsqueda de empleo, mediante el otorgamiento de un apoyo económico, la vinculación y/o capacitación para el trabajo	Porcentaje de cobertura de personas beneficiadas en situación de desempleo en la Ciudad de México	Mide la proporción que se le otorga el apoyo respecto de la población que se encuentra en el supuesto de desocupación laboral formal	(Población beneficiada por el Programa en el ejercicio / Población Potencial determinada en Reglas de Operación) * 100	Porcentaje	Estrategico-Eficacia-Anual	12.79%	42,225	330,268	FI: Registros del Programa MV: www.segurodedesempleo.cd.mx.gob.mx	Suficiencia presupuestaria para cumplir con la cobertura
Propósito	Las personas desempleadas despedidas por causas ajenas a su voluntad de la Ciudad de México mejoran sus condiciones en la búsqueda de empleo	Tasa de variación de personas que mejoraron sus condiciones de búsqueda de empleo	Mide la proporción de personas que mejoraron sus condiciones de búsqueda de empleo respecto al año anterior.	(Personas que mejoraron sus condiciones de búsqueda de empleo en el año actual/ Personas que mejoraron sus condiciones de búsqueda de empleo en el año anterior-1)*100	Tasa	Estrategico-Eficacia-Anual	3.15	42,225	13,392	FI: Padrón de personas Beneficiarias atendidas MV: www.segurodedesempleo.cd.mx.gob.mx	Que las diferentes Dependencias con las que se ejecuta coordinadamente el Programa, cumplan con los requisitos establecidos en la Regla de Operación. (Entrega de Padrones y Oficinas de Canalización)

Matriz de Indicadores para Resultados

EJERCICIO FISCAL 2021

DATOS DEL PROGRAMA

Alineación Programa de Gobierno 2019- 2024		2 Ciudad Sustentable			Alineación al Objetivo del Desarrollo Sostenible			8 Trabajo decente y crecimiento económico			
Programa presupuestario		S054 Seguro de Desempleo			Unidad Responsable		33C001 Secretaría de Trabajo y Fomento al Empleo				
Clasificación Funcional											
Finalidad		2 Desarrollo Social		Función	6 Protección Social		Subfunción	4 Desempleo		Actividad Institucional	246 Protección Social para el desempleo
RESULTADOS											
Nivel	Objetivos	Nombre del Indicador	Definición	Método de cálculo	Unidad de medida	Tipo-Dimensión-Frecuencia	Meta Anual			Medios de Verificación	Supuestos
							Indicador	Numerador	Denominador		
Componente	Componente 1. Apoyos económicos entregados	Porcentaje de apoyos entregados	Mide la proporción de apoyos económicos entregados respecto al total de apoyos económicos programados al periodo.	(Total de apoyos entregados / Total de apoyos programados al periodo) * 100	Porcentaje	Estrategico-Eficacia-Trimestral	100.00%	28,200	28,200	FI: Informes trimestrales financieros internos MV: www.segurodedesempleo.cd mx.gob.mx	Que las personas beneficiarias asistan a realizar el cobro del apoyo por el medio designado para ello.
Componente	Componente 2. Personas canalizadas a recibir capacitación gratuita para el trabajo	Porcentaje de personas canalizadas a la capacitación para el trabajo, al Instituto de Capacitación para el Trabajo (ICAT) o al Sub Programa SCAPAT (especie)	Mide la proporción de personas que fueron canalizadas para recibir capacitación respecto de la población aprobada	(Total personas canalizadas a capacitación para el trabajo/Total personas aprobadas por el Comité Calificador) *100	Porcentaje	Estrategico-Eficacia-Trimestral	16.58%	7,000	42,225	FI: Reporte de personas canalizadas al ICAT y DGE MV: www.segurodedesempleo.cd mx.gob.mx	Que el Instituto de Capacitación para el Trabajo (ICAT) o la Sub Programa SCAPAT (especie), dispongan de los espacios y los recursos para capacitar a toda la población canalizada.
Componente	Componente 3. Personas canalizadas con búsqueda de empleo comprobada	Porcentaje de personas canalizadas a bolsa de trabajo, ferias de empleo u otros medios de búsqueda de empleo con búsqueda confirmada	Mide la proporción de personas que entregaron su comprobación de búsqueda de empleo respecto de las que fueron canalizadas a algún servicio de intermediación laboral	(Total Personas canalizadas con búsqueda de empleo comprobada /Total personas canalizadas a ferias de empleo u otros medios de búsqueda de empleo) *100	Porcentaje	Estrategico-Eficacia-Trimestral	49.65%	7,000	14,100	FI: Reporte de personas canalizadas a la DGE MV: www.segurodedesempleo.cd mx.gob.mx	Que la Dirección de Programas de Apoyo al Empleo cuente con la capacidad y los recursos para atender a las personas beneficiarias vinculadas para la búsqueda del empleo
Actividad	Actividad 1.1 Recepción y Trámite de Solicitudes	Porcentaje de personas con solicitud calificada	Mide la proporción de personas a las que se les revisó su solicitud y emitió un resultados, respecto de las personas que realizaron el trámite.	(Total de personas con revisión de solicitud calificada/ Total de personas que realizaron el trámite) *100	Porcentaje	Gestión-Eficacia-Trimestral	55.56%	10,000	18,000	FI: Padrón de beneficiarios y registro de solicitudes MV: www.segurodedesempleo.cd mx.gob.mx/	Que las personas que han sido prevenidas por alguna inconsistencia en la información o documentación, subsanen en tiempo y forma.

Matriz de Indicadores para Resultados

EJERCICIO FISCAL 2021

DATOS DEL PROGRAMA

Alineación Programa de Gobierno 2019- 2024		2 Ciudad Sustentable			Alineación al Objetivo del Desarrollo Sostenible			8 Trabajo decente y crecimiento económico			
Programa presupuestario		S054 Seguro de Desempleo			Unidad Responsable		33C001 Secretaría de Trabajo y Fomento al Empleo				
Clasificación Funcional											
Finalidad		2 Desarrollo Social		Función	6 Protección Social		Subfunción	4 Desempleo		Actividad Institucional	246 Protección Social para el desempleo
RESULTADOS											
Nivel	Objetivos	Nombre del Indicador	Definición	Método de cálculo	Unidad de medida	Tipo-Dimensión-Frecuencia	Meta Anual			Medios de Verificación	Supuestos
							Indicador	Numerador	Denominador		
Actividad	Actividad 1.2 Entrega de órdenes de pago referenciadas para el despósito de apoyo económico	Porcentaje de personas beneficiarias que reciben órdenes de pago referenciadas	Mide la proporción de apoyos entregados en relación de las personas aprobadas	(Personas beneficiarias que reciben órdenes de pago referenciadas/ Total de personas aprobadas)*100	Porcentaje	Gestión-Eficacia-Trimestral	75.71%	5,300	7,000	FI: Padrón de personas beneficiarias y oficinas de canalización MV: www.segurodedesempleo.cd.mx.gob.mx	Que las personas beneficiarias concluyan su capacitación y entreguen su comprobante correspondiente
Actividad	Actividad 2.1 Canalización de personas beneficiarias a ferias de empleo u otros medios de búsqueda de empleo	Porcentaje de personas canalizadas a bolsa de trabajo, ferias de empleo u otros medios de búsqueda de empleo	Mide la proporción de personas que fueron canalizadas para recibir capacitación respecto de las personas beneficiarias con obligación de búsqueda de empleo	(Total de personas canalizadas a ferias de empleo u otros medios de búsqueda de empleo/Total de personas beneficiarias con obligación de búsqueda de empleo)*100	Porcentaje	Gestión-Eficacia-Trimestral	75.71%	5,300	7,000	FI: Padrón de personas beneficiarias y oficinas de canalización MV: www.segurodedesempleo.cd.mx.gob.mx	Que las personas realicen la búsqueda de empleo a través de los sistemas de intermediación laboral y entreguen en tiempo y forma sus comprobantes
Actividad	Actividad 3.1 Comprobación de la búsqueda de empleo por parte de las personas beneficiarias	Porcentaje de personas beneficiarias que entregaron "Cartilla de Buscador Activo del Empleo"	Mide la proporción de personas que entregaron cartilla de búsqueda de empleo respecto de las personas con obligación de presentarla	(Total de personas beneficiarias que entregaron cartilla al periodo / Total de personas beneficiarias al periodo con obligación de búsqueda de empleo) *100	Porcentaje	Gestión-Eficacia-Trimestral	75.71%	5,300	7,000	FI: Padrón de personas beneficiarias y oficinas de canalización MV: www.segurodedesempleo.cd.mx.gob.mx	Que las personas realicen la búsqueda de empleo a través de los sistemas de intermediación laboral y entreguen en tiempo y forma sus comprobantes

Matriz de Indicadores para Resultados

EJERCICIO FISCAL 2021

DATOS DEL PROGRAMA

Alineación Programa de Gobierno 2019- 2024		Eje 2 Ciudad Sustentable			Alineación al Objetivo del Desarrollo Sostenible			8 Trabajo Decente y Crecimiento Económico			
Programa presupuestario		E099 Acciones jurídicas en materia laboral			Unidad Responsable		33C001 Secretaría de Trabajo y Fomento al Empleo				
Clasificación Funcional											
Finalidad	Desarrollo Social		Función	Protección Social		Subfunción	Desempleo		Actividad Institucional	083 Protección y defensa de los derechos humanos laborales y previsión social	
RESULTADOS											
Nivel	Objetivos	Nombre del Indicador	Definición	Método de cálculo	Unidad de medida	Tipo-Dimensión-Frecuencia	Meta Anual			Medios de Verificación	Supuestos
							Indicador	Numerador	Denominador		
Fin	Contribuir al acceso a la justicia laboral de las personas trabajadoras residentes de la Ciudad de México	Tasa de variación de los conflictos solucionados en la Ciudad de México	Representa la variación en el número de conflictos solucionados en la Ciudad de México, exceptuando los desistimientos	((Número de conflictos solucionados en el año actual/ Número de conflictos solucionados en el año anterior inmediato)-1) *100	Porcentaje	Eficacia Anual	0.04	24,780.00	23,826.00	Relaciones laborales de jurisdicción local https://www.inegi.org.mx/programas/rellaborales/#Tabulados	Los costos (tiempo y monetarios) para la solución de conflictos laborales son mínimos por lo que las personas trabajadoras están motivadas a acudir a las instancias gubernamentales
Propósito	Personas trabajadoras atendidas por las acciones implementadas por la Procuraduría de la Defensa del Trabajo	Tasa de variación de las personas trabajadoras atendidas por las acciones implementadas por la Procuraduría de la Defensa del Trabajo	Representa la variación del número de personas trabajadoras atendidas por los servicios implementados por PDT con respecto del año anterior	((Número de personas trabajadoras atendidas en el año actual / Número de personas trabajadoras atendidas en el año anterior inmediato)-1)*100	Porcentaje	Eficacia Anual	0.10	Atenciones en el año 2021	Atenciones en el año 2020	Informe anual de la Procuraduría de la Defensa del trabajo sobre personas atendidas.	La población trabajadora que ve vulnerados sus derechos laborales asiste a solicitar los servicios de la Procuraduría de la Defensa del Trabajo

Matriz de Indicadores para Resultados

EJERCICIO FISCAL 2021

DATOS DEL PROGRAMA

Alineación Programa de Gobierno 2019- 2024			Eje 2 Ciudad Sustentable			Alineación al Objetivo del Desarrollo Sostenible			8 Trabajo Decente y Crecimiento Económico			
Programa presupuestario		E099 Acciones jurídicas en materia laboral			Unidad Responsable		33C001 Secretaría de Trabajo y Fomento al Empleo					
Clasificación Funcional												
Finalidad	Desarrollo Social		Función	Protección Social		Subfunción	Desempleo		Actividad Institucional	083 Protección y defensa de los derechos humanos laborales y previsión social		
RESULTADOS												
Nivel	Objetivos	Nombre del Indicador	Definición	Método de cálculo	Unidad de medida	Tipo-Dimensión-Frecuencia	Meta Anual			Medios de Verificación	Supuestos	
							Indicador	Numerador	Denominador			
Componente	C1. Asesorías jurídico laborales realizadas a la población trabajadora y sindicatos de la Ciudad de México	Porcentaje de asesorías realizadas respecto al número de asesorías programadas	Representa el porcentaje de avance de las asesorías programadas	$(\text{Número de asesorías realizadas} / \text{Número de asesorías programadas}) * 100$	Porcentaje	Eficacia Anual	100.00	Asesorías realizadas	Asesorías programadas	Informe anual de la Procuraduría de la Defensa del trabajo sobre asesorías realizadas.	Las personas trabajadoras acceden a los servicios de la Procuraduría de la Defensa del Trabajo cuando sus derechos laborales son violentados	
Componente	C2. Elaboración de convenios conciliatorios los cuales pueden ser de cumplimiento inmediato o a futuro.	Porcentaje de convenios para la defensa de derechos laborales	Muestra el porcentaje de convenios que realizó la Procuraduría de la Defensa del Trabajo respecto de lo programado	$\text{Porcentaje de convenios} = ((\text{convenios realizados} / \text{convenios programados}) * 100$	Porcentaje	Eficacia Anual	100.00	Convenios realizados	Conveios programados	Informe anual de la Procuraduría de la Defensa del trabajo sobre Convenios de Terminación laboral finiquito y a futuro.	Las personas trabajadoras se benefician a través de los servicios de la Procuraduría de la Defensa del Trabajo.	
Componente	Audiencias de representación de la población trabajadora ante la Junta Local de Conciliación y Arbitraje de la Ciudad de México, de los derechos laborales vulnerados	Porcentaje de Audiencias realizadas para la defensa de derechos laborales de la población trabajadora ante la JLCA	Muestra el porcentaje de audiencias que emprendió la Procuraduría de la Defensa del Trabajo realizadas respecto de la programadas	$\text{Porcentaje de audiencias ante la JLCA} = ((\text{audiencias realizadas} / \text{audiencias programadas}) * 100$	Porcentaje	Eficacia Anual	100.00	Audiencias realizadas	Audiencias programadas	Informe anual de la Procuraduría de la Defensa del trabajo sobre audiencias realizadas ante la JLCA	Las personas trabajadoras acceden a los servicios de la Procuraduría de la Defensa del Trabajo cuando sus derechos laborales son violentados	

Matriz de Indicadores para Resultados

EJERCICIO FISCAL 2021

DATOS DEL PROGRAMA

Alineación Programa de Gobierno 2019- 2024		Eje 2 Ciudad Sustentable			Alineación al Objetivo del Desarrollo Sostenible			8 Trabajo Decente y Crecimiento Económico			
Programa presupuestario		E099 Acciones jurídicas en materia laboral			Unidad Responsable		33C001 Secretaría de Trabajo y Fomento al Empleo				
Clasificación Funcional											
Finalidad	Desarrollo Social		Función	Protección Social		Subfunción	Desempleo		Actividad Institucional	083 Protección y defensa de los derechos humanos laborales y previsión social	
RESULTADOS											
Nivel	Objetivos	Nombre del Indicador	Definición	Método de cálculo	Unidad de medida	Tipo-Dimensión-Frecuencia	Meta Anual			Medios de Verificación	Supuestos
							Indicador	Numerador	Denominador		
Actividad	A1C1. Acciones de difusión para dar a conocer los servicios jurídico-laborales que ofrece la Procuraduría de la Defensa del Trabajo a la población trabajadora de la Ciudad de México, así como a sus beneficiarios o a los sindicatos cuando lo soliciten	Porcentaje de acciones de difusión realizadas para la defensa de derechos laborales de la población trabajadora.	Muestra el porcentaje de acciones de difusión que emprendió la Procuraduría de la Defensa del Trabajo respecto de las programadas.	Porcentaje de acciones de difusión = ((acciones de difusión realizadas/acciones de difusión programadas))*100	Porcentaje	Eficacia Anual	100.00	Acciones realizadas	Acciones programadas	Informe anual de la Procuraduría de la Defensa del trabajo sobre acciones de difusión realizadas.	Las personas trabajadoras conocen sus derechos laborales y los servicios que ofrece la Procuraduría de la Defensa del Trabajo.
Actividad	A1C2. Conciliaciones realizadas en defensa de los derechos laborales de la población trabajadora.	Porcentaje de conciliaciones realizadas para la defensa de derechos laborales de la población trabajadora.	Muestra el porcentaje de conciliaciones realizadas en la Procuraduría de la Defensa del Trabajo respecto de las programadas.	Porcentaje de conciliaciones = ((conciliaciones realizadas /conciliaciones programadas))*100	Porcentaje	Eficacia Anual	100.00	Conciliaciones realizadas	Conciliaciones programadas	Informe anual de la Procuraduría de la Defensa del trabajo sobre conciliaciones realizadas.	Las personas trabajadoras se sienten protegidas y se benefician a través de los servicios de la Procuraduría de Defensa del Trabajo.

Matriz de Indicadores para Resultados

EJERCICIO FISCAL 2021

DATOS DEL PROGRAMA

Alineación Programa de Gobierno 2019- 2024		Eje 2 Ciudad Sustentable			Alineación al Objetivo del Desarrollo Sostenible			8 Trabajo Decente y Crecimiento Económico			
Programa presupuestario		E099 Acciones jurídicas en materia laboral			Unidad Responsable		33C001 Secretaría de Trabajo y Fomento al Empleo				
Clasificación Funcional											
Finalidad	Desarrollo Social		Función	Protección Social		Subfunción	Desempleo		Actividad Institucional	083 Protección y defensa de los derechos humanos laborales y previsión social	
RESULTADOS											
Nivel	Objetivos	Nombre del Indicador	Definición	Método de cálculo	Unidad de medida	Tipo-Dimensión-Frecuencia	Meta Anual			Medios de Verificación	Supuestos
							Indicador	Numerador	Denominador		
Actividad	A1C3. Demandas elaboradas donde se detecte o presuponga probables violaciones a los derechos laborales de la población trabajadora.	Porcentaje de Demandas presentadas para la defensa de derechos laborales de la población trabajadora.	Muestra el porcentaje de demandas presentadas para la defensa de derechos laborales de la población trabajadora que emprendió la Procuraduría de la Defensa del Trabajo respecto de las elaboradas.	Porcentaje de Demandas presentadas ante la JLCA = ((demandas presentadas/demandas elaboradas))*100	Porcentaje	Eficacia Anual	100.00	Demandas realizadas	Demandas programadas	Informe anual de la Procuraduría de la Defensa del trabajo sobre demandas presentadas.	Las personas trabajadoras acceden a los servicios de la Procuraduría de la Defensa del Trabajo cuando sus derechos laborales son violentados

Matriz de Indicadores para Resultados

EJERCICIO FISCAL 2021

DATOS DEL PROGRAMA

Alineación Programa de Gobierno 2019- 2024		Eje 1: Igualdad y derechos			Alineación al Objetivo del Desarrollo Sostenible			Objetivo 10: Reducción de desigualdades		
Programa presupuestario		P002	Promoción integral para el cumplimiento de los derechos humanos		Unidad Responsable		33C001 Secretaría de Trabajo y Fomento al Empleo			
Clasificación Funcional										
Finalidad	Gobierno		Función	Justicia		Subfunción	Derechos humanos		Actividad Institucional	Transversalización del enfoque de derechos humanos

RESULTADOS

Nivel	Objetivos	Nombre del Indicador	Definición	Método de cálculo	Unidad de medida	Tipo-Dimensión-Frecuencia	Meta Anual			Medios de Verificación	Supuestos
							Indicador	Numerador	Denominador		
Fin	Desarrollar acciones de formación, capacitación, y promoción en materia de equidad de género y derechos humanos de las mujeres, hombres, niñas, niños y adolescentes, además de los derechos humanos laborales de los menores en edad permitida para trabajar, y la prevención y erradicación del trabajo infantil, a fin de contribuir a la política de igualdad laboral en la ciudad de México.	Acciones dirigidas a la sensibilización y capacitación sobre igualdad sustantiva y erradicación de trabajo infantil	Porcentaje de avance en el número de acciones de igualdad sustantiva y erradicación de trabajo infantil	Porcentaje de avance en el número de acciones = (número de acciones dirigidas a la sensibilización y capacitación realizadas/ número de acciones dirigidas a la sensibilización y capacitación programadas)*100	Porcentaje	Anual	(número de acciones dirigidas a la sensibilización y capacitación realizadas/ número de acciones dirigidas a la sensibilización y capacitación programadas) *100	48	48	<ul style="list-style-type: none"> * Actas de las sesiones de la CITI-CDMX (Resguardo en el archivo de la Dirección para el Trabajo y la Previsión Social. * Minutas de las mesas de trabajo y reuniones realizadas a cargo de la Dirección para el Trabajo y la Previsión Social adscrita a la Dirección General de Trabajo y Previsión Social-Resguardo en archivo de la DTFS. * Material gráfico realizado sobre igualdad sustantiva, equidad de género y trabajo infantil- Disponible en los medios de comunicación de esta STYFE. *Contenidos sobre las capacitaciones sobre igualdad sustantiva, equidad de género y trabajo infantil-Disponible en presentación resguardadas en archivo de la DTFS. 	Los trabajadores y empleadores reciben información para la prevención sobre erradicación de trabajo infantil y promoción de equidad sustantiva.

Matriz de Indicadores para Resultados

EJERCICIO FISCAL 2021

DATOS DEL PROGRAMA

Alineación Programa de Gobierno 2019- 2024		Eje 1: Igualdad y derechos			Alineación al Objetivo del Desarrollo Sostenible			Objetivo 10: Reducción de desigualdades			
Programa presupuestario		P002	Promoción integral para el cumplimiento de los derechos humanos		Unidad Responsable		33C001 Secretaría de Trabajo y Fomento al Empleo				
Clasificación Funcional											
Finalidad	Gobierno		Función	Justicia		Subfunción	Derechos humanos		Actividad Institucional	Transversalización del enfoque de derechos humanos	
RESULTADOS											
Nivel	Objetivos	Nombre del Indicador	Definición	Método de cálculo	Unidad de medida	Tipo-Dimensión-Frecuencia	Meta Anual			Medios de Verificación	Supuestos
							Indicador	Numerador	Denominador		
Propósito	Desarrollar acciones de formación, capacitación, y promoción en materia de equidad de género y derechos humanos de las mujeres, hombres, niñas, niños y adolescentes, además de los derechos humanos laborales de los menores en edad permitida para trabajar, y la prevención y erradicación del trabajo infantil, a fin de contribuir a la política de igualdad laboral en la ciudad de México.	Acciones dirigidas a la sensibilización y capacitación sobre igualdad sustantiva y erradicación de trabajo infantil	Porcentaje de avance en el número de acciones de igualdad sustantiva y erradicación de trabajo infantil	Porcentaje de avance en el número de acciones = (número de acciones dirigidas a la sensibilización y capacitación realizadas/ número de acciones dirigidas a la sensibilización y capacitación programadas)*100	Porcentaje	Anual	(número de acciones dirigidas a la sensibilización y capacitación realizadas/ número de acciones dirigidas a la sensibilización y capacitación programadas) *100	48	48	* Actas de las sesiones de la CITI-CDMX (Resguardo en I archivo de la Dirección para el Trabajo y la Previsión Social. * Minutas de las mesas de trabajo y reuniones realizadas a cargo de la Dirección para el Trabajo y la Previsión Social adscrita a la Dirección General de Trabajo y Previsión Social-Resguardo en archivo de la DTPS. * Material gráfico realizado sobre igualdad sustantiva, equidad de género y trabajo infantil- Disponible en los medios de comunicación de esta STYFE. *Contenidos sobre las capacitaciones sobre igualdad sustantiva, equidad de género y trabajo infantil-Disponible en presentación resguardadas en archivo de la DTPS.	Los trabajadores y empleadores reciben información para la prevención sobre erradicación de trabajo infantil y promoción de equidad sustantiva.

Matriz de Indicadores para Resultados

EJERCICIO FISCAL 2021

DATOS DEL PROGRAMA

Alineación Programa de Gobierno 2019- 2024		Eje 1: Igualdad y derechos			Alineación al Objetivo del Desarrollo Sostenible			Objetivo 10: Reducción de desigualdades			
Programa presupuestario		P002	Promoción integral para el cumplimiento de los derechos humanos		Unidad Responsable		33C001 Secretaría de Trabajo y Fomento al Empleo				
Clasificación Funcional											
Finalidad	Gobierno		Función	Justicia		Subfunción	Derechos humanos		Actividad Institucional	Transversalización del enfoque de derechos humanos	
RESULTADOS											
Nivel	Objetivos	Nombre del Indicador	Definición	Método de cálculo	Unidad de medida	Tipo-Dimensión-Frecuencia	Meta Anual			Medios de Verificación	Supuestos
							Indicador	Numerador	Denominador		
Componente	Desarrollar acciones de formación, capacitación, y promoción en materia de derechos humanos laborales de los menores en edad permitida para trabajar, y la prevención y erradicación del trabajo infantil.	Porcentaje de avance en la difusión de derechos de niños, niñas y adolescentes.	Mide el avance porcentual en el número de acciones de difusión realizadas, respecto de los programados	(Acciones dirigidas a la sensibilización y capacitación realizadas / acciones dirigidas a la sensibilización y capacitación programadas) *100	Porcentaje	Anual	Porcentaje de avance en la difusión de derechos de niños, niñas y adolescentes.	23	23	* Material gráfico *Cursos impartidos respecto al tema	Los trabajadores y empleadores reciben información para la prevención de erradicación de trabajo infantil.
	Desarrollar acciones de formación, difusión y promoción en materia de derechos humanos laborales de los menores en edad permitida para trabajar, y la prevención y erradicación del trabajo infantil.	Conmemorar el día mundial contra el trabajo infantil.	Mide el avance de acciones de conmemoración del día mundial contra el trabajo infantil y seguimiento del Diagnóstico sobre Trabajo Infantil en la CDMX	(Acciones dirigidas a la sensibilización y capacitación realizadas / acciones dirigidas a la sensibilización y capacitación programadas) *100	Porcentaje	Anual	Seguimiento de acciones de prevención de trabajo infantil	1	1	* Material gráfico * Sesiones de la CITI CDMX *Minutas de trabajo	Los trabajadores y empleadores reciben información para la prevención de erradicación de trabajo infantil.
	Desarrollar acciones de formación, capacitación, y promoción en materia de equidad de género y derechos humanos de las mujeres, hombres, niñas, niños y adolescentes, a fin de contribuir a la política de igualdad laboral en la ciudad de México.	Porcentaje de acciones de cursos, talleres o difusión sobre la equidad sustantiva entre hombres y mujeres	Mide el porcentaje de acciones programadas sobre temas de equidad sustantiva respecto a los realizados.	(Acciones dirigidas a la sensibilización y capacitación realizadas / acciones dirigidas a la sensibilización y capacitación programadas) *100	Porcentaje	Anual	Porcentaje de acciones de cursos, talleres o difusión sobre la equidad sustantiva entre hombres y mujeres	24	24	*Informes internos * capacitaciones y talleres respecto al tema * material de difusión	Los trabajadores y empleadores asisten a los cursos de capacitación y reciben el material gráfico para promover la equidad sustantiva.

Matriz de Indicadores para Resultados

EJERCICIO FISCAL 2021

DATOS DEL PROGRAMA

Alineación Programa de Gobierno 2019- 2024		Eje 1: Igualdad y derechos			Alineación al Objetivo del Desarrollo Sostenible			Objetivo 10: Reducción de desigualdades			
Programa presupuestario		P002	Promoción integral para el cumplimiento de los derechos humanos		Unidad Responsable		33C001 Secretaría de Trabajo y Fomento al Empleo				
Clasificación Funcional											
Finalidad	Gobierno		Función	Justicia		Subfunción	Derechos humanos		Actividad Institucional	Transversalización del enfoque de derechos humanos	
RESULTADOS											
Nivel	Objetivos	Nombre del Indicador	Definición	Método de cálculo	Unidad de medida	Tipo-Dimensión-Frecuencia	Meta Anual			Medios de Verificación	Supuestos
							Indicador	Numerador	Denominador		
Actividad	Desarrollar acciones de formación, capacitación, y promoción en materia de derechos humanos laborales de los menores en edad permitida para trabajar, y la prevención y erradicación del trabajo infantil.	Porcentaje de avance en la elaboración de materiales de difusión de derechos de niños, niñas y adolescentes.	Mide el avance porcentual en las acciones de difusión realizadas, respecto de los programados sobre cursos y difusión de erradicación de trabajo infantil	(Acciones dirigidas a la sensibilización y capacitación realizadas / acciones dirigidas a la sensibilización y capacitación programadas) *100	Porcentaje	Anual	(Acciones dirigidas a la sensibilización y capacitación realizadas / acciones dirigidas a la sensibilización y capacitación programadas)	20	20	Infografías, comunicaciones y talleres, pláticas, cursos	Los trabajadores y empleadores reciben información para la prevención de erradicación de trabajo infantil.
Actividad	Desarrollar acciones de formación, difusión y promoción en materia de derechos humanos laborales de los menores en edad permitida para trabajar, y la prevención y erradicación del trabajo infantil.	Porcentaje de avance de acciones y de materiales de difusión de derechos de niños, niñas y adolescentes.	Acciones de difusión sobre la conmemoración del día mundial contra el trabajo infantil	(Acciones dirigidas a la sensibilización y capacitación realizadas / acciones dirigidas a la sensibilización y capacitación programadas) *100	Porcentaje	Anual	(Acciones de difusión realizadas / acciones de difusión programadas) *100	1	1	Infografías, comunicaciones y publicaciones digitales	Los trabajadores y empleadores reciben información para la prevención de erradicación de trabajo infantil.

Matriz de Indicadores para Resultados

EJERCICIO FISCAL 2021

DATOS DEL PROGRAMA

Alineación Programa de Gobierno 2019- 2024		Eje 1: Igualdad y derechos			Alineación al Objetivo del Desarrollo Sostenible			Objetivo 10: Reducción de desigualdades			
Programa presupuestario		P002	Promoción integral para el cumplimiento de los derechos humanos		Unidad Responsable		33C001 Secretaría de Trabajo y Fomento al Empleo				
Clasificación Funcional											
Finalidad	Gobierno	Función	Justicia	Subfunción	Derechos humanos		Actividad Institucional		Transversalización del enfoque de derechos humanos		
RESULTADOS											
Nivel	Objetivos	Nombre del Indicador	Definición	Método de cálculo	Unidad de medida	Tipo-Dimensión-Frecuencia	Meta Anual			Medios de Verificación	Supuestos
							Indicador	Numerador	Denominador		
Actividad	Desarrollar acciones de seguimiento para prevenir el trabajo infantil y promover condiciones de trabajo favorables para los jóvenes en edad permitida para laborar.	Número de acciones de seguimiento del Diagnóstico sobre trabajo infantil de la CDMX	Realizar sesiones de la CITI-CDMX en las cuales se diseñan estrategias interinstitucionales para prevenir el trabajo infantil, además de los derechos humanos laborales de los menores en edad a fin de contribuir al pleno goce de los derechos de las Niñas, Niños y adolescentes en la ciudad de México, incluyendo las acciones de difusión sobre la conmemoración del día mundial contra el trabajo infantil	(Acciones dirigidas a la sensibilización y capacitación realizadas / acciones dirigidas a la sensibilización y capacitación programadas) *100	Porcentaje	Anual	(Número de las sesiones CITI-CDMX programadas / Número de sesiones CITI-CDMX realizadas)*100	3	3	Actas de las sesiones de la CITI-CDMX. Materiales de difusión y talleres para la conmemoración del día mundial contra el trabajo infantil	Los miembros de la CITI-CDMX participan en la sesión, haciendo posible el quórum legal y cumpliendo los compromisos para erradicar el trabajo infantil en la CDMX

Matriz de Indicadores para Resultados

EJERCICIO FISCAL 2021

DATOS DEL PROGRAMA

Alineación Programa de Gobierno 2019- 2024		Eje 1: Igualdad y derechos			Alineación al Objetivo del Desarrollo Sostenible			Objetivo 10: Reducción de desigualdades			
Programa presupuestario		P002	Promoción integral para el cumplimiento de los derechos humanos		Unidad Responsable		33C001 Secretaría de Trabajo y Fomento al Empleo				
Clasificación Funcional											
Finalidad	Gobierno		Función	Justicia		Subfunción	Derechos humanos		Actividad Institucional	Transversalización del enfoque de derechos humanos	
RESULTADOS											
Nivel	Objetivos	Nombre del Indicador	Definición	Método de cálculo	Unidad de medida	Tipo-Dimensión-Frecuencia	Meta Anual			Medios de Verificación	Supuestos
							Indicador	Numerador	Denominador		
Actividad	Desarrollar acciones de formación, capacitación, y promoción en materia de equidad sustantiva en la población de la Ciudad de México	Capacitaciones y talleres en materia de Igualdad Sustantiva entre hombres y mujeres	Número de capacitaciones y talleres en materia de Igualdad Sustantiva entre hombres y mujeres	(Acciones dirigidas a la sensibilización y capacitación realizadas / acciones dirigidas a la sensibilización y capacitación programadas) *100	Porcentaje	Anual	(Número de capacitaciones y talleres en materia de igualdad sustantiva entre hombres y mujeres programados /Número de capacitaciones y talleres en materia de igualdad sustantiva entre hombres y mujeres realizados)	12	12	* Cursos y talleres sobre temas de equidad sustantiva, género y no discriminación * Material de difusión sobre los temas	Los trabajadores y empleadores reciben información para la equidad sustantiva.

Matriz de Indicadores para Resultados

EJERCICIO FISCAL 2021

DATOS DEL PROGRAMA

Alineación Programa de Gobierno 2019- 2024		Eje 1: Igualdad y derechos			Alineación al Objetivo del Desarrollo Sostenible			Objetivo 10: Reducción de desigualdades			
Programa presupuestario		P002	Promoción integral para el cumplimiento de los derechos humanos		Unidad Responsable		33C001 Secretaría de Trabajo y Fomento al Empleo				
Clasificación Funcional											
Finalidad	Gobierno		Función	Justicia		Subfunción	Derechos humanos		Actividad Institucional	Transversalización del enfoque de derechos humanos	
RESULTADOS											
Nivel	Objetivos	Nombre del Indicador	Definición	Método de cálculo	Unidad de medida	Tipo-Dimensión-Frecuencia	Meta Anual			Medios de Verificación	Supuestos
							Indicador	Numerador	Denominador		
Actividad	Desarrollar acciones de formación, capacitación, y promoción en materia de equidad sustantiva en la población de la Ciudad de México	Porcentaje de días naranja conmemorados llevados a cabo	Los días 25 de cada mes se realizaran acciones de conmemoración a la igualdad entre hombres y mujeres en el ámbito laboral y el indicador mide el avance en los materiales para dicha conmemoración	(Acciones dirigidas a la sensibilización y capacitación realizadas / acciones dirigidas a la sensibilización y capacitación programadas) *100	Porcentaje	Anual	(Acciones dirigidas a la sensibilización y capacitación sobre el día naranja realizadas / acciones dirigidas a la sensibilización y capacitación sobre el día naranja programadas) *100	12	12	Acciones de difusión sobre el día naranja * Material de difusión sobre la conmemoración del Día naranja	Los trabajadores y empleadores reciben información para la equidad sustantiva.

Matriz de Indicadores para Resultados

EJERCICIO FISCAL 2021

DATOS DEL PROGRAMA

Alineación Programa de Gobierno 2019- 2024		1. Igualdad y Derechos			Alineación al Objetivo del Desarrollo Sostenible			8 Trabajo Decente y Crecimiento Económico			
Programa presupuestario		S022 Programa Fomento al Trabajo Digno			Unidad Responsable		33C001 Secretaría de Trabajo y Fomento al Empleo				
Clasificación Funcional											
Finalidad	3. Desarrollo Económico	Función	1. Asuntos económicos, Comerciales y Laborales en general.	Subfunción	2. Asuntos Laborales Generales.	Actividad Institucional	021. Capacitación y fortalecimiento para y en el trabajo				
RESULTADOS											
Nivel	Objetivos	Nombre del Indicador	Definición	Método de cálculo	Unidad de medida	Tipo-Dimensión-Frecuencia	Meta Anual			Medios de Verificación	Supuestos
							Indicador	Numerador	Denominador		
Fin	Bajar el nivel de desempleo y subempleo de las personas de 16 años y más de la CDMX incorporándolas al mercado de trabajo formal.	Índice de promoción al empleo del PFTD	Determinar el impacto de las acciones del Programa Fomento al Trabajo Digno en el nivel de desempleo y subempleo de las personas de 16 años y más de la CDMX.	(Número total de personas inscritas en el PFTD/número de personas desempleadas por más de 3 meses más el número de personas subempleadas que trabajan a tiempo parcial y que buscan un empleo adicional)*100	Índice	Resultados (estratégico-eficacia-anual)	3.0	5,852	198,187	Sistema de Información y Registro de Capacitación y Empleo (SIRCE-WEB) Encuesta Nacional de Ocupación y Empleo (ENOE-INEGI)	Que las empresas participantes contraten a las personas que han concluido satisfactoriamente alguno de los subprogramas del Programa Fomento al Trabajo Digno.
Propósito	Aumentar los conocimientos y/o habilidades laborales mediante capacitación de corto plazo, impulsar las actividades productivas por cuenta propia y la ocupación temporal en proyectos interinstitucional.	Tasa de eficacia del programa	Porcentaje de la población desempleada y subempleada de 16 años y más de la CDMX, que recibió el apoyo de la ayuda social en relación con el total de las personas inscritas como beneficiarias en el programa.	(Número de personas apoyadas por el Programa / Total de personas inscritas al Programa) * 100	Tasa	Impacto (estratégico-eficacia-anual)	84.6	4,948	5,852	Sistema de Información y Registro de Capacitación y Empleo (SIRCE-WEB)	beneficiarias concluyan satisfactoriamente su participación en las acciones de capacitación, ocupación temporal o se hagan acreedoras a la entrega en propiedad definitiva de maquinaria, equipo y herramientas. Disponibilidad del recurso y su dispersión oportuna.
Componente	C.1 Capacitar a las personas beneficiarias que requieren adquirir o reconvertir sus conocimientos, habilidades o destrezas laborales para insertarse o reinserción en el mercado de trabajo.	Porcentaje de personas capacitadas	Se cuantifica la proporción de las personas que adquirieron nuevos conocimientos, reorientaron o fortalecieron los ya adquiridos, para el desarrollo de nuevas habilidades o destrezas demandadas por el mercado de trabajo.	(Número de personas capacitadas por el programa / Número de personas programadas para recibir capacitación) * 100	Porcentaje	Gestión-Eficacia-trimestral	28.6	830	2,905	Sistema de Información y Registro de Capacitación y Empleo (SIRCE-WEB)	Disponibilidad de recursos. Asimismo se dispondrá de una plantilla de oferentes o de capacitación estable y especializada

EJERCICIO FISCAL 2021

DATOS DEL PROGRAMA

Alineación Programa de Gobierno 2019- 2024		1. Igualdad y Derechos			Alineación al Objetivo del Desarrollo Sostenible			8 Trabajo Decente y Crecimiento Económico							
Programa presupuestario		S022 Programa Fomento al Trabajo Digno			Unidad Responsable		33C001 Secretaría de Trabajo y Fomento al Empleo								
Clasificación Funcional															
Finalidad		3. Desarrollo Económico		Función		1. Asuntos económicos, Comerciales y Laborales en general.		Subfunción		2. Asuntos Laborales Generales.		Actividad Institucional		021. Capacitación y fortalecimiento para y en el trabajo	
RESULTADOS															
Nivel	Objetivos	Nombre del Indicador	Definición	Método de cálculo	Unidad de medida	Tipo-Dimensión-Frecuencia	Meta Anual			Medios de Verificación	Supuestos				
							Indicador	Numerador	Denominador						
Componente	C.2 Generar nuevas fuentes de autoempleo mediante el otorgamiento de maquinaria equipo y/o herramienta para fortalecer el emprendimiento.	Porcentaje de beneficiarios emprendedores apoyados para la generación de nuevas fuentes de autoempleo.	Porcentaje de personas emprendedoras que reciben apoyo económico para la adquisición de maquinaria, equipo y herramientas para generar nuevas fuentes de empleo.	(Número de personas apoyadas para la adquisición de maquinaria, equipo y herramientas / Número de personas programadas para recibir apoyo) * 100	Porcentaje	Gestión-Eficacia trimestral	82.6	337	408	Sistema de Información y Registro de Capacitación y Empleo (SIRCE-WEB)	Que los proveedores dispongan en sus inventarios de los equipos solicitados				
Componente	C.3 Personas inscritas de la población desempleada y subempleada de 16 años y más de la CDMX que requieren incorporarse a un proyecto interinstitucional de ocupación temporal.	Porcentaje de beneficiarios incorporados a un proyecto interinstitucional de ocupación temporal	Mide la proporción de personas inscritas en relación con las personas programadas que requieren incorporarse a un proyecto interinstitucional de ocupación temporal.	(Número de personas inscritas a un proyecto de ocupación temporal / Número personas programadas para participar en un proyecto de ocupación temporal) * 100	Porcentaje	Gestión-Eficacia trimestral	120.1	4,633	3,857	Sistema de Información y Registro de Capacitación y Empleo (SIRCE-WEB)	Que las instituciones se apeguen a los requisitos para participar conforme a lo que se establece en la convocatoria				
Actividad	A 1.1. Conclusión del proceso de enseñanza-aprendizaje de personas inscritas a un curso de capacitación.	Tasa de eficacia terminal en cursos de capacitación	Mide la tasa de personas desempleadas o subempleadas que concluyeron el proceso de enseñanza-aprendizaje de personas inscritas a un curso de capacitación.	(Número de personas que concluyeron los cursos de capacitación / Número de personas inscritas en los cursos de capacitación) * 100	Tasa	Gestión-Eficacia trimestral	80.8	671	830	Sistema de Información y Registro de Capacitación y Empleo (SIRCE-WEB)	Suficiencia de oferentes de cursos de capacitación				
Actividad	A.2.1. Entregar en propiedad definitiva a los emprendedores una vez que se verifique el uso adecuado de los bienes entregados para el otorgo proyectos productivos por parte de sus integrantes.	Porcentaje de cumplimiento en la adecuada utilización de los bienes que adquieren las IOCP mediante el apoyo económico que se les otorga	Mide el cumplimiento en el periodo de observación normativo de la implementación adecuada de las IOCP o proyectos productivos por parte de sus integrantes.	(Número de IOCP que concluyeron adecuadamente el periodo de seguimiento de seis meses/ Total de IOCP apoyadas) * 100	Porcentaje	Gestión-Eficacia trimestral	0.0	0	128	Sistema de Información y Registro de Capacitación y Empleo (SIRCE-WEB)	Que las personas beneficiarias cumplan con los requisitos de supervisión y formalización de su empleo				
Actividad	A.3.1 Otorgar apoyos económicos a personas que participaron en algún proyecto de ocupación temporal.	Porcentaje de cumplimiento en la entrega de apoyos del Subprograma de Compensación a la Ocupación Temporal	Personas desempleadas y subempleadas que recibieron apoyo económico en ocupación temporal.	(Número de personas que recibieron el apoyo económico por participar en un proyecto ocupación temporal / Total de de personas inscritas a un proyecto de ocupación temporal) * 100	Porcentaje	Gestión-Eficacia trimestral	85.2	3,947	4,633	Sistema de Información y Registro de Capacitación y Empleo (SIRCE-WEB)	Que las personas se mantengan inscritas en los proyectos de ocupación temporal				



Matriz de Indicadores para Resultados

EJERCICIO FISCAL 2021

DATOS DEL PROGRAMA

Alineación Programa de Gobierno 2019- 2024		E100 Capacitación a la población ocupada y desocupada de la Ciudad de México			Alineación al Objetivo del Desarrollo Sostenible			8. Trabajo decente y crecimiento económico			
Programa presupuestario		Igualdad y derechos		Derecho a la educación	Fortalecer y ampliar la cobertura de la educación pública	Unidad Responsable		Instituto de Capacitación para el Trabajo de la Ciudad de México			
Clasificación Funcional											
Finalidad	Desarrollo Económico		Función	Asuntos económicos y laborales en general		Subfunción	Asuntos laborales generales		Actividad Institucional	Capacitación y fortalecimiento para y en el trabajo	
RESULTADOS											
Nivel	Objetivos	Nombre del Indicador	Definición	Método de cálculo	Unidad de medida	Tipo-Dimensión-Frecuencia	Meta Anual			Medios de Verificación	Supuestos
							Indicador	Numerador	Denominador		
Fin	Contribuir a incrementar la empleabilidad de la población en edad productiva en la Ciudad de México a través de capacitación para la adquisición o actualización de competencias laborales	Porcentaje de egresados que percibieron beneficios laborales de la capacitación recibida	Personas egresadas que percibieron beneficios laborales de la capacitación recibida	$(\text{Cantidad de egresados que percibieron beneficios laborales de la capacitación recibida} / \text{total de egresados encuestados}) * 100$	Porcentaje	Anual	75%	465	620	Resultados de la encuesta anual de seguimiento a egresados remitida a la Dirección General de Centros de Formación para el Trabajo (DGCFT)	La capacitación en competencias laborales es reconocida como un atributo que mejora la calidad de los empleos
Propósito	Las personas en edad productiva en la Ciudad de México adquieren o actualizan sus competencias laborales	Porcentaje de avance de personas atendidas mediante los servicios de capacitación y certificación en competencias laborales	Personas atendidas mediante los servicios de capacitación y certificación en competencias laborales	$((\text{Personas capacitadas/personas programadas a capacitar})0.97) + ((\text{Personas que realizaron proceso de evaluación/Personas programadas a realizar proceso de evaluación})0.03)$	Porcentaje	Mensual	100.00	10,255.00	10,255.00	Estadística básica del Icat CDMX. Archivos de la Dirección de Planeación, Control y Evaluación de Resultados del Instituto de Capacitación para el Trabajo de la Ciudad de México.	Las personas concluyen su capacitación o proceso de certificación adecuadamente.

Matriz de Indicadores para Resultados

EJERCICIO FISCAL 2021

DATOS DEL PROGRAMA

Alineación Programa de Gobierno 2019- 2024		E100 Capacitación a la población ocupada y desocupada de la Ciudad de México			Alineación al Objetivo del Desarrollo Sostenible			8. Trabajo decente y crecimiento económico			
Programa presupuestario		Igualdad y derechos		Derecho a la educación	Fortalecer y ampliar la cobertura de la educación pública	Unidad Responsable		Instituto de Capacitación para el Trabajo de la Ciudad de México			
Clasificación Funcional											
Finalidad	Desarrollo Económico		Función	Asuntos económicos y laborales en general		Subfunción	Asuntos laborales generales		Actividad Institucional	Capacitación y fortalecimiento para y en el trabajo	
RESULTADOS											
Nivel	Objetivos	Nombre del Indicador	Definición	Método de cálculo	Unidad de medida	Tipo-Dimensión-Frecuencia	Meta Anual			Medios de Verificación	Supuestos
							Indicador	Numerador	Denominador		
Componente	2 Servicio de capacitación en competencias laborales pertinente a las necesidades del mercado laboral, flexible, accesible y con validez oficial, brindado	Porcentaje de personas capacitadas respecto de las programadas	Personas capacitadas respecto de las programadas	(Cantidad de personas capacitadas/ total de personas programadas a capacitar)*100	Porcentaje	Mensual	100.00	9,910.00	9,910.00	Estadística básica del Icat CDMX. Archivos de la Dirección de Planeación, Control y Evaluación de Resultados del Instituto de Capacitación para el Trabajo de la Ciudad de México.	Las personas entregan su documentación completa, llenan la cédula de inscripción y cubren el monto de recuperación (en caso de existir).
	1 Servicio de certificación en competencias laborales pertinente a las necesidades del mercado laboral, flexible, accesible y con validez oficial, brindado	Porcentaje de personas certificadas en competencias laborales respecto de las programadas	Personas certificadas en competencias laborales respecto de las programadas	(Cantidad de personas certificadas en competencias laborales/ total de personas programadas a certificar)*100	Porcentaje	Mensual	100.00	300.00	300.00	Estadística básica del Icat CDMX. Archivos de la Dirección de Planeación, Control y Evaluación de Resultados del Instituto de Capacitación para el Trabajo de la Ciudad de México	Las personas concluyen satisfactoriamente su proceso de evaluación

Matriz de Indicadores para Resultados

EJERCICIO FISCAL 2021

DATOS DEL PROGRAMA

Alineación Programa de Gobierno 2019- 2024		E100 Capacitación a la población ocupada y desocupada de la Ciudad de México			Alineación al Objetivo del Desarrollo Sostenible			8. Trabajo decente y crecimiento económico			
Programa presupuestario		Igualdad y derechos	Derecho a la educación	Fortalecer y ampliar la cobertura de la educación pública	Unidad Responsable	Instituto de Capacitación para el Trabajo de la Ciudad de México					
Clasificación Funcional											
Finalidad	Desarrollo Económico	Función	Asuntos económicos y laborales en general	Subfunción	Asuntos laborales generales	Actividad Institucional	Capacitación y fortalecimiento para y en el trabajo				
RESULTADOS											
Nivel	Objetivos	Nombre del Indicador	Definición	Método de cálculo	Unidad de medida	Tipo-Dimensión-Frecuencia	Meta Anual			Medios de Verificación	Supuestos
							Indicador	Numerador	Denominador		
Actividad	2.1 Ampliación de la oferta de cursos de capacitación	Variación en los cursos disponibles respecto al año anterior	Cursos nuevos disponibles respecto al año anterior	$(\text{Cantidad de cursos disponibles/cantidad de cursos disponibles el año anterior})-1 * 100$	Porcentaje	Trimestral	100	490	490	Estadística básica del Icat CDMX. Archivos de la Dirección de Planeación, Control y Evaluación de Resultados del Instituto de Capacitación para el Trabajo de la Ciudad de México	Se formalizan alianzas estratégicas para ampliar la oferta de cursos
	2 Alineación de cursos de capacitación a estándares de competencia	Porcentaje de personas capacitadas en cursos alineados a estándares de competencia	Personas capacitadas en cursos alineados a estándares de competencia respecto al total de personas capacitadas en el periodo	$\text{Cantidad de personas capacitadas en cursos alineados a estándares de competencia/ total de personas programadas a capacitar en cursos alineados a estándares de competencia} * 100$	Porcentaje	Trimestral	100	1,500	1,500	Estadística básica del Icat CDMX. Archivos de la Dirección de Planeación, Control y Evaluación de Resultados del Instituto de Capacitación para el Trabajo de la Ciudad de México	Los estándares de competencia se mantienen vigentes
	A 1.2 Operación del Comité de Becas como mecanismos de acceso a capacitación gratuita para grupos de atención prioritaria	Porcentaje de personas pertenecientes a grupos de atención prioritaria capacitadas	Personas pertenecientes a grupos de atención prioritaria capacitadas respecto de las programadas	$(\text{Personas pertenecientes a grupos de atención prioritaria capacitadas / Personas pertenecientes a grupos de atención prioritaria programadas a capacitar}) * 100$	Porcentaje	Trimestral	100	3,500	3,500	Estadística básica del Icat CDMX. Archivos de la Dirección de Planeación, Control y Evaluación de Resultados del Instituto de Capacitación para el Trabajo de la Ciudad de México	Las entidades involucradas en las etapas de validación y publicación de los Lineamientos realizan sus tareas en tiempo y forma

Matriz de Indicadores para Resultados

EJERCICIO FISCAL 2021

DATOS DEL PROGRAMA

Alineación Programa de Gobierno 2019- 2024		E100 Capacitación a la población ocupada y desocupada de la Ciudad de México			Alineación al Objetivo del Desarrollo Sostenible			8. Trabajo decente y crecimiento económico			
Programa presupuestario		Igualdad y derechos		Derecho a la educación	Fortalecer y ampliar la cobertura de la educación pública	Unidad Responsable		Instituto de Capacitación para el Trabajo de la Ciudad de México			
Clasificación Funcional											
Finalidad	Desarrollo Económico		Función	Asuntos económicos y laborales en general		Subfunción	Asuntos laborales generales		Actividad Institucional	Capacitación y fortalecimiento para y en el trabajo	
RESULTADOS											
Nivel	Objetivos	Nombre del Indicador	Definición	Método de cálculo	Unidad de medida	Tipo-Dimensión-Frecuencia	Meta Anual			Medios de Verificación	Supuestos
							Indicador	Numerador	Denominador		
	A 1.1 Realización de diagnóstico a las personas candidatas a proceso de evaluación con fines de certificación	Porcentaje de diagnósticos realizados respecto de los programados	Diagnósticos realizados respecto de los programados	(Cantidad de diagnósticos realizados/ total de diagnósticos programados)*100	Porcentaje	Mensual	100	400	400	Plataforma a distancia disponible	Las personas entregan su documentación completa para la realización del diagnóstico.
	A 1 Programación del proceso de evaluación con fines de certificación (asignación de evaluador y fecha de proceso)	Porcentaje de procesos de evaluación con fines de certificación realizados respecto de los programados	Procesos de evaluación con fines de certificación realizados respecto de los programados	(Cantidad de procesos de evaluación con fines de certificación realizados/ total de procesos programados)*100	Porcentaje	Mensual	100	345	345	Reporte de avances en la alineación de cursos a estándares de competencia	Las personas entregan su documentación completa y concluyen su trámite para la realización del proceso de evaluación.



GOBIERNO DE LA
CIUDAD DE MÉXICO

SECRETARÍA DE
ADMINISTRACIÓN Y FINANZAS

SECTOR 36

EDUCACIÓN

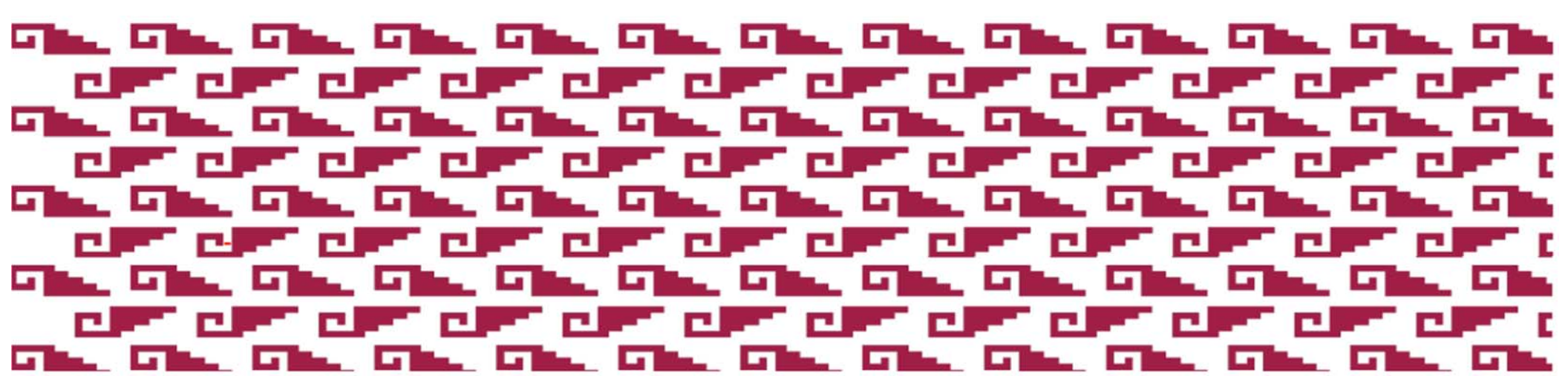



Matriz de Indicadores para Resultados

EJERCICIO FISCAL 2021

DATOS DEL PROGRAMA											
Alineación Programa de Gobierno 2019- 2024			1. Igualdad de Derechos			Alineación al Objetivo del Desarrollo Sostenible			4. Educación de Calidad		
Programa presupuestario		E027_FORTALECIMIENTO A LA EDUCACIÓN COMPLEMENTARIA			Unidad Responsable		36C001 Secretaría de Educación, Ciencia, Tecnología e Innovación				
Clasificación Funcional											
Finalidad		2. Desarrollo Social		Función	5. Educación		Subfunción	6. Otros Servicios Educativos y Actividades Inherentes		Actividad Institucional	041. Fortalecimiento a la educación
RESULTADOS											
Nivel	Objetivos	Nombre del Indicador	Definición	Método de cálculo	Unidad de medida	Tipo-Dimensión-Frecuencia	Meta Anual			Medios de Verificación	Supuestos
							Indicador	Numerador	Denominador		
Fin	Contribuir al fortalecimiento de la Educación Básica en las áreas de competencias lingüísticas, matemáticas y científicas.	Puntuaciones promedio en Lenguaje y Comunicación, y Matemáticas en los niveles primaria y secundaria.	Puntuaciones promedio en Lenguaje y Comunicación, y Matemáticas en la Ciudad de México, en los niveles primaria y secundaria, de la prueba PLANEA.	1. (Suma de las puntuaciones alcanzadas en Lenguaje y comunicación y Matemáticas / Número alumnos que presentaron la prueba PLANEA)* 100	Porcentaje	Estrategico/Eficiencia / Anual	Aumentar en un 5% el puntaje promedio obtenido respecto al del año anterior	Suma de las puntuaciones alcanzadas en Lenguaje y comunicación y Matemáticas	Número alumnos que presentaron la prueba PLANEA	*PLANEA. Resultados Nacionales. 6o de Primaria y 3º de secundaria. Lenguaje y Comunicación y Matemáticas (INEE).	Docentes, directivos y especialistas se inscriben al programa STEAM.
Propósito	Docentes, directivos, especialistas y agentes educativos capacitados en el programa con enfoque STEAM y con recursos materiales y medios adecuados permite elevar los niveles de dominio de las competencias lingüísticas, matemáticas y científicas de los estudiantes de primaria y secundaria de la Ciudad de México.	Porcentaje de docentes, directivos, especialistas y agentes educativos de educación básica inscritos en el programa STEAM en la Ciudad de México.	Docentes, directivos, especialistas y agentes educativos del nivel primaria y secundaria que fueron capacitados en el programa STEAM, en relación al total de docentes y directivos de escuelas públicas de la Ciudad de México.	1. (Número de Docentes, directivos, especialistas y agentes educativos capacitados en el programa STEAM / Número de Docentes, directivos, especialistas y agentes educativos de escuelas públicas de la Ciudad de México)* 100	Porcentaje	Estrategico/Eficiencia / Anual	15%	3,120.00	3,120.00	* Reporte de directivos, docentes y especialistas capacitados en el programa STEAM, disponible en la Dirección General de Desarrollo Institucional.	Docentes, directivos y especialistas inscritos en el programa STEAM asisten regularmente y acreditan la capacitación.



Matriz de Indicadores para Resultados

EJERCICIO FISCAL 2021

DATOS DEL PROGRAMA												
Alineación Programa de Gobierno 2019- 2024			1. Igualdad de Derechos			Alineación al Objetivo del Desarrollo Sostenible			4. Educación de Calidad			
Programa presupuestario		E027_FORTALECIMIENTO A LA EDUCACIÓN COMPLEMENTARIA		Unidad Responsable		36C001 Secretaría de Educación, Ciencia, Tecnología e Innovación						
Clasificación Funcional												
Finalidad		2. Desarrollo Social		Función		5. Educación		Subfunción		6. Otros Servicios Educativos y Actividades Inherentes	Actividad Institucional	041. Fortalecimiento a la educación
RESULTADOS												
Nivel	Objetivos	Nombre del Indicador	Definición	Método de cálculo	Unidad de medida	Tipo-Dimensión-Frecuencia	Meta Anual			Medios de Verificación	Supuestos	
							Indicador	Numerador	Denominador			
Componente	1. Capacitación a docentes, directivos, especialistas y agentes educativos de primarias y secundarias públicas de la Ciudad de México en competencias lingüísticas, matemáticas y científicas con enfoque STEAM, en actividades escolares y extra escolares.	Porcentaje de directivos, especialistas y agentes educativos de educación básica que acreditan la capacitación en el programa STEAM	Docentes, directivos y especialistas del nivel primaria y secundaria que fueron capacitados en el programa STEAM, en relación al total de Docentes, directivos, especialistas y agentes educativos programados a capacitar en dicho programa.	1. (Número de docentes, directivos, especialistas y agentes educativos capacitados / Número de Docentes, directivos, especialistas y agentes educativos programados para capacitar)* 100	Porcentaje	Gestión/Eficiencia / Anual	100%	3,120.00	3,120.00	* Reporte de directivos, docentes y especialistas capacitados en el programa STEAM, disponible en la Dirección General de Desarrollo Institucional.	Docentes, directivos y especialistas inscritos en el programa STEAM asisten regularmente y acreditan la capacitación.	
Actividad	1. Inscripción de docentes, directivos y especialistas de nivel primaria y secundaria al programa STEAM.	Porcentaje de docentes y directivos de educación básica que pertenecen a las escuelas seleccionadas, que están inscritos en el programa STEAM en actividades escolares y extraescolares	Docentes, directivos y especialistas del nivel primaria y secundaria que fueron inscritos en el programa STEAM, en relación al total de docentes, directivos y especialistas programados a capacitar en dicho programa.	1.1. (Docentes, directivos, especialistas y agentes educativos inscritos al programa STEAM / Docentes, directivos, especialistas y agentes educativos programados a capacitar)* 100	Porcentaje	Gestión/Eficiencia / Anual	100%	3,120	3,120	* Reporte de directivos, docentes y especialistas inscritos en el programa STEAM, disponible en la Dirección General de Desarrollo Institucional.	La AEFM permite la capacitación de los docentes y directivos de las primarias y secundarias previamente acordadas.	



Matriz de Indicadores para Resultados												
EJERCICIO FISCAL 2021												
DATOS DEL PROGRAMA												
Alineación Programa de Gobierno 2019- 2024			1. Igualdad de Derechos			Alineación al Objetivo del Desarrollo Sostenible			4. Educación de Calidad			
Programa presupuestario		E086_FORTALECIMIENTO A LA EDUCACIÓN MEDIA SUPERIOR			Unidad Responsable		36C001 Secretaría de Educación, Ciencia, Tecnología e Innovación					
Clasificación Funcional												
Finalidad		2. Desarrollo Social		Función		5. Educación		Subfunción		2. Educación Media Superior	Actividad Institucional	041. Fortalecimiento a la educación
RESULTADOS												
Nivel	Objetivos	Nombre del Indicador	Definición	Método de cálculo	Unidad de medida	Tipo-Dimensión-Frecuencia	Meta Anual			Medios de Verificación	Supuestos	
							Indicador	Numerador	Denominador			
Fin	Contribuir a garantizar el derecho a la educación en la Ciudad de México, mediante la oferta de programas de bachillerato en línea.	Grado promedio de escolaridad de la población de la Ciudad de México de 15 años y más	Mide el promedio de grados escolares aprobados por la población de la Ciudad de México de 15 años y más	Suma de los años aprobados desde primero de primaria de cada habitante de la CDMX de 15 años y más / total de habitantes de la CDMX de 15 años y más	Promedio	Estratégico - Eficacia - Sexenal	11.6	NA	NA	Principales Cifras del Sistema Educativo Nacional 2019-2020, SEP, Dirección General de Planeación, Programación y Estadística Educativa (11.6).	El resto de los subsistemas de educación media superior mantienen sus niveles de atención a la demanda del nivel.	
Propósito	Población de la Ciudad de México de 15 años y más en situación de inasistencia o rezago educativo de nivel medio superior cuenta con una opción de calidad, flexible e innovadora para cursar el bachillerato.	Porcentaje de atención a personas de 15 años y más en los bachilleratos en línea de la SECTEI	Mide el porcentaje de personas de 15 años y más que ingresan a los bachilleratos en línea de la SECTEI respecto al total de la población de la Ciudad de México de ese grupo de edad en situación de inasistencia o rezago educativo de nivel medio superior	(Acumulado de la matrícula de nuevo ingreso de los programas de bachillerato de la SECTEI / total de la población de la Ciudad de México de 15 años y más en situación de inasistencia o rezago educativo de nivel medio superior)*100	Porcentaje	Estratégico - Eficacia - Sexenal	1.00	13,000	#####	Registros SECTEI. Censo de Población y Vivienda 2020, INEGI.	En 2021 se encuentran en operación las sedes delegacionales y centros PILARES.	
Componente	1. Programas de bachillerato en línea en operación	Matrícula inscrita en programas de bachillerato de la SECTEI	Mide el grado de cumplimiento de la matrícula que se proyectó atender en los programas de bachillerato de la SECTEI	(Número de estudiantes inscritos en los programas de bachillerato de la SECTEI / número de estudiantes inscritos programados)*100	Porcentaje	Gestión - Eficacia - Anual	100.0	12,000.00	12,000.00	Informe Anual de Gestión de la SECTEI.	Se dispone de los recursos financieros necesarios para contratación de docentes. Se cuenta con la infraestructura tecnológica requerida. Se encuentran en operación las sedes delegacionales y centros PILARES.	
	2. Asignaturas diseñadas e integradas tecnológicamente	Porcentaje de asignaturas diseñadas e integradas	Mide el cumplimiento del número de asignaturas diseñadas e integradas respecto a lo programado	(Número de asignaturas diseñadas e integradas / número de asignaturas programadas)*100	Porcentaje	Gestión - Eficacia - Anual	100.0	8	8	Informe Anual de Gestión de la SECTEI.	Se celebra convenio de colaboración con la CUAIEED-UNAM para el diseño e integración tecnológica de asignaturas.	



Matriz de Indicadores para Resultados												
EJERCICIO FISCAL 2021												
DATOS DEL PROGRAMA												
Alineación Programa de Gobierno 2019- 2024			1. Igualdad de Derechos			Alineación al Objetivo del Desarrollo Sostenible			4. Educación de Calidad			
Programa presupuestario		E086_FORTALECIMIENTO A LA EDUCACIÓN MEDIA SUPERIOR			Unidad Responsable		36C001 Secretaría de Educación, Ciencia, Tecnología e Innovación					
Clasificación Funcional												
Finalidad		2. Desarrollo Social		Función		5. Educación		Subfunción		2. Educación Media Superior	Actividad Institucional	041. Fortalecimiento a la educación
RESULTADOS												
Nivel	Objetivos	Nombre del Indicador	Definición	Método de cálculo	Unidad de medida	Tipo-Dimensión-Frecuencia	Meta Anual			Medios de Verificación	Supuestos	
							Indicador	Numerador	Denominador			
Actividad	1.1 Atención a la matrícula inscrita de los programas de bachillerato en línea de la SECTEI.	Porcentaje de acreditación de los estudiantes de bachillerato en línea	Mide la proporción de estudiantes que acreditan las asignaturas en las que se encuentran inscritos	(Número de estudiantes que acreditan las asignaturas cursadas / total de estudiantes inscritos en asignatura)*100	Porcentaje	Gestión - Calidad - Trimestral	70.0	12,600	18,000	Reportes de la Dirección Ejecutiva de Educación Bachillerato y Estudios Superiores, SECTEI	En 2021 se encuentran en operación las sedes delegacionales y centros PILARES.	
	1.2 Publicación y operación de convocatorias de nuevo ingreso a los programas de bachillerato en línea de la SECTEI.	Porcentaje de matrícula de nuevo ingreso	Mide el grado de cumplimiento de la matrícula de nuevo ingreso que se proyectó atender en los programas de bachillerato de la SECTEI	(Número de estudiantes de nuevo ingreso en los programas de bachillerato de la SECTEI / número de estudiantes de nuevo ingreso programados)*100	Porcentaje	Gestión - Eficacia - Anual	100.0	3,000	3,000	Reportes de la Dirección Ejecutiva de Educación Bachillerato y Estudios Superiores, SECTEI	Se dispone de los recursos financieros necesarios para contratación de los docentes requeridos.	
	2.1 Diseño e integración tecnológica de las asignaturas de los programas de bachillerato en línea de la SECTEI.	Porcentaje de avance en el diseño y actualización de asignaturas	Mide el grado de avance en el diseño y actualización de asignaturas respecto al total de las asignaturas de los programas de bachillerato de la SECTEI	(Número asignaturas de los programas de bachillerato de la SECTEI actualizadas / número total de asignaturas de los programas de bachillerato de la SECTEI susceptibles de	Porcentaje	Gestión - Eficacia - trimestral	50.0	6	12	Reportes de la Dirección Ejecutiva de Educación Bachillerato y Estudios Superiores, SECTEI	Se celebra convenio de colaboración con la CUAIEED-UNAM para el diseño e integración tecnológica de asignaturas.	
	2.2. Docentes formados para impartir las asignaturas de los programas de bachillerato en línea de la SECTEI	Porcentaje de docentes formados	Mide la proporción de docentes formados o actualizados respecto a lo programado	(Número de de docentes formados o actualizados / número de docentes programados)*100	Porcentaje	Gestión - Eficacia - Anual	100.0	80	80	Informe Anual de Gestión de la SECTEI.	Se celebra convenio de colaboración con la CUAIEED-UNAM para la formación de docentes.	

Matriz de Indicadores para Resultados

EJERCICIO FISCAL 2021

DATOS DEL PROGRAMA

Alineación Programa de Gobierno 2019- 2024		1. Igualdad de Derechos		Alineación al Objetivo del Desarrollo Sostenible			4. Educación de Calidad				
Programa presupuestario		E087_FORTALECIMIENTO A LA EDUCACIÓN BÁSICA		Unidad Responsable		36C001 Secretaría de Educación, Ciencia, Tecnología e Innovación					
Clasificación Funcional											
Finalidad	2. Desarrollo Social		Función	5. Educación		Subfunción	1. Educación Básica		Actividad Institucional	041. Fortalecimiento a la educación	

RESULTADOS

Nivel	Objetivos	Nombre del Indicador	Definición	Método de cálculo	Unidad de medida	Tipo-Dimensión-Frecuencia	Meta Anual			Medios de Verificación	Supuestos
							Indicador	Numerador	Denominador		
Fin	Contribuir a la efectividad del derecho a la educación de calidad desde el nivel inicial	Porcentaje de CACI con agentes educativos asociados a los programas de Formación para la atención a la Primera Infancia	Porcentaje de CACI con agentes educativos asociados a los programas de Formación para la atención a la Primera Infancia	(Número de CACI públicos y comunitarios con algún agente educativo inscrito en los programas de Formación para la atención a la Primera Infancia/ Número total de CACI públicos y comunitarios activos en el ciclo escolar)*100	Porcentaje	Estratégico - Eficiencia - Anual	50%	Número de CACI públicos o comunitarios con algun agente educativo inscrito en los programas de Formación para la atención a la Primera Infancia	Número total de CACI públicos o comunitarios activos en el ciclo escolar	* Reporte de CACI públicos y comunitarios matriculados en los programas de formación, disponible en la Dirección General de Desarrollo Institucional.	Existe una baja rotación de agentes educativas que laboran en los CACI públicos y comunitarios.
Propósito	Agentes educativos de los Centros de Atención y Cuidado Infantil públicos y comunitarios (CACI) adscritos a los programas de formación para la atención a la Primera Infancia de la Ciudad de México mejoran sus prácticas educativas.	Porcentaje de agentes educativos matriculados	Porcentaje de agentes educativos adscritos a CACI públicos y comunitarios matriculados en los programas de formación	(Número de agentes educativos adscritos a CACI públicos y comunitarios matriculados /Número agentes que laboran en los CACI públicos y comunitarios)*100	Porcentaje	Estratégico - Eficiencia - Anual	25%	Número de agentes educativos adscritos a CACI públicos y comunitarios matriculados	Número agentes que laboran en los CACI públicos y comunitarios	* Matrícula de agentes educativos, disponible en la Dirección General de Desarrollo Institucional	Existen relaciones interinstitucionales con los CACI públicos que permiten la implementación de los programas de formación para la atención de la Primera Infancia
Componente	1. Programas de formación Programa de Formación en Cuidado a la Primera Infancia Programa de Formación en Desarrollo Infantil Integral Programa de Formación en Crianza Sensible	Porcentaje de actividad en plataforma	Porcentaje de agentes educativos con actividad en plataforma	1.1 (Número de agentes educativos con actividad en plataforma/ Número de agentes educativos matriculados) * 100	Porcentaje	Gestión - Eficiencia - Anual	80%	Número de agentes educativos con actividad en plataforma	Número de agentes educativos matriculados	* Reporte de actividad en plataforma, disponible en la Dirección General de Desarrollo Institucional.	Existe todas las condiciones para el acceso y funcionamiento de plataforma para todos los actores

Matriz de Indicadores para Resultados

EJERCICIO FISCAL 2021

DATOS DEL PROGRAMA

Alineación Programa de Gobierno 2019- 2024		1. Igualdad de Derechos		Alineación al Objetivo del Desarrollo Sostenible			4. Educación de Calidad				
Programa presupuestario		E087_FORTALECIMIENTO A LA EDUCACIÓN BÁSICA		Unidad Responsable		36C001 Secretaría de Educación, Ciencia, Tecnología e Innovación					
Clasificación Funcional											
Finalidad	2. Desarrollo Social		Función	5. Educación		Subfunción	1. Educación Básica		Actividad Institucional	041. Fortalecimiento a la educación	

RESULTADOS

Nivel	Objetivos	Nombre del Indicador	Definición	Método de cálculo	Unidad de medida	Tipo-Dimensión-Frecuencia	Meta Anual			Medios de Verificación	Supuestos
							Indicador	Numerador	Denominador		
Componente	2. Gestión escolar de los CACI comunitarios en operación de la Ciudad de México	Porcentaje de niños y niñas matriculados en los CACI comunitarios de la Ciudad de México	Número de niños y niñas matriculados en los CACI comunitarios de la Ciudad de México	3.1 (Número de niños y niñas matriculados en los CACI comunitarios de la Ciudad de México/Número de niños y niñas programados para matricular en los CACI comunitarios de la Ciudad de México)	Porcentaje	Gestión - Eficiencia - Anual	100%	Número de niños y niñas matriculados en los CACI comunitarios de la Ciudad de México	Número de niños y niñas programados para matricular en los CACI comunitarios de la Ciudad de México	* Matrícula del ciclo escolar 2020-2021. Reporte de niñas y niños de 0 a 5 años que asisten a los CACI públicos y Comunitarios.Gobierno de la Ciudad de México, Secretaría de Educación, Ciencia, Tecnología e Innovación.	Las niñas y niños menores de 6 años asisten de manera regular a clases.
Componente	3. Distribución de libros de texto gratuitos de la SEP, mediante el financiamiento y entrega de libros de texto, en código braille y en formato macrotipo para estudiantes de escuelas secundarias a fin de fomentar la calidad educativa.	Porcentaje de libros de texto gratuitos de nivel secundaria entregados	Porcentaje de libros de texto gratuitos, código braille y formato macrotipo para alumnos de escuelas secundarias en la Ciudad de México, correspondiente al ciclo escolar 2020 - 2021	4.1. (Número de libros de texto gratuito entregados / Número de libros de texto gratuito programados para entregar) * 100	Porcentaje	Gestión - Eficiencia - Anual	100%	Número de libros de texto gratuito entregados	Número de libros de texto gratuito programados para entregar	* Copia del Convenio de colaboración SECTEI- CONALITEG	La CONALITEG imprime y entrega en forma los libros de texto gratuitos

Matriz de Indicadores para Resultados

EJERCICIO FISCAL 2021

DATOS DEL PROGRAMA

Alineación Programa de Gobierno 2019- 2024		1. Igualdad de Derechos			Alineación al Objetivo del Desarrollo Sostenible			4. Educación de Calidad			
Programa presupuestario		E087_FORTALECIMIENTO A LA EDUCACIÓN BÁSICA		Unidad Responsable		36C001 Secretaría de Educación, Ciencia, Tecnología e Innovación					
Clasificación Funcional											
Finalidad		2. Desarrollo Social		Función	5. Educación		Subfunción	1. Educación Básica		Actividad Institucional	041. Fortalecimiento a la educación

RESULTADOS

Nivel	Objetivos	Nombre del Indicador	Definición	Método de cálculo	Unidad de medida	Tipo-Dimensión-Frecuencia	Meta Anual			Medios de Verificación	Supuestos
							Indicador	Numerador	Denominador		
Actividad	1. Matriculación en plataforma de agentes educativos en los programas de formación.	Porcentaje de agentes educativos matriculados	Porcentaje de agentes educativos matriculados en los tres programas de formación	1.1 (Número de agentes educativos matriculados/Número de agentes educativos de los CACI públicos y comunitarios)*100	Porcentaje	Gestión - Eficiencia - Anual	25%	Número de agentes educativos matriculados	Número de agentes educativos de los CACI públicos y comunitarios	* Reporte de la matriculación de agentes educativos, disponible en la Dirección General de Desarrollo Institucional.	Existe una difusión efectiva de la oferta y un interés de al menos una cuarta parte de los agentes educativos de los CACI públicos y comunitarios
Actividad	2. Matriculación de niñas y niños en los niveles inicial y preescolar que asisten a los CACI comunitarios.	Porcentaje de niñas y niños de nivel preescolar matriculados en los CACI comunitarios	Porcentaje de niñas y niños de nivel preescolar matriculados en los CACI comunitarios, correspondiente al ciclo escolar 2020 - 2021	3.1. (Número de niñas y niños matriculados en educación preescolar en los CACI Comunitarios atendidos/Total de niñas y niños matriculados en educación preescolar)*100	Porcentaje	Gestión - Eficiencia - Anual	100%	Número de niñas y niños matriculados en educación preescolar en los CACI Comunitarios atendidos	10,292 de niñas y niños matriculados en educación preescolar	* Reporte de agentes educativos, familias, coordinadores pedagógicos y residentes universitarios capacitados, disponible en la Dirección General de Desarrollo Institucional.	Las niñas y niños menores de 6 años asisten de manera regular a clases.
Actividad	4. Distribución de libros de texto gratuitos, código braille y formato macrotipo para alumnos de escuelas secundarias en la Ciudad de México, correspondiente al ciclo escolar 2020 - 2021	Porcentaje de libros de texto gratuitos de nivel secundaria entregados	Porcentaje de libros de texto gratuitos, código braille y formato macrotipo para alumnos de escuelas secundarias en la Ciudad de México, correspondiente al ciclo escolar 2020 - 2021	4.1. (número de libros de texto gratuito entregados / 367,172 libros de texto gratuito programados para entregar) * 100	Porcentaje	Gestión - Eficiencia - Anual	Entregar el 100% de los libros programados	Número de libros de texto gratuito entregados en secundaria	367,172 libros de texto gratuito programados para entregar	* Copia certificada del Convenio de colaboración SECTEI-CONALITEG	La CONALITEG imprime y entrega en forma los libros de texto gratuitos



Matriz de Indicadores para Resultados															
EJERCICIO FISCAL 2021															
DATOS DEL PROGRAMA															
Alineación Programa de Gobierno 2019- 2024			1. Igualdad de Derechos			Alineación al Objetivo del Desarrollo Sostenible			4. Educación de Calidad						
Programa presupuestario		E114_ATENCIÓN Y SEGUIMIENTO A GRUPOS VULNERABLES Y VÍCTIMAS DE LA VIOLENCIA			Unidad Responsable		36C001 Secretaría de Educación, Ciencia, Tecnología e Innovación								
Clasificación Funcional															
Finalidad		2. Desarrollo Social		Función		6. Protección Social		Subfunción		8. Otros Grupos Vulnerables		Actividad Institucional		017. Atención a grupos vulnerables	
RESULTADOS															
Nivel	Objetivos	Nombre del Indicador	Definición	Método de cálculo	Unidad de medida	Tipo-Dimensión-Frecuencia	Meta Anual			Medios de Verificación	Supuestos				
							Indicador	Numerador	Denominador						
Fin	Contribuir al fortalecimiento de la Educación Básica de las niñas, niños y adolescentes en situación de violencia y vulnerabilidad escolar mediante la implementación de esquemas de formación para los docentes, directivos, especialistas y agentes educativos en centros escolares y extraescolares de la Ciudad de México	Porcentaje de docentes, directivos, especialistas y otros agentes educativos capacitados que asisten a centros escolares y extraescolares de la Ciudad de México	Docentes, directivos, especialistas y otros agentes educativos capacitados que asisten a centros escolares y extraescolares de la Ciudad de México	(Número de docentes, directivos, especialistas y otros agentes educativos capacitados / Número total de docentes, directivos, especialistas y otros agentes educativos programados)*100	Porcentaje	Estratégico/Eficiencia/ Anual	Aumentar el 0.1% de número de docentes, directivos, especialistas y agentes educativos capacitados en comparativo con año anterior	Número de docentes, directivos, especialistas y otros agentes educativos capacitados	Número total de docentes, directivos, especialistas y otros agentes educativos programados	Reporte de docentes, directivos, especialistas y otros agentes educativos capacitados, disponible en la Dirección General de Desarrollo Institucional..	Niñas, niños y adolescentes beneficiarios de los programas asisten regularmente a la escuela y a otros espacios educativos extraescolares.				
Propósito	Docentes, directivos, especialistas y agentes educativos capacitados en los programas de Gestión de Ambientes Protectores (GAP) y Atención a la vulnerabilidad escolar (AVE), con recursos materiales y medios adecuados permite reducir los riesgos de rezago y deserción escolar de las NNA con discapacidad, o con trastornos neurológicos, socioemocionales y/o del comportamiento, los estudiantes indígenas y migrantes, así como la gestión de ambientes protectores del desarrollo socioemocional saludable.	Porcentaje de docentes, directivos y agentes educativos inscritos en los programas AVE y GAP en la Ciudad de México.	Docentes, directivos, especialistas y agentes educativos de centros escolares y extraescolares de la Ciudad de México, que fueron capacitados en los programas AVE y GAP, en relación al total de docentes y directivos de escuelas públicas de la Ciudad de México.	1.(Número de docentes, directivos, especialistas y agentes educativos capacitados en los programas AVE y GAP / Número de docentes, directivos, especialistas y agentes educativos de programados)* 100	Porcentaje	Estratégico / Eficiencia / Anual	5%	Número de docentes, directivos, especialistas y agentes educativos capacitados en los programas AVE y GAP	Número de docentes, directivos, especialistas y agentes educativos de programados	Reporte de directivos, docentes, especialistas y agentes educativos capacitados en los programas AVE y GAP, disponible en la Dirección General de Desarrollo Institucional.	Docentes, directivos, especialistas y agentes educativos inscritos en los programas AVE y GAP asisten regularmente y acreditan la capacitación.				



Matriz de Indicadores para Resultados

EJERCICIO FISCAL 2021

DATOS DEL PROGRAMA

Alineación Programa de Gobierno 2019- 2024	1. Igualdad de Derechos	Alineación al Objetivo del Desarrollo Sostenible	4. Educación de Calidad
Programa presupuestario	E114_ATENCIÓN Y SEGUIMIENTO A GRUPOS VULNERABLES Y VÍCTIMAS DE LA VIOLENCIA	Unidad Responsable	36C001 Secretaría de Educación, Ciencia, Tecnología e Innovación

Clasificación Funcional

Finalidad	2. Desarrollo Social	Función	6. Protección Social	Subfunción	8. Otros Grupos Vulnerables	Actividad Institucional	017. Atención a grupos vulnerables
------------------	----------------------	----------------	----------------------	-------------------	-----------------------------	--------------------------------	------------------------------------

RESULTADOS

Nivel	Objetivos	Nombre del Indicador	Definición	Método de cálculo	Unidad de medida	Tipo-Dimensión-Frecuencia	Meta Anual			Medios de Verificación	Supuestos
							Indicador	Numerador	Denominador		
Componente	1. Capacitación a docentes, directivos, especialistas y agentes educativos de centros escolares y extraescolares de la Ciudad de México en atención de NNA en vulnerabilidad y gestión de ambientes protectores del desarrollo socioemocional saludable	Porcentaje de docentes, directivos, especialistas y agentes educativos que acreditan la capacitación en los programas AVE y GAP.	Docentes, directivos y especialistas del nivel primaria y secundaria que fueron capacitados en los programas AVE y GAP, en relación al total de docentes, directivos y especialistas programados a capacitar en dichos programas.	1. (Número de docentes, directivos, especialistas y agentes educativos que acreditan la capacitación en los programas AVE y GAP /Número de docentes, directivos, especialistas y agentes educativos programados) *100	Porcentaje	Gestión / Eficiencia / Anual	100%	Número de docentes, directivos, especialistas y agentes educativos que acreditan la capacitación en los programas AVE y GAP	Número de docentes, directivos, especialistas y agentes educativos programados	Reporte de directivos, docentes, especialistas y agentes educativos capacitados en los programas AVE y GAP, disponible en la Dirección General de Desarrollo Institucional.	Docentes, directivos, especialistas y agentes educativos inscritos en los programas AVE y GAP asisten regularmente y acreditan la capacitación.
Actividad	1. Inscripción de docentes, directivos, especialistas y agentes educativos de centros escolares y extraescolares al programa AVE.	Porcentaje de docentes, directivos, especialistas y agentes educativos de centros escolares y extraescolares, seleccionados que están inscritos en el programa AVE	Docentes, directivos, especialistas y agentes educativos de centros escolares y extraescolares que fueron inscritos en el programa AVE, en relación al total de docentes, directivos, especialistas y agentes educativos de centros escolares y extraescolares programados a capacitar en dicho programa.	1.(Docentes, directivos, especialistas y agentes educativos de centros escolares y extraescolares inscritos al programa AVE / docentes, directivos, especialistas y agentes educativos de ambientes escolares y extraescolares programados a capacitar) * 100	Porcentaje	Gestión/Eficiencia / Anual	100%	Docentes, directivos, especialistas y agentes educativos de centros escolares y extraescolares inscritos al programa AVE	Docentes, directivos, especialistas y agentes educativos de centros escolares y extraescolares programados a capacitar	Reporte de docentes, directivos, especialistas y agentes educativos de espacios escolares y extraescolares inscritos en el programa AVE, disponible en la Dirección General de Desarrollo Institucional	La AEFM apoya los procesos de capacitación de los docentes, directivos y agentes educativas sobre AVE en las primarias y secundarias previamente seleccionadas.
	2. Inscripción de docentes, directivos, especialistas y agentes educativos de centros escolares y extraescolares al programa GAP.	Porcentaje de docentes, directivos, especialistas y agentes educativos de centros escolares y extraescolares seleccionados, que están inscritos en el programa GAP	Docentes, directivos, especialistas y agentes educativos de centros escolares y extraescolares que fueron inscritos en el programa GAP, en relación al total de Docentes, directivos, especialistas y agentes educativos de centros escolares y extraescolares programados a capacitar	1.1. (Docentes, directivos, especialistas y agentes educativos de centros escolares y extraescolares inscritos al programa GAP / docentes, directivos, especialistas y agentes educativos de centros escolares y extraescolares programados a capacitar) * 100	Porcentaje	Gestión/Eficiencia / Anual	100%	Docentes, directivos, especialistas y agentes educativos de centros escolares y extraescolares inscritos al programa GAP	Docentes, directivos, especialistas y agentes educativos de centros escolares y extraescolares programados a capacitar	Reporte de docentes, directivos, especialistas y agentes educativos de centros escolares y extraescolares inscritos en el programa GAP, disponible en la Dirección General de Desarrollo Institucional	La AEFM apoya los procesos de capacitación de los docentes, directivos y agentes educativas sobre GAP en las primarias y secundarias previamente seleccionadas



Matriz de Indicadores para Resultados															
EJERCICIO FISCAL 2021															
DATOS DEL PROGRAMA															
Alineación Programa de Gobierno 2019- 2024			6. Ciencia, Innovación y Transparencia			Alineación al Objetivo del Desarrollo Sostenible			9. Industria, innovación e infraestructura						
Programa presupuestario		F003 Convenios en materia de Educación, Innovación, Ciencia y Tecnología		Unidad Responsable		36C001 Secretaría de Educación, Ciencia, Tecnología e Innovación									
Clasificación Funcional															
Finalidad		3. Desarrollo económico		Función		8. Ciencia, Tecnología e Innovación		Subfunción		4. Innovación		Actividad Institucional		047. Innovación, Ciencia y Tecnología	
RESULTADOS															
Nivel	Objetivos	Nombre del Indicador	Definición	Método de cálculo	Unidad de medida	Tipo-Dimensión-Frecuencia	Meta Anual			Medios de Verificación	Supuestos				
							Indicador	Numerador	Denominador						
Fin	Contribuir a la comprensión y solución de las principales demandas y necesidades de los habitantes de la Ciudad de México por medio de la realización de actividades en investigación científica, tecnológica, de innovación o humanística (CTIH) en la Ciudad de México.	Porcentaje de personas e instituciones apoyadas	Número de personas e instituciones apoyadas que realizan actividades de CTIH en la Ciudad de México, en relación con el número de personas e instituciones que solicitan apoyo.	(Número de personas e instituciones apoyadas / Numero de personas e instituciones que solicitan apoyo) * 100	Instituciones	Estratégico Eficacia Anual	100%	16	16	Convenios de Asignación de Recursos en custodia de la Dirección General de Ciencia, Divulgación y Transferencia de Conocimiento y la Dirección General de Desarrollo e Innovación Tecnológica; y publicados en la Plataforma Nacional de Transparencia y portal de Transparencia de la SECTEI, Artículo 121 fracciones XXVIII y XXIX	El número de personas e instituciones solicitantes de apoyo para la investigación científica, tecnológica, innovación y humanística en la Ciudad de México se mantiene en el tiempo.				
Propósito	Las personas e Instituciones que realizan actividades de CTIH en la Ciudad de México cuentan con apoyos económicos suficientes que permiten generar avances tecnocientíficos relevantes	Porcentaje de Convenios suscritos en CTIH	Número de Convenios suscritos en CTIH en relación al número de propuestas presentadas para recibir apoyo.	((Número de convenios suscritos / Número de propuestas presentadas) * 100)	Convenios	Estratégico Eficacia Anual	100%	55	55	Convenios de Asignación de Recursos en custodia de la Dirección General de Ciencia, Divulgación y Transferencia de Conocimiento y la Dirección General de Desarrollo e Innovación Tecnológica; y publicados en la Plataforma Nacional de Transparencia y portal de Transparencia de la SECTEI, Artículo 121 fracciones XXVIII y XXIX	La asignación presupuestaria es suficiente para el apoyo de proyectos.				
Componente	Asignación de Recursos económicos a proyectos en CTIH a través de Convenios.	Porcentaje de Recursos económicos pagados con Convenio suscrito	Número de Convenios de Asignación de Recursos pagados en relación al total de convenios de asignación de recursos formalizados	(Número de Convenios de Asignación de Recursos pagados / Convenios de asignación de recursos formalizados) * 100	Convenios pagados	Gestión Eficacia Semestral	100%	55	55	Convenios de Asignación de Recursos en custodia de la Dirección General de Ciencia, Divulgación y Transferencia de Conocimiento y la Dirección General de Desarrollo e Innovación Tecnológica; y publicados en la Plataforma Nacional de Transparencia y portal de Transparencia de la SECTEI, Artículo 121 fracciones XXVIII y XXIX	La asignación presupuestaria es suficiente para la adecuada promoción de las actividades de CTIH.				
Actividad	Invitación a participar con propuestas para la solución de problemas prioritarios de la Ciudad de México.	Proyectos por invitación	Número de proyectos formalizados por invitación en relación al número de invitaciones realizadas.	(Número de convenios formalizados de proyectos por invitación directa / Número de invitaciones realizadas) * 100	Proyectos	Gestión Eficacia Semestral	100%	55	55	Cartas invitación en custodia de la Dirección General de Ciencia, Divulgación y Transferencia de Conocimiento y la Dirección General de Desarrollo e Innovación Tecnológica	Las personas e instituciones están interesadas en participar en las invitaciones formuladas. Se cuenta con suficiencia presupuestal para realizar la actividad.				

Matriz de Indicadores para Resultados

EJERCICIO FISCAL 2021

DATOS DEL PROGRAMA

Alineación Programa de Gobierno 2019- 2024		6. Ciencia, Innovación y Transparencia		Alineación al Objetivo del Desarrollo Sostenible			9. Industria, innovación e infraestructura				
Programa presupuestario		F021. Divulgación de Conocimiento Científico Tecnológico y de Innovación		Unidad Responsable		36C001 Secretaría de Educación, Ciencia, Tecnología e Innovación					
Clasificación Funcional											
Finalidad	3. Desarrollo económico		Función	8. Ciencia, Tecnología e Innovación		Subfunción	4. Innovación		Actividad Institucional	047. Innovación, Ciencia y Tecnología	

RESULTADOS

Nivel	Objetivos	Nombre del Indicador	Definición	Método de cálculo	Unidad de medida	Tipo-Dimensión-Frecuencia	Meta Anual			Medios de Verificación	Supuestos
							Indicador	Numerador	Denominador		
Fin	Contribuir al incremento de la participación social en la adopción de decisiones relativas a la aplicación de los nuevos conocimientos	Tasa de variación de personas anual	Número de personas que participan en actividades de divulgación de CTIH en relación con el número de personas que participaron en el año inmediato anterior	$((\text{Número de personas que participan en el año T} / \text{Número de personas que participan en el año T-1}) - 1) * 100$	Personas	Estratégico Eficacia Anual	3233%	500,000.00	15,000.00	Registro de personas participantes en custodia de la Dirección General de Ciencia, Divulgación y Transferencia de Conocimiento (SECTEI)	La asignación presupuestaria y las condiciones sanitarias permiten la realización de actividades presenciales e itinerantes de divulgación científica
Propósito	Las actividades de divulgación y difusión de CTIH permiten Incrementar la participación de la población	Razón de participantes por actividad	Número de personas participantes por actividad de divulgación y difusión	$(\text{Número de personas que participan en el año T} / \text{Número de actividades en el año T})$	Personas, actividades	Estratégico Eficacia Anual	71429	500,000.00	7.00	Registro de actividades y de personas participantes en custodia de la Dirección General de Ciencia, Divulgación y Transferencia de Conocimiento (SECTEI)	La asignación presupuestaria y las condiciones sanitarias permiten la realización de actividades presenciales e itinerantes de divulgación científica
Componente	Actividades y mecanismos de divulgación y fomento de la cultura científica y tecnológica	Tasa de variación de actividades de divulgación y difusión	Número de actividades de divulgación de CTIH en relación con el número de actividades del año inmediato anterior	$((\text{Número de actividades realizadas en el año T} / \text{Número de actividades en el año T-1}) - 1) * 100$	Actividades	Gestión Eficacia Trimestral	250%	7.00	2.00	Registro de actividades en custodia de la Dirección General de Ciencia, Divulgación y Transferencia de Conocimiento (SECTEI)	La asignación presupuestaria y las condiciones sanitarias permiten la realización de actividades presenciales e itinerantes de divulgación científica
Componente	Apoyo a proyectos de investigación en materia de divulgación y fomento de la cultura científica y tecnológica	Apoyos económicos para proyectos de divulgación	Número de Convenios de Asignación de Recursos pagados en relación al total de convenios de asignación de recursos formalizados	$(\text{Número de Convenios de Asignación de Recursos pagados} / \text{Convenios de asignación de recursos formalizados}) * 100$	Convenios	Gestión Eficacia Trimestral	100%	7.00	7.00	Convenios de Asignación de Recursos en custodia de la Dirección General de Ciencia, Divulgación y Transferencia de Conocimiento y publicados en la Plataforma Nacional de	La asignación presupuestaria es suficiente para la adecuada promoción de las actividades de divulgación en CTIH

Matriz de Indicadores para Resultados

EJERCICIO FISCAL 2021

DATOS DEL PROGRAMA

Alineación Programa de Gobierno 2019- 2024	6. Ciencia, Innovación y Transparencia	Alineación al Objetivo del Desarrollo Sostenible	9. Industria, innovación e infraestructura
---------------------------------------------------	----------------------------------------	---------------------------------------------------------	--------------------------------------------

Programa presupuestario	F021. Divulgación de Conocimiento Científico Tecnológico y de Innovación	Unidad Responsable	36C001 Secretaría de Educación, Ciencia, Tecnología e Innovación
--------------------------------	--------------------------------------------------------------------------	---------------------------	------------------------------------------------------------------

Clasificación Funcional

Finalidad	3. Desarrollo económico	Función	8. Ciencia, Tecnología e Innovación	Subfunción	4. Innovación	Actividad Institucional	047. Innovación, Ciencia y Tecnología
------------------	-------------------------	----------------	-------------------------------------	-------------------	---------------	--------------------------------	---------------------------------------

RESULTADOS

Nivel	Objetivos	Nombre del Indicador	Definición	Método de cálculo	Unidad de medida	Tipo-Dimensión-Frecuencia	Meta Anual			Medios de Verificación	Supuestos
							Indicador	Numerador	Denominador		
Actividad	Operación de actividades de divulgación de la ciencia	Actividades de divulgación de la ciencia	Número de actividades de divulgación de la ciencia en operación en relación al total de actividades de divulgación programadas	(Número de actividades de divulgación de la ciencia en operación / Número de actividades de divulgación de la ciencia programadas) *100	Actividades	Gestión Eficacia Trimestral	100%	7	7	Documentos electrónicos Evidencia fotográfica y de video en custodia de la Dirección General de Ciencia, Divulgación y Transferencia de Conocimiento (SECTE)	Las condiciones sanitarias permiten la realización de actividades presenciales e itinerantes de divulgación científica y la asignación presupuestaria es suficiente para las actividades de divulgación.
Actividad	Publicación de convocatorias para apoyar actividades de divulgación de la ciencia	Convocatorias publicadas	Número de Convocatorias Publicadas para apoyar actividades de divulgación de la ciencia en relación al número de Convocatorias formuladas	(Convocatorias publicadas / Convocatorias formuladas)*100	Convocatorias	Gestión Eficacia Anual	100%	1	1	Convocatorias publicadas en la Gaceta Oficial de la Ciudad de México	La asignación presupuestaria es suficiente para la adecuada promoción de las actividades de divulgación en CTIH
Actividad	Invitación a participar con propuestas de proyectos de divulgación de la ciencia	Proyectos por invitación	Número de proyectos formalizados por invitación en relación al número de invitaciones realizadas.	(Número de convenios formalizados de proyectos por invitación directa / Número de invitaciones realizadas) *100	Proyectos	Gestión Eficacia Anual	100%	1	1	Cartas invitación en custodia de la Dirección General de Ciencia, Divulgación y Transferencia de Conocimiento (SECTE) Convenios de Asignación de	Las instituciones están interesadas en participar en las invitaciones formuladas.

Matriz de Indicadores para Resultados											
EJERCICIO FISCAL 2021											
DATOS DEL PROGRAMA											
Alineación Programa de Gobierno 2019- 2024			1. Igualdad de Derechos			Alineación al Objetivo del Desarrollo Sostenible			4. Educación de Calidad		
Programa presupuestario		S073 Beca PILARES			Unidad Responsable		Secretaría de Educación, Ciencia, Tecnología e Innovación				
Clasificación Funcional											
Finalidad		2. Desarrollo Social		Función	5. Educación		Subfunción	2. Educación Media Superior		Actividad Institucional	199. Puntos de Innovación, Libertad, Arte, Educación y Saberes (PILARES)
RESULTADOS											
Nivel	Objetivos	Nombre del Indicador	Definición	Método de cálculo	Unidad de medida	Tipo-Dimensión-Frecuencia	Meta Anual			Medios de Verificación	Supuestos
							Indicador	Numerador	Denominador		
Fin	Contribuir a que las personas jóvenes de entre 15 y 29 años no abandonen sus estudios de secundaria, bachillerato y licenciatura	Tasa de abandono escolar anual	Total estimado de estudiantes que abandonan sus estudios de secundaria, bachillerato y licenciatura entre ciclos escolares consecutivos antes de concluir el nivel educativo de referencia por cada cien alumnos matriculados al inicio del ciclo escolar.	(Número de estudiantes que dejan la escuela en el ciclo escolar / estudiantes que se matricularon al inicio de cursos de ese mismo nivel educativo) * 100	Porcentaje	Estratégico - Eficacia - Anual	secundaria: 0.91 bachillerato: 0.98 licenciatura: 0.95	secundaria: 3.3% bachillerato: 15.8% licenciatura: 7.1%	secundaria: 3.6% bachillerato: 16% licenciatura: 7.1%	Principales Cifras del Sistema Educativo Nacional publicadas anualmente por la Secretaría de Educación Pública en el sitio electrónico:	Las instituciones educativas implementan políticas que apoyan y favorecen la retención y continuidad de la trayectoria educativa de los estudiantes con riesgo de abandono
Propósito	Las personas jóvenes de entre 15 y 29 años de edad no interrumpen sus estudios de secundaria, bachillerato o licenciatura	Porcentaje de permanencia y conclusión escolar	Total de estudiantes becados que permanecen en el ciclo escolar o concluyeron el nivel educativo en el ciclo escolar t	(Número de becarios que continúan o concluyeron sus estudios en el año / número total de becarios en el año) * 100	Porcentaje	Estratégico - Eficacia - Anual	1.00	8,995	8,995	Base de datos: "Base General Beca PILARES" en resguardo de la Subdirección de Evaluación y Estadística	Existen suficientes modalidades educativas que responden a las necesidades de estudiantes con requerimientos educativos y temporales diferentes.
Componente	Apoyos económicos otorgados a personas jóvenes de entre 15 y 29 años que estudian la secundaria, bachillerato y licenciatura en modalidades definidas por el programa	Porcentaje de apoyos entregados	Total de apoyos entregados en el periodo t respecto al número de apoyos programados para entregar en el periodo t	(Número de apoyos entregados en el año/ número de apoyos programados para entregar en el año) * 100	Porcentaje	Estratégico - Cobertura - Trimestral	1.00	8,995	8,995	Informes trimestrales de cumplimiento de metas a cargo de la Subdirección de Evaluación y Estadística	Las y los becarios mantienen condiciones favorables y estables que les permite cumplir con el programa Las personas becarias no presentan bajas
Actividad	Recepción y procesamiento de solicitudes de incorporación al Programa Social Beca PILARES 2021	Acceso al apoyo	Total de solicitudes de incorporación aceptadas respecto a las solicitudes de incorporación al programa	(Número de solicitudes de incorporación aceptadas / Número de solicitudes de incorporación recibidas) *100	Porcentaje	Estratégico - Cobertura - Anual	1.00	8,995	8,995	Sistema de registro de aspirantes a Beca PILARES a cargo de la Dirección Técnica y bajo el resguardo de la DGTIC	Las personas se registran y solicitan la beca. Las personas cubren con las condiciones y requisitos para acceder a la beca.
	Validación de vigencia del derecho a la beca	Porcentaje de vigencia del derecho de becas validadas	Total de validaciones de vigencia del derecho a la beca respecto al padrón de beneficiarios	(Número de validaciones de vigencia del derecho a la beca / Número total de becarios incluidos en el padrón de beneficiarios) *100	Porcentaje	Estratégico - Cobertura - Mensual	1.00	8,995	8,995	Oficios mensuales de la validación de la vigencia del derecho a la beca emitidos por la Dirección de Operación de Servicios de Educación Comunitaria.	Los becarios mantienen condiciones favorables para realizar sus estudios.
	Pago del apoyo económico del Programa Social Beca PILARES 2021	Porcentaje de recursos económicos entregados a becarios respecto a los recursos programados	Total de becarios con transferencia completa con respecto al total de becarios con recursos programados	(Número de becarios con transferencia completa / Número de becarios con recursos programados) *100	Porcentaje	Estratégico - Cobertura - Trimestral	1.00	8,995	8,995	Reporte trimestral de entrega acuses de tarjetas a la DGAF a cargo de la Subdirección de Evaluación y Estadística	

Matriz de Indicadores para Resultados												
EJERCICIO FISCAL 2021												
Alineación Programa de Gobierno 2019- 2024			6. Ciencia, Innovación y Transparencia			Alineación al Objetivo del Desarrollo Sostenible			4. Educación de calidad			
Programa presupuestario		U017_Apoyo a la formación de capital humano en Educación y Ciencia		Unidad Responsable		36C001 Secretaría de Educación, Ciencia, Tecnología e Innovación						
Clasificación Funcional												
Finalidad		3. Desarrollo económico		Función		8. Ciencia, Tecnología e Innovación		Subfunción		4. Innovación	Actividad Institucional	047. Innovación, Ciencia y Tecnología
Nivel	Objetivos	Nombre del Indicador	Definición	Método de cálculo	Unidad de medida	Tipo-Dimensión-Frecuencia	Meta Anual			Medios de Verificación	Supuestos	
							Indicador	Numerador	Denominador			
Fin	Contribuir a la ampliación de la capacidad de respuesta a las principales problemáticas de la CDMX	Razón de Programas de becas	Número de programas de becas en relación con el número de programas de becas del año inmediato anterior	$(\text{Número de programas de becas en el año T} / \text{Número de programas de becas en el año T-1}) * 100$	Programas	Estratégico Eficacia Anual	100%	1	1	Convocatorias publicadas en la Gaceta Oficial de la Ciudad de México disponibles en https://data.consejeria.cdmx.gob.mx/index.php/gaceta	Las personas con doctorado muestran interés por especializarse en los temas prioritarios identificados por la SECTEI para la realización de estancias.	
Propósito	Personas recién egresadas del doctorado que reciben apoyo para continuar y consolidar su formación académica en su área de especialización	Porcentaje de personas beneficiadas	Porcentaje de personas recién egresadas del doctorado beneficiarias de becas para la realización de estancias de interfaz y estancias posdoctorales en relación con las personas solicitantes	$(\text{Número de personas beneficiarias} / \text{Número de personas solicitantes}) * 100$	Personas	Estratégico Eficacia Anual	34	30	87	Registro de personas solicitantes disponibles en la Dirección General de Ciencia, Divulgación y Transferencia de Conocimiento (SECTEI) Convenios de asignación de beca en custodia de la Dirección General de Ciencia	Las instituciones receptoras de estancias promueven la incorporación de estancias para recibir y apoyar a la formación de las personas solicitantes. La asignación presupuestal es suficiente.	
Componente	Becas	Razón de incremento de personas becarias beneficiadas	Incremento de personas becarias vigentes en estancias posdoctorales en relación con las personas becarias vigentes en el año inmediato anterior	$((\text{Número de personas becarias vigentes en el año T} / \text{Número de personas becarias vigentes en el año T-1}) - 1) * 100$	Personas	Estratégico Eficacia Trimestral	119%	46	21	Convenios de asignación de beca en custodia de la Dirección General de Ciencia, Divulgación y Transferencia de Conocimiento y publicados en la Plataforma Nacional de Transparencia y portal de Transparencia de la SECTEI, Artículo 121 fracciones XXVIII y XXIX	Las condiciones sanitarias permiten la realización de actividades académicas y científicas en la Ciudad de México y en el extranjero.	
Actividad	Emisión de convocatorias	Porcentaje de Convocatorias emitidas	Número de Convocatorias emitidas en relación con el número de Convocatorias programadas	$(\text{Número de convocatorias emitidas} / \text{Número de convocatorias programadas}) * 100$	Convocatorias	Gestión Eficiencia Anual	100	1	1	Convocatorias publicadas en la Gaceta Oficial de la Ciudad de México	El presupuesto asignado es suficiente	



Matriz de Indicadores para Resultados

EJERCICIO FISCAL 2021

DATOS DEL PROGRAMA

Alineación Programa de Gobierno 2019- 2024		1. Igualdad de Derechos		Alineación al Objetivo del Desarrollo Sostenible			4. Educación de Calidad			
Programa presupuestario		E094_FORTALECIMIENTO PARA EL ACCESO A LA EDUCACIÓN SUPERIOR		Unidad Responsable		36C001 Secretaría de Educación, Ciencia, Tecnología e Innovación				
Clasificación Funcional										
Finalidad		2. Desarrollo Social		Función	Educación	Subfunción	3. Educación Superior		Actividad Institucional	238. Acceso a la Educación Superior

RESULTADOS

Nivel	Objetivos	Nombre del Indicador	Definición	Método de cálculo	Unidad de medida	Tipo-Dimensión-Frecuencia	Meta Anual			Medios de Verificación	Supuestos
							Indicador	Numerador	Denominador		
Fin	Contribuir a que los jóvenes y adultos en situación vulnerable de la Ciudad de México cuenten con mejores posibilidades de desarrollo académico en educación superior y profesional	Porcentaje de jóvenes y adultos que se incorporan a la oferta de educación superior y continua	Con este indicador, se mide el porcentaje de acceso a la educación superior respecto de la oferta educativa de la Unidad Responsable. Para lo anterior, se considerarán los porcentajes del año fiscal anterior con relación al presente.	(número de personas matriculadas / número de espacios ofertados) * 100	Porcentaje	Estratégico-Eficacia-Anual	100%	17,000	17,000	Reportes estadísticos de personas mayores de edad sin estudios del tipo superior y en situación de vulnerabilidad social de la Ciudad de México. Para ello, se considerarán fuentes como INEGI y Planeación Educativa Nacional.	Presupuesto insuficiente. Contingencia sanitaria constante que no permita que las personas se involucren en procesos educativos.
Propósito	Los jóvenes y adultos en situación vulnerable de la Ciudad de México acceden a la educación superior y educación continua	Porcentaje de jóvenes y adultos de la Ciudad de México que acceden a estudios del tipo superior y educación continua en línea	Este indicador mostrará la eficacia con la que la oferta educativa presentada por la Unidad Responsable, aporta al acceso a estudios superiores y educación continua, para la población en situación vulnerable de la Ciudad de México. La información se obtendrán de los datos de ingreso de cada	(Número personas matriculadas / número de espacios ofertados) * 100	Porcentaje	Estratégico-Eficacia-Anual	100%	17,000	17,000	*Covenios de colaboración con instituciones educativas que ofrezcan educación superior, continua y permanente.	*Modificación de los estándares establecidos para la gestión del convenio. *Retraso por la gestión administrativa. *Presupuesto insuficiente.



Matriz de Indicadores para Resultados

EJERCICIO FISCAL 2021

DATOS DEL PROGRAMA

Alineación Programa de Gobierno 2019- 2024	1. Igualdad de Derechos	Alineación al Objetivo del Desarrollo Sostenible	4. Educación de Calidad
--------------------------------------------	-------------------------	--------------------------------------------------	-------------------------

Programa presupuestario	E094_FORTALECIMIENTO PARA EL ACCESO A LA EDUCACIÓN SUPERIOR	Unidad Responsable	36C001 Secretaría de Educación, Ciencia, Tecnología e Innovación
-------------------------	-------------------------------------------------------------	--------------------	------------------------------------------------------------------

Clasificación Funcional

Finalidad	2. Desarrollo Social	Función	Educación	Subfunción	3. Educación Superior	Actividad Institucional	238. Acceso a la Educación Superior
-----------	----------------------	---------	-----------	------------	-----------------------	-------------------------	-------------------------------------

RESULTADOS

Nivel	Objetivos	Nombre del Indicador	Definición	Método de cálculo	Unidad de medida	Tipo-Dimensión-Frecuencia	Meta Anual			Medios de Verificación	Supuestos
							Indicador	Numerador	Denominador		
Componente	1. Estrategia de oferta educativa atractiva y accesible para educación superior	Porcentaje de jóvenes y adultos que se inscriben y continúan en la educación superior	El indicador mostrará el nivel de porcentaje de la población objetivo, que además de acceder, permanece en el ámbito educativo.	(Número personas matriculadas / número de espacios ofertados) * 100	Porcentaje	Gestión - Eficacia - Semestral	100%	1,000	1,000	Covenios de colaboración con instituciones educativas que ofrezcan educación continua. Beneficiarios en las convocatorias.	Menor cantidad de espacios ofertados. Bajo interés en las convocatorias y la oferta educativa. Presupuesto insuficiente.
Componente	2. Estrategia de oferta de educación continua en línea	Porcentaje de población adulta que se matriculan y concluyen estudios en educación continua en línea	El indicador mostrará el porcentaje obtenido de la población que se inscribe y que recibe constancias de acreditación en la culminación de sus estudios en formación continua	(Número personas matriculadas / número de constancias emitidas o entregadas) * 100	Porcentaje	Gestión - Eficacia - Trimestral	100%	14,000	14,000	Covenios de colaboración con instituciones educativas que ofrezcan educación continua. Beneficiarios en las convocatorias.	Menor cantidad de espacios ofertados. Bajo interés en las convocatorias y la oferta educativa. Presupuesto insuficiente. Baja cantidad de culminación en la oferta educativa



Matriz de Indicadores para Resultados

EJERCICIO FISCAL 2021

DATOS DEL PROGRAMA

Alineación Programa de Gobierno 2019- 2024	1. Igualdad de Derechos	Alineación al Objetivo del Desarrollo Sostenible	4. Educación de Calidad
--------------------------------------------	-------------------------	--------------------------------------------------	-------------------------

Programa presupuestario	E094_FORTALECIMIENTO PARA EL ACCESO A LA EDUCACIÓN SUPERIOR	Unidad Responsable	36C001 Secretaría de Educación, Ciencia, Tecnología e Innovación
-------------------------	-------------------------------------------------------------	--------------------	------------------------------------------------------------------

Clasificación Funcional

Finalidad	2. Desarrollo Social	Función	Educación	Subfunción	3. Educación Superior	Actividad Institucional	238. Acceso a la Educación Superior
-----------	----------------------	---------	-----------	------------	-----------------------	-------------------------	-------------------------------------

RESULTADOS

Nivel	Objetivos	Nombre del Indicador	Definición	Método de cálculo	Unidad de medida	Tipo-Dimensión-Frecuencia	Meta Anual			Medios de Verificación	Supuestos
							Indicador	Numerador	Denominador		
Componente	3.Programa de capacitación para docentes y estudiantes en educación superior	Porcentaje de satisfacción de los contenidos y estrategias de capacitación	Este indicador mostrará el grado de satisfacción de los contenidos temáticos de los cursos concluidos mediante la aplicación de una encuesta final.	(Número personas matriculadas / número de encuestas aplicadas) * 100	Porcentaje	Gestión - Eficacia - Semestral / Trimestral	100%	2,000	2,000	Listado de cursos ofertados Beneficiarios en las convocatorias.	Menor cantidad de espacios ofertados. Bajo interés en las convocatorias y la oferta educativa. Presupuesto. Poca participación en la encuesta.



Matriz de Indicadores para Resultados

EJERCICIO FISCAL 2021

DATOS DEL PROGRAMA

Alineación Programa de Gobierno 2019-2024		1. Igualdad de Derechos			Alineación al Objetivo del Desarrollo Sostenible			4. Educación de Calidad			
Programa presupuestario		E094_FORTALECIMIENTO PARA EL ACCESO A LA EDUCACIÓN SUPERIOR			Unidad Responsable		36C001 Secretaría de Educación, Ciencia, Tecnología e Innovación				
Clasificación Funcional											
Finalidad		2. Desarrollo Social		Función	Educación	Subfunción	3. Educación Superior		Actividad Institucional		238. Acceso a la Educación Superior

RESULTADOS

Nivel	Objetivos	Nombre del Indicador	Definición	Método de cálculo	Unidad de medida	Tipo-Dimensión-Frecuencia	Meta Anual			Medios de Verificación	Supuestos
							Indicador	Numerador	Denominador		
Actividad	1.1 Realización de convocatoria para el ingreso a la oferta educativa del tipo superior	Porcentaje de inscripciones a los cursos	Este indicador mostrará el nivel de porcentaje ocupado de la oferta, para ello, se considerará la demanda educativa.	(Número personas matriculadas / número de espacios ofertados) * 100	Porcentaje	Gestión - Eficiencia- Trimestral/ Semestral	100%	1,000	1,000	*Reporte de inscripciones a la distinta oferta educativa por parte de IPN. * Reporte de trayectoria académica de los alumnos por parte de IPN.	* Bajo porcentaje de inscripción, bajas o retrasos en el desempeño académico. * Baja participación en el acompañamiento de los inscritos.
Actividad	1.2 Impartición de cursos para educación superior en línea	Porcentaje de jóvenes y adultos que acceden a los cursos de educación superior en línea.	Este indicador mostrará el porcentaje de la ocupación, para ello se considerará los espacios ofertados en la convocatoria	(Número personas matriculadas / número de espacios ofertados) * 100%	Porcentaje	Gestión - Eficiencia- Trimestral/ Semestral	100%	1,000	1,000	* Actualización de convenios * Publicaciones en las convocatorias. *Reporte de inscripciones a la distinta oferta educativa.	* Bajo porcentaje de inscripción, bajas o retrasos en el desempeño académico. * Baja participación en el acompañamiento de los inscritos.
Actividad	1.3 Impartición de asesorías para la oferta de formación del tipo superior	Porcentaje de jóvenes y adultos que consideran satisfactorias o muy satisfactorias las asesorías impartidas	Este indicador mostrará el impacto y atención de la necesidad de acompañamiento educativo.	(Número personas matriculadas / número de asesorías realizadas) * 100	Porcentaje	Gestión - Eficiencia- Trimestral/ Semestral	100%	1,000	1,000	Reporte de asesorías realizadas. Listado de alumnos atendidos a través de las asesorías.	* Bajo porcentaje de inscripción, bajas o retrasos en el desempeño académico. * Baja participación en el acompañamiento de los inscritos.



Matriz de Indicadores para Resultados

EJERCICIO FISCAL 2021

DATOS DEL PROGRAMA

Alineación Programa de Gobierno 2019- 2024	1. Igualdad de Derechos	Alineación al Objetivo del Desarrollo Sostenible	4. Educación de Calidad
--------------------------------------------	-------------------------	--------------------------------------------------	-------------------------

Programa presupuestario	E094_FORTALECIMIENTO PARA EL ACCESO A LA EDUCACIÓN SUPERIOR	Unidad Responsable	36C001 Secretaría de Educación, Ciencia, Tecnología e Innovación
-------------------------	-------------------------------------------------------------	--------------------	------------------------------------------------------------------

Clasificación Funcional

Finalidad	2. Desarrollo Social	Función	Educación	Subfunción	3. Educación Superior	Actividad Institucional	238. Acceso a la Educación Superior
-----------	----------------------	---------	-----------	------------	-----------------------	-------------------------	-------------------------------------

RESULTADOS

Nivel	Objetivos	Nombre del Indicador	Definición	Método de cálculo	Unidad de medida	Tipo-Dimensión-Frecuencia	Meta Anual			Medios de Verificación	Supuestos
							Indicador	Numerador	Denominador		
Actividad	2.1 Realización de convocatorias para el ingreso a la oferta educativa continua.	Porcentaje de inscripciones a los cursos	Este indicador mostrará el nivel de porcentaje de ocupación de la oferta, para ello, se considerará la demanda educativa.	(Número personas matriculadas / número de espacios ofertados) * 100	Porcentaje	Gestión - Eficiencia- Trimestral	100%	14,000	14,000	* Actualización de convenios * Publicaciones en las convocatorias. *Reporte de inscripciones a la distinta oferta educativa.	* Bajo porcentaje de inscripción, bajas o retrasos en el desempeño académico. * Baja participación en el acompañamiento de los inscritos.
Actividad	2.2 Impartición de cursos para educación continua en línea	Porcentaje de jóvenes y población en general que concluyó estudios en temas de acreditación en la educación continua a distancia.	Este indicador medirá el porcentaje de población que concluye sus estudios en temas de educación continua, para ello, se considerará la ocupación de los espacios ofertados	(Número personas matriculadas / número de espacios ofertados) * 100	Porcentaje	Gestión - Eficiencia- Trimestral/ Semestral	100%	14,000	14,000	Listado y reporte de atenciones a los beneficiarios de la oferta de educación continua *Reporte de inscripciones a la distinta oferta educativa.	* Bajo porcentaje de inscripción, bajas o retrasos en el desempeño académico. * Baja participación en el acompañamiento de los inscritos.



Matriz de Indicadores para Resultados

EJERCICIO FISCAL 2021

DATOS DEL PROGRAMA

Alineación Programa de Gobierno 2019- 2024	1. Igualdad de Derechos	Alineación al Objetivo del Desarrollo Sostenible	4. Educación de Calidad
--------------------------------------------	-------------------------	--------------------------------------------------	-------------------------

Programa presupuestario	E094_FORTALECIMIENTO PARA EL ACCESO A LA EDUCACIÓN SUPERIOR	Unidad Responsable	36C001 Secretaría de Educación, Ciencia, Tecnología e Innovación
-------------------------	-------------------------------------------------------------	--------------------	------------------------------------------------------------------

Clasificación Funcional

Finalidad	2. Desarrollo Social	Función	Educación	Subfunción	3. Educación Superior	Actividad Institucional	238. Acceso a la Educación Superior
-----------	----------------------	---------	-----------	------------	-----------------------	-------------------------	-------------------------------------

RESULTADOS

Nivel	Objetivos	Nombre del Indicador	Definición	Método de cálculo	Unidad de medida	Tipo-Dimensión-Frecuencia	Meta Anual			Medios de Verificación	Supuestos
							Indicador	Numerador	Denominador		
Actividad	3.1 Capacitación de docentes y estudiantes	Porcentaje de docentes y estudiantes inscritos en las capacitaciones.	Mide el porcentaje de inscripciones a cursos de capacitación orientados a docentes y estudiantes para la mejora de la educación.	(Número personas matriculadas / número de capacitaciones) * 100	Porcentaje	Gestión - Eficiencia-Trimestral	100%	2,000	2,000	Beneficiarios en las convocatorias. Reporte de inscripciones a la oferta educativa.	* Retraso por la gestión administrativa para su implementación. * Presupuesto insuficiente.

Matriz de Indicadores para Resultados											
EJERCICIO FISCAL 2021											
DATOS DEL PROGRAMA											
Alineación Programa de Gobierno 2019- 2024		6 Ciencia, Innovación y Transparencia				Alineación al Objetivo del Desarrollo Sostenible			4 Educación de Calidad		
Programa presupuestario		E094	Fortalecimiento para el acceso a la educación superior		Unidad Responsable		36CDES Instituto de Estudios Superiores de la Ciudad de México "Rosario Castellanos"				
Clasificación Funcional											
Finalidad	2 Desarrollo Social		Función	5 Educación		Subfunción	3 Educación superior		Actividad Institucional	238 Acceso a educación superior	
RESULTADOS											
Nivel	Objetivos	Nombre del Indicador	Definición	Método de cálculo	Unidad de medida	Tipo-Dimensión-Frecuencia	Meta Anual			Medios de Verificación	Supuestos
							Indicador	Numerador	Denominador		
Fin	Contribuir con el Derecho a la Educación Superior en la Ciudad de México mediante la creación de nuevos espacios educativos para la formación de profesionistas de forma libre y gratuita.	Porcentaje del número de alumnos inscritos al nivel superior en el Instituto.	Personas reinscritas y de nuevo ingreso a nivel Superior en el Instituto.	$((\text{Número de Estudiantes Reinscritos} + \text{Número de estudiantes inscritos de nuevo ingreso}) / \text{Número de Estudiantes Programados}) * 100$	Porcentaje	Estratégico - Eficacia - Anual	129%	25,724	20,000	Datos de la matrícula total proporcionados por la Dirección Ejecutiva de Asuntos Estudiantiles.	Los jóvenes concluyen su proceso de admisión a nivel superior del Instituto de Estudios Superiores de la Ciudad de México "Rosario Castellanos".
Propósito	Los aspirantes del Instituto de Estudios Superiores de la CDMX "Rosario Castellanos", cuentan con habilidades de estudio y fortalecen el desarrollo del pensamiento.	Porcentaje de aspirantes que cursan el Programa Propedéutico del Instituto.	Número de aspirantes que cursan el Programa propedéutico al Instituto.	$(\text{Número de aspirantes que acreditan el propedéutico del IRC} / \text{Número de aspirantes registrados en el programa propedéutico PIIRC}) * 100$	Porcentaje	Estratégico - Eficacia - Anual	232%	46,385	20,000	Resultados del Programa de Ingreso al Instituto Rosario Castellanos (PIIRC), proporcionados por la Dirección Ejecutiva de Campus Virtual.	Los aspirantes participaron y terminaron el Programa Propedéutico PIIRC para el fortalecimiento de sus habilidades y el crecimiento personal.
Componente	C1.Mayor espacios educativos a través de la habilitación y creación de nuevas Unidades Académicas.	Porcentaje de Unidades Académicas habilitadas para la incorporación de estudiantes.	Mide el número de Unidades Académicas habilitadas.	$(\text{Número de Unidades Académicas habilitadas} / \text{Número de Unidades Académicas programadas}) * 100$	Porcentaje	Estratégico - Eficacia - Semestral	63%	5	8	Registro de trabajos de las Unidades Académicas, proporcionados por la Dirección Ejecutiva de Campus.	Se aprueban los convenios y proyectos pertinentes para la creación de Unidades Académicas.
	C2.Trámites y Servicios Escolares para la atención de la Comunidad Estudiantil del Instituto.	Porcentaje de Trámites y Servicios Escolares para la atención de la Comunidad Estudiantil del Instituto.	Mide el número de Trámites y Servicios Escolares realizados para la Comunidad Estudiantil del Instituto de Estudios Superiores de la Ciudad de México "Rosario Castellanos".	$(\text{Número de estudiantes que solicitaron algún trámite o servicio Atendido} / \text{Número de trámites o servicios Programados}) * 100$	Porcentaje	Gestión- Eficacia- Trimestral	105%	31,551.00	30,000.00	Documentos del registro de trámites y servicios proporcionados por la Dirección Ejecutiva de Asuntos Estudiantiles.	Los estudiantes del Instituto cumplen con los requisitos necesarios para los trámites y servicios que solicitan.
	C3.Perfiles profesiográficos de prestadores de servicios profesionales educativos calificados para implementar el modelo educativo en los planes y programas del IRC.	Porcentaje del número de docentes contratados del IRC.	Mide el porcentaje de Prestadores de Servicios Profesionales Educativos contratados que cubran la oferta académica que ofrece el Instituto.	$(\text{Prestadores de servicios profesionales educativos calificados contratados} / \text{Prestadores de servicios profesionales educativos calificados programados}) * 100$	Porcentaje	Gestión- Eficacia- Trimestral	129%	847	658	Registro del número de Profesionales de Servicios Educativos contratados, proporcionados por la Dirección de Asuntos Académicos.	Los Profesionales de Servicios Educativos Cumplen con los requisitos para ser contratados en el Instituto.

Matriz de Indicadores para Resultados											
EJERCICIO FISCAL 2021											
DATOS DEL PROGRAMA											
Alineación Programa de Gobierno 2019- 2024		6 Ciencia, Innovación y Transparencia				Alineación al Objetivo del Desarrollo Sostenible			4 Educación de Calidad		
Programa presupuestario		E094	Fortalecimiento para el acceso a la educación superior		Unidad Responsable		36CDES Instituto de Estudios Superiores de la Ciudad de México "Rosario Castellanos"				
Clasificación Funcional											
Finalidad	2 Desarrollo Social		Función	5 Educación		Subfunción	3 Educación superior		Actividad Institucional	238 Acceso a educación superior	
RESULTADOS											
Nivel	Objetivos	Nombre del Indicador	Definición	Método de cálculo	Unidad de medida	Tipo-Dimensión-Frecuencia	Meta Anual			Medios de Verificación	Supuestos
							Indicador	Numerador	Denominador		
Actividad	1.1. Atención a estudiantes que solicitan programas de profesionalización: Servicio Social, Prácticas Profesionales, Titulación.	Porcentaje de estudiantes que solicitan programas de profesionalización: Servicio Social, Prácticas Profesionales, Titulación.	El número de estudiantes que solicitan programas de profesionalización en el Instituto de Estudios Superiores de la Ciudad de México "Rosario Castellanos".	(Estudiantes que solicitan programas de profesionalización Atendidos/Estudiantes que solicitan programas de profesionalización Programados)*100	Porcentaje	Gestión-Eficacia-Trimestral	17%	106	641	Registros de estudiantes que solicitan programas de profesionalización, proporcionados por la Dirección Ejecutiva de Campus.	Los estudiantes cumplen con los requisitos para solicitar su programa de profesionalización.
	1.2 Desarrollar estrategias para la creación de nuevas Unidades Académicas.	Porcentaje de estrategias implementadas para la creación de Unidades Académicas	Mide el número de estrategias que se implementaran para la consolidación y creación de nuevas Unidades Académicas.	(Estrategias para la creación de nuevas Unidades Académicas elaboradas/Estrategias para la creación de nuevas Unidades Académicas programadas)*100	Porcentaje	Gestión-Eficacia-Trimestral				Documentos del registro de estrategias, proporcionados por la Dirección Ejecutiva de Campus.	Las estrategias para la creación de nuevas unidades académicas son aprobadas.
	2.1 Diseñar de acciones que impulsen el uso de tecnologías información y comunicación que permitan eficientar y simplificar la ejecución de trámites y servicios escolares.	Porcentaje de mecanismos diseñados que permitan eficientar y simplificar trámites y servicios.	Mide el porcentaje de mecanismos diseñados que eficienten y simplifiquen los trámites y servicios.	(Acciones que impulsen el uso de tecnologías de información y comunicación Desarrolladas/Acciones que impulsen el uso de tecnologías de información y comunicación Programadas)*100	Porcentaje	Gestión-Eficacia-Trimestral	67%	2	3	Datos proporcionados por la Dirección Ejecutiva de Asuntos Estudiantiles.	Aumento de la demanda de solicitudes de trámites y servicios que ofrece la Dirección Ejecutiva de Asuntos Estudiantiles.
	3.1 Evaluación de desempeño de los Prestadores de Servicios Profesionales educativos adscritos al Instituto.	Porcentaje de avance en las evaluaciones realizadas a los Prestadores de Servicios Profesionales Educativos.	Mide el porcentaje de avance en la ejecución de evaluaciones programadas.	(Evaluación Docente Realizadas/Evaluación Docente Programadas) *100	Porcentaje	Gestión - Eficacia - Trimestral	100%	512	512	Datos proporcionados por la Dirección de Asuntos Académicos y la Dirección Ejecutiva de Campus Virtual.	Los Prestadores de Servicios Profesionales Educativos realizan su evaluación docente pertinente.



Matriz de Indicadores para Resultados

EJERCICIO FISCAL 2021

DATOS DEL PROGRAMA

Alineación Programa de Gobierno 2019- 2024	6 Ciencia, innovación y transparencia 2 Ciencia y divulgación 2 Formación	Alineación al Objetivo del Desarrollo Sostenible	4 EDUCACIÓN DE CALIDAD
--------------------------------------------	---------------------------------------------------------------------------------	--------------------------------------------------	------------------------

Programa presupuestario	E086 FORTALECIMIENTO A LA EDUCACIÓN MEDIA SUPERIOR	Unidad Responsable	36PDIE Instituto de Educación Media Superior de la Ciudad de México
-------------------------	----------------------------------------------------	--------------------	---------------------------------------------------------------------

Clasificación Funcional

Finalidad	2 Desarrollo Social	Función	5 Educación	Subfunción	2 Educación Media Superior	Actividad Institucional	042 Fortalecimiento a la educación media superior
-----------	---------------------	---------	-------------	------------	----------------------------	-------------------------	---------------------------------------------------

RESULTADOS

Nivel	Objetivos	Nombre del Indicador	Definición	Método de cálculo	Unidad de medida	Tipo-Dimensión-Frecuencia	Meta Anual			Medios de Verificación	Supuestos
							Indicador	Numerador	Denominador		
Fin	Contribuir a mejorar el acceso al derecho a la educación media superior en la población de muy bajo y bajo índice de desarrollo social (IDS) en la Ciudad de México.	Matrícula registrada por cada plantel del IEMS	Porcentaje de estudiantes que reciben atención en los planteles del IEMS	(Estudiantes atendidos de los planteles del IEMS en el año t/ Total de estudiantes de Educación Media Superior en la Ciudad de México en el año t) X 100	Porcentaje	Estratégico - Eficacia - Anual	6	30,000	500,000	Matrícula registrada por cada plantel del Instituto.	Que no se aperture el plantel de Tláhuac
Propósito	La población adolescente y jóvenes en la Ciudad de México tiene acceso a la educación media superior.	Tasa de absorción de la matrícula	Población beneficiada con el acceso a la educación media superior en la Ciudad de México	(Matrícula atendida en el IEMS en el año t/ Matrícula atendida en el año t-1) x 100	Tasa de variación	Estratégico-Eficacia -Anual	107	30,000	28,000.00	Matrícula registrada por cada plantel del Instituto.	Que no se aperture el plantel de Tláhuac
Componente	C.1 Planta docente incrementada para la prestación de los servicios educativos del tipo medio superior modalidad escolar y semiescolar del IEMS.	Tasa de incremento de docentes	Incremento de la planta docente para la atención de estudiantes en nuevos planteles IEMS	(Planta docente registrada en el IEMS en el año t/ Planta docente en el IEMS en el año t-1) x 100	Tasa de variación	Gestión - Eficacia - Semestral	103	1,240.00	1,200.00	Plantilla de personal autorizado por CEGEMDA	Que no se autorice el incremento de la plantilla de docentes
	C.2 Planta administrativa incrementada para la prestación de los servicios educativos del tipo medio superior modalidad escolar y semiescolar del IEMS.	Tasa de incremento de personal administrativo	Incremento del personal administrativo para la atención de estudiantes en nuevos planteles IEMS	(Personal administrativo registrado en el IEMS en el año t/ Personal administrativo en el IEMS en el año t-1) x 100	Tasa de variación	Gestión - Eficacia - Semestral	104	680.00	655.00	Plantilla de personal autorizado por CEGEMDA	Que no se autorice el incremento de la plantilla administrativa
	C.3 Número de planteles aumentado para incrementar la oferta educativa a los jóvenes.	Tasa de incremento de planteles	Incremento de planteles en funcionamiento	(Número de planteles IEMS en el año t/ Número total de planteles de educación media superior en la Ciudad de México en el año t-1) x 100	Tasa de variación	Estratégico - Eficacia - Anual	108	28	26	Planteles inaugurados en el año	Que no se aperture el plantel de Tláhuac Que se suspenda la entrega del plantel en Tlalpan
	C.4 Inmuebles, equipos de laboratorio, biblioteca y talleres del IEMS, equipados, adecuados y mantenidos en óptimas condiciones	Porcentaje de equipamiento y mantenimiento	Mantenimiento y equipamiento proporcionado a los inmuebles, laboratorios, talleres y bibliotecas del IEMS	(Número de servicios realizados en el año t/ Número de servicios programados programados en el año t) x 100	Porcentaje	Gestión - Eficacia - Anual	100	50	50	Servicios de mantenimiento proporcionados en el año registrados en bitácoras	Que se reasigne el presupuesto por factores económicos adversos



Matriz de Indicadores para Resultados															
EJERCICIO FISCAL 2021															
DATOS DEL PROGRAMA															
Alineación Programa de Gobierno 2019- 2024			6 Ciencia, innovación y transparencia 2 Ciencia y divulgación 2 Formación			Alineación al Objetivo del Desarrollo Sostenible			4 EDUCACIÓN DE CALIDAD						
Programa presupuestario		E086 FORTALECIMIENTO A LA EDUCACIÓN MEDIA SUPERIOR			Unidad Responsable		36PDIE Instituto de Educación Media Superior de la Ciudad de México								
Clasificación Funcional															
Finalidad		2 Desarrollo Social		Función		5 Educación		Subfunción		2 Educación Media Superior		Actividad Institucional		042 Fortalecimiento a la educación media superior	
RESULTADOS															
Nivel	Objetivos	Nombre del Indicador	Definición	Método de cálculo	Unidad de medida	Tipo-Dimensión-Frecuencia	Meta Anual			Medios de Verificación	Supuestos				
							Indicador	Numerador	Denominador						
Actividad	C.1.1. Aplicación de recursos presupuestarios en el incremento de plazas docentes en el IEMS.	Porcentaje de presupuesto para el pago de nómina de la planta docente	Aplicación de recursos presupuestarios para el pago de la nómina de la planta docente	(Presupuesto aplicado para el pago de nómina del personal docente en el año t / Presupuesto asignado para el pago de nómina del personal docente en el año t) x 100	Porcentaje	Gestión - Eficacia - Anual	100	679,981,000	679,981,000	Presupuesto ejercido para pago de docentes	Que no se autorice el incremento de la plantilla de docentes				
	C.2.1. Aplicación de recursos presupuestarios en el incremento de plazas administrativas en el IEMS.	Porcentaje de presupuesto para el pago de nómina del personal administrativo	Aplicación de recursos presupuestarios para el pago de la nómina del personal administrativo	(Presupuesto aplicado para el pago de nómina de personal administrativo en el año t / Presupuesto asignado para el pago de nómina del personal administrativo en el año t) x 100	Porcentaje	Gestión - Eficacia - Anual	100	187,800,000	187,800,000	Presupuesto ejercido para pago de personal administrativo	Que no se autorice el incremento de la plantilla administrativa				
	C.3.1 Seguimiento a la entrega de obras de los planteles en construcción.	Porcentaje en el avance de entrega de obra de planteles	Avance en la programación de entrega de obra de planteles	Porcentaje de avance real / porcentaje de avance programado	Porcentaje	Gestión - Eficacia - Trimestral	0.90	1	1	Avance de obra	Que no se aperture el plantel de Tláhuac Que se suspenda la entrega del plantel en Tlalpan				
	C.4.1. Realización del programa de renovación del equipamiento de los laboratorios, bibliotecas y talleres de los planteles del IEMS.	Porcentaje de acciones de renovación de equipamiento de laboratorios, bibliotecas y talleres de los planteles del IEMS	Adquisiciones de equipo de laboratorio, biblioteca y talleres de los planteles del IEMS	(Adquisiciones de capítulo 5000 efectuadas en el año t / Adquisiciones de capítulo 5000 programadas en el año t) x 100	Porcentaje	Gestión - Eficacia - Trimestral	98	22,540,000	23,000,000	Adquisiciones de equipo de laboratorio, biblioteca y talleres de los planteles del IEMS, efectuadas.	Que se reasigne el presupuesto por factores económicos adversos				
	C.4.2. Realización del programa de mantenimiento de la infraestructura de planteles del IEMS.	Porcentaje de planteles atendidos en mantenimiento de infraestructura	Mantenimiento efectuado a planteles del IEMS	(Planteles atendidos en el mantenimiento de infraestructura / Planteles programados en el año para mantenimiento de infraestructura) x 100	Porcentaje	Gestión - Eficacia - Trimestral	100	24	24	Mantenimientos efectuados a planteles del IEMS registrados en bitácoras	Que se reasigne el presupuesto por factores económicos adversos				



Matriz de Indicadores para Resultados											
EJERCICIO FISCAL 2021											
DATOS DEL PROGRAMA											
Alineación Programa de Gobierno 2019- 2024		6 Ciencia, innovación y transparencia 2 Ciencia y divulgación 1 Investigación, tecnología e innovación para satisfacer demandas de la ciudad			Alineación al Objetivo del Desarrollo Sostenible				4 EDUCACIÓN DE CALIDAD		
Programa presupuestario		FO03 CONVENIOS EN MATERIA DE EDUCACIÓN, INNOVACIÓN, CIENCIA Y TECNOLOGÍA			Unidad Responsable		36PDIE Instituto de Educación Media Superior de la Ciudad de México				
Clasificación Funcional											
Finalidad	3 Desarrollo Económico		Función	8 Ciencia, Tecnología e Innovación		Subfunción	4 Innovación		Actividad Institucional	047 Innovación, Ciencia y Tecnología	
RESULTADOS											
Nivel	Objetivos	Nombre del Indicador	Definición	Método de cálculo	Unidad de medida	Tipo-Dimensión-Frecuencia	Meta Anual			Medios de Verificación	Supuestos
							Indicador	Numerador	Denominador		
Fin	Contribuir a mejorar el acceso al derecho a la educación media superior en la población de muy bajo y bajo índice de desarrollo social (IDS) en la Ciudad de México.	Matrícula registrada por cada plantel del IEMS	Porcentaje de estudiantes que reciben atención en los planteles del IEMS	(Estudiantes atendidos de los planteles del IEMS en el año t/ Total de estudiantes de Educación Media Superior en la Ciudad de México en el año t) X 100	Porcentaje	Estratégico - Eficacia - Anual	6	30,000	500,000	Matrícula registrada por cada plantel del Instituto.	Que no se aperture el nuevo plantel en Tláhuac
Propósito	La población adolescente y jóvenes en la Ciudad de México tiene acceso a la educación media superior.	Tasa de absorción de la matrícula	Población beneficiada con el acceso a la educación media superior en la Ciudad de México	(Matrícula atendida en el IEMS en el año t/ Matrícula atendida en el año t-1) x 100	Tasa de variación	Estratégico - Eficacia - Anual	107	30,000	28,000.00	Matrícula registrada por cada plantel del Instituto.	Que no se aperture el nuevo plantel en Tláhuac
Componente	C.1 Realizar acciones de sensibilización y capacitación para fortalecer espacios educativos y laborales con igualdad de género, respeto de los Derechos Humanos y no discriminación.	Acciones de sensibilización en igualdad de género, derechos humanos y no discriminación	Porcentaje de acciones de sensibilización en derechos humanos y no discriminación llevadas a cabo	(Acciones de sensibilización en derechos humanos y no discriminación llevadas a cabo / Acciones de sensibilización en derechos humanos y no discriminación programadas en el año t) x 100	Porcentaje	Gestión - Eficacia - Trimestral	100	4.00	4.00	Lista de asistencia. Reportes de avance. Certificados.	Los actores académicos no concluyen satisfactoriamente la formación y/o no entregan productos.
	C.2. Establecer convenios con instituciones de investigación ciencia y tecnología desde el marco normativo y operativo del IEMS para el fortalecimiento de la planta docente.	Tasa de variación de convenios	Número de convenios establecidos para el fortalecimiento de la planta docente del IEMS	(Número de convenios establecidos en el año t / Número de convenios programados en el año t) x 100	Porcentaje	Gestión - Eficacia - Anual	100	3.00	3.00	Reportes de participación Convenios firmados	Problemas de implementación por la pandemia
	C.3 Implementar programas de divulgación científica para fortalecer las competencias de los DTI.	Programas de actividades de divulgación científica y tecnológica	Porcentaje de actividades de divulgación científica y tecnológica	(Actividades de divulgación científica y tecnológica llevadas a cabo en el IEMS en el año t/ Actividades de divulgación científica y tecnológica programadas en el año t) x 100	Porcentaje	Gestión - Eficacia - Trimestral	100	2.00	2.00	Memoria de eventos Listas de asistencia Certificados de participación	Los actores académicos no concluyen satisfactoriamente la formación y/o no entregan productos.

Matriz de Indicadores para Resultados

EJERCICIO FISCAL 2021

DATOS DEL PROGRAMA

Alineación Programa de Gobierno 2019- 2024		6 Ciencia, innovación y transparencia 2 Ciencia y divulgación 1 Investigación, tecnología e innovación para satisfacer demandas de la ciudad			Alineación al Objetivo del Desarrollo Sostenible				4 EDUCACIÓN DE CALIDAD		
Programa presupuestario		FO03 CONVENIOS EN MATERIA DE EDUCACIÓN, INNOVACIÓN, CIENCIA Y TECNOLOGÍA			Unidad Responsable		36PDIE Instituto de Educación Media Superior de la Ciudad de México				
Actividad	C.1.1. Capacitación en temáticas para la sensibilización y promoción de principios de no discriminación y respeto a los derechos humanos al interior de las áreas y planteles del IEMS	Capacitaciones en materia de derechos humanos y no discriminación	Capacitaciones realizadas en materia de promoción de derechos humanos y no discriminación en el IEMS	(Número de capacitaciones realizadas en el año t / Número de capacitaciones programadas en el año t) x 100	Porcentaje	Gestión - Eficacia - Trimestral	100	4	4	Lista de asistencia. Reportes de avance. Certificados.	Los actores escolares no concluyen satisfactoriamente la formación y/o no entregan productos.
	C.2.1. Otorgamiento de apoyos de superación académica para personal docente IEMS.	Otorgamiento de apoyos de superación académica para personal docente IEMS.	Porcentaje de personal docente apoyado en programas de superación académica	(Número de docentes apoyados en el año t / Total de docentes en el año t) x 100	Porcentaje	Gestión - Eficacia - Anual	5	60	1,200	Lista de asistencia. Reportes de avance. Certificados.	Los actores académicos no concluyen satisfactoriamente la formación y/o no entregan productos.
	C.3.1 Promoción de eventos de divulgación científica para docentes del IEMS	Docentes que participan en eventos de divulgación científica	Porcentaje de docentes que participan en eventos de divulgación científica	(Número de docentes que participan en eventos de divulgación científica en el año t / Total de docentes en el año t) x 100	Porcentaje	Gestión - Eficacia - Trimestral	5	60	1,200	Memoria de eventos Listas de asistencia Certificados de participación	Los actores académicos no concluyen satisfactoriamente la formación y/o no entregan productos.



Matriz de Indicadores para Resultados															
EJERCICIO FISCAL 2021															
DATOS DEL PROGRAMA															
Alineación Programa de Gobierno 2019- 2024			6 Ciencia, innovación y transparencia 2 Ciencia y divulgación 2 Formación			Alineación al Objetivo del Desarrollo Sostenible			4 EDUCACIÓN DE CALIDAD						
Programa presupuestario		S039 PROGRAMA DE BECAS DEL INSTITUTO DE EDUCACIÓN MEDIA SUPERIOR DE LA CIUDAD DE MÉXICO			Unidad Responsable		36PDIE Instituto de Educación Media Superior de la Ciudad de México								
Clasificación Funcional															
Finalidad		2 Desarrollo Social		Función		5 Educación		Subfunción		2 Educación Media Superior		Actividad Institucional		201 Becas nivel medio superior	
RESULTADOS															
Nivel	Objetivos	Nombre del Indicador	Definición	Método de cálculo	Unidad de medida	Tipo-Dimensión-Frecuencia	Meta Anual			Medios de Verificación	Supuestos				
							Indicador	Numerador	Denominador						
Fin	Contribuir a fortalecer los medios para continuar accediendo al derecho a la educación media superior en la población de muy bajo y bajo índice de desarrollo social (IDS) de la Ciudad de México.	Índice de Estudiantes Becarios del Instituto	Porcentaje de estudiantes becarios que reciben un apoyo económico			Estratégico - Eficacia - Semestral		4000		Padrón de Derechohabientes por cada plantel del Instituto.	Contribuir a que los estudiantes sean regulares con el finde incentivar su avance académico.				
Propósito	Los estudiantes Becarios del Instituto de Educación Media Superior de la Ciudad de México continúen como estudiantes regulares.	Variación porcentual de estudiantes regulares.	Porcentaje de estudiantes becarios que avanzan al siguiente semestre.	Número de estudiantes becarios que egresan entre número de estudiantes que ingresan (por generación) por 100	Derechohabientes	Estratégico - Eficacia - Semestral	Porcentaje de estudiantes becarios que egresan	Estudiantes regulares en el semestre 2021- 2021 B	Estudiantes regulares en el semestre 2021- 2021 B	IEMS CDMX Evaluación Interna del Programa y página del IEMS en su sección de transparencia	Que los estudiantes Regulares del Instituto de Educación Media Superior de la Ciudad de México no sean regulares en el semestre subsecuente				
Componente	Apoyo económico entregado a los estudiantes regulares del Instituto de Educación Media Superior de la Ciudad de México.	Estudiantes beneficiarios del apoyo	Porcentaje de estudiantes regulares que solicitaron y se incorporaron al Padrón de Derechohabientes	Número de estudiantes becarios entre número de estudiantes regulares del semestre por 100	Derechohabientes	Tipo. Gestión Dimensión. Eficacia Frecuencia. Semestral	Porcentaje de estudiantes regulares que solicitaron y se incorporaron al Padrón de Derechohabientes	4,000	4,000	IEMS CDMX Evaluación Interna del Programa y página del IEMS en su sección de transparencia	Que las y los estudiantes regulares que solicitaron la beca no la reciban durante los seis meses del semestre y/o en los tiempos establecidos en la Convocatoria.				
Actividad	Integración del Padrón de Derechohabientes	Plantel con entrega de padrón en tiempo	Porcentaje de plantel que cumplen en tiempo y forma con la entrega del padrón	Número de plantel que entregan en tiempo y forma el padrón entre el número de plantel del Instituto por 100	Plantel	Tipo. Gestión Dimensión. Calidad Frecuencia. Semestral	Porcentaje de plantel que cumplen en tiempo y forma con la entrega del padrón	26	26	IEMS CDMX Evaluación Interna del Programa y página del IEMS en su sección de transparencia	Que los Plantel no conformen el Padrón en tiempo y forma				
Actividades	Dispersión de apoyo económico a los Becarios.	Índice de becarios que reciben su apoyo en tiempo	Porcentaje de becarios que reciben el apoyo económico en tiempo y forma	Número de Becarios que recibieron en apoyo económico en tiempo y forma entre el número de Becarios por 100	Derechohabientes	Tipo. Gestión Dimensión. Eficacia Frecuencia. Semestral	Porcentaje de becarios que reciben el apoyo económico en tiempo y forma	4,000	4,000	IEMS CDMX Evaluación Interna del Programa y página del IEMS en su sección de transparencia	Se reciben los recursos por parte de la Secretaría de Administración y Finanzas en tiempo				

Matriz de Indicadores para Resultados															
EJERCICIO FISCAL 2021															
Alineación Programa de Gobierno 2019- 2024			6 Ciencia, innovación y transparencia 2 Ciencia y divulgación 2 Formación			Alineación al Objetivo del Desarrollo Sostenible			4 EDUCACIÓN DE CALIDAD						
Programa presupuestario		U017 APOYO A LA FORMACIÓN DE CAPITAL HUMANO EN EDUCACIÓN Y CIENCIA		Unidad Responsable		36PDIE Instituto de Educación Media Superior de la Ciudad de México									
Clasificación Funcional															
Finalidad		3 Desarrollo Económico		Función		8 Ciencia, Tecnología e Innovación		Subfunción		4 Innovación		Actividad Institucional		047 Innovación, Ciencia y Tecnología	
Nivel	Objetivos	Nombre del Indicador	Definición	Método de cálculo	Unidad de medida	Tipo-Dimensión-Frecuencia	Meta Anual			Medios de Verificación	Supuestos				
							Indicador	Numerador	Denominador						
Fin	Contribuir a mejorar el acceso al derecho a la educación media superior en la población de muy bajo y bajo índice de desarrollo social (IDS) en la Ciudad de México.	Matrícula registrada por cada plantel del IEMS	Porcentaje de estudiantes que reciben atención en los planteles del IEMS	(Estudiantes atendidos de los planteles del IEMS en el año t/ Total de estudiantes de Educación Media Superior en la Ciudad de México en el año t) X 100	Porcentaje	Estratégico - Eficacia - Anual	6	30,000	500,000	Matrícula registrada por cada plantel del Instituto.	Que no se aperture el nuevo plantel en Tláhuac				
Propósito	La población adolescente y jóvenes en la Ciudad de México tiene acceso a la educación media superior.	Tasa de absorción de la matrícula	Población beneficiada con el acceso a la educación media superior en la Ciudad de México	(Matrícula atendida en el IEMS en el año t/ Matrícula atendida en el año t-1) x 100	Tasa de variación	Estratégico-Eficacia - Anual	107	30,000	28,000.00	Matrícula registrada por cada plantel del Instituto.	Que no se aperture el nuevo plantel en Tláhuac				
Componente	C.1 Acciones para la sensibilización y capacitación, sobre el respeto de los Derechos Humanos y no discriminación realizadas.	Acciones de sensibilización en derechos humanos y no discriminación	Porcentaje de acciones de sensibilización en derechos humanos y no discriminación llevadas a cabo	(Acciones de sensibilización en derechos humanos y no discriminación llevadas a cabo / Acciones de sensibilización en derechos humanos y no discriminación programadas en el año t) x 100	Porcentaje	Gestión - Eficacia - Trimestral	100	4.00	4.00	Lista de asistencia. Reportes de avance. Certificados.	Los actores escolares no concluyen satisfactoriamente la formación y/o no entregan productos.				
Componente	C.2 Orientación y seguimiento a las áreas y planteles del IEMS, para fortalecer espacios educativos y laborales con igualdad de género ofrecidas.	Acciones de sensibilización en materia de igualdad de género	Porcentaje de acciones de sensibilización en igualdad de género llevadas a cabo	(Acciones de sensibilización en materia de igualdad de género llevadas a cabo / Acciones de sensibilización en materia de igualdad de género programadas en el año t) x 100	Porcentaje	Gestión - Eficacia - Trimestral	100	4.00	4.00	Lista de asistencia. Reportes de avance. Certificados.	Los actores escolares no concluyen satisfactoriamente la formación y/o no entregan productos.				
Componente	C.3 Programa de actividades culturales y recreativas para complementar su formación educativa de forma integral ofrecidas.	Programas de actividades culturales y recreativas en el IEMS	Porcentaje de actividades culturales y recreativas llevadas a cabo en el período	(Actividades culturales y recreativas llevadas a cabo en el IEMS en el año t/ Actividades culturales y recreativas programadas en el año t) x 100	Porcentaje	Gestión - Eficacia - Trimestral	100	4.00	4.00	Memoria de eventos Listas de asistencia Certificados de participación	Los actores escolares no concluyen satisfactoriamente la formación y/o no entregan productos.				
Actividad	C.1.1. Capacitación en temáticas para la sensibilización y promoción de principios de no discriminación y respeto a los derechos humanos al interior de las áreas y planteles del IEMS	Capacitaciones en materia de derechos humanos y no discriminación	Capacitaciones realizadas en materia de promoción de derechos humanos y no discriminación en el IEMS	(Número de capacitaciones realizadas en el año t / Número de capacitaciones programadas en el año t) x 100	Porcentaje	Gestión - Eficacia - Trimestral	100	4	4	Lista de asistencia. Reportes de avance. Certificados.	Los actores escolares no concluyen satisfactoriamente la formación y/o no entregan productos.				

Matriz de Indicadores para Resultados											
EJERCICIO FISCAL 2021											
Alineación Programa de Gobierno 2019- 2024			6 Ciencia, innovación y transparencia 2 Ciencia y divulgación 2 Formación			Alineación al Objetivo del Desarrollo Sostenible			4 EDUCACIÓN DE CALIDAD		
Programa presupuestario		U017 APOYO A LA FORMACIÓN DE CAPITAL HUMANO EN EDUCACIÓN Y CIENCIA			Unidad Responsable		36PDIE Instituto de Educación Media Superior de la Ciudad de México				
Clasificación Funcional											
Finalidad	3 Desarrollo Económico		Función	8 Ciencia, Tecnología e Innovación		Subfunción	4 Innovación		Actividad Institucional	047 Innovación, Ciencia y Tecnología	
Nivel	Objetivos	Nombre del Indicador	Definición	Método de cálculo	Unidad de medida	Tipo-Dimensión-Frecuencia	Meta Anual			Medios de Verificación	Supuestos
							Indicador	Numerador	Denominador		
Actividad	C.1.2. Orientación y seguimiento a las direcciones del IEMS para la instrumentación de la Norma Mexicana NMX-R-025-SCFI-2015 en igualdad laboral y no discriminación y de los protocolos de atención de violencias.	Personal del IEMS informado sobre instrumentación de Norma	Porcentaje del personal del IEMS informado sobre la Norma Mexicana en igualdad laboral, no discriminación y protocolos de atención a violencias.	(Número de personal informado sobre la Norma en el año t / Número de personal programado para conocer la norma en el IEMS en el año t) x 100	Porcentaje	Gestión - Eficacia - Trimestral	95	86	90	Lista de asistencia. Reportes de avance. Certificados.	Los actores escolares no concluyen satisfactoriamente la formación y/o no entregan productos.
Actividad	C.2.1. Capacitación en temáticas para la sensibilización y promoción de principios de igualdad de género al interior de las áreas y planteles del IEMS	Capacitaciones en materia de igualdad de género	Capacitaciones realizadas en materia de promoción de igualdad de género en el IEMS	(Número de capacitaciones realizadas en el año t / Número de capacitaciones programadas en el año t) x 100	Porcentaje	Gestión - Eficacia - Anual	100	4	4	Lista de asistencia. Reportes de avance. Certificados.	Los actores escolares no concluyen satisfactoriamente la formación y/o no entregan productos.
Actividad	C.3.1 Organización de eventos deportivos y culturales con la comunidad estudiantil del IEMS	Estudiantes que participan en eventos deportivos y culturales	Porcentaje de estudiantes que participan en eventos deportivos y culturales	(Número de estudiantes que participan en eventos culturales y deportivos en el año t / Total de estudiantes de Educación Media Superior en la Ciudad de México en el año t) X 100	Porcentaje	Gestión - Eficacia - Trimestral	10.00	2,900	29,000	Memoria de eventos Listas de asistencia Certificados de participación	Los actores escolares no concluyen satisfactoriamente la formación y/o no entregan productos.



GOBIERNO DE LA
CIUDAD DE MÉXICO

SECRETARÍA DE
ADMINISTRACIÓN Y FINANZAS

SECTOR 38

MUJERES

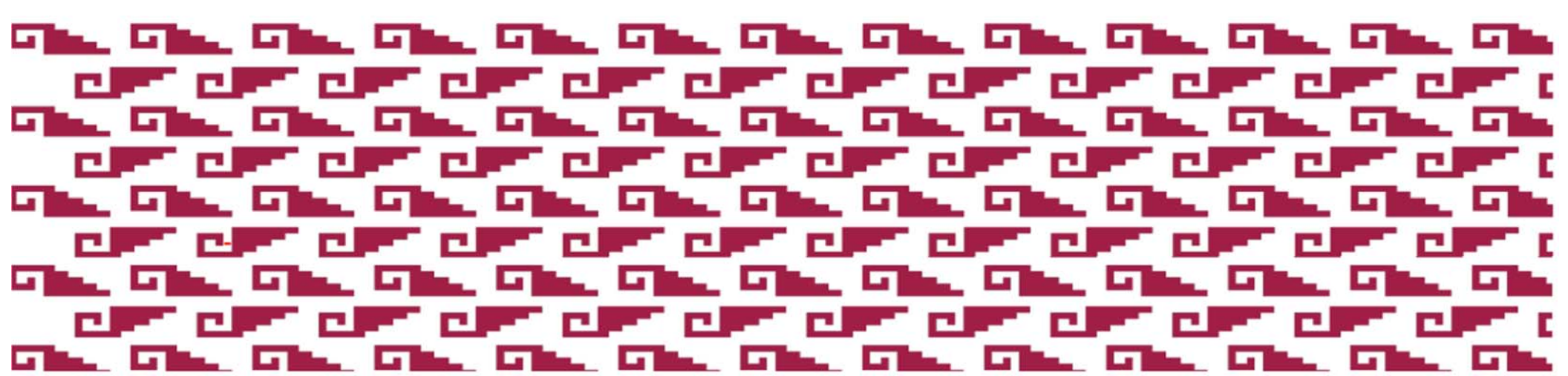

Matriz de Indicadores para Resultados											
EJERCICIO FISCAL 2021											
DATOS DEL PROGRAMA											
Alineación Programa de Gobierno 2019- 2024			Eje 1 "Igualdad de derechos" Sub Eje 1.5 "Derechos de las mujeres"			Alineación al Objetivo del Desarrollo Sostenible			5 "Igualdad de género"		
Programa presupuestario			APOYO A MUJERES EN SITUACIÓN DE VIOLENCIA DE GÉNERO			Unidad Responsable		38 C0 01 Secretaría de las Mujeres			
Clasificación Funcional											
Finalidad		1 GOBIERNO	Función	2 JUSTICIA		Subfunción	4 DERECHOS HUMANOS		Actividad Institucional		023 combate a la discriminación y violencia hacia las mujeres
RESULTADOS											
Nivel	Objetivos	Nombre del Indicador	Definición	Método de cálculo	Unidad de medida	Tipo-Dimensión-Frecuencia	Meta Anual			Medios de Verificación	Supuestos
							Indicador	Numerador	Denominador		
Fin	Contribuir a que las mujeres de la CDMX rompan el ciclo de la violencia e inicien una vida encaminada a las autonomías	Cambio en la Prevalencia de violencia total contra las mujeres de 15 años y más a lo largo de su vida de la Ciudad de México	Proporción de mujeres de 15 años y más que han sufrido al menos un incidente de violencia de cualquier tipo y en cualquier ámbito a lo largo de su vida, con respecto al total de mujeres de 15 años y mas de la Ciudad de México	Mujeres de 15 años y mas que han sufrido al menos un incidente de violencia de cualquier tipo y en cualquier ámbito, a lo largo de su vida, ejercida por cualquier agresor/ total de mujeres de 15 años y mas de la Ciudad de México	Mujeres de 15 años y mas	Estrategico Eficacia Quinquenal	80	2,998,800	3,756,124	Encuesta Nacional sobre la Dinámica de las Relaciones en los Hogares (ENDIREH) 2016	
Propósito	Las mujeres de la Ciudad de México en situación de violencia de género reducen el nivel de riesgo alto o riesgo feminicida	Porcentaje de mujeres inscritas en el programa que reducen el riesgo feminicida.	Mide el porcentaje de mujeres inscritas en el programa que reducen el riesgo feminicida.	Numero de mujeres que reducen el riesgo feminicida/ el total de mujeres inscritas en el programa con riesgo feminicida* 100	Mujeres	Estrategico Eficacia Anual	15.69	108.00	688.00	"Cédula de Identificación de riesgo" aplicada por la Estrategia de Detección, Atención y Seguimiento a Casos de Riesgo Feminicida	Las mujeres beneficiarias dan continuidad a los procesos psicológicos y/o jurídicos y/o sociales iniciados en las instancias canalizadoras.
Propósito	Las mujeres de la Ciudad de México en situación de violencia de género reducen el nivel de riesgo alto o riesgo feminicida	Porcentaje de mujeres en riesgo alto que se alejaron de la persona agresora a partir de la intervención del programa.	Mide el porcentaje de mujeres en riesgo alto que se alejaron de la persona agresora a partir de la intervención del programa.	Numero de mujeres en alto riesgo que se alejaron de la persona agresora/ total de mujeres de riesgo alto que respondieron la encuesta de percepción*100	Mujeres	Estrategico Eficacia Anual	88.41	145.00	164.00	Encuesta de percepción de las mujeres beneficiarias del programa	Las mujeres beneficiarias dan continuidad a los procesos psicológicos y/o sociales iniciados en las instancias canalizadoras.
Propósito	Las mujeres de la Ciudad de México en situación de violencia de género reducen el nivel de riesgo alto o riesgo feminicida	Porcentaje de mujeres en riesgo feminicida que se alejaron de la persona agresora a partir de la intervención del programa.	Mide el porcentaje de mujeres en riesgo feminicida que se alejaron de la persona agresora a partir de la intervención del programa.	Numero de mujeres en riesgo feminicida que se alejaron de la persona agresora/ total de mujeres de riesgo feminicida que respondieron las encuesta de percepción*100	Mujeres	Estrategico Eficacia Anual	88.41	529.00	598.00	Encuesta de percepción de las mujeres beneficiarias del programa	Las mujeres beneficiarias dan continuidad a los procesos psicológicos y/o jurídicos y/o sociales iniciados en las instancias canalizadoras.
Componente	Apoyo económico entregado a mujeres en situación de violencia de género en alto riesgo o riesgo feminicida	Porcentaje de mujeres que reciben el apoyo económico con respecto al total de mujeres programadas al año.	Mide el porcentaje de mujeres que reciben el apoyo económico con respecto al total de mujeres programadas al año.	Numero de mujeres que reciben el apoyo economico /total de mujeres programadas al año	Mujeres	Gestión Eficacia Anual	100.00	875.00	875.00	Padrón de beneficiarias del programa.	Las mujeres beneficiarias cumplen con la corresponsabilidad durante su permanencia en el programa.
Actividad	A.1 Revisión de las solicitudes presentadas por las instancias canalizadoras que cumplan con los requisitos establecidos en las reglas de operación que realiza la Comisión Revisora la cual verifica y determina la	Porcentaje de expedientes aprobados en relación a los expedientes sometidos a proceso de revisión en el programa.	Mide el porcentaje de expedientes aprobados en relación a los expedientes sometidos a proceso de revisión en el programa.	Numero de expedientes aprobados durante el periodo/ el total de expedientes sometidos a proceso de de revisión durante el periodo	Mujeres	Gestión Eficacia Trimestral	98.67	891	903	Solicitudes ingresadas al programa Acta de resultados de la Comisión Revisora del programa.	Las mujeres inscritas en el programa dan cumplimiento a la corresponsabilidad, aún en situaciones personales, familiares o laborales adversas.



Matriz de Indicadores para Resultados											
EJERCICIO FISCAL 2021											
DATOS DEL PROGRAMA											
Alineación Programa de Gobierno 2019- 2024			Eje 1 "Igualdad de derechos" Sub Eje 1.5 "Derechos de las mujeres"			Alineación al Objetivo del Desarrollo Sostenible			5 "Igualdad de género"		
Programa presupuestario		APOYO A MUJERES EN SITUACIÓN DE VIOLENCIA DE GÉNERO			Unidad Responsable		38 C0 01 Secretaría de las Mujeres				
Clasificación Funcional											
Finalidad		1 GOBIERNO	Función	2 JUSTICIA		Subfunción	4 DERECHOS HUMANOS		Actividad Institucional		023 combate a la discriminación y violencia hacia las mujeres
RESULTADOS											
Nivel	Objetivos	Nombre del Indicador	Definición	Método de cálculo	Unidad de medida	Tipo-Dimensión-Frecuencia	Meta Anual			Medios de Verificación	Supuestos
							Indicador	Numerador	Denominador		
Actividad	A.2 Orientación a las mujeres sobre los objetivos del programa y firma de carta de corresponsabilidad.	Porcentaje de mujeres seleccionadas que firman la carta compromiso del programa.	Mide el porcentaje de mujeres seleccionadas que firman la carta compromiso del programa.	Número de mujeres que firman la carta compromiso / el numero de mujeres aprobadas para el programa	Mujeres	Gestión Eficacia Trimestral	98.42	877	891	Carta compromiso de las mujeres que se integran al programa Lista de asistencia de las mujeres que participan en el	Las mujeres inscritas en el programa dan cumplimiento a la corresponsabilidad, aún en situaciones personales, familiares o laborales adversas.
Actividad	atención a las mujeres beneficiarias del programa por parte de las instancias canalizadores, en las áreas psicológica, jurídica y social.	Promedio de servicios psicológicos otorgados a las beneficiarias del programa.	Mide el promedio de servicios psicologicos otorgados a las beneficiarias del programa por parte de las instancias canalizadoras	Numero de servicios psicologicos otorgados a las beneficiarias/ total de mujeres inscritas en el programa	Mujeres	Gestión Eficiencia Semestral	10.02	8,794	877	Instrumentos de seguimiento mensual de las atenciones brindadas a las beneficiarias por parte de las instancias canalizadoras.	Las mujeres inscritas en el programa dan cumplimiento a la corresponsabilidad, aún en situaciones personales, familiares o laborales adversas.
Actividad	A.3 Registro de los servicios de atención a las mujeres beneficiarias del programa por parte de las instancias canalizadores, en las áreas psicológica, jurídica y social.	Promedio de servicios jurídicos otorgados a las beneficiarias del programa.	Mide el promedio de servicios jurídicos otorgados a las beneficiarias del programa por parte de las instancias canalizadoras	Numero de servicios juridicos otorgados a las beneficiarias/ total de mujeres inscritas en el programa	Mujeres	Gestión Eficiencia Semestral	7.56	6,637	877	mensual de las atenciones brindadas a las beneficiarias por parte de las instancias canalizadoras. Base de datos del área de seguimiento mensual del área que dirige el programa.	Las mujeres inscritas en el programa dan cumplimiento a la corresponsabilidad, aún en situaciones personales, familiares o laborales adversas.
Actividad	A.3 Registro de los servicios de atención a las mujeres beneficiarias del programa por parte de las instancias canalizadores, en las áreas psicológica, jurídica y social.	Promedio de servicios sociales otorgados a las beneficiarias del programa.	Mide el promedio de servicios sociales otorgados a las beneficiarias del programa por parte de las instancias canalizadoras	Numero de servicios sociales otorgados a las beneficiarias/ total de mujeres inscritas en el programa	Mujeres	Gestión Eficiencia Semestral	8.42	7,387	877	mensual de las atenciones brindadas a las beneficiarias por parte de las instancias canalizadoras. Base de datos del área de seguimiento mensual del área que dirige el programa.	Las mujeres inscritas en el programa dan cumplimiento a la corresponsabilidad, aún en situaciones personales, familiares o laborales adversas.
Actividad	A4. Verificación del cumplimiento de la corresponsabilidad en el área psicológica de las mujeres hacia el programa, a través de un seguimiento mensual.	Porcentaje de mujeres que dan cumplimiento a la corresponsabilidad adquirida como beneficiarias del programa respecto al área psicológica	Mide el porcentaje de mujeres que dan cumplimiento a la corresponsabilidad adquirida como beneficiarias del programa respecto al área psicológica	Número de mujeres que concluyen sus procesos de atención psicológica/(Número de mujeres inscritas en el programa)*100	Mujeres	Gestión Eficacia Semestral	99.77	875	877	Instrumentos de seguimiento mensual de las atenciones brindadas a las beneficiarias por parte de las instancias canalizadoras. Base de datos del área de	Las mujeres inscritas en el programa dan cumplimiento a la corresponsabilidad, aún en situaciones personales, familiares o laborales adversas.

Matriz de Indicadores para Resultados

EJERCICIO FISCAL 2021

DATOS DEL PROGRAMA

Alineación Programa de Gobierno 2019- 2024		1. Igualdad y Derechos			Alineación al Objetivo del Desarrollo Sostenible			1.5. Derechos de las Mujeres			
Programa presupuestario		E001			Unidad Responsable		Secretaría de las Mujeres				
Clasificación Funcional											
Finalidad	Gobierno		Función	Justicia		Subfunción	Procuración de Justicia		Actividad Institucional	069 Políticas de Atención y Acceso a la Justicia para Mujeres Víctimas de Violencia	
RESULTADOS											
Nivel	Objetivos	Nombre del Indicador	Definición	Método de cálculo	Unidad de medida	Tipo-Dimensión-Frecuencia	Meta Anual			Medios de Verificación	Supuestos
							Indicador	Numerador	Denominador		
Fin	F. Contribuir a la disminución de la violencia contra las mujeres.	F.1. Reducir la cifra de casos en los que las mujeres víctimas de violencia por razones de género no denuncian.	Mide el porcentaje de carpetas de investigación iniciadas por delitos por razones de género	(número de carpetas de Investigación iniciadas por delitos por razones de género/número de mujeres víctimas de delitos por razones de género en la Ciudad de México) *100	Carpetas de Investigación	Estrategico Eficacia Anual	0.6%	21,001	3,681,895	MV.1. Encuesta Nacional sobre la Dinámica de las Relaciones en los Hogares, ENDIREH 2016, INEGI sobre el número de mujeres víctimas de violencia de género.MV.2. Informes anuales de la Fiscalía General de Justicia de la Ciudad de México.	Apertura total de las agencias del Ministerio Público en las que se opera la Estrategia de las Abogadas de las Mujeres (debido a la pandemia por COVID-19 se han tenido que cerrar algunas agencias)
Propósito 1	P.1. Incrementar el acceso a la justicia con perspectiva de género de mujeres, adolescentes y niñas víctimas de violencia por razones de género.	P.1. Aumento en el número de carpetas de investigación por delitos de género, iniciadas con intervención de las Abogadas de las Mujeres en las Agencias del Ministerio Público de la Ciudad de México.	Mide el incremento al porcentaje de mujeres víctimas de violencia por razones de género que inician una Carpeta de Investigación cuando existe una intervención de las Abogadas de las mujeres.	(número total de carpetas de investigación iniciadas por delitos por razones de género reportadas por la Fiscalía General de Justicia de la Ciudad de México/número de carpetas de investigación iniciadas por delitos de género con intervención de las abogadas de las mujeres) *100	Carpetas de Investigación	Estrategico Eficacia Anual	37.8%	21,001	55,528.00	MV1. Informes anuales de la Fiscalía General de Justicia de la Ciudad de México. MV2. Cuenta Pública 2019 y 2020 de la Secretaría de las Mujeres de la Ciudad de México.	Disposición del personal Ministerial para dar inicio a las Carpetas de Investigación de delitos de género
Componente	C.1. Brindar atención jurídica a mujeres y niñas víctimas de violencia de género para el inicio de denuncias en las Agencias del Ministerio Público.	C.1.1. Porcentaje de mujeres que presentan su denuncia para el inicio de carpeta de investigación.	Mide el porcentaje de mujeres atendidas por las Abogadas de las Mujeres que presentaron denuncia para el inicio de la carpeta de investigación	(número de mujeres que presentan una denuncia para el inicio de una carpeta de investigación/número de mujeres asesoradas por las Abogadas de las Mujeres en las agencias del MP)	Carpetas de Investigación	Gestión Eficacia Anual	25%	21,001.00	83,989.00	MV.1. Base de datos de la SEMUJERES. MV.2. Formatos de Atención aplicados por las Abogadas de las Mujeres. MV.3. Cifras oficiales emitidas por la FGJCDMX.	Integración de las carpetas de investigación con perspectiva de género por parte de la FGJCDMX. No desistimiento de su denuncia por parte de las mujeres víctimas de delitos por razones de género.
Componente	C.1. Brindar atención jurídica a mujeres y niñas víctimas de violencia de género para el inicio de denuncias en las Agencias del Ministerio Público.	C.1.2. Porcentaje de mujeres que son representadas por las Abogadas de las Mujeres en el inicio de las carpetas de investigación.	Mide el porcentaje de mujeres atendidas por las Abogadas de las Mujeres que presentaron denuncia y fueron representadas en su entrevista inicial para el inicio de la carpeta de investigación	(número de mujeres que son representadas por las Abogadas de las Mujeres en el inicio de las carpetas de investigación / número de mujeres asesoradas por las Abogadas de las Mujeres)	Porcentaje	Estrategico Eficacia Anual	15.88%	13,345.00	83,989.00	MV.1. Base de datos de la SEMUJERES. MV.2. Formatos de Atención aplicados por las Abogadas de las Mujeres.	Integración de las carpetas de investigación con perspectiva de género por parte de la FGJCDMX. No desistimiento de su denuncia por parte de las mujeres víctimas de delitos por razones de género.
Componente	C.1. Brindar atención jurídica a mujeres y niñas víctimas de violencia de género para el inicio de denuncias en las Agencias del Ministerio Público.	C.1.3. Porcentaje de mujeres atendidas por las Abogadas las Mujeres en las agencias del MP, Medidas de protección y Módulos Viaja Segura que manifiestan estar satisfechas con el servicio recibido.	Mide el porcentaje de mujeres atendidas por el programa que manifiestan estar satisfechas con los servicios brindados.	(número atendidas por las Abogadas las Mujeres en las agencias del MP que manifiestan estar satisfechas con el servicio recibido / número de mujeres atendidas por las Abogadas de las Mujeres)	Porcentaje	Estrategico Eficacia Anual	25.46%	21,386.00	83,989.00	MV.1. Base de datos de la SEMUJERES. MV.2. Formatos de Atención aplicados por las Abogadas de las Mujeres MV. 3. Encuesta de satisfacción (por implementarse).	Integración de las carpetas de investigación con perspectiva de género por parte de la FGJCDMX. No desistimiento de su denuncia por parte de las mujeres víctimas de delitos por razones de género.
Componente	C.2. Ofrecer atención jurídica a mujeres y niñas víctimas de violencia de género para el trámite de Medidas de Protección de emergencia de la LAMVLV-CDMX.	C.2.1. Porcentaje de mujeres a las que se les tramitan medidas de protección.	Mide el porcentaje de mujeres atendidas por Abogadas de las Mujeres a quienes se les tramitaron medidas de protección de la LAMVLV-CDMX ante Juzgados Penales	(número de mujeres a las que se les tramitan medidas de protección/número de mujeres que son asesoradas por las abogadas de la Célula de Medidas de Protección)	Porcentaje	Gestión Eficacia Anual	23%	390.00	1,691.00	MV.1. Bases de datos de la SEMUJERES MV.2. Formatos de atención requisitados por las Abogadas de las Mujeres de la Célula de Medidas de Protección.	Integración de las carpetas de investigación con perspectiva de género por parte de la FGJCDMX. No desistimiento de su denuncia por parte de las mujeres víctimas de delitos por razones de género.

Matriz de Indicadores para Resultados

EJERCICIO FISCAL 2021

DATOS DEL PROGRAMA

Alineación Programa de Gobierno 2019- 2024		1. Igualdad y Derechos			Alineación al Objetivo del Desarrollo Sostenible				1.5. Derechos de las Mujeres		
Programa presupuestario		E001				Unidad Responsable		Secretaría de las Mujeres			
Clasificación Funcional											
Finalidad	Gobierno		Función	Justicia		Subfunción	Procuración de Justicia		Actividad Institucional	069 Políticas de Atención y Acceso a la Justicia para Mujeres Víctimas de Violencia	
RESULTADOS											
Nivel	Objetivos	Nombre del Indicador	Definición	Método de cálculo	Unidad de medida	Tipo-Dimensión-Frecuencia	Meta Anual			Medios de Verificación	Supuestos
							Indicador	Numerador	Denominador		
Componente	C.2. Ofrecer atención jurídica a mujeres y niñas víctimas de violencia de género para el trámite de Medidas de Protección de emergencia de la LAMVLV-CDMX.	C.2.2. Porcentaje de mujeres a las que se les otorgan medidas de protección	Mide el porcentaje de mujeres atendidas por Abogadas de las Mujeres a quienes se les concedieron medidas de protección de la LAMVLV-CDMX ante Juzgados Penales	(Número de mujeres a las que se les otorgan medidas de protección/número de mujeres a las que se les realiza el trámite de solicitud de medidas de protección)	Porcentaje	Gestión Eficacia Anual	99%	385.00	390.00	MV.1. Bases de datos de la SEMUJERES MV.2. Formatos de atención requisitados por las Abogadas de las Mujeres de la Célula de Medidas de Protección. MV.3. Resoluciones de juezas y jueces en materia de medidas de protección solicitadas por las Abogadas de las Mujeres.	Integración de las carpetas de investigación con perspectiva de género por parte de la FGJCDMX. No desistimiento de su denuncia por parte de las mujeres víctimas de delitos por razones de género.
Componente	C.3. Atender jurídicamente a mujeres y niñas para el ejercicio de sus derechos en los Módulos Viaja Segura.	C.3.1. Porcentaje de atenciones jurídicas y acompañamientos brindados en los módulos de viaje segura.	Mide el porcentaje de mujeres que fueron atendidas y acompañadas al inicio de su denuncia por las Abogadas de los Módulos de atención Viaja Segura	(Número de acompañamientos brindados en los módulos de viaje segura / número de asesorías jurídicas brindados por personal de los Módulos Viaja Segura)	Personas	Gestión Eficacia Anual	24.7%	228	922	MV.1. Bases de datos de la SEMUJERES MV.2. Formatos de atención requisitados por las Abogadas de los Módulos Viaja Segura	Integración de las carpetas de investigación con perspectiva de género por parte de la FGJCDMX. No desistimiento de su denuncia por parte de las mujeres víctimas de delitos por razones de género.
Actividad	A.1.1. Realizar reuniones de trabajo con la Fiscalía General de Justicia para el análisis del avance en la aplicación de la perspectiva de género en la atención jurídica a las mujeres en situación de violencia.	A.1.1.1. Porcentaje de reuniones con la FGJ realizadas para el seguimiento de las acciones derivadas del convenio de colaboración	Mide el número de reuniones celebradas con la FGJ para el seguimiento de la estrategia de Abogadas de las Mujeres y revisión de casos.	(Número de reuniones celebradas para el seguimiento de las acciones derivadas del convenio de colaboración con la FGJ/número de reuniones calendarizadas para el seguimiento de las acciones derivadas del convenio de colaboración con la FGJ).	Reuniones	Gestión Eficacia Mensual	24	16	24	MV.1.1.1.1. Minutas de las reuniones de trabajo MV.2.1.1.2. Listas de asistencia.	Disponibilidad en la agenda del personal de la FGJ-CDMX para llevar a cabo las reuniones de trabajo.
Actividad	AT.1. Contratar a abogadas para la incorporación en Estrategia de Abogadas en las Agencias del Ministerio Público, Célula de Medidas de Protección y Módulos Viaja Segura.	AT.1.1. Porcentaje de personal contratado para la estrategia de Abogadas las Mujeres en las agencias del MP, Medidas de protección y Módulos Viaja Segura	Mide el número de personal contratado para la operación del programa	(número de personal contratado para la operación del programa / número total de plazas para personal que opera el programa) *100	Porcentaje	Gestión Eficiencia Mensual	175	151		MV.1.1. Plantilla de personal en versión pública	Disponibilidad en la agenda del personal de la FGJ-CDMX para llevar a cabo las reuniones de trabajo.
Actividad	AT.2. Capacitación constante a las Abogadas una vez incorporadas en la Estrategia de las Abogadas de las Mujeres en las Agencias del Ministerio Público; la Célula de Medidas de Protección; y en los Módulos Viaja Segura.	AT.2.1. Porcentaje de personal que opera el programa capacitado	Mide el porcentaje de personal que opera la estrategia de Abogadas las Mujeres en las agencias del MP, Medidas de protección y Módulos Viaja Segura capacitado	(número de personal capacitado para la operación del programa / número total de personal que opera el programa) *100	Porcentaje	Gestión Eficacia Mensual	100%	175	175	MV.1. Cartas descriptivas de la capacitación MV.2. Listas de asistencia del personal que acude a la capacitación. MV.3. Archivo fotográfico de la capacitación. MV.4. Plantilla de personal en versión pública	Disponibilidad en la agenda del personal de la FGJ-CDMX para llevar a cabo las reuniones de trabajo.

Matriz de Indicadores para Resultados

EJERCICIO FISCAL 2021

DATOS DEL PROGRAMA															
Alineación Programa de Gobierno 2019- 2024			Igualdad y Derechos			Alineación al Objetivo del Desarrollo Sostenible			Igualdad de Género						
Programa presupuestario		E020 Centros de atención LUNAS			Unidad Responsable		Secretaría de las Mujeres								
Clasificación Funcional															
Finalidad		Gobierno		Función		Justicia		Subfunción		Derechos Humanos		Actividad Institucional		Combate a la discriminación y violencia hacia las mujeres	
RESULTADOS															
Nivel	Objetivos	Nombre del Indicador	Definición	Método de cálculo	Unidad de medida	Tipo-Dimensión-Frecuencia	Meta Anual			Medios de Verificación	Supuestos				
							Indicador	Numerador	Denominador						
Fin	Contribuir a que las mujeres de la CDMX rompan el ciclo de la violencia e inicien una vida encaminada a las autonomías	Cambio en la Prevalencia de violencia total contra las mujeres de 15 años y más a lo largo de su vida de la Ciudad de México	Proporción de mujeres de 15 años y más que han sufrido al menos un incidente de violencia de cualquier tipo y en cualquier ámbito a lo largo de su vida, con respecto al total de mujeres de 15 años y más de la Ciudad de México	Mujeres de 15 años y más que han sufrido al menos un incidente de violencia de cualquier tipo y en cualquier ámbito, a lo largo de su vida, ejercida por cualquier agresor/ total de mujeres de 15 años y más de la Ciudad de México	Mujeres de 15 años y más	Estrategico Eficacia Quinquenal	80	2,998,800	3,756,124	Encuesta Nacional sobre la Dinámica de las Relaciones en los Hogares (ENDIREH) 2016					
Propósito	Las mujeres en situación de violencia por razones de género de la Ciudad de México reducen el nivel de riesgo alto o riesgo feminicida.	Reducción del riesgo feminicida en mujeres que solicitan servicios de atención en las LUNAS	Mide el porcentaje de mujeres atendidas en las LUNAS que reducen el riesgo feminicida.	(Numero de mujeres que reducen el riesgo feminicida/ el total de mujeres atendidas en las LUNAS con riesgo feminicida) * 100	Porcentaje	Estrategico Eficacia Anual	50	1,833.00	3,665.00	Tamizaje de valoración de violencia feminicida Cédula de valoración de riesgo	Las mujeres beneficiarias dan continuidad a los procesos psicológicos y/o jurídicos y/o sociales iniciados en las instancias canalizadoras.				
Componente	C.1 Avances en la estabilidad psicoemocional	Cambio en los signos y síntomas asociados a la violencia en las mujeres que participan en los grupos psicoterapéuticos de las LUNAS	Mide el porcentaje de mujeres participantes en los grupos psicoterapéuticos de las LUNAS que avanzan en su estabilidad psicoemocional	(Número de mujeres que avanzan en su estabilidad psicoemocional / número de mujeres que concluyeron el proceso psicoterapéutico) * 100	Porcentaje	Estrategico Eficacia Anual	60	4,500.00	7,500.00	Instrumento de valoración inicial instrumento de valoración final	Las mujeres no desertan de los grupos El Modelo de Gestión Integral de LUNAS en su año de aplicación muestra efectividad				
	C2 Incorporación de servicios públicos de prevención, protección y atención especializados para las mujeres y niñas en situación de violencia con perspectiva de género y enfoques intercultural e interseccional	Implementar servicios atención especializados para las mujeres y niñas en situación de violencia con perspectiva de género y enfoques intercultural e interseccional	Mide la proporción de servicios brindados en las LUNAS a mujeres y niñas en situación de violencia de género.	(Número total de servicios otorgados en las LUNAS / número total de mujeres atendidas en las LUNAS)	Porcentaje	Gestión Eficacia Anual	3	1,363,491.00	454,497.00	Informe anual de actividades	La pandemia por covid no impacta en los servicios que se pueden brindar en las LUNAS				
Actividad	1.1 Brindar atención psicoterapéutica grupal para las mujeres en situación de violencia por razones de género.	Servicios de atención psicoterapéutica grupal proporcionados a mujeres en situación de violencia por razones de género con respecto a los servicios programados	Mide el número de grupos de psicoterapia grupal implementados a mujeres y niñas en situación de violencia de género	(Número grupos de psicoterapia grupal implementados / número de grupos de psicoterapia grupal programados) * 100	Porcentaje	Gestión Eficacia Trimestral	100	750	750	Informe trimestral de actividades	Las mujeres no desertan de los grupos El Modelo de Gestión Integral de LUNAS				
	2.1 Brindar servicios especializados y multidisciplinarios en las áreas social, psicológica y jurídica, con perspectiva de género y enfoques intercultural e interseccional.	Proporcionar servicios especializados y multidisciplinarios en las áreas social, psicológica y jurídica en las LUNAS	Mide el porcentaje de servicios especializados y multidisciplinarios en las áreas social, psicológica y jurídica, proporcionados en las LUNAS con respecto a los programados	(Número total de servicios en el área social otorgados en las LUNAS/ número de servicios en el área social programados) * 100	Porcentaje	Gestión Eficacia Trimestral	100	454,497.00	454,497.00	Informes de avance trimestral	Las mujeres no desisten de sus procesos				
				(Número total de servicios en el área psicológica otorgados en las LUNAS/ número de servicios en el área psicológica programados) * 100	Porcentaje	Gestión Eficacia Trimestral	25	112,500.00	454,497.00	Informes de avance trimestral	Las mujeres no desisten de sus procesos				
(Número total de servicios en el área jurídica otorgados en las LUNAS/ número de servicios en el área jurídica programados) * 100	Porcentaje	Gestión Eficacia Trimestral	18	80,000.00	454,497.00	Informes de avance trimestral	Las mujeres no desisten de sus procesos								

Matriz de Indicadores para Resultados											
EJERCICIO FISCAL 2021											
DATOS DEL PROGRAMA											
Alineación Programa de Gobierno 2019-2024		Eje 1 "Igualdad de derechos" Sub Eje 1.5 "Derechos de las mujeres"			Alineación al Objetivo del Desarrollo Sostenible			5 "Igualdad de género"			
Programa presupuestario		P003 Planeación, seguimiento y evaluación a políticas públicas			Unidad Responsable		38 C0 01 Secretaría de las Mujeres				
Clasificación Funcional											
Finalidad		1 Gobierno	Función	3 Coordinación de la política de gobierno		Subfunción	4 Función Pública		Actividad Institucional		037 Evaluación y seguimiento de políticas, programas y proyectos
Nivel	Objetivos	Nombre del Indicador	Definición	Método de cálculo	Unidad de medida	Tipo-Dimensión-Frecuencia	Meta Anual			Medios de Verificación	Supuestos
							Indicador	Numerador	Denominador		
Fin	Contribuir al logro de la igualdad sustantiva entre mujeres y hombres de la Ciudad de México a través del fortalecimiento de las Unidades Responsables del Gasto (URG) de la Ciudad de México	Porcentaje de URG que cuentan con elementos para implementar la política de igualdad en la Ciudad de México.	Mide el número de URG que cuentan con elementos para implementar la política de igualdad en la Ciudad de México.	$(\text{Número de URG con elementos para implementar la política de igualdad en la Ciudad de México} / \text{el total de URG}) * 100$	Porcentaje	Eficacia / Sexenal	84.00%	93	111	* Informes que la Secretaría de Administración y Finanzas de la Ciudad de México envía al Congreso Local con datos de la Secretaría de las Mujeres. * Indicadores generados en el Sistema de Indicadores de Género de la Secretaría de las Mujeres. * Expedientes administrativos generado por los entes públicos	Falta de posicionamiento de la Secretaría de las Mujeres para impulsar la política de igualdad en la Ciudad de México Desinterés de las URG para atender la política de igualdad sustantiva
Propósito	Adecuada planeación y presupuestación pública para incorporar la perspectiva de género en la Ciudad de México	Porcentaje de URG que incorporan la perspectiva de género desde su programación base	Mide el porcentaje de URG que incorporan la perspectiva de género desde su programación base	$(\text{Número de URG que incorporan la perspectiva de género en su programación base} / \text{el total de URG}) * 100$	Porcentaje	Eficacia / Anual	84.00%	93	111	Documento de Programación base Informes trimestrales de avance programático presupuestal elaborados por la Secretaría de las Mujeres	Personal de mandos altos, medios y operativo sin conocimientos conceptuales y metodológicos sobre planeación y presupuestación con perspectiva de género
Componente	C1. Impartición de asesorías y acompañamiento a las URG para la generación de diagnósticos, elaboración de indicadores con perspectiva de género, rendición de cuentas y difusión del marco normativo.	Porcentaje de asesorías otorgadas y acompañamiento a las URG para la generación de diagnósticos, elaboración de indicadores con perspectiva de género, rendición de cuentas y difusión del marco normativo.	Mide el número de URG que son asesoradas y acompañadas para la generación de diagnósticos, elaboración de indicadores con perspectiva de género, rendición de cuentas y difusión del marco normativo.	$(\text{Número de URG que son asesoradas y acompañadas} / \text{el total de URG de la Ciudad de México}) * 100$	Porcentaje	Eficiencia / Trimestral	84.00%	93	111	Expediente administrativo	Falta de vinculación y coordinación interna entre las diferentes áreas responsables de la política de igualdad y de las áreas financieras en las URG Que las URG no tengan interés por incorporar la perspectiva de género en el ámbito de sus funciones
Componente	C2. Promover la operación de mecanismos que tengan como objetivo la vinculación intra e interinstitucional para impulsar las políticas de igualdad sustantiva (SISMH, PICDMX, SINGE).	Número de sesiones realizadas según mecanismo para impulsar las políticas de igualdad sustantiva	Mide el número de sesiones que se realizan anualmente en cada uno de los mecanismos para impulsar las políticas de igualdad sustantiva	$\frac{[Nmec]_t}{[Nmec]_t} * n$	Número	Eficiencia / Anual	100.00%	6.00	6.00	Expediente administrativo	Que los mecanismos no sean prioritarios en la agenda de Gobierno.
Actividad Transversales	2.1 Brindar asesorías y acompañamiento a las URG para fortalecer habilidades metodológicas y estadísticas y para incorporar la perspectiva de género en la cultura institucional	2.1 Porcentaje de asesorías realizadas y acompañamiento a las URG para fortalecer habilidades metodológicas y estadísticas y para incorporar la perspectiva de género en la cultura institucional	2.1 Mide el número de asesorías realizadas y acompañamiento a las URG para fortalecer habilidades metodológicas y estadísticas y para incorporar la perspectiva de género en la cultura institucional	$2.1. (\text{Num_URG_AT}) / (\text{Total URG}) * 100$	Porcentaje	Eficacia / Trimestral	84.00%	93	111	Expediente administrativo	Desinterés de las URG por recibir asesoría y asistencia técnica para incorporar la perspectiva de género Desinterés por parte de las URG para recibir asistencia técnica para impulsar la adecuada incorporación de la perspectiva de género en la cultura institucional

Matriz de Indicadores para Resultados											
EJERCICIO FISCAL 2021											
DATOS DEL PROGRAMA											
Alineación Programa de Gobierno 2019-2024			Eje 1 "Igualdad de derechos" Sub Eje 1.5 "Derechos de las mujeres"			Alineación al Objetivo del Desarrollo Sostenible			5 "Igualdad de género"		
Programa presupuestario		P003 Planeación, seguimiento y evaluación a políticas públicas			Unidad Responsable		38 CO 01 Secretaría de las Mujeres				
Clasificación Funcional											
Finalidad		1 Gobierno	Función	3 Coordinación de la política de gobierno		Subfunción	4 Función Pública		Actividad Institucional	037 Evaluación y seguimiento de políticas, programas y proyectos	
Nivel	Objetivos	Nombre del Indicador	Definición	Método de cálculo	Unidad de medida	Tipo-Dimensión-Frecuencia	Meta Anual			Medios de Verificación	Supuestos
							Indicador	Numerador	Denominador		
Actividad Transversales	2.2 Dar seguimiento trimestral a sus avances programáticos y financieros en materia de igualdad sustantiva	2.3 Porcentaje de Informes de avance programático presupuestal en materia de igualdad de género integrados.	2.3 Mide el avance en la integración de los informes trimestrales entre el total de los informes en el año	$2.3 \text{ (Num Informes trimestrales)} / (\text{Informes totales en el año}) * 100$	Porcentaje	Eficacia / Trimestral	100.00%	4	4	Expediente administrativo	Que las URG no presenten a la Secretaría de las Mujeres sus informes trimestrales en materia de igualdad
Actividad Transversales	2.3 Coordinación permanente con la Secretaría de Administración y Finanzas para impulsar la incorporación de la perspectiva de género en los presupuestos públicos	2.3 Numero de reuniones de coordinacion interinstitucional	2.3 Mide el número de reuniones interinstitucionales realizadas con la Secretaría de Administración y Finanzas con el objetivo de incorporar la perspectiva de género en los presupuestos públicos.	$NRSAF = \sum (NRSAF)_j^A$	Número	Eficacia/Anual	100.00%	4	4	Expediente administrativo	La frecuente rotación de personal en ambas secretarías y la curva de aprendizaje que dificulte el avance en acciones de coordinación para impulsar la incorporación de la perspectiva de género en los presupuestos públicos
Actividad Transversales	3.1 Identificar y proponer la agenda para cada uno de los mecanismos de igualdad sustantiva e integración de la Carpeta correspondiente	31. Número de sesiones realizadas en cada uno de los mecanismos durante el año.	Mide la cantidad de sesiones realizadas en los periodos establecidos en cada uno de los mecanismos	$NSEmec = \sum (SEmec)_k^A$	Número	Eficacia/añual	100	5	10	Expedientes administrativos	Que el tema de igualdad sustantiva no se incorpore en la agenda de Gobierno
Actividad Transversales	3.2 Realizar la convocatoria y coordinar las sesiones de los mecanismos de igualdad sustantiva	31. Número de sesiones realizadas en cada uno de los mecanismos durante el año.	Mide la cantidad de sesiones realizadas en los periodos establecidos en cada uno de los mecanismos		Número	Eficacia/añual	100	5	10	Expedientes administrativos	Que el tema de igualdad sustantiva no se incorpore en la agenda de Gobierno
Actividad Transversales	3.3 Seguimiento a los acuerdos asumidos en las sesiones de los mecanismos de igualdad sustantiva	31. Número de sesiones realizadas en cada uno de los mecanismos durante el año.	Mide la cantidad de sesiones realizadas en los periodos establecidos en cada uno de los mecanismos		Número	Eficacia/añual	100	5	10	Expedientes administrativos	Que el tema de igualdad sustantiva no se incorpore en la agenda de Gobierno

Matriz de Indicadores para Resultados											
EJERCICIO FISCAL 2021											
DATOS DEL PROGRAMA											
Alineación Programa de Gobierno 2019- 2024			Igualdad y Derechos			Alineación al Objetivo del Desarrollo Sostenible			Igualdad de género		
Programa presupuestario		U-034 Red de mujeres en alerta por ti			Unidad Responsable		Secretaría de las Mujeres				
Clasificación Funcional											
Finalidad	Desarrollo social		Función	Protección social		Subfunción	Otros De Seguridad Social Y Asistencia Social		Actividad Institucional	Prevención y atención a la violencia contra las mujeres	
RESULTADOS											
Nivel	Objetivos	Nombre del Indicador	Definición	Método de cálculo	Unidad de medida	Tipo-Dimensión-Frecuencia	Meta Anual			Medios de Verificación	Supuestos
							Indicador	Numerador	Denominador		
Fin	Contribuir a la disminución de prevalencia de violencia familiar en mujeres de 15 y más años de edad en los últimos 12 meses en la Ciudad de México mediante la intervención territorial	Tasa de variación porcentual de mujeres de 15 o más años que han experimentado violencia familiar en los últimos 12 meses	Se refiere al incremento o decremento que representa el porcentaje del cociente del porcentaje de mujeres de 15 o más años que experimentaron violencia familiar en el año actual respecto al porcentaje de mujeres de 15 o más años que experimentaron violencia familiar hace 5 años.	$TVPVMF_{\geq 15,t} = \left(\frac{\text{Porcentaje de mujeres de 15 o más años que han experimentado violencia familiar en los últimos 12 meses en el año actual}}{\text{Porcentaje de mujeres de 15 o más años que han experimentado violencia familiar en los últimos 12 meses en el año actual-1}} - 1 \right) * 100$	Porcentaje	Quinquenal	7.7%	PMVMF $\geq 15,t$	PMVMF $\geq 15,t-1$	Tabulados de ENDIREH	La participación en redes sociales reduce probabilidad de ser víctima de violencia familiar. Las personas agresoras buscan aislar a las mujeres.
Propósito	Las mujeres de 15 y más años en la Ciudad de México cuentan con redes de apoyo que permiten un alertamiento oportuno a la violencia	Porcentaje de mujeres que forman parte de núcleos solidarios	Se refiere al porcentaje de mujeres de 15 años y más visitadas en sus hogares por la Red que se integraron a algún núcleo solidario	$PMNTVM_{\geq 15,t} = \left(\frac{\text{Porcentaje de mujeres de 15 y más años visitadas en sus hogares que se integraron a un núcleo solidario}}{\text{MNM}_{\geq 15,t} / \text{TMNM}_{\geq 15,t}} \right) * 100$	Porcentaje	Anual	5%	PMNM $\geq 15,t$	TMVM $\geq 15,t$	Acta de conformación de los núcleos solidarios	Las facilitadoras que realizan las visitas casa por casa preguntan a la mujer encontrada, residente y de 15 o más años si quiere formar parte de los núcleos solidarios de las mujeres. Las mujeres consienten proporcionar sus datos de contacto. Las mujeres son contactadas y conforman el núcleo solidario. El núcleo solidario se consolida.
Componente	1. Capacidad organizativa instalada entre mujeres a nivel comunitario	Porcentaje de núcleos solidarios conformados en las colonias intervenidas	Se refiere al porcentaje de colonias en las que conformó al menos un núcleo solidario respecto a la colonias visitadas	$PCNCV = \frac{CN}{CV} * 100$	Porcentaje	Anual	100%	CN	CV	Acta de conformación de los núcleos solidarios por colonia	Las mujeres visitadas desean formar parte del núcleo solidario de su colonia, consienten proporcionar sus datos de contacto y conforman el núcleo.
	2. Mecanismos para acceder a la información implementados	Porcentaje de hogares donde la mujer residente recibió información respecto a los hogares visitados	Se refiere al porcentaje de hogares en los cuales la mujer residente fue informada sobre sus derechos respecto al total de hogares visitados	$PHMI = \frac{HMI}{HV} * 100$	Porcentaje	Anual	50%	HMI	HV	Registro en la app o cuestionario contestado	En el hogar se encontró una mujer de 15 años o más dispuesta a recibir la información.
Actividad	1.1 Creación de núcleos solidarios comunitarios	Porcentaje de sesiones de conformación de núcleos solidarios respecto a las sesiones programadas	Se refiere al porcentaje de sesiones de conformación de núcleos solidarios llevadas a cabo respecto a las sesiones tentativas o programadas	$PSCNSCNP = \frac{SCNC}{SCNP} * 100$	Porcentaje	Anual	100%	SCNC	SCNP	Invitación a sesión de conformación del núcleo solidario. Acta de conformación del núcleo solidario	Las mujeres visitadas por la Red que dieron datos para ser contactadas para formar parte de los núcleos solidarios, se mantuvieron interesadas después de algunos días de la visita. Al menos 3 mujeres asistieron a la sesión de conformación del núcleo solidario.
	2.1 Información entregada a mujeres con visitas casa por casa	Porcentaje de hogares visitados respecto a los hogares programados	Se refiere al porcentaje de hogares visitados por la Red respecto al total de hogares que se programaron para ser visitados	$PHVHP = \frac{HV}{HPO} * 100$	Porcentaje	Anual	100%	HV	HP	Registro de la visita en app o cuestionario	La información fue capturada y enviada correctamente.



GOBIERNO DE LA
CIUDAD DE MÉXICO

SECRETARÍA DE
ADMINISTRACIÓN Y FINANZAS

SECTOR 39

RADIO

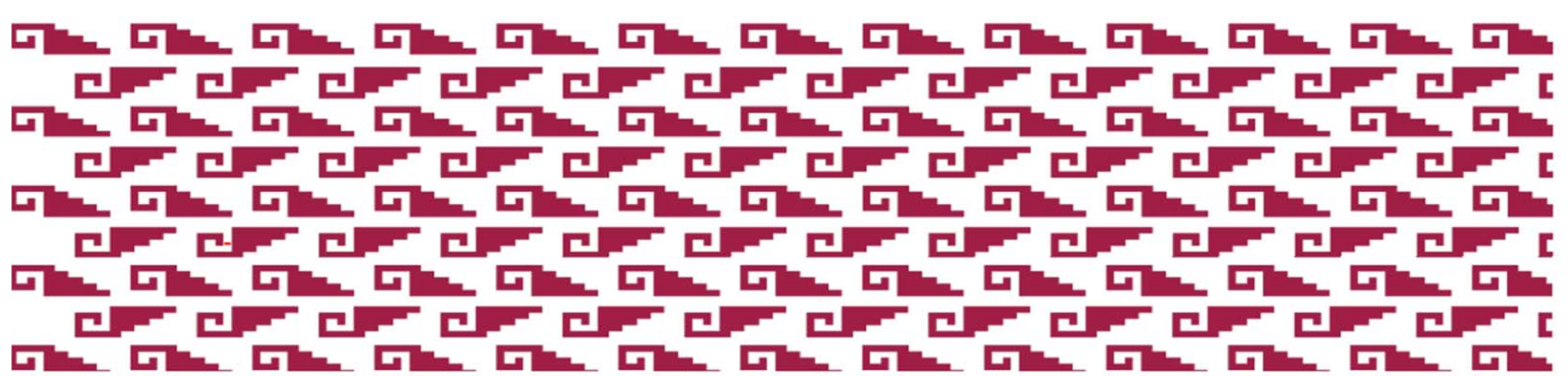



Matriz de Indicadores para Resultados											
EJERCICIO FISCAL 2021											
DATOS DEL PROGRAMA											
Alineación Programa de Gobierno 2019- 2024				Alineación al Objetivo del Desarrollo Sostenible							
Programa presupuestario		E048			Unidad Responsable		Secretaría de Administración y Finanzas				
Clasificación Funcional											
Finalidad		Función			Subfunción		Actividad Institucional				
RESULTADOS											
Nivel	Objetivos	Nombre del Indicador	Definición	Método de cálculo	Unidad de medida	Tipo-Dimensión-Frecuencia	Meta Anual			Medios de Verificación	Supuestos
							Indicador	Numerador	Denominador		
Fin	Contribuir a garantizar el acceso de los habitantes a una información libre y plural, a través de las tecnologías de la información y la comunicación, con el propósito de apoyar el desarrollo de las identidades y el respeto a la	Porcentaje de población alcanzada mediante señal radiodifundida	Mide el impacto de los programas de televisión del SPRCDMEX	(Promedio mensual de personas alcanzadas mediante señal radiodifundida en el año / Número de personas que se ubican dentro del radio de cobertura de señal radiodifundida del canal 21.1) x100	Porcentaje	Estratégico Eficacia Anual	76	7,000,000	9,209,944	Reporte de rating	
Propósito	La población de la Ciudad de México accede a una oferta de contenidos audiovisuales informativos, de opinión, entretenimiento y comunitarios que promueven el acceso y ejercicio de sus derechos	Porcentaje de horas de transmisión de contenidos audiovisuales difundidos por el canal 21.1	Se refiere la cantidad de horas de programas de televisión que el SPRCDMEX ofreció a la población de la Ciudad de México	Número de horas de transmisión de contenidos audiovisuales difundidos por el canal 21.1/ Número de horas de transmisión programadas	Porcentaje	Estratégico Eficacia Anual	99.73	6,552.00	6,570.00	COTRAT	
Componente	1. Transmitir contenidos audiovisuales de información y divulgación	Porcentaje de horas de transmisión de contenidos audiovisuales de información y divulgación	SE REFIERE AL PORCENTAJE DE HORAS DE TRANSMISIÓN ESPECÍFICAS DE LA LÍNEA ESTRATÉGICA DE INFORMACIÓN Y DIVULGACIÓN RESPECTO DE LAS HORAS DE TRANSMISIÓN TOTALES DEL PERIODO	(HORAS DE TRANSMISIÓN DE INFORMACIÓN Y DIVULGACIÓN / HORAS TOTALES DE TRANSMISIÓN PROGRAMADAS) x100	Porcentaje	Estratégico Eficacia Trimestral	11.29	740.00	6,552.00	COTRAT	
	2. Transmitir contenidos audiovisuales de opinión y debate	Porcentaje de horas de transmisión de contenidos audiovisuales de opinión y debate	SE REFIERE AL PORCENTAJE DE HORAS DE TRANSMISIÓN ESPECÍFICAS DE LA LÍNEA ESTRATÉGICA DE OPINIÓN Y DEBATE RESPECTO DE LAS HORAS DE TRANSMISIÓN TOTALES DEL PERIODO	(HORAS DE TRANSMISIÓN DE OPINIÓN Y DEBATE / HORAS TOTALES DE TRANSMISIÓN PROGRAMADAS) x100	Porcentaje	Estratégico Eficacia Trimestral	6.91	453.00	6,552.00	COTRAT	
	3. Transmitir contenidos audiovisuales de entretenimiento	Porcentaje de horas de transmisión de contenidos audiovisuales de entretenimiento	SE REFIERE AL PORCENTAJE DE HORAS DE TRANSMISIÓN ESPECÍFICAS DE LA LÍNEA ESTRATÉGICA DE ENTRETENIMIENTO RESPECTO DE LAS HORAS DE TRANSMISIÓN TOTALES DEL PERIODO	(HORAS DE TRANSMISIÓN DE ENTRETENIMIENTO / HORAS TOTALES DE TRANSMISIÓN PROGRAMADAS) x100	Porcentaje	Estratégico Eficacia Trimestral	55.85	3,659.00	6,552.00	COTRAT	
	4. Transmitir contenidos audiovisuales de carácter comunitario	Porcentaje de horas de transmisión de contenidos audiovisuales de carácter comunitario	SE REFIERE AL PORCENTAJE DE HORAS DE TRANSMISIÓN ESPECÍFICAS DE LA LÍNEA ESTRATÉGICA DE CARÁCTER COMUNITARIO RESPECTO DE LAS HORAS DE TRANSMISIÓN TOTALES DEL PERIODO	(HORAS DE TRANSMISIÓN DE CARÁCTER COMUNITARIO / HORAS TOTALES DE TRANSMISIÓN PROGRAMADAS) x100	Porcentaje	Estratégico Eficacia Trimestral	3.36	220.00	6,552.00	COTRAT	
	5. Transmitir contenidos audiovisuales derivados de coberturas especiales	Porcentaje de horas de transmisión de contenidos audiovisuales derivados de coberturas especiales	SE REFIERE AL PORCENTAJE DE HORAS DE TRANSMISIÓN ESPECÍFICAS DE LA LÍNEA ESTRATÉGICA DE COBERTURAS ESPECIALES RESPECTO DE LAS HORAS DE TRANSMISIÓN TOTALES DEL PERIODO	(HORAS DE TRANSMISIÓN DE COBERTURAS ESPECIALES / HORAS TOTALES DE TRANSMISIÓN PROGRAMADAS) x100	Porcentaje	Estratégico Eficacia Trimestral	11.90	780.00	6,552.00	COTRAT	
	6. Transmitir contenidos audiovisuales enfocados en Niñas, Niños y Adolescentes (NNA)	Porcentaje de horas de transmisión de contenidos audiovisuales enfocados en Niñas, Niños y Adolescentes (NNA)	SE REFIERE AL PORCENTAJE DE HORAS DE TRANSMISIÓN ESPECÍFICAS DE CONTENIDOS AUDIOVISUALES ENFOCADOS EN NIÑAS, NIÑOS Y ADOLESCENTES RESPECTO DE LAS HORAS DE TRANSMISIÓN TOTALES DEL PERIODO	(HORAS DE TRANSMISIÓN DE CONTENIDOS AUDIOVISUALES ENFOCADOS EN NIÑAS, NIÑOS Y ADOLESCENTES / HORAS DE TRANSMISIÓN DE CONTENIDOS AUDIOVISUALES DE NNA PROGRAMADOS) x100	Porcentaje	Estratégico Eficacia Trimestral	10.68	700.00	6,552.00	COTRAT	

Matriz de Indicadores para Resultados

EJERCICIO FISCAL 2021

DATOS DEL PROGRAMA

Alineación Programa de Gobierno 2019- 2024						Alineación al Objetivo del Desarrollo Sostenible					
Programa presupuestario		E048				Unidad Responsable		Secretaría de Administración y Finanzas			
Actividad	1.1 Producir contenidos audiovisuales de información y divulgación.	Porcentaje de avance físico de producción de contenidos audiovisuales de información y divulgación	Se refiere al avance en la producción de los contenidos audiovisuales de información y divulgación respecto de lo programado	(Avance físico/Calendario de ejecución programado)*100	Porcentaje	Gestión Eficiencia Trimestral	100	412	412	MATRIZ DE SEGUIMIENTO Y MONITOREO A PROGRAMAS	
	2.1 Producir contenidos audiovisuales de opinión y debate	Porcentaje de avance físico de ejecución de contenidos audiovisuales de opinión y debate	Se refiere al avance en la producción de los contenidos audiovisuales de opinión y debate respecto de lo programado	(Avance físico/Calendario de ejecución programado)*100	Porcentaje	Gestión Eficiencia Trimestral	100	150	150	MATRIZ DE SEGUIMIENTO Y MONITOREO A PROGRAMAS	
	3.1 Producir contenidos audiovisuales de entretenimiento	Porcentaje de avance físico de ejecución de contenidos audiovisuales de entretenimiento	Se refiere al avance en la producción de los contenidos audiovisuales de entretenimiento respecto de lo programado	(Avance físico/Calendario de ejecución programado)*100	Porcentaje	Gestión Eficiencia Trimestral	100	465	465	MATRIZ DE SEGUIMIENTO Y MONITOREO A PROGRAMAS	
	4.1 Producir contenidos audiovisuales de carácter comunitario	Porcentaje de avance físico de ejecución de contenidos audiovisuales de carácter comunitario	Se refiere al avance en la producción de los contenidos audiovisuales de carácter comunitario respecto de lo programado	(Avance físico/Calendario de ejecución programado)*100	Porcentaje	Gestión Eficiencia Trimestral	100	20	20	MATRIZ DE SEGUIMIENTO Y MONITOREO A PROGRAMAS	
	5.1 Producir contenidos audiovisuales derivados de coberturas especiales	Porcentaje de avance físico de ejecución de contenidos audiovisuales derivados de coberturas especiales	Se refiere al avance en la producción de los contenidos audiovisuales derivados de coberturas especiales respecto de lo programado	(Avance físico/Calendario de ejecución programado)*100	Porcentaje	Gestión Eficiencia Trimestral	100	240	240	MATRIZ DE SEGUIMIENTO Y MONITOREO A PROGRAMAS	
	6.1 Producir contenidos audiovisuales enfocados en Niñas, Niños y Adolescentes (NNA)	Porcentaje de avance físico de ejecución de contenidos audiovisuales enfocados en Niñas, Niños y Adolescentes (NNA)	Se refiere al avance en la producción de los contenidos audiovisuales enfocados en Niñas, Niños y Adolescentes (NNA) respecto de lo programado	(Avance físico/Calendario de ejecución programado)*100	Porcentaje	Gestión Eficiencia Trimestral	100	10	10	MATRIZ DE SEGUIMIENTO Y MONITOREO A PROGRAMAS	
	AT: Gestionar contenidos audiovisuales de información y divulgación externos.	Porcentaje de horas de transmisión de contenidos audiovisuales externos gestionados	Se refiere a la cantidad de programas y cápsulas audiovisuales externas que gestiona el sistema mediante permisos, cartas de autorización y acuerdos	Se refiere a la cantidad de programas y cápsulas audiovisuales externas que gestiona el sistema mediante permisos, cartas de autorización y acuerdos	Porcentaje	Gestión Eficiencia Trimestral	100	150	150	MATRIZ DE MONITOREO DE VINCULACIÓN	